

B A L A N Ç O

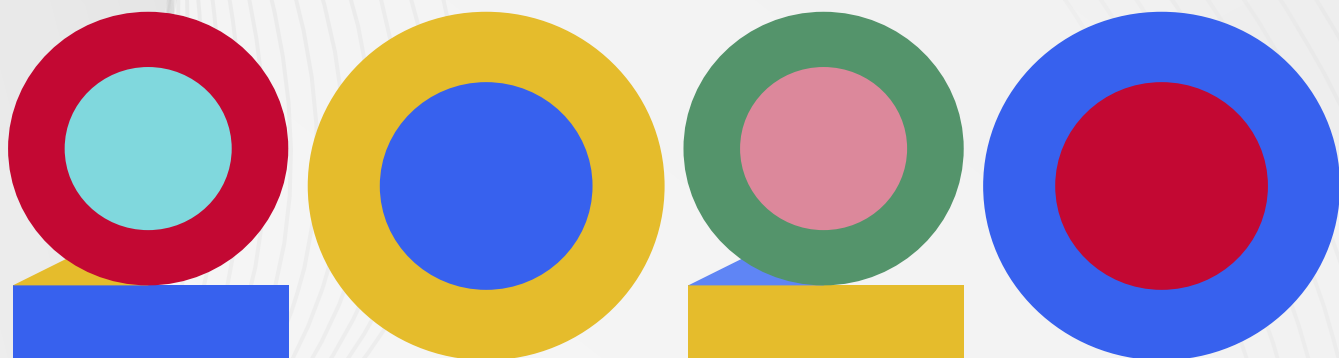

G E R A L

Em homenagem aos profissionais de Saúde envolvidos
na luta pela preservação da vida diante da pandemia
de COVID-19

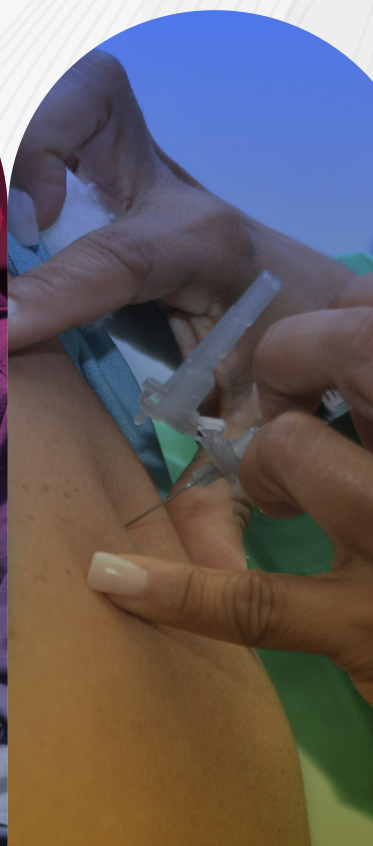



B A L A N Ç O

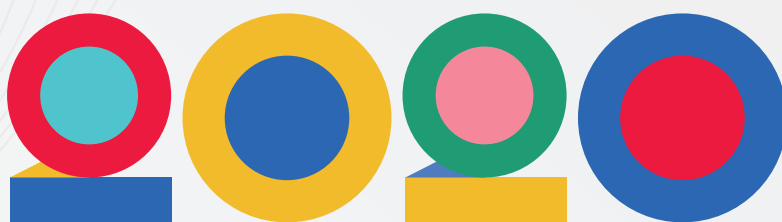

G E R A L

VOL.2

ANEXOS DA LEI N° 4.320/64



GOVERNO DO ESTADO
ALAGOAS
TRABALHAR MAIS PARA FAZER MAIS

Secretaria da
Fazenda
(SEFAZ)

Governador do Estado de Alagoas
José Renan Vasconcelos Calheiros Filho

Secretário de Estado da Fazenda
George André Palermo Santoro

Controladora Geral do Estado
Maria Clara Cavalcante Bugarim

Secretário-Chefe do Gabinete Civil
Fábio Luiz Araújo Lopes de Farias

Procurador Geral do Estado
Francisco Malaquias de Almeida Júnior

Secretário de Estado da Assistência e
Desenvolvimento Social
Fabiana Cavalcante Pessoa

Secretário de Estado da Comunicação
Ênio Lins de Oliveira

Secretário de Estado da Segurança Pública
Alfredo Gaspar de Mendonça Neto

Secretário de Estado do Esporte, Lazer
e Juventude
**Charles Hebert Cavalcante Ferreira
(Respondendo Interinamente)**

Secretária de Estado da Infraestrutura
Maurício Quintella Malta Lessa

Secretário de Estado do Meio Ambiente e
dos Recursos Hídricos
**João Paulo Tavares Pacheco
(Respondendo Interinamente)**

Secretário de Estado de Ressocialização e
Inclusão Social
Marcos Sérgio de Freitas Santos

Secretária de Estado da Saúde
Claudio Alexandre Ayres da Costa

Secretário de Estado do Planejamento,
Gestão e Patrimônio
Fabício Marques dos Santos

Secretário de Estado da Agricultura, Pesca e
Aquicultura
Maykon Beltrão Lima Siqueira

Secretário de Estado da Ciência da Tecnologia
e da Inovação
**Rodrigo Sampaio de Rossiter Corrêa
(Respondendo Interinamente)**

Secretária de Estado da Cultura
Mellina Torres Freitas

Secretário de Estado da Educação
Fábio Guedes Gomes

Secretário de Estado do Desenvolvimento
Econômico e Turismo
Rafael de Góes Brito

Secretário de Estado do Transporte e
Desenvolvimento Urbano
Mosart da Silva Amaral

Secretária de Estado da Mulher e
dos Direitos Humanos
Maria José da Silva

Secretário de Estado de Prevenção à Violência
Evalda Amorim Bittencourt de Araújo

Secretário de Estado do Trabalho e Emprego
Arthur Jessé Mendonça de Albuquerque



Secretária Especial do Tesouro Estadual

Renata dos Santos

Secretário Especial da Receita Estadual

Luiz Dias de Alencar Neto

Secretária Executiva de Gestão Interna

Paloma Silva Tojal Rêgo

Superintendente Especial de Política Fiscal

Monique Souza de Assis

Superintendente Especial do Tesouro Estadual

Karine Daniele da Silva

Superintendente Especial da Receita Estadual

Francisco Luiz Suruagy Motta Cavalcanti

Contador Geral do Estado

Ricardo André de Holanda Leite

Chefe de Gabinete

Maira Alves Pita

Assessora Especial de Comunicação

Anna Cláudia Nascimento de Almeida

Equipe Técnica e de Apoio

Alysson França Bustorff Quintão | Amara Midiã Correia Alves | Ana Albano de Freitas | Antônia Roberta Alves | Antônio Eugênio Tenório Gameleira | Arcenor Gomes Neto | Arthur Vasconcelos de Souza | Benildo Gomes de Farias | Brenda Rocha Nunes Soares | Carla Maria Macedo de Carvalho | Carlos Polako Aragão Moreira | Carlos Venâncio Barreto Ferreira | Caroline Stephanie de Oliveira Farias | Cícero José da Cruz Neto | Debora Maria do Carmo Carvalho Alves | Eli Xavier de Brito Neto | Eliene Carvalho Rolemberg Lima | Hélio Rodrigues da Silva | Jany Mary Barbosa Pereira | José Ivo da Silva Neto | José Carlos Vasconcelos | Josileide Machado da Silva | Laís Lima de Albuquerque | Lourdes Maria de Moraes Pedrosa de Araújo | Lucas Benevides Miranda | Lucas Pereira Rodrigues | Marcos Vinicius Fernandes de Freitas | Maria Teresa Gomes de Souza Mendes | Natália de Olivindo Sousa | Nilton Lima | Pedro Eliezer Santiago Guedes | Pedro Miguel dos Santos Barros | Rafael Marques da Silva | Rebeca de Oliveira Cavalcante | Rosa Maria Lessa Maia | Sílvio Ribeiro Dias | Tânia Maria Ferreira da Silva | Tatyane Kelly Barbosa Silva | Valter Gouveia de Oliveira | Victor Thiago Farias Santos | Vilma Oliveira Aleluia | Wagner Cunha e Torres

Estagiários

Amanda Nayara dos Santos Amorim | Ana Carolina Bertolino do Nascimento | Augusto César do Nascimento Calista | Emanuel Henrique Melo da Silva Rodrigues | João Henrique Siqueira | Kamilla Abely Dias Gomes | Matheus Fellip Belo Gama | Matheus Guilherme da Costa Teixeira | Nataly Gomes da Silva Lopes | Paula Cristiane dos Santos Andrade | Paulo Humberto Cerqueira Celestino Neto

Capa

José Ivo da Silva Neto

Projeto Gráfico e Diagramação

Amanda Nayara dos Santos Amorim e José Ivo da Silva Neto

Informações e Contato

Secretaria da Fazenda do Estado de Alagoas

ricardoleite@sefaz.al.gov.br

supof@sefaz.al.gov.br

ascom@sefaz.al.gov.br

Contadoria Geral do Estado

Superintendência Especial de Política Fiscal

Assessoria de Comunicação

Atendimento Geral – (82) 3216-9999 | (82) 3315.9000

atendimento@sefaz.al.gov.br

Rua General Hermes, 80 - Centro, CEP: 57020-904, Maceió/AL

Quadro dos Responsáveis pela Contabilidade

Unidade Gestora	Nome do Profissional	Nº CRC
Agência de Defesa e Inspeção Agropecuária de Alagoas - ADEAL	Lenise de Barros Lopes	7821
Agência de Fomento de Alagoas - S/A - DESENVOLVE	Márcio Teodoro de Lima Santos	5297
Agência de Modernização da Gestão de Processos - AMGESP	Georgina Amália do Nascimento	3795
Agência Reguladora de Serviços Públicos do Estado de Alagoas - ARSAL	Izabele de Almeida Costa	6960
Alagoas Ativos S.A.	Flávia Mello dos Santos	8214
Alagoas Previdência	Laysa Kelly Barretto Cordeiro	7178
Companhia de Adm. de Recursos Humanos e Patrimoniais - CARHP	Teones Gustavo Santos	3174
Controladoria Geral do Estado - CGE	Silvany de Carvalho Elesbão Rocha	2313
Coordenadoria Estadual de Defesa Civil - CEDEC	Luiz Carlos Morgado Vieira	5604
Corpo de Bombeiros Militar - CBM	Luiz Carlos Morgado Vieira	5604
Defensoria Pública Geral do Estado - DPE	Renata Lima Taveiros Mendonça	6505
Departamento de Estradas de Rodagem de Alagoas - DER	Isaac Newton Gomes Falcão	1540
Departamento Estadual de Trânsito - DETRAN	Elaine Maria de Oliveira Rodrigues	8992
Diretoria de Teatros do Estado de Alagoas - DITEAL	Maria Cícera Guilhermino da Silva	4433
Escola de Contas Públicas Conselheiro José Alfredo de Mendonça	Benedito Edson Santos	4521
Fundação de Amparo à Pesquisa do Estado de Alagoas - FAPEAL	Dolores Maria Jatobá de Almeida Soares	5737
Fundo da Infância e da Adolescência - FIA	Albenis Ferreira dos Santos	4030
Fundo de Desenvolvimento Científico, Tecnológico e de Educação Superior - FUNDECTES	Adriano Vieira da Silva	7989
Fundo de Desenvolvimento de Ações Culturais - FDAC	Cleivaldo Sampaio de Melo	6223
Fundo de Desenvolvimento de Recursos Humanos - FUNDERH	Denise Celina Santos de Araújo	5120
Fundo de Modernização da Defensoria Pública do Estado de Alagoas - FUNDEPAL	Renata Lima Taveiros Mendonça	6505
Fundo de Modernização da Procuradoria Geral do Estado de Alagoas - FUNPGE	Suely Inácio da Silva Andrade	6911
Fundo de Modernização e Desenvolvimento Fazendário - FUNSEFAZ	Maria Luiza do Nascimento Silva	8026
Fundo de Previdência do Estado de Alagoas	Laysa Kelly Barretto Cordeiro	7178
Fundo do Turismo - FUNTURIS	Sarah Lima Medeiros	7024
Fundo dos Militares de Alagoas	Laysa Kelly Barretto Cordeiro	7178
Fundo Especial da Escola Superior da Magistratura de Alagoas - FUNDESMAL	Lucas Petrônio Oliveira Souza	7848
Fundo Especial de Apoio ao Desenvolvimento Rural do Estado de Alagoas - FUNDER	Maria Celina de Moura Pereira	3031
Fundo Especial de Comunicação do TCE-AL - FUNEC	Benedito Edson Santos	4521

Unidade Gestora	Nome do Profissional	Nº CRC
Fundo Especial de Desenvolvimento das Ações do TCE - FUNCONTAS	Benedito Edson Santos	4521
Fundo Especial de Desenvolvimento dos Esportes - FUNESP	Djalma Alves Rios Junior	6091
Fundo Especial de Modernização do Poder Judiciário - FUNJURIS	José Leomir dos Santos Silva	7155
Fundo Especial de Segurança Pública - FUNESP	Fabírcia Gonçalves Cavalcante	4840
Fundo Especial do Ministério Público de Alagoas - FEMPEAL	Bruno Daniel de Lima	7796
Fundo Estadual de Assistência Social - FEAS	Valéria Alexandre de Melo	8146
Fundo Estadual de Defesa Civil - FUNDEC	Luiz Carlos Morgado Vieira	5604
Fundo Estadual de Defesa do Consumidor - FUNDEFCON	Laís Gama Damasceno	7968
Fundo Estadual de Defesa dos Direitos das Mulheres - FEDIM	Fabíola Santos do Nascimento	8594
Fundo Estadual de Políticas sobre Álcool e Outras Drogas - FE-PAD	Albenis Ferreira dos Santos	4030
Fundo Estadual de Recursos Hídricos - FERH	Eduardo Guilherme dos Santos Filho	5548
Fundo Estadual de Saúde - FES	Almir Gomes da Silva	8406
Fundo Estadual do Registro do Comércio - FUNERC	Danny Henriqueta de Andrade Melo	9127
Fundo Financeiro do Estado de Alagoas	Laysa Kelly Barretto Cordeiro	7178
Fundo Penitenciário do Estado de Alagoas - FUNPEAL	João André Ferreira Neves	8877
Gabinete Civil	Maria Lúcia Ferreira de Lima	2722
Gabinete do Vice-Governador	José Carlos Gomes	3605
Instituto de Assistência à Saúde dos Servidores do Estado de Alagoas - IPASEAL SAÚDE	João Lima Guimarães Neto	5439
Instituto de Desenvolvimento Rural e Abastecimento de Alagoas - IDERAL	Francesca Carla Wanderley Lima	3731
Instituto de Inovação para o Desenvolvimento Rural e Sustentável - EMATER	Mauricio Apel	6550
Instituto de Metrologia e Qualidade de Alagoas - INMEQ	Francisco Tomaz de Araújo	1827
Instituto de Proteção e Defesa do Consumidor de Alagoas - PROCON	Laís Gama Damasceno	7968
Instituto de Tecnologia em Informática e Informação do Estado de Alagoas - ITEC	Maria Anunciada de Oliveira Guimarães	3867
Instituto de Terras e Reforma Agrária de Alagoas - ITERAL	Jãina Maclanne da Silva Costa	8012
Instituto do Meio Ambiente - IMA	Joelma Teles de Souza	8137
Instituto Zumbi dos Palmares - IZP	Laiza da Silva Santos Climaco	8690
Ministério Público do Estado de Alagoas - MPE	Bruno Daniel de Lima	7796
Nota Fiscal Cidadã	Maria Luiza do Nascimento Silva	8026
Perícia Oficial do Estado de Alagoas - POAL	Fabio Luiz Araujo Dias Fernandes	6343
Polícia Civil do Estado de Alagoas - PCAL	Selma de Souza Lopes	6111
Polícia Militar do Estado de Alagoas - PMAL	Maria Josineide Monteiro da Silva	3403
Procuradoria Geral do Estado de Alagoas - PGE	Suely Inácio da Silva Andrade	6911
Reserva de Contingência	Denise Celina Santos de Araújo	5120

Unidade Gestora	Nome do Profissional	Nº CRC
Secretaria de Estado da Agricultura, Pecuária, Pesca e Aquicultura - SEAGRI	Maria Celina de Moura Pereira	3031
Secretaria de Estado da Assistência e Desenvolvimento Social - SEADES	Valéria Alexandre de Melo	8146
Secretaria de Estado da Ciência, Tecnologia e da Inovação - SECTI	Adriano Vieira da Silva	7989
Secretaria de Estado da Comunicação - SECOM	José Carlos de Lima	2467
Secretaria de Estado da Cultura - SECULT	Cleivaldo Sampaio de Melo	6223
Secretaria de Estado da Educação - SEDUC	José Henrique Correia de Almeida	5437
Secretaria de Estado da Fazenda - SEFAZ	Maria Luiza do Nascimento Silva	8026
Secretaria de Estado da Infraestrutura - SEINFRA	José Gonzaga Silva	2563
Secretaria de Estado da Mulher e dos Direitos Humanos - SEMUDH	Fabiola Santos do Nascimento	8594
Secretaria de Estado da Ressocialização e Inclusão Social - SERIS	João André Ferreira Neves	8877
Secretaria de Estado da Saúde - SESAU	Almir Gomes da Silva	8406
Secretaria de Estado da Segurança Pública - SSP	Fabírcia Gonçalves Cavalcante	4840
Secretaria de Estado de Prevenção a Violência - SEPREV	Albenis Ferreira dos Santos	4030
Secretaria de Estado de Transporte e Desenvolvimento Urbano - SETRAND	Marcelo Calheiros Lopes Vieira	2702
Secretaria de Estado do Desenvolvimento Econômico e Turismo - SEDETUR	Sarah Lima Medeiros	7024
Secretaria de Estado do Esporte, Lazer e Juventude - SELAJ	Djalma Alves Rios Junior	6091
Secretaria de Estado do Meio Ambiente e dos Recursos Hídricos - SEMARH	Eduardo Guilherme dos Santos Filho	5548
Secretaria de Estado do Planejamento e do Desenvolvimento Econômico - SEPLANDE	Denise Celina Santos de Araújo	5120
Secretaria de Estado do Planejamento, Gestão e Patrimônio - SEPLAG	Denise Celina Santos de Araújo	5120
Secretaria de Estado do Trabalho e Emprego - SETE	Larysse Gabrielle Navarro Cursino	7988
Serviços de Engenharia do Estado de Alagoas - SERVEAL	Alexandro Alves Lins Leite	5243
Tribunal de Contas do Estado de Alagoas - TCE	Benedito Edson Santos	4521
Tribunal de Justiça do Estado de Alagoas - TJ	Renato Barbosa Pedrosa Ferreira	4650
Universidade Estadual de Alagoas - UNEAL	Rosilene Torres Teodoro	8749
Universidade Estadual de Ciências da Saúde de Alagoas - UNCISAL	Maelí dos Santos Santana	6640
Agência de Defesa e Inspeção Agropecuária de Alagoas - ADEAL	Lenise de Barros Lopes	7821
Agência de Fomento de Alagoas - S/A - DESENVOLVE	Márcio Teodoro de Lima Santos	5297
Agência de Modernização da Gestão de Processos - AMGESP	Georgina Amália do Nascimento	3795
Agência Reguladora de Serviços Públicos do Estado de Alagoas - ARSAL	Izabele de Almeida Costa	6960
Alagoas Ativos S.A.	Flávia Mello dos Santos	8214
Alagoas Previdência	Laysa Kelly Barretto Cordeiro	7178

Unidade Gestora	Nome do Profissional	Nº CRC
Companhia de Adm. de Recursos Humanos e Patrimoniais - CARHP	Teones Gustavo Santos	3174
Controladoria Geral do Estado - CGE	Silvany de Carvalho Elesbão Rocha	2313
Coordenadoria Estadual de Defesa Civil - CEDEC	Luiz Carlos Morgado Vieira	5604
Corpo de Bombeiros Militar - CBM	Luiz Carlos Morgado Vieira	5604
Defensoria Pública Geral do Estado - DPE	Renata Lima Taveiros Mendonça	6505
Departamento de Estradas de Rodagem de Alagoas - DER	Isaac Newton Gomes Falcão	1540
Departamento Estadual de Trânsito - DETRAN	Elaine Maria de Oliveira Rodrigues	8992



MENSAGEM DO GOVERNADOR

Com elevada honra e renovado respeito, cumpro o dever de apresentar aos Poderes Legislativo e Judiciário o Balanço Geral do Estado de Alagoas relativo ao ano de 2020, como determina a Constituição Estadual.

Com esta formalidade, torno pública a prestação de contas do Poder Executivo às instituições do Estado. E curvo-me à soberania da sociedade alagoana, destinatária final das ações de governo.

Como todos infelizmente sabemos, 2020 foi um ano atípico, difícil ao extremo. Creio mesmo que não erro ao afirmar que foi o ano mais triste de nossas vidas. A pandemia de Covid causou, e continua a causar, uma devastação que nunca havíamos experimentado em muitas gerações, em Alagoas e no Brasil.

Por isso, antes de mais nada, presto em nome de Alagoas a mais profunda solidariedade a todas as famílias que sofrem a dor da perda de seus entes queridos.

E também a nossa homenagem comovida a todos os profissionais de saúde, nossos heróis e heroínas neste momento duro. Tais profissionais merecem ser reverenciados agora e sempre. Seus conhecimentos devem ser respeitados e suas intervenções são objeto de confiança e crédito. Nas suas mãos, todos entregamos o que nos é mais caro, a nossa própria vida.

O Balanço Geral 2020 dá seguimento a um conjunto de ações administrativas que começou lá atrás, em 2015, cumprindo as diretrizes e princípios sólidos que o povo aprovou nas urnas em 2014 e renovou em 2018.

Esses seis anos foram de trabalho persistente, paciente, sempre em busca de resultados concretos e auditáveis. Eles sempre estiveram abertos ao escrutínio dos órgãos de fiscalização e controle, vale dizer, da sociedade em geral.

Como é do conhecimento de todos, Alagoas teve que se superar para arrostar os desafios que foram agravados ao extremo pela pandemia. Aqui, as dificuldades que assolam o país, potencializadas pelo fato de sermos um estado historicamente pobre, foram enfrentadas com planejamento, pé no chão e responsabilidade. O Estado estava preparado com as medidas prudenciais, adotadas no início do primeiro governo, e se planejou para se defender do que vinha pela frente.

Na própria área de Saúde, o ano de 2020 não foi muito pior porque foram entregues e entraram em imediata operação três novos e grandes hospitais – o Metropolitano, em Maceió, o Regional do Norte, em Porto Calvo e o Regional da Mata, em União dos Palmares –, além de outros equipamentos.

Não custa reafirmar que esses dois postulados, planejamento e sensibilidade, têm sido essenciais para entender sinais de crise a tempo de enfrentá-la.

Com contas públicas arrumadas e finanças equilibradas, mais uma vez atravessamos o ano sem atrasar o pagamento dos salários dos servidores ativos e aposentados. Investimos em obras, programas sociais, equipamentos e novas tecnologias.

Mesmo assim, mantemos o olhar sempre atento ao que ainda não foi feito. A sociedade sabe o que quer, e o governante procede bem ao consultá-la. Sempre existe algo que ficou faltando; sempre há o que corrigir, acertar, melhorar.

 **Renan Filho,**
Governador do Estado de Alagoas.



APRESENTAÇÃO DO BALANÇO

O Balanço Anual do Estado de Alagoas **2020** é composto por dois volumes. O **Volume I** tem a finalidade de demonstrar uma síntese das ações realizadas pela Administração Estadual em formato de Prestação de Contas a sociedade alagoana. Por se tratar de um relatório substancialmente técnico, o objetivo desse volume é traduzir a abordagem financeira, orçamentária e patrimonial em uma linguagem mais acessível aos cidadãos, na esteira dos preceitos constitucionais de aproximar o cidadão à coisa pública. Enquanto o **Volume II** tem por objetivo apresentar os diversos demonstrativos orçamentários, financeiros, contábeis e patrimoniais exigidos pela Lei Federal nº 4.320, de 17 de março de 1964.

Resultado da combinação do trabalho de diversas áreas da Secretaria de Estado da Fazenda - Sefaz, com destaque para a equipe da Secretaria Especial do Tesouro Estadual, principalmente a Contadoria Geral do Estado, o Balanço Anual complementa as informações prestadas pelo Poder Executivo, disponibilizadas ao cidadão por meio do Portal da Transparência (www.transparencia.al.gov.br). A composição detalhada dos dois volumes que integram o Balanço Anual do Estado de Alagoas segue a descrição a seguir:

Volume I - Prestação de Contas

Apresenta os destaques da Administração Estadual no exercício de 2020 em conjunto com uma série de indicadores econômicos e sociais. No segmento financeiro-patrimonial é possível acompanhar um compilado das ações que afetaram as contas públicas no período, bem como as demonstrações contábeis, notas explicativas e análise contábil.

Volume II - Anexos da Lei nº 4.320/64

Contém os anexos preconizados pela Lei Federal nº 4.320/1964, os quais englobam a Administração Direta e Indireta (autarquias, fundações, empresas públicas e sociedades de economia mista).



PUBLICAÇÕES DA CONGEAL

Em cumprimento aos preceitos da legislação financeira, a **Contadoria Geral do Estado – CONGEAL** dá publicidade aos seus atos por meio do Diário Oficial do Estado – DOEAL (www.doeal.al.gov.br) e da página da Secretaria de Estado de Fazenda – SEFAZ na internet (www.sefaz.al.gov.br/financas), onde disponibiliza, periodicamente, as execuções orçamentárias de receita e despesa e demais demonstrativos e relatórios em cumprimento ao disposto na Lei Complementar nº 101, de 04 de maio de 2000 (Lei de Responsabilidade Fiscal – LRF). Outrossim, pelo definido no regimento interno da Sefaz, também é de sua competência expedir atos normativos que definam procedimentos contábeis visando à adequação dos registros contábeis dos atos e dos fatos da gestão orçamentária, financeira e patrimonial nos órgãos e entidades da administração pública estadual, sempre com o intuito de desempenhar boas práticas contábeis.

Publicidade e Transparência da Gestão Fiscal

Tendo em vista o parágrafo 3º, do Artigo 176, da Constituição Estadual e o Artigo 52, da Lei de Responsabilidade Fiscal, a CONGEAL publica até 30 dias após o encerramento de cada bimestre, o Relatório Resumido de Execução Orçamentária – RREO, que é composto por:

Anexo 1 – Balanço Orçamentário

Anexo 2 – Demonstrativo da Execução das Despesas por Função/Subfunção

Anexo 3 – Demonstrativo da Receita Corrente Líquida

Anexo 4 – Demonstrativo das Receitas e Despesas Previdenciárias do Regime Próprio de Previdência dos Servidores

Anexo 5 – Demonstrativo do Resultado Nominal

Anexo 6 – Demonstrativo do Resultado Primário

Anexo 7 – Demonstrativo dos Restos a Pagar por Poder e Órgão

Anexo 8 – Demonstrativos das Receitas e Despesas com Manutenção e Desenvolvimento do Ensino – MDE (SIOPE)

Anexo 9 – Demonstrativo das Receitas de Operações de Crédito e Despesas de Capital

Anexo 10 – Demonstrativo da Projeção Atuarial do Regime Próprio de Previdência dos Servidores

Anexo 11 – Demonstrativo da Receita de Alienação de Ativos e Aplicação dos Recursos

Anexo 12 – Demonstrativo das Receitas e Despesas com Ações e Serviços Públicos de Saúde (SIOPS)

Anexo 13 – Demonstrativo das Parcerias Público-Privadas

Anexo 14 – Demonstrativo Simplificado do Relatório Resumido de Execução Orçamentária

Além disso, com vistas ao cumprimento dos Artigos 54 e 55 da LRF, a CONGEAL também é responsável pela publicação do Relatório de Gestão Fiscal – RGF, uma publicação quadrimestral cuja finalidade principal, assim como o RREO, é conferir transparência à gestão fiscal do ente público. Integram o RGF os seguintes anexos:

Anexo 1 – Demonstrativo da Despesa com Pessoal

Anexo 2 – Demonstrativo da Dívida Consolidada Líquida

Anexo 3 – Demonstrativo das Garantias e Contragarantias de Valores

Anexo 4 – Demonstrativo das Operações de Crédito

Anexo 5 – Demonstrativo da Disponibilidade de Caixa e dos Restos a Pagar

Anexo 6 – Demonstrativo Simplificado do Relatório de Gestão Fiscal

No quadro a seguir encontra-se o calendário das referidas publicações homologadas no Sistema de Informações Contábeis e Fiscais do Setor Público Brasileiro (SICONFI), que é o sistema oficial administrado pela Secretaria do Tesouro Nacional (STN) para registro e publicidade dos relatórios dos entes subnacionais.

Relatório Resumido da Execução Orçamentária (RREO)		
<i>RREO - 2020</i>	<i>Data de Homologação</i>	<i>Situação</i>
1º Bimestre	30/03/2020	Homologado
2º Bimestre	30/05/2020	Homologado
3º Bimestre	30/07/2020	Homologado
4º Bimestre	30/09/2020	Homologado
5º Bimestre	29/11/2020	Homologado
6º Bimestre	29/01/2021	Homologado
Relatório de Gestão Fiscal (RGF)		
<i>RGF - 2020</i>	<i>Data de Homologação</i>	<i>Situação</i>
1º Quadrimestre	30/05/2020	Homologado
2º Quadrimestre	30/09/2020	Homologado
3º Quadrimestre	29/01/2021	Homologado

Fonte: Sistema de Informações Contábeis e Fiscais do Setor Público Brasileiro (SICONFI)

Além dos relatórios fiscais a CONGEAL elabora anualmente as demonstrações contábeis constantes no balanço geral, as quais são também enviadas pelo SICONFI sob o título de Declaração das Contas Anuais (DCA) até o dia 31 de maio do exercício seguinte, conforme Art. 51, §1º, inciso II da LRF.





Em meio à rápida proliferação do vírus e tantas vidas perdidas, a vacinação chega como esperança para que mais histórias sejam preservadas



CAPÍTULO 1

ADMINISTRAÇÃO DIRETA



VOL. 2



GOVERNO DO ESTADO DE ALAGOAS
DEMONSTRATIVO DA RECEITA E DESPESA SEGUNDO CATEGORIAS ECONOMICAS
ADMINISTRAÇÃO DIRETA
Acumulado até Dezembro/2020

Emitido em: 30/03/21 17:45

Anexo I, da Lei 4.320/64

R\$ 1,00

RECEITA	R \$	DESPESA	R \$
RECEITAS CORRENTES		DESPESAS CORRENTES	
RECEITA TRIBUTÁRIA	5.758.926.023,82	PESSOAL E ENCARGOS SOCIAIS	3.756.737.641,24
RECEITA DE CONTRIBUIÇÕES	0,00	JUROS E ENCARGOS DA DÍVIDA	136.645.442,95
RECEITA PATRIMONIAL	691.821.333,33	OUTRAS DESPESAS CORRENTES	1.014.423.833,30
RECEITA AGROPECUÁRIA	0,00		
RECEITA INDUSTRIAL	0,00		
RECEITA DE SERVIÇOS	51.464.336,60		
TRANSFERÊNCIAS CORRENTES	5.657.469.461,07		
OUTRAS RECEITAS CORRENTES	19.280.971,16		
RECEITA INTRA-ORÇAMENTÁRIA CORRENTES	16.146,56		
DEDUÇÕES DA RECEITA CORRENTE	-2.778.222.639,33		
DÉFICIT CORRENTE	0,00	SUPERÁVIT CORRENTE	4.492.948.715,72
SUBTOTAL	9.400.755.633,21	SUBTOTAL	9.400.755.633,21
SUPERÁVIT DO ORÇAMENTO CORRENTE	4.492.948.715,72	DÉFICIT DO ORÇAMENTO CORRENTE	0,00
RECEITAS DE CAPITAL		DESPESAS DE CAPITAL	
OPERAÇÕES DE CRÉDITO	303.826.413,72	INVESTIMENTOS	585.171.897,93
ALIENAÇÃO DE BENS	503.038,60	INVERSÕES FINANCEIRAS	8.000.000,00
AMORTIZAÇÕES DE EMPRÉSTIMOS	0,00	AMORTIZAÇÃO DA DÍVIDA	188.467.575,88
TRANSFERÊNCIAS DE CAPITAL	114.782.173,10	RESERVA DE CONTINGÊNCIA	0,00
OUTRAS RECEITAS DE CAPITAL	0,00		
RECEITAS INTRA-ORÇAMENTÁRIAS DE CAPITAL	0,00		
DEDUÇÕES DA RECEITA DE CAPITAL	0,00		
DÉFICIT ORÇAMENTÁRIO	0,00	SUPERÁVIT ORÇAMENTÁRIO	4.130.420.867,33
SUBTOTAL	4.912.060.341,14	SUBTOTAL	4.912.060.341,14
RECEITAS E DESPESAS CORRENTES	9.400.755.633,21		4.907.806.917,49
RECEITAS E DESPESAS DE CAPITAL	419.111.625,42		781.639.473,81
SUB-TOTAL	9.819.867.258,63		5.689.446.391,30
DEFICIT DO ORCAMENTO	0,00		
SUPERAVIT DO ORCAMENTO			4.130.420.867,33
TOTAIS	9.819.867.258,63		9.819.867.258,63

FONTE: Siafe-AL / SEFAZ-AL



GOVERNO DO ESTADO DE ALAGOAS
RECEITA SEGUNDO AS CATEGORIAS ECONÔMICAS
ADMINISTRAÇÃO DIRETA
Acumulado até Dezembro/2020

Emitido em: 30/03/21 17:52

Anexo II, da Lei 4.320/64

R\$ 1,00

ESPECIFICAÇÃO	DESDOBRAMENTO	ORIGEM E ESPÉCIE	CATEGORIA ECONÔMICA
1 - RECEITAS CORRENTES			12.178.962.125,98
11 - IMPOSTOS, TAXAS E CONTRIBUIÇÕES DE MELHORIA		5.758.926.023,82	
111 - Impostos		5.727.905.552,35	
1113031 - Imposto sobre a Renda - Retido na Fonte - Trabalho	589.494.796,91		
11130311 - Imposto sobre a Renda	589.494.796,91		
1113031101 - Imposto sobre a Renda - Retido na Fonte - Trabalho - Principal	589.494.796,91		
1113034 - Imposto sobre a Renda - Retido na Fonte - Outros Rendimentos	49.460.403,92		
11130341 - Imposto sobre a Renda	49.460.403,92		
1113034101 - Imposto sobre a Renda - Retido na Fonte - Outros Rendimentos - Principal	49.460.403,92		
1118012 - Imposto sobre a Propriedade de Veículos Automotores	360.399.214,34		
11180121 - Imposto sobre a Propriedade de Veículos Automotores - Principal	343.903.867,79		
1118012101 - Imposto sobre a Propriedade de Veículos Automotores - Principal	343.903.867,79		
11180122 - Imposto sobre a Propriedade de Veículos Automotores - Multas e Juros	16.495.069,56		
1118012201 - Imposto sobre a Propriedade de Veículos Automotores - Multas e Juros	16.495.069,56		
11180123 - Imposto sobre a Propriedade de Veículos Automotores	157,62		
1118012301 - Imposto sobre a Propriedade de Veículos Automotores - Dívida Ativa	157,62		
11180124 - Imposto sobre a Propriedade de Veículos Automotores	119,37		
1118012401 - Imposto sobre a Propriedade de Veículos Automotores - Dívida Ativa - Multas e Juros	119,37		
1118013 - Imposto sobre Transmissão Causa Mortis e Doação de Bens e Direitos	18.828.998,11		
11180131 - Imposto sobre Transmissão Causa Mortis e Doação de Bens e Direitos - Principal	17.460.212,20		
1118013101 - Imposto sobre Transmissão Causa Mortis e Doação de Bens e Direitos - Principal	17.460.212,20		
11180132 - Imposto sobre Transmissão Causa Mortis e Doação de Bens e Direitos - Multas e Juros	1.093.065,23		
1118013201 - Imposto sobre Transmissão Causa Mortis e Doação de Bens e Direitos - Multas e Juros	1.093.065,23		
11180133 - Imposto sobre Transmissão Causa Mortis e Doação de Bens e Direitos - Dívida Ativa	263.785,25		
1118013301 - Imposto sobre Transmissão Causa Mortis e Doação de Bens e Direitos - Dívida Ativa	263.785,25		



GOVERNO DO ESTADO DE ALAGOAS
RECEITA SEGUNDO AS CATEGORIAS ECONÔMICAS
ADMINISTRAÇÃO DIRETA
Acumulado até Dezembro/2020

Emitido em: 30/03/21 17:52

Anexo II, da Lei 4.320/64

R\$ 1,00

ESPECIFICAÇÃO	DESDOBRAMENTO	ORIGEM E ESPÉCIE	CATEGORIA ECONÔMICA
11180134 - Imposto sobre Transmissão Causa Mortis e Doação de Bens e Direitos - Dívida Ativa - Multas e Juros	11.935,43		
1118013401 - Imposto sobre Transmissão Causa Mortis e Doação de Bens e Direitos - Dívida Ativa - Multas e Juros	11.935,43		
1118021 - Imposto sobre Operações Relativas à Circulação de Mercadorias e sobre Prestações de Serviços de Transporte Interestadual e Intermunicipal e de Comunicação	4.383.218.946,36		
11180211 - Imposto sobre Operações Relativas à Circulação de Mercadorias e sobre Prestações de Serviços de Transporte Interestadual e Intermunicipal e de Comunicação	4.271.879.134,18		
1118021101 - Imposto sobre Operações Relativas à Circulação de Mercadorias e sobre Prestações de Serviços de Transporte Interestadual e Intermunicipal e de Comunicação - Principal	4.271.879.134,18		
11180212 - Imposto sobre Operações Relativas à Circulação de Mercadorias e sobre Prestações de Serviços de Transporte Interestadual e Intermunicipal e de Comunicação - Multas e Juros	62.037.591,21		
1118021201 - Imposto sobre Operações Relativas à Circulação de Mercadorias e sobre Prestações de Serviços de Transporte Interestadual e Intermunicipal e de Comunicação - Multas e Juros	62.037.591,21		
11180213 - Imposto sobre Operações Relativas à Circulação de Mercadorias e sobre Prestações de Serviços de Transporte Interestadual e Intermunicipal e de Comunicação	35.029.304,52		
1118021301 - Imposto sobre Operações Relativas à Circulação de Mercadorias e sobre Prestações de Serviços de Transporte Interestadual e Intermunicipal e de Comunicação - Dívida Ativa	35.029.304,52		
11180214 - Imposto sobre Operações Relativas à Circulação de Mercadorias e sobre Prestações de Serviços de Transporte Interestadual e Intermunicipal e de Comunicação	14.272.916,45		
1118021401 - Imposto sobre Operações Relativas à Circulação de Mercadorias e sobre Prestações de Serviços de Transporte Interestadual e Intermunicipal e de Comunicação - Dívida Ativa - Multas e Juros	14.272.916,45		
1118022 - Adicional ICMS - Fundo Estadual de Combate à Pobreza	326.503.192,71		
11180221 - Adicional ICMS	326.503.192,71		
1118022101 - Adicional ICMS - Fundo Estadual de Combate à Pobreza - Principal	324.803.248,59		
1118022102 - Adicional ICMS - Fundo Estadual de Combate à Pobreza - Dívida Ativa	560,08		
1118022103 - Adicional ICMS - Fundo Estadual de Combate à Pobreza - Dívida Ativa - Multas e Juros	304,00		
1118022104 - Adicional ICMS - Fundo Estadual de Combate à Pobreza - Multas e Juros de Mora do ICMS FECOEP	1.699.080,04		
112 - Taxas		30.994.328,75	
1121011 - Taxas de Inspeção, Controle e Fiscalização	28.232.498,95		



GOVERNO DO ESTADO DE ALAGOAS
RECEITA SEGUNDO AS CATEGORIAS ECONÔMICAS
ADMINISTRAÇÃO DIRETA
Acumulado até Dezembro/2020

Emitido em: 30/03/21 17:52

Anexo II, da Lei 4.320/64

R\$ 1,00

ESPECIFICAÇÃO	DESDOBRAMENTO	ORIGEM E ESPÉCIE	CATEGORIA ECONÔMICA
11210111 - Taxas de Inspeção, Controle e Fiscalização	28.085.613,79		
1121011101 - Taxas de Inspeção, Controle e Fiscalização - Taxa de Fiscalização e Serviços Diversos - Principal	4.561.049,74		
1121011102 - Taxas de Inspeção, Controle e Fiscalização - Vigilância Sanitária - Principal	150.245,08		
1121011103 - Taxas de Inspeção, Controle e Fiscalização - Licença Prévia - Principal	15.403,02		
1121011104 - Taxas de Inspeção, Controle e Fiscalização - Licença de Implementação - Principal	219.307,06		
1121011105 - Taxas de Inspeção, Controle e Fiscalização - Licença de Operação - Principal	582.946,35		
1121011106 - Taxas de Inspeção, Controle e Fiscalização - Licença de Projetos - Principal	140.617,91		
1121011108 - Taxas de Inspeção, Controle e Fiscalização - Autorização Funcionamento Transporte - Principal	245,00		
1121011109 - Taxas de Inspeção, Controle e Fiscalização - Aprovação Projeto Const. Civil - Principal	153,96		
Principal 1121011111 - Taxas de Inspeção, Controle e Fiscalização - Taxa de Análise Projeto Segurança Contra Incêndio -	1.597.456,07		
1121011113 - Taxas de Inspeção, Controle e Fiscalização - Serviços Diversos - Principal	27,30		
1121011114 - Taxas de Inspeção, Controle e Fiscalização - Utilização dos Serviços Públicos - Principal	418.478,82		
1121011116 - Taxas de Inspeção, Controle e Fiscalização - Mineração - Principal	3.316,50		
1121011117 - Taxas de Inspeção, Controle e Fiscalização - Emolumentos Consulares - Principal	4.958.802,85		
1121011118 - Taxas de Inspeção, Controle e Fiscalização - Taxa FEFAL (Lei 7.835/2016) - Principal	15.437.564,13		
11210112 - Taxas de Inspeção, Controle e Fiscalização - Multas e Juros	146.885,16		
1121011218 - Taxas de Inspeção, Controle e Fiscalização - Taxa FEFAL (Lei 7.835/2016) - Multas e Juros	146.885,16		
1121041 - Taxa de Controle e Fiscalização Ambiental	57.695,44		
11210411 - Taxa de Controle e Fiscalização Ambiental	57.695,44		
1121041101 - Taxa de Controle e Fiscalização Ambiental - Principal	332,25		
1121041103 - Taxa de Controle e Fiscalização Ambiental - Proteção Ambiental - Principal	30,90		
Principal 1121041104 - Taxa de Controle e Fiscalização Ambiental - Outras Taxas de Controle e Fiscalização Ambiental -	57.332,29		
1121991 - Outras Taxas pelo Exercício do Poder de Polícia	2.754,76		
11219911 - Outras Taxas pelo Exercício do Poder de Polícia	2.754,76		



GOVERNO DO ESTADO DE ALAGOAS
RECEITA SEGUNDO AS CATEGORIAS ECONÔMICAS
ADMINISTRAÇÃO DIRETA
Acumulado até Dezembro/2020

Emitido em: 30/03/21 17:52

Anexo II, da Lei 4.320/64

R\$ 1,00

ESPECIFICAÇÃO	DESDOBRAMENTO	ORIGEM E ESPÉCIE	CATEGORIA ECONÔMICA
1121991101 - Outras Taxas pelo Exercício do Poder de Polícia - Principal	2.754,76		
1122011 - Taxas pela Prestação de Serviços	2.701.379,60		
11220111 - Taxas pela Prestação de Serviços - Principal	2.701.379,60		
1122011101 - Taxas pela Prestação de Serviços - Taxa de Prevenção e Combate a Incêndio - Principal	2.044.790,62		
1122011102 - Taxas pela Prestação de Serviços - Taxa Judiciária - Principal	537,91		
1122011104 - Taxas pela Prestação de Serviços - Acesso a Informacao Lei 12527/11 - Principal	1.166,62		
1122011106 - Taxas pela Prestação de Serviços - Outras Taxas pela Prestação de Serviço - Principal	654.884,45		
113 - Contribuição de Melhoria		26.142,72	
1130001 - Contribuição de Melhoria	26.142,72		
11300011 - Contribuição de Melhoria - Principal	26.142,72		
1130001101 - Contribuição de Melhoria - Principal	26.142,72		
13 - RECEITA PATRIMONIAL		691.821.333,33	
131 - Exploração do Patrimônio Imobiliário do Estado		2.211.092,85	
1310011 - Aluguéis e Arrendamentos	71.145,45		
13100111 - Aluguéis e Arrendamentos	71.145,45		
1310011102 - Aluguéis e Arrendamentos - Imóveis Urbanos - Principal	70.514,76		
1310011104 - Aluguéis e Arrendamentos - Outros Aluguéis - Principal	630,69		
1310012 - Foros, Laudêmios e Tarifas de Ocupação	1.785.924,90		
13100121 - Foros, Laudêmios e Tarifas de Ocupação	1.785.924,90		
1310012101 - Foros, Laudêmios e Tarifas de Ocupação - Principal	243.072,93		
1310012102 - Foros, Laudêmios e Tarifas de Ocupação - Imóveis - Principal	1.122.871,84		
1310012103 - Foros, Laudêmios e Tarifas de Ocupação - Laudêmios - Principal	419.980,13		
1310991 - Outras Receitas Imobiliárias	354.022,50		
13109911 - Outras Receitas Imobiliárias	354.022,50		
1310991101 - Outras Receitas Imobiliárias - Principal	354.022,50		



GOVERNO DO ESTADO DE ALAGOAS
RECEITA SEGUNDO AS CATEGORIAS ECONÔMICAS
ADMINISTRAÇÃO DIRETA
Acumulado até Dezembro/2020

Emitido em: 30/03/21 17:52

Anexo II, da Lei 4.320/64

R\$ 1,00

ESPECIFICAÇÃO	DESDOBRAMENTO	ORIGEM E ESPÉCIE	CATEGORIA ECONÔMICA
132 - Valores Mobiliários		48.128.566,61	
1321001 - Remuneração de Depósitos Bancários	46.076.142,00		
13210011 - Remuneração de Depósitos Bancários	46.076.142,00		
1321001101 - Remuneração de Depósitos Bancários - Principal	1.182.862,77		
1321001102 - Remuneração de Depósitos Bancários - Títulos Públicos - Principal	0,00		
1321001103 - Remuneração de Depósitos Bancários - Poupança - Principal	4.070.494,87		
1321001104 - Remuneração de Depósitos Bancários - Fundos de Investimento - Principal	16.454.301,97		
1321001105 - Remuneração de Depósitos Bancários - CDB - Principal	1.109.880,06		
1321001109 - Remuneração de Depósitos Bancários - Aplicação Financeira Conta Única - Principal	23.258.602,33		
1323001 - Participações	2.052.424,61		
13230011 - Participações - Principal	2.052.424,61		
1323001101 - Participações - Principal	2.052.424,61		
133 - Delegação de Serviços Públicos Mediante Concessão, Permissão, Autorização ou Licença		613.945.822,58	
1339991 - Outras Delegações de Serviços Públicos	613.945.822,58		
13399911 - Outras Delegações de Serviços Públicos - Receita de Consessões e Permissões - Principal	613.945.822,58		
1339991102 - Outras Delegações de Serviços Públicos - Receita de Concessões e Permissões - Serviços de Saneamento - Principal	613.945.822,58		
134 - Exploração de Recursos Naturais		585.809,87	
1344021 - Compensação Financeira pela Exploração de Recursos Minerais	585.809,87		
13440211 - Compensação Financeira pela Exploração de Recursos Minerais	585.809,87		
1344021101 - Compensação Financeira pela Exploração de Recursos Minerais - Principal	585.809,87		
139 - Demais Receitas Patrimoniais		26.950.041,42	
1390001 - Demais Receitas Patrimoniais	26.950.041,42		
13900011 - Demais Receitas Patrimoniais	26.950.041,42		
1390001101 - Demais Receitas Patrimoniais - Uso de Faixa de Dominio de Rodovias - Principal	117,46		
1390001102 - Demais Receitas Patrimoniais - Cota-Parte da Compensação Financeira de Recursos Hidricos - Principal	6.206.219,31		



GOVERNO DO ESTADO DE ALAGOAS
RECEITA SEGUNDO AS CATEGORIAS ECONÔMICAS
ADMINISTRAÇÃO DIRETA
Acumulado até Dezembro/2020

Emitido em: 30/03/21 17:52

Anexo II, da Lei 4.320/64

R\$ 1,00

ESPECIFICAÇÃO	DESDOBRAMENTO	ORIGEM E ESPÉCIE	CATEGORIA ECONÔMICA
1390001103 - Demais Receitas Patrimoniais - Cota-parte Royalties pelo Excedente da Produção do Petróleo - Principal	20.729.177,26		
1390001104 - Demais Receitas Patrimoniais - Outras	14.527,39		
16 - RECEITA DE SERVIÇOS		51.464.336,60	
161 - Serviços Administrativos e Comerciais Gerais		51.402.784,93	
1610011 - Serviços Administrativos e Comerciais Gerais	50.452.247,75		
16100111 - Serviços Administrativos e Comerciais Gerais	50.452.247,75		
1610011101 - Serviços Administrativos e Comerciais Gerais - 2A Via Carteira Nacional de Habilitacao - Principal	166.646,18		
Principal 1610011102 - Serviços Administrativos e Comerciais Gerais - Renovacao da Carteira Nacional de Habilitacao -	2.375.154,74		
1610011103 - Serviços Administrativos e Comerciais Gerais - Reg da Cart Nac De Habilitacao de Outra UF - Principal	170.589,72		
1610011104 - Serviços Administrativos e Comerciais Gerais - Reg de Cart Nac De Habilitacao de Estrageiro - Principal	1.744,58		
1610011105 - Serviços Administrativos e Comerciais Gerais - Carteira Nacional De Habilitacao Definitiva - Principal	513.489,41		
1610011106 - Serviços Administrativos e Comerciais Gerais - Reteste por Falta ao Exame Teorico Ou Pratico - Principal	27.858,61		
1610011107 - Serviços Administrativos e Comerciais Gerais - Historico de Condutor - Principal	13.180,72		
1610011108 - Serviços Administrativos e Comerciais Gerais - Alteracao de Dados Habilitacao - Principal	115.190,81		
Principal 1610011109 - Serviços Administrativos e Comerciais Gerais - Reabilitacao - Cart Nac de Habilitacao Cassada -	1.164,32		
1610011110 - Serviços Administrativos e Comerciais Gerais - 1A Habilitacao - Principal	1.839.080,43		
1610011111 - Serviços Administrativos e Comerciais Gerais - Reteste P/Reprovacao no Exteorico ou Pratico - Principal	423.074,71		
1610011112 - Serviços Administrativos e Comerciais Gerais - Adicao ou Mudanca De Categoria - Principal	245.956,35		
Principal 1610011113 - Serviços Administrativos e Comerciais Gerais - Reg de CNH de Outra UF C/Adicao Ou Mudde Cat -	17.810,73		
Principal 1610011114 - Serviços Administrativos e Comerciais Gerais - Reg de CNH De Estrageiro c/Adicao ou Mud Cat -	64,68		
1610011115 - Serviços Administrativos e Comerciais Gerais - Adicao e Mudanca de Categoria - Principal	6.565,33		
Principal 1610011116 - Serviços Administrativos e Comerciais Gerais - Regde CNH de Outra UF C/Adicao e Mud de Cat -	667,04		



GOVERNO DO ESTADO DE ALAGOAS
RECEITA SEGUNDO AS CATEGORIAS ECONÔMICAS
ADMINISTRAÇÃO DIRETA
Acumulado até Dezembro/2020

Emitido em: 30/03/21 17:52

Anexo II, da Lei 4.320/64

R\$ 1,00

ESPECIFICAÇÃO	DESDOBRAMENTO	ORIGEM E ESPÉCIE	CATEGORIA ECONÔMICA
1610011117 - Serviços Administrativos e Comerciais Gerais - Regde CNH de Estrageiro C/Adicao e Mud Cat - Principal	13.745,16		
Principal 1610011119 - Serviços Administrativos e Comerciais Gerais - Reciclagem - Cartnac De Habilitacao Suspensa -	20.940,66		
1610011123 - Serviços Administrativos e Comerciais Gerais - Avaliacao De Junta Psicologica - Principal	401,31		
1610011124 - Serviços Administrativos e Comerciais Gerais - Permissionado Penalizado - Principal	4.147,82		
1610011125 - Serviços Administrativos e Comerciais Gerais -1A Habilitacao-Proc Expirado-Res 168/2004 - Principal	217.964,16		
Principal 1610011126 - Serviços Administrativos e Comerciais Gerais - Credou Renov de Cred de Formacao de Condutor -	8.287,26		
Principal 1610011127 - Serviços Administrativos e Comerciais Gerais - Credenc ou Renovacao de Cred de Casa de Placa -	8.691,42		
1610011128 - Serviços Administrativos e Comerciais Gerais - Credenc ou Renov de Cred de Inst Financeiras - Principal	47.620,65		
1610011129 - Serviços Administrativos e Comerciais Gerais - Cred ou Renov de Cred de Instrutor de CFC - Principal	5.562,48		
1610011130 - Serviços Administrativos e Comerciais Gerais - Cred ou Renov de Cred de Diretor de CFC - Principal	2.829,94		
Principal 1610011131 - Serviços Administrativos e Comerciais Gerais - Cred ou Renov de Cred de Diretor Geral de CFC -	3.490,22		
1610011132 - Serviços Administrativos e Comerciais Gerais - Credou Renov de Cred de Medico/Clinica/Psico - Principal	10.753,05		
1610011133 - Serviços Administrativos e Comerciais Gerais - Cred/Renov de Cred psicologo de Clinica Med - Principal	10.025,40		
1610011134 - Serviços Administrativos e Comerciais Gerais - Credou Renovde Cred de Clinica Medica/Psico - Principal	8.901,08		
1610011135 - Serviços Administrativos e Comerciais Gerais - 1(Primeiro) Emplacamento - Principal	2.013.852,86		
1610011136 - Serviços Administrativos e Comerciais Gerais - 1(Primeiro) Emplacamento Sem Vistoria - Principal	31.239,27		
1610011137 - Serviços Administrativos e Comerciais Gerais - Licenciamento Anual - Principal	21.499.678,37		
1610011138 - Serviços Administrativos e Comerciais Gerais - Transferencia de Propriedade - Principal	5.904.262,44		
1610011139 - Serviços Administrativos e Comerciais Gerais - 2A Via de Certif de Rege Licenc de Veiculos - Principal	15.153,11		
1610011140 - Serviços Administrativos e Comerciais Gerais - 2A Via de Certificado de Registro de Veiculos - Principal	410.331,91		
1610011141 - Serviços Administrativos e Comerciais Gerais - Alteracao de Dados - Principal	163.266,74		
1610011143 - Serviços Administrativos e Comerciais Gerais - Escolha de Placa Especial - Principal	7.761,68		



GOVERNO DO ESTADO DE ALAGOAS
RECEITA SEGUNDO AS CATEGORIAS ECONÔMICAS
ADMINISTRAÇÃO DIRETA
Acumulado até Dezembro/2020

Emitido em: 30/03/21 17:52

Anexo II, da Lei 4.320/64

R\$ 1,00

ESPECIFICAÇÃO	DESDOBRAMENTO	ORIGEM E ESPÉCIE	CATEGORIA ECONÔMICA
1610011145 - Serviços Administrativos e Comerciais Gerais - 2A Via de Certif de Reg e Licenc de Veiculos - Principal	583,08		
1610011146 - Serviços Administrativos e Comerciais Gerais - Baixa do Veiculo - Principal	2.543,60		
1610011148 - Serviços Administrativos e Comerciais Gerais - Lacre da Placa - Principal	5.738,10		
1610011150 - Serviços Administrativos e Comerciais Gerais - Diaria Veiculo Apreendido - Pequeno Porte - Principal	104.970,41		
Principal 1610011151 - Serviços Administrativos e Comerciais Gerais - Taxa Reboque Perimetro Urbano - Pequeno Porte -	30.249,36		
Principal 1610011152 - Serviços Administrativos e Comerciais Gerais - Taxa Reboque Perimetro Urbano - Grande Porte -	274,90		
Principal 1610011153 - Serviços Administrativos e Comerciais Gerais - Taxa Reboque Perimetro Urbano Biciclete Moto -	13.830,41		
1610011154 - Serviços Administrativos e Comerciais Gerais - Diaria Veiculo Apreendido Grande Porte - Principal	6.129,47		
1610011155 - Serviços Administrativos e Comerciais Gerais - Diaria Veiculo Apreendido Bicicleta e Moto - Principal	90.033,28		
1610011157 - Serviços Administrativos e Comerciais Gerais - Bloqueio Administrativo de Veiculos - Principal	18.698,21		
1610011158 - Serviços Administrativos e Comerciais Gerais - Vistoria de Veiculo Externa - Principal	6.225,94		
1610011159 - Serviços Administrativos e Comerciais Gerais - Vistoria de Veiculo no Detran - Principal	3.788.963,74		
1610011161 - Serviços Administrativos e Comerciais Gerais - Extrato de Dados Para Seguro - Principal	765.557,35		
1610011162 - Serviços Administrativos e Comerciais Gerais - Financiamento de Veiculo - Principal	10.511,52		
1610011164 - Serviços Administrativos e Comerciais Gerais - Emissao de Transito Livre - Principal	9.055,69		
Principal 1610011166 - Serviços Administrativos e Comerciais Gerais - Custeio Cobr.infr.p/Munic. c/Frota ate 150000V -	47.672,42		
Principal 1610011167 - Serviços Administrativos e Comerciais Gerais - Custeio Cobr.infr.p/Munic. c/Frota sup. 150000V -	5.217.560,26		
Principal 1610011168 - Serviços Administrativos e Comerciais Gerais - Cust. Cobr.nai E Nip P/Munic. frota Ate 150000V -	79.164,94		
1610011169 - Serviços Administrativos e Comerciais Gerais - Custcobrnai E Nip P/Municfrota Sup150000V - Principal	63.281,46		
Principal 1610011170 - Serviços Administrativos e Comerciais Gerais - Transf. de Propriedade Para Conces. credenciada -	97.537,44		



GOVERNO DO ESTADO DE ALAGOAS
RECEITA SEGUNDO AS CATEGORIAS ECONÔMICAS
ADMINISTRAÇÃO DIRETA
Acumulado até Dezembro/2020

Emitido em: 30/03/21 17:52

Anexo II, da Lei 4.320/64

R\$ 1,00

ESPECIFICAÇÃO	DESDOBRAMENTO	ORIGEM E ESPÉCIE	CATEGORIA ECONÔMICA
1610011172 - Serviços Administrativos e Comerciais Gerais - Credenciamento De Despachante - Principal	606,38		
1610011174 - Serviços Administrativos e Comerciais Gerais - Custeio Para Delegacao de Competencia - Principal	1.172,57		
1610011175 - Serviços Administrativos e Comerciais Gerais - Outros Servicos - Principal	444.467,17		
1610011176 - Serviços Administrativos e Comerciais Gerais - Taxa De Deposito - Veiculo-Automot/Similares - Principal	10.550,27		
1610011177 - Serviços Administrativos e Comerciais Gerais - Taxa De Deposito De Veiculo - Bicicleta/Moto - Principal	4.554,03		
Principal 1610011178 - Serviços Administrativos e Comerciais Gerais - Taxa de Deposito de Veiculo-Caminhao/Onibus -	797,09		
1610011179 - Serviços Administrativos e Comerciais Gerais - Vistoria de Veiculo - Principal	20.584,68		
1610011180 - Serviços Administrativos e Comerciais Gerais - Taxa de Terminal Rodoviario - Principal	6.575,75		
1610011185 - Serviços Administrativos e Comerciais Gerais - Renovacao de Licenciamento - Principal	636,01		
1610011186 - Serviços Administrativos e Comerciais Gerais - Cessao De Uso Remunerado/Box - Principal	513,60		
1610011187 - Serviços Administrativos e Comerciais Gerais - OUTROS SERVIÇOS DETRAN - Principal	412,57		
1610011191 - Serviços Administrativos e Comerciais Gerais - Serviços de Consultoria, Assistência Técnica e Análise de Projetos - Principal	595.664,90		
1610011193 - Serviços Administrativos e Comerciais Gerais - Taxa de Expediente - Principal	79,29		
1610011196 - Serviços Administrativos e Comerciais Gerais - Serviços Administrativos das Consignações - Principal	2.620.944,10		
1610011198 - Serviços Administrativos e Comerciais Gerais - Receita de Apoio Cultural - Principal	58.503,92		
1610011199 - Serviços Administrativos e Comerciais Gerais - Receita de Serviços da Escola Fazendária - Principal	458,49		
1610021 - Inscrição em Concursos e Processos Seletivos	504.264,83		
16100211 - Inscrição em Concursos e Processos Seletivos - Inscrição em Concursos Públicos - Principal	25.464,83		
1610021101 - Inscrição em Concursos e Processos Seletivos - Taxa de Inscrição - Principal	11.010,00		
1610021102 - Inscrição em Concursos e Processos Seletivos - Serviços de Inscrições em Concurso Público - Principal	14.454,83		
16100212 - Inscrição em Concursos e Processos Seletivos - Multas e Juros	478.800,00		
Juros 1610021202 - Inscrição em Concursos e Processos Seletivos - Serviços de Inscrições em Concurso Público - Multas e	478.800,00		
1610031 - Serviços de Registro, Certificação e Fiscalização	1.221,00		



GOVERNO DO ESTADO DE ALAGOAS
RECEITA SEGUNDO AS CATEGORIAS ECONÔMICAS
ADMINISTRAÇÃO DIRETA
Acumulado até Dezembro/2020

Emitido em: 30/03/21 17:52

Anexo II, da Lei 4.320/64

R\$ 1,00

ESPECIFICAÇÃO	DESDOBRAMENTO	ORIGEM E ESPÉCIE	CATEGORIA ECONÔMICA
16100311 - Serviços de Registro, Certificação e Fiscalização	1.221,00		
1610031101 - Serviços de Registro, Certificação e Fiscalização - Expedição de Certificados - Principal	21,00		
1610031103 - Serviços de Registro, Certificação e Fiscalização - Certificação de Produtos e Serviços - Principal	1.200,00		
1610041 - Serviços de Informação e Tecnologia	445.051,35		
16100411 - Serviços de Informação e Tecnologia	445.051,35		
1610041101 - Serviços de Informação e Tecnologia - Processamento de Dados - Principal	445.051,35		
163 - Serviços e Atividades Referentes à Saúde		4.913,03	
1630011 - Serviços de Atendimento à Saúde	4.913,03		
16300111 - Serviços de Atendimento à Saúde - Principal	4.913,03		
1630011103 - Serviços de Atendimento à Saúde - Serviços Pré-Hospitalares Unidade de Resgate - Principal	4.650,20		
1630011117 - Serviços de Atendimento à Saúde - Outros	262,83		
169 - Outros Serviços		56.638,64	
1690991 - Outros Serviços	56.638,64		
16909911 - Outros Serviços - Principal	56.638,64		
1690991105 - Outros Serviços - Emolumentos e Custas Processuais Administrativas - Principal	43.379,60		
1690991110 - Outros Serviços - DAR Amarelinha - Principal	598,46		
1690991125 - Outros Serviços - Faixa de Domínio Vistoria e Análise - Principal	8.795,67		
1690991130 - Outros Serviços - Juros de Mora de Outras Receitas - Principal	3.400,00		
1690991138 - Outros Serviços - Renovação de Credenciamento de Demostagem de Veículo - Principal	60,65		
1690991140 - Outros Serviços - Credenciamento ou Renovação de Credenciamento Diversos Área de Habilitação CNH - Principal	404,26		
17 - TRANSFERÊNCIAS CORRENTES		5.657.469.461,07	
171 - Transferências da União e de suas Entidades		4.949.781.076,20	
1718011 - Cota-Parte do Fundo de Participação dos Estados e do Distrito Federal	3.922.996.342,54		
17180111 - Cota-Parte do Fundo de Participação dos Estados e do Distrito Federal - Principal	3.922.996.342,54		
1718011101 - Cota-Parte do Fundo de Participação dos Estados e do Distrito Federal - FPE - Principal	3.922.996.342,54		



GOVERNO DO ESTADO DE ALAGOAS
RECEITA SEGUNDO AS CATEGORIAS ECONÔMICAS
ADMINISTRAÇÃO DIRETA
Acumulado até Dezembro/2020

Emitido em: 30/03/21 17:52

Anexo II, da Lei 4.320/64

R\$ 1,00

ESPECIFICAÇÃO	DESDOBRAMENTO	ORIGEM E ESPÉCIE	CATEGORIA ECONÔMICA
1718016 - Cota-Parte do Imposto Sobre Produtos Industrializados - Estados Exportadores de Produtos Industrializados	9.583.819,66		
17180161 - Cota-Parte do Imposto Sobre Produtos Industrializados - Estados Exportadores de Produtos Industrializados - IPI - Principal	9.583.819,66		
1718016101 - Cota-Parte do Imposto Sobre Produtos Industrializados - Estados Exportadores de Produtos Industrializados - IPI - Principal	9.583.819,66		
1718017 - Cota-Parte da Contribuição de Intervenção no Domínio Econômico	9.563.463,49		
17180171 - Cota-Parte da Contribuição de Intervenção no Domínio Econômico - Principal	9.563.463,49		
1718017101 - Cota-Parte da Contribuição de Intervenção no Domínio Econômico - CIDE - Principal	9.563.463,49		
1718026 - Cota-Parte do Fundo Especial do Petróleo - FEP	19.317.217,84		
17180261 - Cota-Parte do Fundo Especial do Petróleo - FEP - Principal	19.317.217,84		
1718026101 - Cota-Parte do Fundo Especial do Petróleo - FEP - Principal	19.317.217,84		
1718051 - Transferências do Salário-Educação	13.118.958,74		
17180511 - Transferências do Salário	13.118.958,74		
1718051101 - Transferências do Salário-Educação - Principal	13.118.958,74		
1718102 - Transferências de Convênios da União Destinadas a Programas de Educação	21.302.716,33		
17181021 - Transferências de Convênios da União Destinadas a Programas de Educação	21.302.716,33		
1718102101 - Transferências de Convênios da União Destinadas a Programas de Educação - Principal	21.302.716,33		
1718104 - Transferências de Convênios da União Destinadas a Programas de Combate à Fome	12.873.033,60		
17181041 - Transferências de Convênios da União Destinadas a Programas de Combate à Fome - Principal	12.873.033,60		
1718104101 - Transferências de Convênios da União Destinadas a Programas de Combate à Fome - Principal	12.873.033,60		
1718109 - Outras Transferências de Convênios da União	7.076.330,00		
17181091 - Outras Transferências de Convênios da União	7.076.330,00		
1718109101 - Outras Transferências de Convênios da União - Principal	7.076.330,00		
1718991 - Outras Transferências da União	933.949.194,00		
17189911 - Outras Transferências da União - Principal	933.949.194,00		
1718991101 - Outras Transferências da União - Sistema Nacional de Defesa Civil - Principal	5.400.000,00		



GOVERNO DO ESTADO DE ALAGOAS
RECEITA SEGUNDO AS CATEGORIAS ECONÔMICAS
ADMINISTRAÇÃO DIRETA
Acumulado até Dezembro/2020

Emitido em: 30/03/21 17:52

Anexo II, da Lei 4.320/64

R\$ 1,00

ESPECIFICAÇÃO	DESDOBRAMENTO	ORIGEM E ESPÉCIE	CATEGORIA ECONÔMICA
1718991109 - Outras Transferências da União - Apoio Financeiro aos Estados - Lei n. 14.041/2020 - Principal	337.375.768,01		
1718991110 - Outras Transferências da União - Art. 5 Inciso I LC 173/2020 - Principal	165.303.436,79		
1718991111 - Outras Transferências da União - Art. 5 Inciso II LC 173/2020 - Principal	412.368.489,20		
1718991113 - Outras Transferências da União - Lei Complementar nº 176/2020 - Principal	13.501.500,00		
172 - Transferências dos Estados e do Distrito Federal e de suas Entidades		6.022,00	
1728109 - Outras Transferências de Convênio dos Estados	6.022,00		
17281091 - Outras Transferências de Convênio dos Estados	6.022,00		
1728109101 - Outras Transferências de Convênio dos Estados - Principal	6.022,00		
174 - Transferências de Instituições Privadas		17.517,41	
1740001 - Transferências de Instituições Privadas	17.517,41		
17400011 - Transferências de Instituições Privadas - Principal	17.517,41		
1740001101 - Transferências de Instituições Privadas - Sem Fins Lucrativos - Principal	17.517,41		
175 - Transferências de Outras Instituições Públicas		707.664.845,46	
1758011 - Transferências de Recursos do Fundo de Manutenção e Desenvolvimento da Educação Básica e de Valorização dos Profissionais da Educação - FUNDEB	552.313.603,23		
17580111 - Transferências de Recursos do Fundo de Manutenção e Desenvolvimento da Educação Básica e de Valorização dos Profissionais da Educação - FUNDEB - Principal	552.313.603,23		
1758011101 - Transferências de Recursos do Fundo de Manutenção e Desenvolvimento da Educação Básica e de Valorização dos Profissionais da Educação FUNDEB - Principal	552.313.603,23		
1758012 - Transferências de Recursos da Complementação da União ao Fundo de Manutenção e Desenvolvimento da Educação Básica e de Valorização dos Profissionais da Educação - FUNDEB	155.351.242,23		
17580121 - Transferências de Recursos da Complementação da União ao Fundo de Manutenção e Desenvolvimento da Educação Básica e de Valorização dos Profissionais da Educação - FUNDEB - Principal	155.351.242,23		
1758012101 - Transferências de Recursos da Complementação da União ao Fundo de Manutenção e Desenvolvimento da Educação Básica e de Valorização dos Profissionais da Educação FUNDEB - Principal	155.351.242,23		
19 - OUTRAS RECEITAS CORRENTES		19.280.971,16	
191 - Multas Administrativas, Contratuais e Judiciais		6.241.393,00	



GOVERNO DO ESTADO DE ALAGOAS
RECEITA SEGUNDO AS CATEGORIAS ECONÔMICAS
ADMINISTRAÇÃO DIRETA
Acumulado até Dezembro/2020

Emitido em: 30/03/21 17:52

Anexo II, da Lei 4.320/64

R\$ 1,00

ESPECIFICAÇÃO	DESDOBRAMENTO	ORIGEM E ESPÉCIE	CATEGORIA ECONÔMICA
1910011 - Multas Previstas em Legislação Específica	5.756.840,00		
191001111 - Multas Previstas em Legislação Específica - Principal	5.756.840,00		
1910011105 - Multas Previstas em Legislação Específica - Multas de Trânsito - Principal	1.948.209,93		
1910011107 - Multas Previstas em Legislação Específica - Multa Entrega DAC fora do Prazo (COD 56170) - Principal	443.039,73		
1910011108 - Multas Previstas em Legislação Específica - Multa Entrega Sintegra fora Prazo (COD 56189) - Principal	2.579,61		
1910011109 - Multas Previstas em Legislação Específica - Multa Falta/Intempescredigital (COD 56200) - Principal	51.603,51		
1910011110 - Multas Previstas em Legislação Específica - Multa p/Atraso Prestacao Contas Adiantamento - Principal	716,14		
1910011111 - Multas Previstas em Legislação Específica - Multas de Prevencao Contra Incêndio - Principal	26,97		
1910011112 - Multas Previstas em Legislação Específica - Multa Prevista no Codigo Defesa ao Consumidor - Principal	287.538,70		
1910011113 - Multas Previstas em Legislação Específica - Multa Sentenca Penal Condenatória - Principal	2.177,70		
1910011114 - Multas Previstas em Legislação Específica - Multa Confissão de Dívida - Principal	24.896,51		
1910011118 - Multas Previstas em Legislação Específica - Outras Multas - Principal	1.305.077,52		
1910011119 - Multas Previstas em Legislação Específica - Outras Multas e Juros de Mora - Principal	1.690.973,68		
1910061 - Multas Administrativas por Danos Ambientais	477.910,21		
191006111 - Multas Administrativas por Danos Ambientais	477.910,21		
1910061101 - Multas Administrativas por Danos Ambientais - Principal	477.910,21		
1910091 - Multas e Juros Previstos em Contratos	6.642,79		
191009111 - Multas e Juros Previstos em Contratos	6.642,79		
1910091101 - Multas e Juros Previstos em Contratos - Principal	6.642,79		
192 - Indenizações, Restituições e Ressarcimentos		10.605.010,06	
1921011 - Indenizações por Danos Causados ao Patrimônio Público	415,07		
192101111 - Indenizações por Danos Causados ao Patrimônio Público	415,07		
1921011101 - Indenizações por Danos Causados ao Patrimônio Público - Principal	415,07		
1921991 - Outras Indenizações	4.159,85		
192199111 - Outras Indenizações	4.159,85		



GOVERNO DO ESTADO DE ALAGOAS
RECEITA SEGUNDO AS CATEGORIAS ECONÔMICAS
ADMINISTRAÇÃO DIRETA
Acumulado até Dezembro/2020

Emitido em: 30/03/21 17:52

Anexo II, da Lei 4.320/64

R\$ 1,00

ESPECIFICAÇÃO	DESDOBRAMENTO	ORIGEM E ESPÉCIE	CATEGORIA ECONÔMICA
1921991101 - Outras Indenizações - Principal	4.159,85		
1922011 - Restituição de Convênios - Primárias	1.023.546,41		
19220111 - Restituição de Convênios	1.023.546,41		
1922011101 - Restituição de Convênios - Primárias - Principal	1.023.546,41		
1922061 - Restituição de Despesas de Exercícios Anteriores	450.098,24		
19220611 - Restituição de Despesas de Exercícios Anteriores	450.098,24		
1922061101 - Restituição de Despesas de Exercícios Anteriores - Principal	450.098,24		
1922991 - Outras Restituições	9.126.790,49		
19229911 - Outras Restituições - Principal	9.126.790,49		
1922991101 - Outras Restituições - Principal	9.126.790,49		
193 - Bens, Direitos e Valores Incorporados ao Patrimônio Público		2.349,84	
1930021 - Alienação de Bens e Mercadorias Apreendidos	2.349,84		
19300211 - Alienação de Bens e Mercadorias Apreendidos - Principal	2.349,84		
1930021101 - Alienação de Bens e Mercadorias Apreendidos - Leilões de Mercadorias Apreendidas - Principal	2.349,84		
199 - Demais Receitas Correntes		2.432.218,26	
1990991 - Outras Receitas - Primárias	2.432.218,26		
19909911 - Outras Receitas - Primárias - Principal	2.432.218,26		
1990991101 - Outras Receitas - Primárias - Depósitos Judiciais - LC 151/2015 - Principal	103.040,20		
1990991103 - Outras Receitas - Primárias - Selo de Autenticação Fiscal - Principal	8.100,00		
1990991105 - Outras Receitas - Primárias - Receita Divida Ativa não Tributária Outras Receitas - Principal	1.741.074,19		
1990991106 - Outras Receitas - Primárias - Principal	580.003,87		
2 - RECEITAS DE CAPITAL			419.111.625,42
21 - OPERAÇÕES DE CRÉDITO		303.826.413,72	
211 - Operações de Crédito - Mercado Interno		292.500.000,00	
2119001 - Outras Operações de Crédito - Mercado Interno	292.500.000,00		



GOVERNO DO ESTADO DE ALAGOAS
RECEITA SEGUNDO AS CATEGORIAS ECONÔMICAS
ADMINISTRAÇÃO DIRETA
Acumulado até Dezembro/2020

Emitido em: 30/03/21 17:52

Anexo II, da Lei 4.320/64

R\$ 1,00

ESPECIFICAÇÃO	DESDOBRAMENTO	ORIGEM E ESPÉCIE	CATEGORIA ECONÔMICA
21190011 - Outras Operações de Crédito	292.500.000,00		
2119001101 - Outras Operações de Crédito - Mercado Interno - Principal	292.500.000,00		
212 - Operações de Crédito - Mercado Externo		11.326.413,72	
2122001 - Operações de Crédito Contratuais - Mercado Externo	11.326.413,72		
21220011 - Operações de Crédito Contratuais	11.326.413,72		
2122001101 - Operações de Crédito Contratuais - Mercado Externo - Principal	11.326.413,72		
22 - ALIENAÇÃO DE BENS		503.038,60	
221 - Alienação de Bens Móveis		496.573,25	
2213001 - Alienação de Bens Móveis e Semoventes	496.573,25		
22130011 - Alienação de Bens Móveis e Semoventes	496.573,25		
2213001103 - Alienação de Bens Móveis e Semoventes - Alienação de Outros Bens Móveis - Principal	496.573,25		
222 - Alienação de Bens Imóveis		6.465,35	
2220001 - Alienação de Bens Imóveis	6.465,35		
22200011 - Alienação de Bens Imóveis - Principal	6.465,35		
2220001101 - Alienação de Bens Imóveis - Outros Bens ImóveisPrincipal	6.465,35		
24 - TRANSFERÊNCIAS DE CAPITAL		114.782.173,10	
241 - Transferências da União e de suas Entidades		114.782.173,10	
2418109 - Outras Transferências de Convênios da União	114.782.173,10		
24181091 - Outras Transferências de Convênios da União	114.782.173,10		
2418109101 - Outras Transferências de Convênios da União - Principal	114.782.173,10		
7 - RECEITA INTRAORÇAMENTÁRIA CORRENTES			16.146,56
72 - RECEITA INTRAORÇAMENTÁRIA - CONTRIBUIÇÕES		0,00	
721 - Receita Intraorçamentária - Contribuições Sociais		0,00	
7218012 - Receita Intraorçamentária - Contribuição Patronal dos Servidores Civis Inativos	0,00		
72180121 - Receita Intraorçamentária - Contribuição Patronal dos Servidores Civis Inativos	0,00		



GOVERNO DO ESTADO DE ALAGOAS
RECEITA SEGUNDO AS CATEGORIAS ECONÔMICAS
ADMINISTRAÇÃO DIRETA
Acumulado até Dezembro/2020

Emitido em: 30/03/21 17:52

Anexo II, da Lei 4.320/64

R\$ 1,00

ESPECIFICAÇÃO	DESDOBRAMENTO	ORIGEM E ESPÉCIE	CATEGORIA ECONÔMICA
7218012101 - Receita Intraorçamentária - Contribuição Patronal dos Servidores Civis Inativos - Principal	0,00		
79 - RECEITA INTRAORÇAMENTÁRIA - OUTRAS RECEITAS CORRENTES		16.146,56	
792 - Receita Intraorçamentária - Indenizações, Restituições e Ressarcimentos		11.414,01	
7922991 - Receita Intraorçamentária - Outras Restituições	11.414,01		
79229911 - Outras Restituições - Convênios - Principal	11.414,01		
7922991103 - Outras Restituições - Restituições de Despesas Exercícios Anteriores - Principal	11.414,01		
799 - Receita Intraorçamentária - Demais Receitas Correntes		4.732,55	
7990991 - Receita Intraorçamentária - Outras Receitas - Primárias	4.732,55		
79909911 - Receita Intraorçamentária - Outras Receitas - Primárias - Principal	4.732,55		
7990991101 - Receita Intraorçamentária - Outras Receitas - Primárias - Principal	4.732,55		
TOTAL RECEITAS			12.598.089.897,96
1 - RECEITAS CORRENTES			-2.778.222.639,33
11 - IMPOSTOS, TAXAS E CONTRIBUIÇÕES DE MELHORIA		-1.982.210.382,58	
111 - Impostos		-1.982.208.552,64	
1113031 - Imposto sobre a Renda - Retido na Fonte - Trabalho	-41.961,89		
11130311 - Imposto sobre a Renda	-41.961,89		
1113031101 - Imposto sobre a Renda - Retido na Fonte - Trabalho - Principal	-41.961,89		
1118012 - Imposto sobre a Propriedade de Veículos Automotores	-216.254.972,01		
11180121 - Imposto sobre a Propriedade de Veículos Automotores - Principal	-206.356.603,02		
1118012101 - Imposto sobre a Propriedade de Veículos Automotores - Principal	-206.356.603,02		
11180122 - Imposto sobre a Propriedade de Veículos Automotores - Multas e Juros	-9.898.202,79		
1118012201 - Imposto sobre a Propriedade de Veículos Automotores - Multas e Juros	-9.898.202,79		
11180123 - Imposto sobre a Propriedade de Veículos Automotores	-94,57		
1118012301 - Imposto sobre a Propriedade de Veículos Automotores - Dívida Ativa	-94,57		
11180124 - Imposto sobre a Propriedade de Veículos Automotores	-71,63		



GOVERNO DO ESTADO DE ALAGOAS
RECEITA SEGUNDO AS CATEGORIAS ECONÔMICAS
ADMINISTRAÇÃO DIRETA
Acumulado até Dezembro/2020

Emitido em: 30/03/21 17:52

Anexo II, da Lei 4.320/64

R\$ 1,00

ESPECIFICAÇÃO	DESDOBRAMENTO	ORIGEM E ESPÉCIE	CATEGORIA ECONÔMICA
1118012401 - Imposto sobre a Propriedade de Veículos Automotores - Dívida Ativa - Multas e Juros	-71,63		
1118013 - Imposto sobre Transmissão Causa Mortis e Doação de Bens e Direitos	-3.773.245,24		
11180131 - Imposto sobre Transmissão Causa Mortis e Doação de Bens e Direitos - Principal	-3.498.250,69		
1118013101 - Imposto sobre Transmissão Causa Mortis e Doação de Bens e Direitos - Principal	-3.498.250,69		
11180132 - Imposto sobre Transmissão Causa Mortis e Doação de Bens e Direitos - Multas e Juros	-219.850,40		
1118013201 - Imposto sobre Transmissão Causa Mortis e Doação de Bens e Direitos - Multas e Juros	-219.850,40		
11180133 - Imposto sobre Transmissão Causa Mortis e Doação de Bens e Direitos - Dívida Ativa	-52.757,07		
1118013301 - Imposto sobre Transmissão Causa Mortis e Doação de Bens e Direitos - Dívida Ativa	-52.757,07		
11180134 - Imposto sobre Transmissão Causa Mortis e Doação de Bens e Direitos - Dívida Ativa - Multas e Juros	-2.387,08		
1118013401 - Imposto sobre Transmissão Causa Mortis e Doação de Bens e Direitos - Dívida Ativa - Multas e Juros	-2.387,08		
1118021 - Imposto sobre Operações Relativas à Circulação de Mercadorias e sobre Prestações de Serviços de Transporte Interestadual e Intermunicipal e de Comunicação	-1.762.131.928,18		
11180211 - Imposto sobre Operações Relativas à Circulação de Mercadorias e sobre Prestações de Serviços de Transporte Interestadual e Intermunicipal e de Comunicação	-1.717.594.753,72		
1118021101 - Imposto sobre Operações Relativas à Circulação de Mercadorias e sobre Prestações de Serviços de Transporte Interestadual e Intermunicipal e de Comunicação - Principal	-1.717.594.753,72		
11180212 - Imposto sobre Operações Relativas à Circulação de Mercadorias e sobre Prestações de Serviços de Transporte Interestadual e Intermunicipal e de Comunicação - Multas e Juros	-24.816.285,81		
1118021201 - Imposto sobre Operações Relativas à Circulação de Mercadorias e sobre Prestações de Serviços de Transporte Interestadual e Intermunicipal e de Comunicação - Multas e Juros	-24.816.285,81		
11180213 - Imposto sobre Operações Relativas à Circulação de Mercadorias e sobre Prestações de Serviços de Transporte Interestadual e Intermunicipal e de Comunicação	-14.011.721,89		
1118021301 - Imposto sobre Operações Relativas à Circulação de Mercadorias e sobre Prestações de Serviços de Transporte Interestadual e Intermunicipal e de Comunicação - Dívida Ativa	-14.011.721,89		
11180214 - Imposto sobre Operações Relativas à Circulação de Mercadorias e sobre Prestações de Serviços de Transporte Interestadual e Intermunicipal e de Comunicação	-5.709.166,76		
1118021401 - Imposto sobre Operações Relativas à Circulação de Mercadorias e sobre Prestações de Serviços de Transporte Interestadual e Intermunicipal e de Comunicação - Dívida Ativa - Multas e Juros	-5.709.166,76		



GOVERNO DO ESTADO DE ALAGOAS
RECEITA SEGUNDO AS CATEGORIAS ECONÔMICAS
ADMINISTRAÇÃO DIRETA
Acumulado até Dezembro/2020

Emitido em: 30/03/21 17:52

Anexo II, da Lei 4.320/64

R\$ 1,00

ESPECIFICAÇÃO	DESDOBRAMENTO	ORIGEM E ESPÉCIE	CATEGORIA ECONÔMICA
1118022 - Adicional ICMS - Fundo Estadual de Combate à Pobreza	-6.445,32		
11180221 - Adicional ICMS	-6.445,32		
1118022101 - Adicional ICMS - Fundo Estadual de Combate à Pobreza - Principal	-6.442,89		
1118022104 - Adicional ICMS - Fundo Estadual de Combate à Pobreza - Multas e Juros de Mora do ICMS FECOEP	-2,43		
112 - Taxas		-1.829,94	
1121011 - Taxas de Inspeção, Controle e Fiscalização	-1.737,76		
11210111 - Taxas de Inspeção, Controle e Fiscalização	-1.737,76		
1121011101 - Taxas de Inspeção, Controle e Fiscalização - Taxa de Fiscalização e Serviços Diversos - Principal	-1.258,59		
1121011111 - Taxas de Inspeção, Controle e Fiscalização - Taxa de Análise Projeto Segurança Contra Incêndio - Principal	-266,17		
1121011117 - Taxas de Inspeção, Controle e Fiscalização - Emolumentos Consulares - Principal	-213,00		
1122011 - Taxas pela Prestação de Serviços	-92,18		
11220111 - Taxas pela Prestação de Serviços - Principal	-92,18		
1122011101 - Taxas pela Prestação de Serviços - Taxa de Prevenção e Combate a Incêndio - Principal	-92,18		
13 - RECEITA PATRIMONIAL		-5.182.294,32	
139 - Demais Receitas Patrimoniais		-5.182.294,32	
1390001 - Demais Receitas Patrimoniais	-5.182.294,32		
13900011 - Demais Receitas Patrimoniais	-5.182.294,32		
1390001103 - Demais Receitas Patrimoniais - Cota-parte Royalties pelo Excedente da Produção do Petróleo - Principal	-5.182.294,32		
16 - RECEITA DE SERVIÇOS		-1.244,00	
161 - Serviços Administrativos e Comerciais Gerais		-1.244,00	
1610011 - Serviços Administrativos e Comerciais Gerais	-1.244,00		
16100111 - Serviços Administrativos e Comerciais Gerais	-1.244,00		
1610011197 - Serviços Administrativos e Comerciais Gerais - Fianças Penitenciárias - Principal	-1.244,00		
17 - TRANSFERÊNCIAS CORRENTES		-790.823.661,49	
171 - Transferências da União e de suas Entidades		-790.823.661,49	



GOVERNO DO ESTADO DE ALAGOAS
RECEITA SEGUNDO AS CATEGORIAS ECONÔMICAS
ADMINISTRAÇÃO DIRETA
Acumulado até Dezembro/2020

Emitido em: 30/03/21 17:52

Anexo II, da Lei 4.320/64

R\$ 1,00

ESPECIFICAÇÃO	DESDOBRAMENTO	ORIGEM E ESPÉCIE	CATEGORIA ECONÔMICA
1718011 - Cota-Parte do Fundo de Participação dos Estados e do Distrito Federal	-784.599.268,24		
17180111 - Cota-Parte do Fundo de Participação dos Estados e do Distrito Federal - Principal	-784.599.268,24		
1718011101 - Cota-Parte do Fundo de Participação dos Estados e do Distrito Federal - FPE - Principal	-784.599.268,24		
1718016 - Cota-Parte do Imposto Sobre Produtos Industrializados - Estados Exportadores de Produtos Industrializados	-3.833.527,38		
17180161 - Cota-Parte do Imposto Sobre Produtos Industrializados - Estados Exportadores de Produtos Industrializados - IPI - Principal	-3.833.527,38		
1718016101 - Cota-Parte do Imposto Sobre Produtos Industrializados - Estados Exportadores de Produtos Industrializados - IPI - Principal	-3.833.527,38		
1718017 - Cota-Parte da Contribuição de Intervenção no Domínio Econômico	-2.390.865,87		
17180171 - Cota-Parte da Contribuição de Intervenção no Domínio Econômico - Principal	-2.390.865,87		
1718017101 - Cota-Parte da Contribuição de Intervenção no Domínio Econômico - CIDE - Principal	-2.390.865,87		
19 - OUTRAS RECEITAS CORRENTES		-5.056,94	
191 - Multas Administrativas, Contratuais e Judiciais		-5.056,94	
1910011 - Multas Previstas em Legislação Específica	-5.056,94		
19100111 - Multas Previstas em Legislação Específica - Principal	-5.056,94		
1910011119 - Multas Previstas em Legislação Específica - Outras Multas e Juros de Mora - Principal	-5.056,94		
TOTAL DE DEDUÇÕES			-2.778.222.639,33
TOTAL DA RECEITA LÍQUIDA			9.819.867.258,63
RESUMO GERAL			9.819.867.258,63
11 - IMPOSTOS, TAXAS E CONTRIBUIÇÕES DE MELHORIA		5.758.926.023,82	
13 - RECEITA PATRIMONIAL		691.821.333,33	
16 - RECEITA DE SERVIÇOS		51.464.336,60	
17 - TRANSFERÊNCIAS CORRENTES		5.657.469.461,07	
19 - OUTRAS RECEITAS CORRENTES		19.280.971,16	
TOTAL RECEITAS CORRENTES			
21 - OPERAÇÕES DE CRÉDITO		303.826.413,72	



GOVERNO DO ESTADO DE ALAGOAS
RECEITA SEGUNDO AS CATEGORIAS ECONÔMICAS
ADMINISTRAÇÃO DIRETA
Acumulado até Dezembro/2020

Emitido em: 30/03/21 17:52

Anexo II, da Lei 4.320/64

R\$ 1,00

ESPECIFICAÇÃO	DESDOBRAMENTO	ORIGEM E ESPÉCIE	CATEGORIA ECONÔMICA
22 - ALIENAÇÃO DE BENS		503.038,60	
24 - TRANSFERÊNCIAS DE CAPITAL		114.782.173,10	
TOTAL RECEITAS DE CAPITAL			419.111.625,42
7 - RECEITA INTRAORÇAMENTÁRIA CORRENTES		16.146,56	
TOTAL RECEITAS INTRA			16.146,56
TOTAL GERAL			12.598.089.897,96
DEDUÇÕES DA RECEITA			-2.778.222.639,33
TOTAL DA RECEITA LÍQUIDA			9.819.867.258,63

FONTE: Siafe-AL / SEFAZ-AL



GOVERNO DO ESTADO DE ALAGOAS
DESPESA SEGUNDO AS CATEGORIAS ECONÔMICAS
ADMINISTRAÇÃO DIRETA
Acumulado até Dezembro/2020

Emitido em: 30/03/21 17:53

Anexo II, da Lei 4.320/64

R\$ 1,00

ESPECIFICAÇÃO	DESDOBRAMENTO	GRUPO DE DESPESA	CATEGORIA ECONÔMICA
3.0.00.00 - DESPESAS CORRENTES			4.907.806.917,49
3.1.00.00 - PESSOAL E ENCARGOS SOCIAIS		3.756.737.641,24	
3.1.90.00 - APLICAÇÕES DIRETAS	3.187.557.863,10		
3.1.90.01 - APOSENTADORIAS E REFORMAS	114.982.976,32		
3.1.90.03 - PENSOES	897.958,72		
3.1.90.04 - CONTRATAÇÃO POR TEMPO DETERMINADO	138.412.923,32		
3.1.90.05 - OUTROS BENEFÍCIOS PREVIDENCIÁRIOS	299.595,70		
3.1.90.07 - CONTRIBUIÇÃO A ENTIDADES FECHADAS DE PREVIDÊNCIA	58.401,28		
3.1.90.08 - OUTROS BENEFÍCIOS ASSISTENCIAIS	122.143,96		
3.1.90.11 - VENCIMENTOS E VANTAGENS FIXAS - PESSOAL CIVIL	1.914.662.392,45		
3.1.90.12 - VENCIMENTOS E VANTAGENS FIXAS - PES. MILITAR	696.461.583,64		
3.1.90.13 - OBRIGAÇÕES PATRONAIS	42.253.769,14		
3.1.90.16 - OUTRAS DESPESAS VARIÁVEIS - PESSOAL CIVIL	47.479.870,01		
3.1.90.17 - OUTRAS DESPESAS VARIÁVEIS - PESSOAL MILITAR	2.316.443,45		
3.1.90.91 - SENTENÇAS JUDICIAIS	38.829.727,93		
3.1.90.92 - DESPESAS DE EXERCÍCIOS ANTERIORES	187.795.416,20		
3.1.90.94 - IDENTIFICAÇÃO E RESTITUIÇÃO TRABALHISTAS	609.436,46		
3.1.90.96 - RESSARCIMENTO DE DESPESAS DE PESSOAL REQUISITADO	2.375.224,52		
3.1.91.00 - APLICAÇÕES DIRETAS INTRA-ORÇAMENTÁRIAS	569.179.778,14		
3.1.91.13 - OBRIGAÇÕES PATRONAIS	550.082.048,58		
3.1.91.92 - DESPESAS DE EXERCÍCIOS ANTERIORES	18.969.801,60		
3.1.91.96 - RESSARCIMENTO DE DESPESAS DE PESSOAL REQUISITADO	127.927,96		
3.2.00.00 - JUROS E ENCARGOS DA DÍVIDA		136.645.442,95	
3.2.90.00 - APLICAÇÕES DIRETAS	136.645.442,95		
3.2.90.21 - JUROS SOBRE A DÍVIDA POR CONTRATO	120.580.679,45		
3.2.90.22 - OUTROS ENCARGOS SOBRE A DÍVIDA POR CONTRATO	16.064.763,50		



GOVERNO DO ESTADO DE ALAGOAS
DESPESA SEGUNDO AS CATEGORIAS ECONÔMICAS
ADMINISTRAÇÃO DIRETA
Acumulado até Dezembro/2020

Emitido em: 30/03/21 17:53

Anexo II, da Lei 4.320/64

R\$ 1,00

ESPECIFICAÇÃO	DESDOBRAMENTO	GRUPO DE DESPESA	CATEGORIA ECONÔMICA
3.3.00.00 - OUTRAS DESPESAS CORRENTES		1.014.423.833,30	
3.3.20.00 - TRANSFERÊNCIAS A UNIÃO	2.216.664,00		
3.3.20.41 - CONTRIBUICOES	2.216.664,00		
3.3.20.93 - INDENIZACOES E RESTITUICOES	0,00		
3.3.22.00 - EXECUÇÃO ORÇAMENTÁRIA DELEGADA À UNIÃO	16.781.382,02		
3.3.22.93 - INDENIZACOES E RESTITUICOES	16.781.382,02		
3.3.40.00 - TRANSFERÊNCIAS A MUNICÍPIOS	11.695.053,36		
3.3.40.41 - CONTRIBUICOES	11.695.053,36		
3.3.50.00 - TRANSFERÊNCIAS A INSTITUIÇÕES PRIVADAS SEM FINS LUCRATIVOS	66.057.447,09		
3.3.50.41 - CONTRIBUICOES	66.057.447,09		
3.3.80.00 - TRANSFERÊNCIAS AO EXTERIOR	5.362.706,28		
3.3.80.41 - CONTRIBUICOES	5.362.706,28		
3.3.90.00 - APLICAÇÕES DIRETAS	894.088.101,15		
3.3.90.08 - OUTROS BENEFICIOS ASSISTENCIAIS	215.001,62		
3.3.90.14 - DIARIAS - CIVIL	1.085.679,23		
3.3.90.15 - DIARIAS - MILITAR	2.259.106,16		
3.3.90.18 - AUXILIO FINANCEIRO A ESTUDANTES	473.710,00		
3.3.90.19 - AUXILIO FARDAMENTO	8.746.056,68		
3.3.90.30 - MATERIAL DE CONSUMO	31.959.034,78		
3.3.90.31 - PREMIAÇÕES CULTURAIS, ARTÍSTICAS, CINÉTICAS, DESPORTIVAS E OUTROS	4.109.990,16		
3.3.90.32 - MATERIAL DE DISTRIBUICAO GRATUITA	24.130.061,60		
3.3.90.33 - PASSAGENS E DESPESAS COM LOCOMOCAO	2.274.446,87		
3.3.90.35 - SERVICOS DE CONSULTORIA	1.849.321,38		
3.3.90.36 - OUTROS SERVICOS DE TERCEIROS - PESSOA FISICA	85.052.607,60		
3.3.90.37 - LOCACAO DE MAO-DE-OBRA	23.787.343,33		
3.3.90.39 - OUTROS SERVICOS DE TERCEIROS - PESSOA JURIDICA	310.649.272,84		



GOVERNO DO ESTADO DE ALAGOAS
DESPESA SEGUNDO AS CATEGORIAS ECONÔMICAS
ADMINISTRAÇÃO DIRETA
Acumulado até Dezembro/2020

Emitido em: 30/03/21 17:53

Anexo II, da Lei 4.320/64

R\$ 1,00

ESPECIFICAÇÃO	DESDOBRAMENTO	GRUPO DE DESPESA	CATEGORIA ECONÔMICA
3.3.90.40 - SERVIÇOS DE TECNOLOGIA DA INFORMAÇÃO E COMUNICAÇÃO - PESSOA JURÍDICA	21.558.322,49		
3.3.90.41 - CONTRIBUICOES	200.000,00		
3.3.90.46 - AUXILIO ALIMENTACAO	88.299.746,74		
3.3.90.47 - OBRIGACOES TRIBUTARIAS E CONTRIBUTIVAS	100.893.970,26		
3.3.90.48 - OUTROS AUXILIOS FINANCEIROS A PESSOAS FISICAS	49.675.655,99		
3.3.90.49 - AUXILIO TRANSPORTE	75.184,20		
3.3.90.84 - Despesas Decorrentes da Participação em Fundos, Organismos, ou Entidades Assemelhadas, Nacionais e Internacionais	47.500,00		
3.3.90.91 - SENTENCAS JUDICIAIS	8.320.541,96		
3.3.90.92 - DESPESAS DE EXERCICIOS ANTERIORES	69.916.170,32		
3.3.90.93 - INDENIZACOES E RESTITUICOES	58.509.376,94		
3.3.91.00 - APLICAÇÕES DIRETAS INTRA-ORÇAMENTÁRIAS	18.222.479,40		
3.3.91.39 - OUTROS SERVICOS DE TERCEIROS - PESSOA JURIDICA	18.107.042,08		
3.3.91.47 - OBRIGACOES TRIBUTARIAS E CONTRIBUTIVAS	115.437,32		
4.0.00.00 - DESPESAS DE CAPITAL			781.639.473,81
4.4.00.00 - INVESTIMENTOS		585.171.897,93	
4.4.22.00 - EXECUÇÃO ORÇAMENTÁRIA DELEGADA À UNIÃO	20.114.846,36		
4.4.22.93 - INDENIZACOES E RESTITUICOES	20.114.846,36		
4.4.40.00 - TRANSFERÊNCIAS A MUNICÍPIOS	9.603.942,86		
4.4.40.41 - CONTRIBUICOES	798.283,92		
4.4.40.42 - AUXILIOS	8.355.658,94		
4.4.40.51 - OBRAS E INSTALACOES	450.000,00		
4.4.50.00 - TRANSFERÊNCIAS A INSTITUIÇÕES PRIVADAS SEM FINS LUCRATIVOS	27.696.593,56		
4.4.50.41 - CONTRIBUICOES	27.696.593,56		
4.4.90.00 - APLICAÇÕES DIRETAS	527.756.515,15		
4.4.90.39 - OUTROS SERVICOS DE TERCEIROS - PESSOA JURIDICA	29.941,48		



GOVERNO DO ESTADO DE ALAGOAS
DESPESA SEGUNDO AS CATEGORIAS ECONÔMICAS
ADMINISTRAÇÃO DIRETA
Acumulado até Dezembro/2020

Emitido em: 30/03/21 17:53

Anexo II, da Lei 4.320/64

R\$ 1,00

ESPECIFICAÇÃO	DESDOBRAMENTO	GRUPO DE DESPESA	CATEGORIA ECONÔMICA
4.4.90.40 - SERVIÇOS DE TECNOLOGIA DA INFORMAÇÃO E COMUNICAÇÃO - PESSOA JURÍDICA	2.678.501,43		
4.4.90.51 - OBRAS E INSTALACOES	448.527.971,86		
4.4.90.52 - EQUIPAMENTOS E MATERIAL PERMANENTE	47.622.998,79		
4.4.90.61 - AQUISICAO DE IMOVEIS	25.949.031,49		
4.4.90.92 - DESPESAS DE EXERCICIOS ANTERIORES	2.601.013,76		
4.4.90.93 - INDENIZACOES E RESTITUICOES	347.056,34		
4.5.00.00 - INVERSOES FINANCEIRAS		8.000.000,00	
4.5.90.00 - APLICAÇÕES DIRETAS	8.000.000,00		
4.5.90.65 - CONSTIT. OU AUMENTO DE CAPITAL DE EMPRESAS	8.000.000,00		
4.6.00.00 - AMORTIZACAO DA DIVIDA		188.467.575,88	
4.6.90.00 - APLICAÇÕES DIRETAS	188.467.575,88		
4.6.90.71 - PRINCIPAL DA DIVIDA CONTRATUAL RESGATADO	188.467.575,88		
Total			5.689.446.391,30
RESUMO GERAL			
DESPESAS CORRENTES			
PESSOAL E ENCARGOS SOCIAIS			3.756.737.641,24
JUROS E ENCARGOS DA DÍVIDA			136.645.442,95
OUTRAS DESPESAS CORRENTES			1.014.423.833,30
TOTAL DO GRUPO			4.907.806.917,49
DESPESAS DE CAPITAL			
INVESTIMENTOS			585.171.897,93
INVERSÕES FINANCEIRAS			8.000.000,00
AMORTIZAÇÃO DA DÍVIDA			188.467.575,88



GOVERNO DO ESTADO DE ALAGOAS
DESPESA SEGUNDO AS CATEGORIAS ECONÔMICAS
ADMINISTRAÇÃO DIRETA
Acumulado até Dezembro/2020

Emitido em: 30/03/21 17:53

Anexo II, da Lei 4.320/64

R\$ 1,00

ESPECIFICAÇÃO	DESDOBRAMENTO	GRUPO DE DESPESA	CATEGORIA ECONÔMICA
RESERVA DE CONTINGÊNCIA			0,00
TOTAL DO GRUPO			781.639.473,81
DESPESA TOTAL			5.689.446.391,30

FONTE: Siafe-AL / SEFAZ-AL



GOVERNO DO ESTADO DE ALAGOAS
DEMONSTRATIVO DA EXECUÇÃO DA DESPESA POR PROGRAMA DE TRABALHO
ADMINISTRAÇÃO DIRETA
Acumulado até Dezembro/2020

Emitido em: 30/03/21 17:53
R\$ 1,00

Anexo VI, da Lei 4.320/64

ESPECIFICAÇÃO	PROJETOS	ATIVIDADES	OPERAÇÕES ESPECIAIS	TOTAL
01000 - ASSEMBLÉIA LEGISLATIVA ESTADUAL				
01000001 - ASSEMBLÉIA LEGISLATIVA ESTADUAL				
01 - LEGISLATIVA	0,00	305.244.500,84	0,00	305.244.500,84
031 - AÇÃO LEGISLATIVA	0,00	1.062.000,00	0,00	1.062.000,00
0001 - PROCESSO LEGISLATIVO	0,00	1.062.000,00	0,00	1.062.000,00
2362 - MANUTENÇÃO DO SISTEMA DE TV DA ASSEMBLÉIA LEGISLATIVA ESTADUAL	0,00	1.062.000,00	0,00	1.062.000,00
122 - ADMINISTRAÇÃO GERAL	0,00	304.182.500,84	0,00	304.182.500,84
0001 - PROCESSO LEGISLATIVO	0,00	12.805.627,24	0,00	12.805.627,24
2004 - MANUTENÇÃO DA ASSEMBLÉIA LEGISLATIVA ESTADUAL	0,00	12.805.627,24	0,00	12.805.627,24
0004 - ADMINISTRAÇÃO	0,00	291.376.873,60	0,00	291.376.873,60
2500 - GESTÃO DE PESSOAS	0,00	291.376.873,60	0,00	291.376.873,60
28 - ENCARGOS ESPECIAIS	0,00	0,00	2.318.936,16	2.318.936,16
843 - SERVIÇO DA DÍVIDA INTERNA	0,00	0,00	2.318.936,16	2.318.936,16
0000 - PROGRAMAS ESPECIAIS	0,00	0,00	2.318.936,16	2.318.936,16
0004 - CUMPRIMENTO DE DECISÕES JUDICIAIS	0,00	0,00	2.318.936,16	2.318.936,16
Total da UO	0,00	305.244.500,84	2.318.936,16	307.563.437,00
Total do Órgão	0,00	305.244.500,84	2.318.936,16	307.563.437,00
02000 - TRIBUNAL DE JUSTIÇA				
02000003 - TRIBUNAL DE JUSTIÇA				
02 - JUDICIÁRIA	114.952,04	557.016.094,77	0,00	557.131.046,81
061 - AÇÃO JUDICIÁRIA	0,00	37.522.145,51	0,00	37.522.145,51
0003 - PROCESSO JUDICIÁRIO	0,00	5.180.152,24	0,00	5.180.152,24
2396 - MANUTENÇÃO DOS JUIZADOS ESPECIAIS	0,00	5.180.152,24	0,00	5.180.152,24
0004 - ADMINISTRAÇÃO	0,00	32.341.993,27	0,00	32.341.993,27
2500 - GESTÃO DE PESSOAS	0,00	32.341.993,27	0,00	32.341.993,27
122 - ADMINISTRAÇÃO GERAL	114.952,04	499.593.949,28	0,00	499.708.901,32
0003 - PROCESSO JUDICIÁRIO	114.952,04	84.515.215,38	0,00	84.630.167,42
2211 - MANUTENÇÃO DOS ÓRGÃOS DO PODER JUDICIÁRIO - 2º GRAU	0,00	24.812.337,64	0,00	24.812.337,64
2431 - MANUTENÇÃO DO ÓRGÃO DO PODER JUDICIÁRIO - 1º GRAU	0,00	59.702.877,74	0,00	59.702.877,74
3025 - MODERNIZAÇÃO DOS ÓRGÃOS DO PODER JUDICIÁRIO - 2º GRAU	40.208,77	0,00	0,00	40.208,77
3373 - MODERNIZAÇÃO DOS ÓRGÃOS DO PODER JUDICIÁRIO - 1º GRAU	74.743,27	0,00	0,00	74.743,27
0004 - ADMINISTRAÇÃO	0,00	415.078.733,90	0,00	415.078.733,90
2500 - GESTÃO DE PESSOAS	0,00	415.078.733,90	0,00	415.078.733,90



GOVERNO DO ESTADO DE ALAGOAS
DEMONSTRATIVO DA EXECUÇÃO DA DESPESA POR PROGRAMA DE TRABALHO
ADMINISTRAÇÃO DIRETA
Acumulado até Dezembro/2020

Emitido em: 30/03/21 17:53
R\$ 1,00

Anexo VI, da Lei 4.320/64

ESPECIFICAÇÃO	PROJETOS	ATIVIDADES	OPERAÇÕES ESPECIAIS	TOTAL
846 - OUTROS ENCARGOS ESPECIAIS	0,00	19.899.999,98	0,00	19.899.999,98
0004 - ADMINISTRAÇÃO	0,00	19.899.999,98	0,00	19.899.999,98
2500 - GESTÃO DE PESSOAS	0,00	19.899.999,98	0,00	19.899.999,98
Total da UO	114.952,04	557.016.094,77	0,00	557.131.046,81
Total do Órgão	114.952,04	557.016.094,77	0,00	557.131.046,81
03000 - MINISTÉRIO PÚBLICO				
03000004 - MINISTÉRIO PÚBLICO				
03 - ESSENCIAL A JUSTIÇA	2.937.805,39	175.092.544,13	0,00	178.030.349,52
091 - DEFESA DA ORDEM JURÍDICA	2.937.805,39	571.985,40	0,00	3.509.790,79
0195 - CONSOLIDAÇÃO DA GESTÃO ESTRATÉGICA DO MINISTÉRIO PÚBLICO	2.937.805,39	571.985,40	0,00	3.509.790,79
2089 - CORREIÇÕES ORDINARIAS E EXTRAORDINARIAS	0,00	758,53	0,00	758,53
2363 - MANUTENÇÃO DO SERVIÇOS DE INTELIGÊNCIA DO MINISTÉRIO PÚBLICO	0,00	563.096,87	0,00	563.096,87
3007 - CONSTRUÇÃO, AMPLIAÇÃO E REFORMA DE PROMOTORIAS E SEDES ADMINISTRATIVAS	2.937.805,39	0,00	0,00	2.937.805,39
4457 - PROMOÇÃO E DEFESA DOS DIREITOS DA SOCIEDADE	0,00	8.130,00	0,00	8.130,00
122 - ADMINISTRAÇÃO GERAL	0,00	166.539.731,40	0,00	166.539.731,40
0004 - ADMINISTRAÇÃO	0,00	158.203.711,33	0,00	158.203.711,33
2500 - GESTÃO DE PESSOAS	0,00	154.839.369,25	0,00	154.839.369,25
2700 - MODERNIZAÇÃO DO ÓRGÃO	0,00	3.364.342,08	0,00	3.364.342,08
0195 - CONSOLIDAÇÃO DA GESTÃO ESTRATÉGICA DO MINISTÉRIO PÚBLICO	0,00	8.336.020,07	0,00	8.336.020,07
2107 - MANUTENÇÃO DAS ATIVIDADES DO MINISTERIO PÚBLICO	0,00	8.336.020,07	0,00	8.336.020,07
128 - FORMAÇÃO DE RECURSOS HUMANOS	0,00	2.303.551,43	0,00	2.303.551,43
0195 - CONSOLIDAÇÃO DA GESTÃO ESTRATÉGICA DO MINISTÉRIO PÚBLICO	0,00	2.303.551,43	0,00	2.303.551,43
2124 - MANUTENÇÃO DAS AÇÕES DA ESCOLA SUPERIOR DO MINISTÉRIO PÚBLICO	0,00	2.303.551,43	0,00	2.303.551,43
331 - PROTEÇÃO E BENEFÍCIOS AO TRABALHADOR	0,00	5.583.974,92	0,00	5.583.974,92
0195 - CONSOLIDAÇÃO DA GESTÃO ESTRATÉGICA DO MINISTÉRIO PÚBLICO	0,00	5.583.974,92	0,00	5.583.974,92
2407 - BENEFÍCIOS CONCEDIDOS AOS SERVIDORES DO MP	0,00	5.583.974,92	0,00	5.583.974,92
422 - DIREITOS INDIVIDUAIS, COLETIVOS E DIFUSOS	0,00	93.300,98	0,00	93.300,98
0195 - CONSOLIDAÇÃO DA GESTÃO ESTRATÉGICA DO MINISTÉRIO PÚBLICO	0,00	93.300,98	0,00	93.300,98
2096 - MANUTENÇÃO DAS AÇÕES DOS CENTROS DE APOIO OPERACIONAL DO MINISTÉRIO PÚBLICO	0,00	93.300,98	0,00	93.300,98
Total da UO	2.937.805,39	175.092.544,13	0,00	178.030.349,52
Total do Órgão	2.937.805,39	175.092.544,13	0,00	178.030.349,52
04000 - TRIBUNAL DE CONTAS				
04000002 - TRIBUNAL DE CONTAS				



GOVERNO DO ESTADO DE ALAGOAS
DEMONSTRATIVO DA EXECUÇÃO DA DESPESA POR PROGRAMA DE TRABALHO
ADMINISTRAÇÃO DIRETA
Acumulado até Dezembro/2020

Emitido em: 30/03/21 17:53
R\$ 1,00

Anexo VI, da Lei 4.320/64

ESPECIFICAÇÃO	PROJETOS	ATIVIDADES	OPERAÇÕES ESPECIAIS	TOTAL
01 - LEGISLATIVA	0,00	113.063.637,22	0,00	113.063.637,22
032 - CONTROLE EXTERNO	0,00	113.063.637,22	0,00	113.063.637,22
0002 - FISCALIZAÇÃO FINANCEIRA E ORÇAMENTÁRIA EXTERNA	0,00	20.838.596,03	0,00	20.838.596,03
2005 - MANUTENÇÃO DO TRIBUNAL DE CONTAS	0,00	15.382.188,19	0,00	15.382.188,19
2014 - MANUTENÇÃO DO CONSELHO DELIBERATIVO	0,00	42.302,30	0,00	42.302,30
2364 - DINAMIZAÇÃO DA FISCALIZAÇÃO MUNICIPAL	0,00	22.740,88	0,00	22.740,88
4469 - GESTÃO DA TECNOLOGIA DA INFORMAÇÃO DO TCE/AL	0,00	5.391.364,66	0,00	5.391.364,66
0004 - ADMINISTRAÇÃO	0,00	92.225.041,19	0,00	92.225.041,19
2500 - GESTÃO DE PESSOAS	0,00	92.225.041,19	0,00	92.225.041,19
Total da UO	0,00	113.063.637,22	0,00	113.063.637,22
Total do Órgão	0,00	113.063.637,22	0,00	113.063.637,22
06000 - PROCURADORIA GERAL DO ESTADO				
06000009 - PROCURADORIA GERAL DO ESTADO				
02 - JUDICIÁRIA	0,00	914.366,98	0,00	914.366,98
122 - ADMINISTRAÇÃO GERAL	0,00	914.366,98	0,00	914.366,98
0004 - ADMINISTRAÇÃO	0,00	914.366,98	0,00	914.366,98
2001 - MANUTENÇÃO DAS ATIVIDADES DO ÓRGÃO	0,00	914.366,98	0,00	914.366,98
03 - ESSENCIAL A JUSTIÇA	0,00	54.944.126,20	0,00	54.944.126,20
122 - ADMINISTRAÇÃO GERAL	0,00	54.944.126,20	0,00	54.944.126,20
0004 - ADMINISTRAÇÃO	0,00	54.944.126,20	0,00	54.944.126,20
2500 - GESTÃO DE PESSOAS	0,00	54.944.126,20	0,00	54.944.126,20
Total da UO	0,00	55.858.493,18	0,00	55.858.493,18
Total do Órgão	0,00	55.858.493,18	0,00	55.858.493,18
11001 - GABINETE DO VICE-GOVERNADOR				
11001013 - GABINETE DO VICE-GOVERNADOR				
04 - ADMINISTRAÇÃO	0,00	1.805.876,75	0,00	1.805.876,75
122 - ADMINISTRAÇÃO GERAL	0,00	1.805.582,96	0,00	1.805.582,96
0004 - ADMINISTRAÇÃO	0,00	1.805.582,96	0,00	1.805.582,96
2001 - MANUTENÇÃO DAS ATIVIDADES DO ÓRGÃO	0,00	420.383,95	0,00	420.383,95
2500 - GESTÃO DE PESSOAS	0,00	1.380.209,01	0,00	1.380.209,01
2700 - MODERNIZAÇÃO DO ÓRGÃO	0,00	4.990,00	0,00	4.990,00
126 - TECNOLOGIA DA INFORMAÇÃO	0,00	293,79	0,00	293,79
0004 - ADMINISTRAÇÃO	0,00	293,79	0,00	293,79



GOVERNO DO ESTADO DE ALAGOAS
DEMONSTRATIVO DA EXECUÇÃO DA DESPESA POR PROGRAMA DE TRABALHO
ADMINISTRAÇÃO DIRETA
Acumulado até Dezembro/2020

Emitido em: 30/03/21 17:53
R\$ 1,00

Anexo VI, da Lei 4.320/64

ESPECIFICAÇÃO	PROJETOS	ATIVIDADES	OPERAÇÕES ESPECIAIS	TOTAL
2600 - ACESSO À REDE CORPORATIVA DE GOVERNO	0,00	293,79	0,00	293,79
Total da UO	0,00	1.805.876,75	0,00	1.805.876,75
Total do Órgão	0,00	1.805.876,75	0,00	1.805.876,75
11006 - GABINETE CIVIL				
11006006 - GABINETE CIVIL				
04 - ADMINISTRAÇÃO	0,00	20.123.042,61	0,00	20.123.042,61
122 - ADMINISTRAÇÃO GERAL	0,00	20.123.042,61	0,00	20.123.042,61
0004 - ADMINISTRAÇÃO	0,00	20.123.042,61	0,00	20.123.042,61
2001 - MANUTENÇÃO DAS ATIVIDADES DO ÓRGÃO	0,00	8.622.601,55	0,00	8.622.601,55
2500 - GESTÃO DE PESSOAS	0,00	11.490.609,00	0,00	11.490.609,00
2700 - MODERNIZAÇÃO DO ÓRGÃO	0,00	9.832,06	0,00	9.832,06
Total da UO	0,00	20.123.042,61	0,00	20.123.042,61
Total do Órgão	0,00	20.123.042,61	0,00	20.123.042,61
11008 - CONTROLADORIA GERAL DO ESTADO				
11008008 - CONTROLADORIA GERAL DO ESTADO				
04 - ADMINISTRAÇÃO	0,00	2.921.618,36	0,00	2.921.618,36
122 - ADMINISTRAÇÃO GERAL	0,00	2.921.618,36	0,00	2.921.618,36
0004 - ADMINISTRAÇÃO	0,00	2.921.618,36	0,00	2.921.618,36
2001 - MANUTENÇÃO DAS ATIVIDADES DO ÓRGÃO	0,00	483.161,39	0,00	483.161,39
2500 - GESTÃO DE PESSOAS	0,00	2.438.456,97	0,00	2.438.456,97
Total da UO	0,00	2.921.618,36	0,00	2.921.618,36
Total do Órgão	0,00	2.921.618,36	0,00	2.921.618,36
12000 - DEFENSORIA PÚBLICA GERAL DO ESTADO DE ALAGOAS				
12000011 - DEFENSORIA PÚBLICA GERAL DO ESTADO DE ALAGOAS				
02 - JUDICIÁRIA	0,00	52.521.320,63	0,00	52.521.320,63
122 - ADMINISTRAÇÃO GERAL	0,00	52.521.320,63	0,00	52.521.320,63
0004 - ADMINISTRAÇÃO	0,00	52.521.320,63	0,00	52.521.320,63
2500 - GESTÃO DE PESSOAS	0,00	52.521.320,63	0,00	52.521.320,63
03 - ESSENCIAL A JUSTIÇA	159.256,97	5.703.714,67	0,00	5.862.971,64
092 - REPRESENTAÇÃO JUDICIAL E EXTRAJUDICIAL	159.256,97	2.413.395,28	0,00	2.572.652,25
0004 - ADMINISTRAÇÃO	159.256,97	2.413.395,28	0,00	2.572.652,25
3080 - CONSTRUÇÃO DE SEDES PRÓPRIAS DA DEFENSORIA PÚBLICA	159.256,97	0,00	0,00	159.256,97
4134 - AMPLIAÇÃO DO ACESSO DA POPULAÇÃO À JUSTIÇA	0,00	2.309.226,89	0,00	2.309.226,89



GOVERNO DO ESTADO DE ALAGOAS
DEMONSTRATIVO DA EXECUÇÃO DA DESPESA POR PROGRAMA DE TRABALHO
ADMINISTRAÇÃO DIRETA
Acumulado até Dezembro/2020

Emitido em: 30/03/21 17:53
R\$ 1,00

Anexo VI, da Lei 4.320/64

ESPECIFICAÇÃO	PROJETOS	ATIVIDADES	OPERAÇÕES ESPECIAIS	TOTAL
4137 - PROMOÇÃO DA ASSISTÊNCIA JURÍDICA	0,00	95.394,62	0,00	95.394,62
4461 - FORTALECIMENTO DA INTERAÇÃO GOVERNO/SOCIEDADE	0,00	8.773,77	0,00	8.773,77
122 - ADMINISTRAÇÃO GERAL	0,00	3.290.319,39	0,00	3.290.319,39
0004 - ADMINISTRAÇÃO	0,00	3.290.319,39	0,00	3.290.319,39
2001 - MANUTENÇÃO DAS ATIVIDADES DO ÓRGÃO	0,00	3.290.319,39	0,00	3.290.319,39
04 - ADMINISTRAÇÃO	0,00	697.498,57	0,00	697.498,57
122 - ADMINISTRAÇÃO GERAL	0,00	697.498,57	0,00	697.498,57
0004 - ADMINISTRAÇÃO	0,00	697.498,57	0,00	697.498,57
2700 - MODERNIZAÇÃO DO ÓRGÃO	0,00	697.498,57	0,00	697.498,57
Total da UO	159.256,97	58.922.533,87	0,00	59.081.790,84
Total do Órgão	159.256,97	58.922.533,87	0,00	59.081.790,84
13000 - SECRETARIA DE ESTADO DO PLANEJAMENTO, GESTÃO E PATRIMÔNIO				
06000009 - PROCURADORIA GERAL DO ESTADO				
02 - JUDICIÁRIA	0,00	8.960,00	0,00	8.960,00
122 - ADMINISTRAÇÃO GERAL	0,00	8.960,00	0,00	8.960,00
0004 - ADMINISTRAÇÃO	0,00	8.960,00	0,00	8.960,00
2001 - MANUTENÇÃO DAS ATIVIDADES DO ÓRGÃO	0,00	8.960,00	0,00	8.960,00
Total da UO	0,00	8.960,00	0,00	8.960,00
11006006 - GABINETE CIVIL				
04 - ADMINISTRAÇÃO	0,00	100.000,00	0,00	100.000,00
122 - ADMINISTRAÇÃO GERAL	0,00	100.000,00	0,00	100.000,00
0004 - ADMINISTRAÇÃO	0,00	100.000,00	0,00	100.000,00
2001 - MANUTENÇÃO DAS ATIVIDADES DO ÓRGÃO	0,00	100.000,00	0,00	100.000,00
Total da UO	0,00	100.000,00	0,00	100.000,00
11008008 - CONTROLADORIA GERAL DO ESTADO				
04 - ADMINISTRAÇÃO	0,00	5.600,00	0,00	5.600,00
122 - ADMINISTRAÇÃO GERAL	0,00	5.600,00	0,00	5.600,00
0004 - ADMINISTRAÇÃO	0,00	5.600,00	0,00	5.600,00
2001 - MANUTENÇÃO DAS ATIVIDADES DO ÓRGÃO	0,00	5.600,00	0,00	5.600,00
Total da UO	0,00	5.600,00	0,00	5.600,00
13000017 - SECRETARIA DE ESTADO DO PLANEJAMENTO, GESTÃO E PATRIMÔNIO				
04 - ADMINISTRAÇÃO	7.359.366,16	35.385.620,55	0,00	42.744.986,71
122 - ADMINISTRAÇÃO GERAL	2.547.893,18	35.145.620,55	0,00	37.693.513,73



GOVERNO DO ESTADO DE ALAGOAS
DEMONSTRATIVO DA EXECUÇÃO DA DESPESA POR PROGRAMA DE TRABALHO
ADMINISTRAÇÃO DIRETA
Acumulado até Dezembro/2020

Emitido em: 30/03/21 17:53
R\$ 1,00

Anexo VI, da Lei 4.320/64

ESPECIFICAÇÃO	PROJETOS	ATIVIDADES	OPERAÇÕES ESPECIAIS	TOTAL
0004 - ADMINISTRAÇÃO	2.547.893,18	35.145.620,55	0,00	37.693.513,73
2001 - MANUTENÇÃO DAS ATIVIDADES DO ÓRGÃO	0,00	5.862.814,51	0,00	5.862.814,51
2500 - GESTÃO DE PESSOAS	0,00	29.282.806,04	0,00	29.282.806,04
3160 - MODERNIZAÇÃO DAS CENTRAIS DE ATENDIMENTO AO CIDADÃO - JÁ!	707.893,18	0,00	0,00	707.893,18
3547 - MANUTENÇÃO PREDIAL DE IMÓVEIS DO ESTADO	1.840.000,00	0,00	0,00	1.840.000,00
124 - CONTROLE INTERNO	4.811.472,98	0,00	0,00	4.811.472,98
0004 - ADMINISTRAÇÃO	4.811.472,98	0,00	0,00	4.811.472,98
3169 - LEVANTAMENTO DOS BENS PATRIMONIAIS DO ESTADO DE ALAGOAS	4.811.472,98	0,00	0,00	4.811.472,98
131 - COMUNICAÇÃO SOCIAL	0,00	240.000,00	0,00	240.000,00
0004 - ADMINISTRAÇÃO	0,00	240.000,00	0,00	240.000,00
2063 - DIVULGAÇÃO E ATOS DOS PODERES PÚBLICOS	0,00	240.000,00	0,00	240.000,00
Total da UO	7.359.366,16	35.385.620,55	0,00	42.744.986,71
14000030 - SECRETARIA DE ESTADO DA AGRICULTURA, PECUÁRIA, PESCA E AQUICULTURA				
20 - AGRICULTURA	0,00	19.200,00	0,00	19.200,00
122 - ADMINISTRAÇÃO GERAL	0,00	19.200,00	0,00	19.200,00
0004 - ADMINISTRAÇÃO	0,00	19.200,00	0,00	19.200,00
2001 - MANUTENÇÃO DAS ATIVIDADES DO ÓRGÃO	0,00	19.200,00	0,00	19.200,00
Total da UO	0,00	19.200,00	0,00	19.200,00
15000024 - SECRETARIA DE ESTADO DA ASSISTÊNCIA E DESENVOLVIMENTO SOCIAL				
08 - ASSISTÊNCIA SOCIAL	0,00	19.200,00	0,00	19.200,00
122 - ADMINISTRAÇÃO GERAL	0,00	19.200,00	0,00	19.200,00
0004 - ADMINISTRAÇÃO	0,00	19.200,00	0,00	19.200,00
2001 - MANUTENÇÃO DAS ATIVIDADES DO ÓRGÃO	0,00	19.200,00	0,00	19.200,00
Total da UO	0,00	19.200,00	0,00	19.200,00
16000026 - SECRETARIA DE ESTADO DA CIÊNCIA, DA TECNOLOGIA E DA INOVAÇÃO				
19 - CIÊNCIAS E TECNOLOGIA	0,00	19.200,00	0,00	19.200,00
122 - ADMINISTRAÇÃO GERAL	0,00	19.200,00	0,00	19.200,00
0004 - ADMINISTRAÇÃO	0,00	19.200,00	0,00	19.200,00
2001 - MANUTENÇÃO DAS ATIVIDADES DO ÓRGÃO	0,00	19.200,00	0,00	19.200,00
Total da UO	0,00	19.200,00	0,00	19.200,00
17000010 - SECRETARIA DE ESTADO DA COMUNICAÇÃO				
24 - COMUNICAÇÕES	0,00	19.200,00	0,00	19.200,00
122 - ADMINISTRAÇÃO GERAL	0,00	19.200,00	0,00	19.200,00



GOVERNO DO ESTADO DE ALAGOAS
DEMONSTRATIVO DA EXECUÇÃO DA DESPESA POR PROGRAMA DE TRABALHO
ADMINISTRAÇÃO DIRETA
Acumulado até Dezembro/2020

Emitido em: 30/03/21 17:53
R\$ 1,00

Anexo VI, da Lei 4.320/64

ESPECIFICAÇÃO	PROJETOS	ATIVIDADES	OPERAÇÕES ESPECIAIS	TOTAL
0004 - ADMINISTRAÇÃO	0,00	19.200,00	0,00	19.200,00
2001 - MANUTENÇÃO DAS ATIVIDADES DO ÓRGÃO	0,00	19.200,00	0,00	19.200,00
Total da UO	0,00	19.200,00	0,00	19.200,00
18000021 - SECRETARIA DE ESTADO DA CULTURA				
13 - CULTURA	0,00	12.800,00	0,00	12.800,00
122 - ADMINISTRAÇÃO GERAL	0,00	8.000,00	0,00	8.000,00
0004 - ADMINISTRAÇÃO	0,00	8.000,00	0,00	8.000,00
2001 - MANUTENÇÃO DAS ATIVIDADES DO ÓRGÃO	0,00	8.000,00	0,00	8.000,00
392 - DIFUSÃO CULTURAL	0,00	4.800,00	0,00	4.800,00
0010 - EDUCAÇÃO, CULTURA E ESPORTE	0,00	4.800,00	0,00	4.800,00
4253 - APOIAR A REALIZAÇÃO DE EVENTOS CULTURAIS	0,00	4.800,00	0,00	4.800,00
Total da UO	0,00	12.800,00	0,00	12.800,00
19000033 - SECRETARIA DE ESTADO DA SEGURANÇA PÚBLICA				
06 - SEGURANÇA PÚBLICA	0,00	120.000,00	0,00	120.000,00
122 - ADMINISTRAÇÃO GERAL	0,00	120.000,00	0,00	120.000,00
0004 - ADMINISTRAÇÃO	0,00	120.000,00	0,00	120.000,00
2001 - MANUTENÇÃO DAS ATIVIDADES DO ÓRGÃO	0,00	120.000,00	0,00	120.000,00
Total da UO	0,00	120.000,00	0,00	120.000,00
20000020 - SECRETARIA DE ESTADO DA EDUCAÇÃO				
12 - EDUCAÇÃO	0,00	120.000,00	0,00	120.000,00
122 - ADMINISTRAÇÃO GERAL	0,00	120.000,00	0,00	120.000,00
0010 - EDUCAÇÃO, CULTURA E ESPORTE	0,00	120.000,00	0,00	120.000,00
2389 - MANUTENÇÃO DAS ATIVIDADES ADMINISTRATIVAS E PEDAGÓGICAS DA EDUCAÇÃO	0,00	120.000,00	0,00	120.000,00
Total da UO	0,00	120.000,00	0,00	120.000,00
21000018 - SECRETARIA DE ESTADO DA FAZENDA				
04 - ADMINISTRAÇÃO	0,00	120.000,00	0,00	120.000,00
122 - ADMINISTRAÇÃO GERAL	0,00	120.000,00	0,00	120.000,00
0004 - ADMINISTRAÇÃO	0,00	120.000,00	0,00	120.000,00
2001 - MANUTENÇÃO DAS ATIVIDADES DO ÓRGÃO	0,00	120.000,00	0,00	120.000,00
Total da UO	0,00	120.000,00	0,00	120.000,00
23000032 - SECRETARIA DE ESTADO DO MEIO AMBIENTE E DOS RECURSOS HIDRICOS				
18 - GESTÃO AMBIENTAL	0,00	19.200,00	0,00	19.200,00
122 - ADMINISTRAÇÃO GERAL	0,00	19.200,00	0,00	19.200,00



GOVERNO DO ESTADO DE ALAGOAS
DEMONSTRATIVO DA EXECUÇÃO DA DESPESA POR PROGRAMA DE TRABALHO
ADMINISTRAÇÃO DIRETA
Acumulado até Dezembro/2020

Emitido em: 30/03/21 17:53
R\$ 1,00

Anexo VI, da Lei 4.320/64

ESPECIFICAÇÃO	PROJETOS	ATIVIDADES	OPERAÇÕES ESPECIAIS	TOTAL
0004 - ADMINISTRAÇÃO	0,00	19.200,00	0,00	19.200,00
2001 - MANUTENÇÃO DAS ATIVIDADES DO ÓRGÃO	0,00	19.200,00	0,00	19.200,00
Total da UO	0,00	19.200,00	0,00	19.200,00
24000037 - SECRETARIA DE ESTADO DA MULHER E DOS DIREITOS HUMANOS				
14 - DIREITOS DA CIDADANIA	0,00	19.200,00	0,00	19.200,00
122 - ADMINISTRAÇÃO GERAL	0,00	19.200,00	0,00	19.200,00
0004 - ADMINISTRAÇÃO	0,00	19.200,00	0,00	19.200,00
2001 - MANUTENÇÃO DAS ATIVIDADES DO ÓRGÃO	0,00	19.200,00	0,00	19.200,00
Total da UO	0,00	19.200,00	0,00	19.200,00
27000524 - FUNDO ESTADUAL DE SAÚDE				
10 - SAÚDE	0,00	120.000,00	0,00	120.000,00
122 - ADMINISTRAÇÃO GERAL	0,00	120.000,00	0,00	120.000,00
0004 - ADMINISTRAÇÃO	0,00	120.000,00	0,00	120.000,00
2001 - MANUTENÇÃO DAS ATIVIDADES DO ÓRGÃO	0,00	120.000,00	0,00	120.000,00
Total da UO	0,00	120.000,00	0,00	120.000,00
28000027 - SECRETARIA DE ESTADO DO TRABALHO E EMPREGO				
11 - TRABALHO	0,00	19.200,00	0,00	19.200,00
122 - ADMINISTRAÇÃO GERAL	0,00	19.200,00	0,00	19.200,00
0004 - ADMINISTRAÇÃO	0,00	19.200,00	0,00	19.200,00
2001 - MANUTENÇÃO DAS ATIVIDADES DO ÓRGÃO	0,00	19.200,00	0,00	19.200,00
Total da UO	0,00	19.200,00	0,00	19.200,00
29000028 - SECRETARIA DE ESTADO DO DESENVOLVIMENTO ECONÔMICO E TURISMO				
23 - COMÉRCIO E SERVIÇOS	0,00	120.000,00	0,00	120.000,00
122 - ADMINISTRAÇÃO GERAL	0,00	120.000,00	0,00	120.000,00
0004 - ADMINISTRAÇÃO	0,00	120.000,00	0,00	120.000,00
2001 - MANUTENÇÃO DAS ATIVIDADES DO ÓRGÃO	0,00	120.000,00	0,00	120.000,00
Total da UO	0,00	120.000,00	0,00	120.000,00
30000041 - SECRETARIA DE ESTADO DE PREVENÇÃO À VIOLÊNCIA				
14 - DIREITOS DA CIDADANIA	0,00	19.200,00	0,00	19.200,00
122 - ADMINISTRAÇÃO GERAL	0,00	19.200,00	0,00	19.200,00
0004 - ADMINISTRAÇÃO	0,00	19.200,00	0,00	19.200,00
2001 - MANUTENÇÃO DAS ATIVIDADES DO ÓRGÃO	0,00	19.200,00	0,00	19.200,00
Total da UO	0,00	19.200,00	0,00	19.200,00



GOVERNO DO ESTADO DE ALAGOAS
DEMONSTRATIVO DA EXECUÇÃO DA DESPESA POR PROGRAMA DE TRABALHO
ADMINISTRAÇÃO DIRETA
Acumulado até Dezembro/2020

Emitido em: 30/03/21 17:53
R\$ 1,00

Anexo VI, da Lei 4.320/64

ESPECIFICAÇÃO	PROJETOS	ATIVIDADES	OPERAÇÕES ESPECIAIS	TOTAL
34000051 - SECRETARIA DE ESTADO DE RESSOCIALIZAÇÃO E INCLUSÃO SOCIAL				
14 - DIREITOS DA CIDADANIA	0,00	120.000,00	0,00	120.000,00
122 - ADMINISTRAÇÃO GERAL	0,00	120.000,00	0,00	120.000,00
0004 - ADMINISTRAÇÃO	0,00	120.000,00	0,00	120.000,00
2001 - MANUTENÇÃO DAS ATIVIDADES DO ÓRGÃO	0,00	120.000,00	0,00	120.000,00
Total da UO	0,00	120.000,00	0,00	120.000,00
35000032 - SECRETARIA DE ESTADO DE TRANSPORTE E DESENVOLVIMENTO URBANO				
26 - TRANSPORTE	0,00	19.200,00	0,00	19.200,00
122 - ADMINISTRAÇÃO GERAL	0,00	19.200,00	0,00	19.200,00
0004 - ADMINISTRAÇÃO	0,00	19.200,00	0,00	19.200,00
2001 - MANUTENÇÃO DAS ATIVIDADES DO ÓRGÃO	0,00	19.200,00	0,00	19.200,00
Total da UO	0,00	19.200,00	0,00	19.200,00
36000021 - SECRETARIA DE ESTADO DO ESPORTE, LAZER E JUVENTUDE				
27 - DESPORTO E LAZER	0,00	9.600,00	0,00	9.600,00
122 - ADMINISTRAÇÃO GERAL	0,00	9.600,00	0,00	9.600,00
0004 - ADMINISTRAÇÃO	0,00	9.600,00	0,00	9.600,00
2001 - MANUTENÇÃO DAS ATIVIDADES DO ÓRGÃO	0,00	9.600,00	0,00	9.600,00
Total da UO	0,00	9.600,00	0,00	9.600,00
Total do Órgão	7.359.366,16	36.415.380,55	0,00	43.774.746,71
14000 - SECRETARIA DE ESTADO DA AGRICULTURA, PECUÁRIA, PESCA E AQUICULTURA				
14000030 - SECRETARIA DE ESTADO DA AGRICULTURA, PECUÁRIA, PESCA E AQUICULTURA				
20 - AGRICULTURA	35.013.977,20	10.854.137,46	0,00	45.868.114,66
122 - ADMINISTRAÇÃO GERAL	0,00	10.854.137,46	0,00	10.854.137,46
0004 - ADMINISTRAÇÃO	0,00	10.854.137,46	0,00	10.854.137,46
2001 - MANUTENÇÃO DAS ATIVIDADES DO ÓRGÃO	0,00	1.450.174,35	0,00	1.450.174,35
2500 - GESTÃO DE PESSOAS	0,00	9.403.963,11	0,00	9.403.963,11
605 - ABASTECIMENTO	32.222.951,90	0,00	0,00	32.222.951,90
0008 - AGROPECUÁRIA, RECURSOS HÍDRICOS E MEIO AMBIENTE	32.222.951,90	0,00	0,00	32.222.951,90
3316 - FORTALECIMENTO DA AGRICULTURA FAMILIAR e AQUISIÇÃO DE ALIMENTOS PAA	32.084.257,43	0,00	0,00	32.084.257,43
3324 - CONSTRUÇÃO DE INFRAESTRUTURA PARA COMERCIALIZAÇÃO DE REBANHO BOVINO	138.694,47	0,00	0,00	138.694,47
607 - IRRIGAÇÃO	124.361,30	0,00	0,00	124.361,30
0008 - AGROPECUÁRIA, RECURSOS HÍDRICOS E MEIO AMBIENTE	124.361,30	0,00	0,00	124.361,30
3312 - FORTALECIMENTO DA AGRICULTURA IRRIGADA	124.361,30	0,00	0,00	124.361,30



GOVERNO DO ESTADO DE ALAGOAS
DEMONSTRATIVO DA EXECUÇÃO DA DESPESA POR PROGRAMA DE TRABALHO
ADMINISTRAÇÃO DIRETA
Acumulado até Dezembro/2020

Emitido em: 30/03/21 17:53
R\$ 1,00

Anexo VI, da Lei 4.320/64

ESPECIFICAÇÃO	PROJETOS	ATIVIDADES	OPERAÇÕES ESPECIAIS	TOTAL
608 - PROMOÇÃO DA PRODUÇÃO AGROPECUARIA	2.666.664,00	0,00	0,00	2.666.664,00
0008 - AGROPECUÁRIA, RECURSOS HÍDRICOS E MEIO AMBIENTE	2.666.664,00	0,00	0,00	2.666.664,00
3321 - FORTALECIMENTO DAS CADEIAS PRODUTIVAS ESTRATÉGICAS	2.666.664,00	0,00	0,00	2.666.664,00
Total da UO	35.013.977,20	10.854.137,46	0,00	45.868.114,66
Total do Órgão	35.013.977,20	10.854.137,46	0,00	45.868.114,66
15000 - SECRETARIA DE ESTADO DA ASSISTÊNCIA E DESENVOLVIMENTO SOCIAL				
15000024 - SECRETARIA DE ESTADO DA ASSISTÊNCIA E DESENVOLVIMENTO SOCIAL				
08 - ASSISTÊNCIA SOCIAL	348.583,92	11.055.780,62	0,00	11.404.364,54
122 - ADMINISTRAÇÃO GERAL	0,00	6.536.910,14	0,00	6.536.910,14
0004 - ADMINISTRAÇÃO	0,00	6.536.910,14	0,00	6.536.910,14
2001 - MANUTENÇÃO DAS ATIVIDADES DO ÓRGÃO	0,00	1.215.868,20	0,00	1.215.868,20
2500 - GESTÃO DE PESSOAS	0,00	5.318.997,94	0,00	5.318.997,94
2700 - MODERNIZAÇÃO DO ÓRGÃO	0,00	2.044,00	0,00	2.044,00
244 - ASSISTÊNCIA COMUNITÁRIA	0,00	848.698,48	0,00	848.698,48
0011 - ASSISTÊNCIA SOCIAL E DIREITOS HUMANOS	0,00	848.698,48	0,00	848.698,48
4383 - APOIO AOS PROJETOS DE DESENVOLVIMENTO SOCIAL	0,00	848.698,48	0,00	848.698,48
306 - ALIMENTAÇÃO E NUTRIÇÃO	348.583,92	3.670.172,00	0,00	4.018.755,92
0011 - ASSISTÊNCIA SOCIAL E DIREITOS HUMANOS	348.583,92	3.670.172,00	0,00	4.018.755,92
3514 - CONSTRUÇÃO DE COMPLEXOS NUTRICIONAIS	348.583,92	0,00	0,00	348.583,92
4223 - APOIO A GESTANTES, NUTRIZES E CRIANÇAS EM ESTADO DE DESNUTRIÇÃO E VULNERABILIDADE SOCIAL	0,00	1.628.065,50	0,00	1.628.065,50
4460 - APOIO A POPULAÇÃO EM SITUAÇÃO DE INSEGURANÇA ALIMENTAR E NUTRICIONAL E VULNERABILIDADE SOCIAL VULNERABILIDADE SOCIAL NO ESTADO DE ALAGOAS	0,00	2.042.106,50	0,00	2.042.106,50
Total da UO	348.583,92	11.055.780,62	0,00	11.404.364,54
Total do Órgão	348.583,92	11.055.780,62	0,00	11.404.364,54
16000 - SECRETARIA DE ESTADO DA CIÊNCIA, DA TECNOLOGIA E DA INOVAÇÃO				
16000026 - SECRETARIA DE ESTADO DA CIÊNCIA, DA TECNOLOGIA E DA INOVAÇÃO				
19 - CIÊNCIAS E TECNOLOGIA	2.598.484,29	2.177.780,28	0,00	4.776.264,57
122 - ADMINISTRAÇÃO GERAL	0,00	2.177.780,28	0,00	2.177.780,28
0004 - ADMINISTRAÇÃO	0,00	2.177.780,28	0,00	2.177.780,28
2001 - MANUTENÇÃO DAS ATIVIDADES DO ÓRGÃO	0,00	744.822,85	0,00	744.822,85
2500 - GESTÃO DE PESSOAS	0,00	1.416.304,43	0,00	1.416.304,43
2700 - MODERNIZAÇÃO DO ÓRGÃO	0,00	16.653,00	0,00	16.653,00
0012 - GOVERNO DIGITAL, TRANSPARÊNCIA E DESBUROCRATIZAÇÃO	0,00	0,00	0,00	0,00



GOVERNO DO ESTADO DE ALAGOAS
DEMONSTRATIVO DA EXECUÇÃO DA DESPESA POR PROGRAMA DE TRABALHO
ADMINISTRAÇÃO DIRETA
Acumulado até Dezembro/2020

Emitido em: 30/03/21 17:53
R\$ 1,00

Anexo VI, da Lei 4.320/64

ESPECIFICAÇÃO	PROJETOS	ATIVIDADES	OPERAÇÕES ESPECIAIS	TOTAL
3551 - TRANSFORMAÇÃO DIGITAL DE SERVIÇOS PÚBLICOS	0,00	0,00	0,00	0,00
571 - DESENVOLVIMENTO CIENTÍFICO	231.863,61	0,00	0,00	231.863,61
0009 - DESENVOLVIMENTO ECONÔMICO, CIÊNCIA, TECNOLOGIA E INOVAÇÃO	231.863,61	0,00	0,00	231.863,61
3223 - MELHORIA DA ESTRUTURA FÍSICA E TECNOLÓGICA DA SECTI	231.863,61	0,00	0,00	231.863,61
572 - DESENVOLVIMENTO TECNOLÓGICO E ENGENHARIA	2.276.024,78	0,00	0,00	2.276.024,78
0009 - DESENVOLVIMENTO ECONÔMICO, CIÊNCIA, TECNOLOGIA E INOVAÇÃO	2.276.024,78	0,00	0,00	2.276.024,78
3165 - FOMENTO AO EMPREENDEDORISMO E INOVAÇÃO	6.658,60	0,00	0,00	6.658,60
3265 - IMPLANTAÇÃO E OPERACIONALIZAÇÃO DO POLO DE TIC'S	2.269.366,18	0,00	0,00	2.269.366,18
573 - DIFUSÃO DO CONHECIMENTO CIENTÍFICO E TECNOLÓGICO	90.595,90	0,00	0,00	90.595,90
0009 - DESENVOLVIMENTO ECONÔMICO, CIÊNCIA, TECNOLOGIA E INOVAÇÃO	90.595,90	0,00	0,00	90.595,90
3195 - POPULARIZAÇÃO DA CIÊNCIA, TECNOLOGIA E INFORMAÇÃO	1.695,00	0,00	0,00	1.695,00
3217 - APOIO E REALIZAÇÃO DE EVENTOS	88.900,90	0,00	0,00	88.900,90
Total da UO	2.598.484,29	2.177.780,28	0,00	4.776.264,57
Total do Órgão	2.598.484,29	2.177.780,28	0,00	4.776.264,57
17000 - SECRETARIA DE ESTADO DA COMUNICAÇÃO				
17000010 - SECRETARIA DE ESTADO DA COMUNICAÇÃO				
24 - COMUNICAÇÕES	0,00	62.387.950,65	0,00	62.387.950,65
122 - ADMINISTRAÇÃO GERAL	0,00	1.859.425,05	0,00	1.859.425,05
0004 - ADMINISTRAÇÃO	0,00	1.859.425,05	0,00	1.859.425,05
2001 - MANUTENÇÃO DAS ATIVIDADES DO ÓRGÃO	0,00	207.518,80	0,00	207.518,80
2500 - GESTÃO DE PESSOAS	0,00	1.651.906,25	0,00	1.651.906,25
131 - COMUNICAÇÃO SOCIAL	0,00	60.528.525,60	0,00	60.528.525,60
0012 - GOVERNO DIGITAL, TRANSPARÊNCIA E DESBUROCRATIZAÇÃO	0,00	60.528.525,60	0,00	60.528.525,60
4179 - PROMOÇÃO DE PLANO DE MÍDIAS E CAMPANHAS	0,00	60.528.525,60	0,00	60.528.525,60
Total da UO	0,00	62.387.950,65	0,00	62.387.950,65
Total do Órgão	0,00	62.387.950,65	0,00	62.387.950,65
18000 - SECRETARIA DE ESTADO DA CULTURA				
18000021 - SECRETARIA DE ESTADO DA CULTURA				
13 - CULTURA	878.589,89	11.245.154,53	0,00	12.123.744,42
122 - ADMINISTRAÇÃO GERAL	0,00	7.201.630,61	0,00	7.201.630,61
0004 - ADMINISTRAÇÃO	0,00	7.201.630,61	0,00	7.201.630,61
2001 - MANUTENÇÃO DAS ATIVIDADES DO ÓRGÃO	0,00	4.327.184,04	0,00	4.327.184,04
2500 - GESTÃO DE PESSOAS	0,00	2.874.446,57	0,00	2.874.446,57



GOVERNO DO ESTADO DE ALAGOAS
DEMONSTRATIVO DA EXECUÇÃO DA DESPESA POR PROGRAMA DE TRABALHO
ADMINISTRAÇÃO DIRETA
Acumulado até Dezembro/2020

Emitido em: 30/03/21 17:53
R\$ 1,00

Anexo VI, da Lei 4.320/64

ESPECIFICAÇÃO	PROJETOS	ATIVIDADES	OPERAÇÕES ESPECIAIS	TOTAL
391 - PATRIMÔNIO HISTÓRICO, ARTÍSTICO E ARQUEOLÓGICO	878.589,89	0,00	0,00	878.589,89
0010 - EDUCAÇÃO, CULTURA E ESPORTE	878.589,89	0,00	0,00	878.589,89
3349 - VALORIZAÇÃO DO PATRIMÔNIO IMATERIAL	857.685,48	0,00	0,00	857.685,48
3523 - REFORMA DOS EQUIPAMENTOS CULTURAIS DA SECULT	20.904,41	0,00	0,00	20.904,41
392 - DIFUSÃO CULTURAL	0,00	4.043.523,92	0,00	4.043.523,92
0010 - EDUCAÇÃO, CULTURA E ESPORTE	0,00	4.043.523,92	0,00	4.043.523,92
4251 - APOIO ÀS BANDAS DE MÚSICA DE ALAGOAS - PROBANDAS	0,00	24.282,00	0,00	24.282,00
4253 - APOIAR A REALIZAÇÃO DE EVENTOS CULTURAIS	0,00	4.019.241,92	0,00	4.019.241,92
Total da UO	878.589,89	11.245.154,53	0,00	12.123.744,42
Total do Órgão	878.589,89	11.245.154,53	0,00	12.123.744,42
19000 - SECRETARIA DE ESTADO DA SEGURANÇA PÚBLICA				
19000033 - SECRETARIA DE ESTADO DA SEGURANÇA PÚBLICA				
06 - SEGURANÇA PÚBLICA	44.128.695,13	95.599.986,31	0,00	139.728.681,44
122 - ADMINISTRAÇÃO GERAL	0,00	95.599.986,31	0,00	95.599.986,31
0004 - ADMINISTRAÇÃO	0,00	95.599.986,31	0,00	95.599.986,31
2001 - MANUTENÇÃO DAS ATIVIDADES DO ÓRGÃO	0,00	54.072.404,59	0,00	54.072.404,59
2500 - GESTÃO DE PESSOAS	0,00	30.069.679,33	0,00	30.069.679,33
2700 - MODERNIZAÇÃO DO ÓRGÃO	0,00	11.457.902,39	0,00	11.457.902,39
181 - POLICIAMENTO	44.128.695,13	0,00	0,00	44.128.695,13
0006 - SEGURANÇA PÚBLICA, PREVENÇÃO À VIOLÊNCIA E RESSOCIALIZAÇÃO	44.128.695,13	0,00	0,00	44.128.695,13
3496 - CONSTRUÇÃO E APARELHAMENTO DOS CENTROS INTEGRADOS DE SEGURANÇA PÚBLICA - CISP	17.932.495,13	0,00	0,00	17.932.495,13
3499 - IMPLEMENTAÇÃO DO PROGRAMA FORÇA TAREFA	21.824.040,00	0,00	0,00	21.824.040,00
3500 - IMPLEMENTAÇÃO DO PROGRAMA RONDA NO BAIRRO	4.372.160,00	0,00	0,00	4.372.160,00
Total da UO	44.128.695,13	95.599.986,31	0,00	139.728.681,44
Total do Órgão	44.128.695,13	95.599.986,31	0,00	139.728.681,44
19001 - POLÍCIA MILITAR DO ESTADO DE ALAGOAS				
19001034 - POLÍCIA MILITAR DO ESTADO DE ALAGOAS				
06 - SEGURANÇA PÚBLICA	0,00	656.353.649,10	0,00	656.353.649,10
122 - ADMINISTRAÇÃO GERAL	0,00	655.044.206,34	0,00	655.044.206,34
0004 - ADMINISTRAÇÃO	0,00	655.044.206,34	0,00	655.044.206,34
2001 - MANUTENÇÃO DAS ATIVIDADES DO ÓRGÃO	0,00	48.055.676,89	0,00	48.055.676,89
2500 - GESTÃO DE PESSOAS	0,00	606.859.159,66	0,00	606.859.159,66
2700 - MODERNIZAÇÃO DO ÓRGÃO	0,00	129.369,79	0,00	129.369,79



GOVERNO DO ESTADO DE ALAGOAS
DEMONSTRATIVO DA EXECUÇÃO DA DESPESA POR PROGRAMA DE TRABALHO
ADMINISTRAÇÃO DIRETA
Acumulado até Dezembro/2020

Emitido em: 30/03/21 17:53
R\$ 1,00

Anexo VI, da Lei 4.320/64

ESPECIFICAÇÃO	PROJETOS	ATIVIDADES	OPERAÇÕES ESPECIAIS	TOTAL
128 - FORMAÇÃO DE RECURSOS HUMANOS	0,00	1.207.369,78	0,00	1.207.369,78
0006 - SEGURANÇA PÚBLICA, PREVENÇÃO À VIOLÊNCIA E RESSOCIALIZAÇÃO	0,00	1.207.369,78	0,00	1.207.369,78
4171 - FORMAÇÃO E CAPACITAÇÃO POLICIAL MILITAR CONTINUADA	0,00	1.207.369,78	0,00	1.207.369,78
181 - POLICIAMENTO	0,00	102.072,98	0,00	102.072,98
0006 - SEGURANÇA PÚBLICA, PREVENÇÃO À VIOLÊNCIA E RESSOCIALIZAÇÃO	0,00	102.072,98	0,00	102.072,98
4364 - FORTALECIMENTO DA PATRULHA MARIA DA PENHA	0,00	102.072,98	0,00	102.072,98
Total da UO	0,00	656.353.649,10	0,00	656.353.649,10
Total do Órgão	0,00	656.353.649,10	0,00	656.353.649,10
19002 - POLÍCIA CIVIL DO ESTADO DE ALAGOAS				
19002035 - POLÍCIA CIVIL DO ESTADO DE ALAGOAS				
06 - SEGURANÇA PÚBLICA	515.718,40	346.580.582,74	0,00	347.096.301,14
122 - ADMINISTRAÇÃO GERAL	0,00	346.344.391,64	0,00	346.344.391,64
0004 - ADMINISTRAÇÃO	0,00	346.344.391,64	0,00	346.344.391,64
2001 - MANUTENÇÃO DAS ATIVIDADES DO ÓRGÃO	0,00	22.785.083,73	0,00	22.785.083,73
2200 - REFORMA E PADRONIZAÇÃO DAS ESTRUTURAS FÍSICAS	0,00	7.859,20	0,00	7.859,20
2500 - GESTÃO DE PESSOAS	0,00	323.551.448,71	0,00	323.551.448,71
128 - FORMAÇÃO DE RECURSOS HUMANOS	0,00	62.110,60	0,00	62.110,60
0006 - SEGURANÇA PÚBLICA, PREVENÇÃO À VIOLÊNCIA E RESSOCIALIZAÇÃO	0,00	62.110,60	0,00	62.110,60
2038 - CAPACITAÇÃO E TREINAMENTO EM RECURSOS HUMANOS	0,00	62.110,60	0,00	62.110,60
181 - POLICIAMENTO	515.718,40	174.080,50	0,00	689.798,90
0006 - SEGURANÇA PÚBLICA, PREVENÇÃO À VIOLÊNCIA E RESSOCIALIZAÇÃO	515.718,40	174.080,50	0,00	689.798,90
2700 - MODERNIZAÇÃO DA POLÍCIA CIVIL	0,00	174.080,50	0,00	174.080,50
3442 - REFORMA DE DELEGACIAS DA POLÍCIA CIVIL	7.859,20	0,00	0,00	7.859,20
3443 - AMPLIAÇÃO DA DELEGACIA GERAL	500.000,00	0,00	0,00	500.000,00
3509 - CONSTRUÇÃO DE UNIDADES DA POLÍCIA CIVIL	7.859,20	0,00	0,00	7.859,20
Total da UO	515.718,40	346.580.582,74	0,00	347.096.301,14
Total do Órgão	515.718,40	346.580.582,74	0,00	347.096.301,14
19003 - CORPO DE BOMBEIROS MILITAR DO ESTADO DE ALAGOAS				
19003036 - CORPO DE BOMBEIROS MILITAR DO ESTADO DE ALAGOAS				
06 - SEGURANÇA PÚBLICA	390.381,52	134.167.821,49	0,00	134.558.203,01
122 - ADMINISTRAÇÃO GERAL	390.381,52	133.649.763,34	0,00	134.040.144,86
0004 - ADMINISTRAÇÃO	0,00	133.649.763,34	0,00	133.649.763,34
2001 - MANUTENÇÃO DAS ATIVIDADES DO ÓRGÃO	0,00	7.183.004,21	0,00	7.183.004,21



GOVERNO DO ESTADO DE ALAGOAS
DEMONSTRATIVO DA EXECUÇÃO DA DESPESA POR PROGRAMA DE TRABALHO
ADMINISTRAÇÃO DIRETA
Acumulado até Dezembro/2020

Emitido em: 30/03/21 17:53
R\$ 1,00

Anexo VI, da Lei 4.320/64

ESPECIFICAÇÃO	PROJETOS	ATIVIDADES	OPERAÇÕES ESPECIAIS	TOTAL
2200 - REFORMA E PADRONIZAÇÃO DAS ESTRUTURAS FÍSICAS	0,00	2.200,00	0,00	2.200,00
2500 - GESTÃO DE PESSOAS	0,00	123.618.786,57	0,00	123.618.786,57
2700 - MODERNIZAÇÃO DO ÓRGÃO	0,00	2.845.772,56	0,00	2.845.772,56
0006 - SEGURANÇA PÚBLICA, PREVENÇÃO À VIOLÊNCIA E RESSOCIALIZAÇÃO	390.381,52	0,00	0,00	390.381,52
3049 - REFORMA, MANUTENÇÃO PREDIAL E ADEQUAÇÃO DAS UNIDADES DO CBMAL	390.381,52	0,00	0,00	390.381,52
182 - DEFESA CIVIL	0,00	518.058,15	0,00	518.058,15
0006 - SEGURANÇA PÚBLICA, PREVENÇÃO À VIOLÊNCIA E RESSOCIALIZAÇÃO	0,00	518.058,15	0,00	518.058,15
4366 - APOIAR OS PROJETOS SOCIAIS, COM ÊNFASE EM EDUCAÇÃO PREVENIONISTA, DO CBM-AL, DESTINADOS À CRIANÇA E AO ADOLESCENTE	0,00	11.908,00	0,00	11.908,00
4367 - APOIO E REALIZAÇÃO DE EVENTOS INSTITUCIONAIS DO CBMAL	0,00	5.980,00	0,00	5.980,00
4368 - CAPACITAÇÃO, FORMAÇÃO E ESPECIALIZAÇÃO DOS PROFISSIONAIS DO CBMAL	0,00	499.909,15	0,00	499.909,15
4369 - MODERNIZAÇÃO DOS SISTEMAS E INFRAESTRUTURA EM TI NO CBMAL	0,00	261,00	0,00	261,00
Total da UO	390.381,52	134.167.821,49	0,00	134.558.203,01
Total do Órgão	390.381,52	134.167.821,49	0,00	134.558.203,01
19004 - PERÍCIA OFICIAL DO ESTADO DE ALAGOAS - PO/AL				
19004047 - PERÍCIA OFICIAL DO ESTADO DE ALAGOAS - PO/AL				
06 - SEGURANÇA PÚBLICA	0,00	47.917.320,45	0,00	47.917.320,45
122 - ADMINISTRAÇÃO GERAL	0,00	47.917.320,45	0,00	47.917.320,45
0004 - ADMINISTRAÇÃO	0,00	47.917.320,45	0,00	47.917.320,45
2001 - MANUTENÇÃO DAS ATIVIDADES DO ÓRGÃO	0,00	16.860.769,82	0,00	16.860.769,82
2500 - GESTÃO DE PESSOAS	0,00	30.618.884,11	0,00	30.618.884,11
2700 - MODERNIZAÇÃO DO ÓRGÃO	0,00	437.666,52	0,00	437.666,52
Total da UO	0,00	47.917.320,45	0,00	47.917.320,45
Total do Órgão	0,00	47.917.320,45	0,00	47.917.320,45
19005 - COORDENADORIA ESTADUAL DE DEFESA CIVIL - CEDEC				
19005049 - COORDENADORIA ESTADUAL DE DEFESA CIVIL - CEDEC				
06 - SEGURANÇA PÚBLICA	0,00	8.335.616,31	0,00	8.335.616,31
122 - ADMINISTRAÇÃO GERAL	0,00	239.084,59	0,00	239.084,59
0004 - ADMINISTRAÇÃO	0,00	239.084,59	0,00	239.084,59
2001 - MANUTENÇÃO DAS ATIVIDADES DO ÓRGÃO	0,00	239.084,59	0,00	239.084,59
182 - DEFESA CIVIL	0,00	8.096.531,72	0,00	8.096.531,72
0006 - SEGURANÇA PÚBLICA, PREVENÇÃO À VIOLÊNCIA E RESSOCIALIZAÇÃO	0,00	8.096.531,72	0,00	8.096.531,72
4324 - ATENDIMENTO A VÍTIMAS DE DESASTRES NATURAIS E TECNOLÓGICOS	0,00	8.096.531,72	0,00	8.096.531,72
Total da UO	0,00	8.335.616,31	0,00	8.335.616,31



GOVERNO DO ESTADO DE ALAGOAS
DEMONSTRATIVO DA EXECUÇÃO DA DESPESA POR PROGRAMA DE TRABALHO
ADMINISTRAÇÃO DIRETA
Acumulado até Dezembro/2020

Emitido em: 30/03/21 17:53
R\$ 1,00

Anexo VI, da Lei 4.320/64

ESPECIFICAÇÃO	PROJETOS	ATIVIDADES	OPERAÇÕES ESPECIAIS	TOTAL
Total do Órgão	0,00	8.335.616,31	0,00	8.335.616,31
20000 - SECRETARIA DE ESTADO DA EDUCAÇÃO				
20000020 - SECRETARIA DE ESTADO DA EDUCAÇÃO				
12 - EDUCAÇÃO	153.705.851,49	687.870.677,71	0,00	841.576.529,20
122 - ADMINISTRAÇÃO GERAL	0,00	278.229.590,82	0,00	278.229.590,82
0004 - ADMINISTRAÇÃO	0,00	222.753.538,11	0,00	222.753.538,11
2500 - GESTÃO DE PESSOAS	0,00	222.563.558,11	0,00	222.563.558,11
2700 - MODERNIZAÇÃO DO ÓRGÃO	0,00	189.980,00	0,00	189.980,00
0010 - EDUCAÇÃO, CULTURA E ESPORTE	0,00	55.476.052,71	0,00	55.476.052,71
2389 - MANUTENÇÃO DAS ATIVIDADES ADMINISTRATIVAS E PEDAGÓGICAS DA EDUCAÇÃO	0,00	55.476.052,71	0,00	55.476.052,71
361 - ENSINO FUNDAMENTAL	0,00	117.414.284,47	0,00	117.414.284,47
0004 - ADMINISTRAÇÃO	0,00	117.414.284,47	0,00	117.414.284,47
2500 - GESTÃO DE PESSOAS	0,00	117.414.284,47	0,00	117.414.284,47
362 - ENSINO MÉDIO	0,00	223.640.771,84	0,00	223.640.771,84
0004 - ADMINISTRAÇÃO	0,00	223.640.771,84	0,00	223.640.771,84
2500 - GESTÃO DE PESSOAS	0,00	223.640.771,84	0,00	223.640.771,84
366 - EDUCAÇÃO DE JOVENS E ADULTOS	0,00	25.934.663,80	0,00	25.934.663,80
0004 - ADMINISTRAÇÃO	0,00	25.934.663,80	0,00	25.934.663,80
2500 - GESTÃO DE PESSOAS	0,00	25.934.663,80	0,00	25.934.663,80
367 - EDUCAÇÃO ESPECIAL	0,00	11.065.963,13	0,00	11.065.963,13
0004 - ADMINISTRAÇÃO	0,00	11.065.963,13	0,00	11.065.963,13
2500 - GESTÃO DE PESSOAS	0,00	11.065.963,13	0,00	11.065.963,13
368 - EDUCAÇÃO BÁSICA	151.200.343,37	31.585.403,65	0,00	182.785.747,02
0010 - EDUCAÇÃO, CULTURA E ESPORTE	151.200.343,37	31.585.403,65	0,00	182.785.747,02
3468 - CONSTRUÇÃO E EQUIPAMENTO DE UNIDADES DE ENSINO DA EDUCAÇÃO BÁSICA	45.756.511,77	0,00	0,00	45.756.511,77
3488 - REFORMA, RECUPERAÇÃO E ADEQUAÇÃO DE UNIDADES ESCOLARES DA EDUCAÇÃO BÁSICA	4.801.545,73	0,00	0,00	4.801.545,73
3519 - EXPANSÃO E MELHORIA DA QUALIDADE E OFERTA DA EDUCAÇÃO BÁSICA	100.642.285,87	0,00	0,00	100.642.285,87
4343 - IMPLANTAÇÃO, IMPLEMENTAÇÃO E FORTALECIMENTO DAS AÇÕES EDUCACIONAIS	0,00	31.585.403,65	0,00	31.585.403,65
813 - LAZER	2.505.508,12	0,00	0,00	2.505.508,12
0010 - EDUCAÇÃO, CULTURA E ESPORTE	2.505.508,12	0,00	0,00	2.505.508,12
3368 - CONSTRUÇÃO DE QUADRAS ESCOLARES	2.505.508,12	0,00	0,00	2.505.508,12
Total da UO	153.705.851,49	687.870.677,71	0,00	841.576.529,20
Total do Órgão	153.705.851,49	687.870.677,71	0,00	841.576.529,20



GOVERNO DO ESTADO DE ALAGOAS
DEMONSTRATIVO DA EXECUÇÃO DA DESPESA POR PROGRAMA DE TRABALHO
ADMINISTRAÇÃO DIRETA
Acumulado até Dezembro/2020

Emitido em: 30/03/21 17:53
R\$ 1,00

Anexo VI, da Lei 4.320/64

ESPECIFICAÇÃO	PROJETOS	ATIVIDADES	OPERAÇÕES ESPECIAIS	TOTAL
21000 - SECRETARIA DE ESTADO DA FAZENDA				
21000018 - SECRETARIA DE ESTADO DA FAZENDA				
04 - ADMINISTRAÇÃO	0,00	285.023.269,56	0,00	285.023.269,56
122 - ADMINISTRAÇÃO GERAL	0,00	285.023.269,56	0,00	285.023.269,56
0004 - ADMINISTRAÇÃO	0,00	285.023.269,56	0,00	285.023.269,56
2001 - MANUTENÇÃO DAS ATIVIDADES DO ÓRGÃO	0,00	56.969.121,93	0,00	56.969.121,93
2500 - GESTÃO DE PESSOAS	0,00	228.054.147,63	0,00	228.054.147,63
Total da UO	0,00	285.023.269,56	0,00	285.023.269,56
Total do Órgão	0,00	285.023.269,56	0,00	285.023.269,56
23000 - SECRETARIA DE ESTADO DO MEIO AMBIENTE E DOS RECURSOS HIDRICOS				
23000032 - SECRETARIA DE ESTADO DO MEIO AMBIENTE E DOS RECURSOS HIDRICOS				
18 - GESTÃO AMBIENTAL	0,00	3.442.106,80	0,00	3.442.106,80
122 - ADMINISTRAÇÃO GERAL	0,00	3.351.347,90	0,00	3.351.347,90
0004 - ADMINISTRAÇÃO	0,00	3.351.347,90	0,00	3.351.347,90
2001 - MANUTENÇÃO DAS ATIVIDADES DO ÓRGÃO	0,00	376.704,70	0,00	376.704,70
2200 - REFORMA E PADRONIZAÇÃO DAS ESTRUTURAS FÍSICAS	0,00	5.000,00	0,00	5.000,00
2500 - GESTÃO DE PESSOAS	0,00	2.969.492,82	0,00	2.969.492,82
2700 - MODERNIZAÇÃO DO ÓRGÃO	0,00	150,38	0,00	150,38
541 - PRESERVAÇÃO E CONSERVAÇÃO AMBIENTAL	0,00	80.758,90	0,00	80.758,90
0008 - AGROPECUÁRIA, RECURSOS HÍDRICOS E MEIO AMBIENTE	0,00	80.758,90	0,00	80.758,90
4412 - DESENVOLVIMENTO DA POLÍTICA AMBIENTAL ESTADUAL	0,00	25.937,72	0,00	25.937,72
4413 - IMPLANTAÇÃO DA POLÍTICA ESTADUAL DE RESÍDUOS SÓLIDOS	0,00	39.821,18	0,00	39.821,18
4420 - PROMOÇÃO DO PROJETO ORLA	0,00	15.000,00	0,00	15.000,00
542 - CONTROLE AMBIENTAL	0,00	10.000,00	0,00	10.000,00
0008 - AGROPECUÁRIA, RECURSOS HÍDRICOS E MEIO AMBIENTE	0,00	10.000,00	0,00	10.000,00
2030 - CAPACITAÇÃO DE TÉCNICOS DA SEMARH	0,00	10.000,00	0,00	10.000,00
Total da UO	0,00	3.442.106,80	0,00	3.442.106,80
Total do Órgão	0,00	3.442.106,80	0,00	3.442.106,80
24000 - SECRETARIA DE ESTADO DA MULHER E DOS DIREITOS HUMANOS				
24000037 - SECRETARIA DE ESTADO DA MULHER E DOS DIREITOS HUMANOS				
14 - DIREITOS DA CIDADANIA	2.685,00	6.024.429,98	0,00	6.027.114,98
122 - ADMINISTRAÇÃO GERAL	0,00	5.036.507,52	0,00	5.036.507,52
0004 - ADMINISTRAÇÃO	0,00	5.036.507,52	0,00	5.036.507,52



GOVERNO DO ESTADO DE ALAGOAS
DEMONSTRATIVO DA EXECUÇÃO DA DESPESA POR PROGRAMA DE TRABALHO
ADMINISTRAÇÃO DIRETA
Acumulado até Dezembro/2020

Emitido em: 30/03/21 17:53
R\$ 1,00

Anexo VI, da Lei 4.320/64

ESPECIFICAÇÃO	PROJETOS	ATIVIDADES	OPERAÇÕES ESPECIAIS	TOTAL
2001 - MANUTENÇÃO DAS ATIVIDADES DO ÓRGÃO	0,00	2.049.915,06	0,00	2.049.915,06
2500 - GESTÃO DE PESSOAS	0,00	2.986.592,46	0,00	2.986.592,46
422 - DIREITOS INDIVIDUAIS, COLETIVOS E DIFUSOS	2.685,00	987.922,46	0,00	990.607,46
0011 - ASSISTÊNCIA SOCIAL E DIREITOS HUMANOS	2.685,00	987.922,46	0,00	990.607,46
3512 - AMPLIAÇÃO DAS AÇÕES VOLTADAS PARA O EMPODERAMENTO FEMININO E POLÍTICAS PARA AS MULHERES, VULNERÁVEIS E TRADICIONAIS	1.290,00	0,00	0,00	1.290,00
3518 - PROMOÇÃO DA EDUCAÇÃO E DA CULTURA EM DIREITOS HUMANOS	1.395,00	0,00	0,00	1.395,00
4380 - ATENÇÃO À PESSOA COM DEFICIÊNCIA	0,00	240,00	0,00	240,00
4385 - FORTALECIMENTO DA REDE DA MULHER EM SITUAÇÃO DE VIOLÊNCIA	0,00	500.882,35	0,00	500.882,35
4387 - FORTALECIMENTO DE CONSELHOS E COMITÊS	0,00	920,00	0,00	920,00
4458 - PROMOVER E ARTICULAR AÇÕES COM ENTIDADES PÚBLICAS E PRIVADAS, GARANTINDO POLÍTICAS DE DIREITOS DA CRIANÇA E ADOLESCENTE.	0,00	485.880,11	0,00	485.880,11
Total da UO	2.685,00	6.024.429,98	0,00	6.027.114,98
Total do Órgão	2.685,00	6.024.429,98	0,00	6.027.114,98
26000 - SECRETARIA DE ESTADO DA INFRAESTRUTURA				
26000031 - SECRETARIA DE ESTADO DA INFRAESTRUTURA				
04 - ADMINISTRAÇÃO	0,00	8.566.346,91	0,00	8.566.346,91
122 - ADMINISTRAÇÃO GERAL	0,00	8.566.346,91	0,00	8.566.346,91
0004 - ADMINISTRAÇÃO	0,00	8.566.346,91	0,00	8.566.346,91
2001 - MANUTENÇÃO DAS ATIVIDADES DO ÓRGÃO	0,00	1.872.324,70	0,00	1.872.324,70
2500 - GESTÃO DE PESSOAS	0,00	6.694.022,21	0,00	6.694.022,21
15 - URBANISMO	26.690.339,12	0,00	0,00	26.690.339,12
451 - INFRA-ESTRUTURA URBANA	24.600.339,12	0,00	0,00	24.600.339,12
0007 - INFRAESTRUTURA, TRANSPORTE E MOBILIDADE	24.600.339,12	0,00	0,00	24.600.339,12
3247 - IMPLEMENTAÇÃO DE AÇÕES DE INFRAESTRUTURA E EQUIPAMENTOS PÚBLICOS NOS MUNICÍPIOS	24.600.339,12	0,00	0,00	24.600.339,12
695 - TURISMO	2.090.000,00	0,00	0,00	2.090.000,00
0007 - INFRAESTRUTURA, TRANSPORTE E MOBILIDADE	2.090.000,00	0,00	0,00	2.090.000,00
3286 - CONSTRUÇÃO DO NOVO MARCO REFERENCIAL DE MACEIÓ	2.090.000,00	0,00	0,00	2.090.000,00
16 - HABITAÇÃO	14.600.650,95	0,00	0,00	14.600.650,95
482 - HABITAÇÃO URBANA	14.600.650,95	0,00	0,00	14.600.650,95
0007 - INFRAESTRUTURA, TRANSPORTE E MOBILIDADE	14.600.650,95	0,00	0,00	14.600.650,95
3231 - CONSTRUÇÃO DE HABITAÇÕES DE INTERESSE SOCIAL	13.259.633,41	0,00	0,00	13.259.633,41
3237 - MELHORIA DAS UNIDADES HABITACIONAIS	1.341.017,54	0,00	0,00	1.341.017,54



GOVERNO DO ESTADO DE ALAGOAS
DEMONSTRATIVO DA EXECUÇÃO DA DESPESA POR PROGRAMA DE TRABALHO
ADMINISTRAÇÃO DIRETA
Acumulado até Dezembro/2020

Emitido em: 30/03/21 17:53
R\$ 1,00

Anexo VI, da Lei 4.320/64

ESPECIFICAÇÃO	PROJETOS	ATIVIDADES	OPERAÇÕES ESPECIAIS	TOTAL
4207 - REGULARIZAÇÃO FUNDIÁRIA DE MORADIAS	0,00	0,00	0,00	0,00
17 - SANEAMENTO	21.747.357,58	0,00	0,00	21.747.357,58
512 - SANEAMENTO BÁSICO URBANO	21.747.357,58	0,00	0,00	21.747.357,58
0007 - INFRAESTRUTURA, TRANSPORTE E MOBILIDADE	21.747.357,58	0,00	0,00	21.747.357,58
3256 - IMPLANTAÇÃO DA INFRAESTRUTURA DE ABASTECIMENTO DE ÁGUA DO ESTADO	21.233.932,05	0,00	0,00	21.233.932,05
3264 - IMPLANTAÇÃO DO SISTEMA DE ESGOTAMENTO SANITÁRIO DE ALAGOAS	513.425,53	0,00	0,00	513.425,53
18 - GESTÃO AMBIENTAL	106.945.295,94	0,00	0,00	106.945.295,94
544 - RECURSOS HÍDRICOS	106.945.295,94	0,00	0,00	106.945.295,94
0007 - INFRAESTRUTURA, TRANSPORTE E MOBILIDADE	106.945.295,94	0,00	0,00	106.945.295,94
3251 - CONSTRUÇÃO DO CANAL DO SERTÃO ALAGOANO E SEUS INVESTIMENTOS ASSOCIADOS	106.945.295,94	0,00	0,00	106.945.295,94
COMPLEMENTARES				
Total da UO	169.983.643,59	8.566.346,91	0,00	178.549.990,50
Total do Órgão	169.983.643,59	8.566.346,91	0,00	178.549.990,50
27000 - SECRETARIA DE ESTADO DA SAÚDE				
27000524 - FUNDO ESTADUAL DE SAÚDE				
10 - SAÚDE	23.657.947,94	261.763.455,81	0,00	285.421.403,75
122 - ADMINISTRAÇÃO GERAL	0,00	260.262.697,05	0,00	260.262.697,05
0004 - ADMINISTRAÇÃO	0,00	260.262.697,05	0,00	260.262.697,05
2021 - ENCARGOS CENTRALIZADOS - SAÚDE	0,00	2.988.990,00	0,00	2.988.990,00
2500 - GESTÃO DE PESSOAS	0,00	257.273.707,05	0,00	257.273.707,05
302 - ASSISTÊNCIA HOSPITALAR E AMBULATORIAL	23.657.947,94	6.543,84	0,00	23.664.491,78
0205 - SAÚDE	23.657.947,94	6.543,84	0,00	23.664.491,78
3490 - CONSTRUÇÃO DE UNIDADES DE SAÚDE	23.657.947,94	0,00	0,00	23.657.947,94
4347 - QUALIFICAÇÃO DA ASSISTÊNCIA DE MÉDIA E ALTA COMPLEXIDADE NO ESTADO	0,00	6.543,84	0,00	6.543,84
303 - SUPORTE PROFILÁTICO E TERAPÊUTICO	0,00	1.494.214,92	0,00	1.494.214,92
0205 - SAÚDE	0,00	1.494.214,92	0,00	1.494.214,92
4349 - AMPLIAÇÃO DO ACESSO À ASSISTÊNCIA FARMACÊUTICA	0,00	1.494.214,92	0,00	1.494.214,92
Total da UO	23.657.947,94	261.763.455,81	0,00	285.421.403,75
Total do Órgão	23.657.947,94	261.763.455,81	0,00	285.421.403,75
28000 - SECRETARIA DE ESTADO DO TRABALHO E EMPREGO				
28000027 - SECRETARIA DE ESTADO DO TRABALHO E EMPREGO				
11 - TRABALHO	0,00	5.680.919,08	0,00	5.680.919,08
122 - ADMINISTRAÇÃO GERAL	0,00	3.782.635,92	0,00	3.782.635,92
0004 - ADMINISTRAÇÃO	0,00	3.782.635,92	0,00	3.782.635,92



GOVERNO DO ESTADO DE ALAGOAS
DEMONSTRATIVO DA EXECUÇÃO DA DESPESA POR PROGRAMA DE TRABALHO
ADMINISTRAÇÃO DIRETA
Acumulado até Dezembro/2020

Emitido em: 30/03/21 17:53
R\$ 1,00

Anexo VI, da Lei 4.320/64

ESPECIFICAÇÃO	PROJETOS	ATIVIDADES	OPERAÇÕES ESPECIAIS	TOTAL
2001 - MANUTENÇÃO DAS ATIVIDADES DO ÓRGÃO	0,00	1.335.494,93	0,00	1.335.494,93
2500 - GESTÃO DE PESSOAS	0,00	2.447.140,99	0,00	2.447.140,99
332 - RELAÇÕES DE TRABALHO	0,00	857.060,66	0,00	857.060,66
0009 - DESENVOLVIMENTO ECONÔMICO, CIÊNCIA, TECNOLOGIA E INOVAÇÃO	0,00	857.060,66	0,00	857.060,66
4410 - QUALIFICAÇÃO DOS TRABALHADORES	0,00	857.060,66	0,00	857.060,66
334 - FOMENTO AO TRABALHO	0,00	1.041.222,50	0,00	1.041.222,50
0009 - DESENVOLVIMENTO ECONÔMICO, CIÊNCIA, TECNOLOGIA E INOVAÇÃO	0,00	1.041.222,50	0,00	1.041.222,50
4437 - APOIO AOS TRABALHADORES DE CANA-DE-AÇÚCAR	0,00	1.041.222,50	0,00	1.041.222,50
Total da UO	0,00	5.680.919,08	0,00	5.680.919,08
Total do Órgão	0,00	5.680.919,08	0,00	5.680.919,08
29000 - SECRETARIA DE ESTADO DO DESENVOLVIMENTO ECONÔMICO E TURISMO				
29000028 - SECRETARIA DE ESTADO DO DESENVOLVIMENTO ECONÔMICO E TURISMO				
15 - URBANISMO	0,00	24.242.434,07	0,00	24.242.434,07
451 - INFRA-ESTRUTURA URBANA	0,00	24.242.434,07	0,00	24.242.434,07
0009 - DESENVOLVIMENTO ECONÔMICO, CIÊNCIA, TECNOLOGIA E INOVAÇÃO	0,00	24.242.434,07	0,00	24.242.434,07
4226 - AMPLIAÇÃO E MELHORIA DA INFRAESTRUTURA TURÍSTICA DE ALAGOAS	0,00	24.242.434,07	0,00	24.242.434,07
22 - INDÚSTRIA	0,00	40.000,00	0,00	40.000,00
661 - PROMOÇÃO INDUSTRIAL	0,00	40.000,00	0,00	40.000,00
0009 - DESENVOLVIMENTO ECONÔMICO, CIÊNCIA, TECNOLOGIA E INOVAÇÃO	0,00	40.000,00	0,00	40.000,00
4431 - ATRAÇÃO DE NOVOS EMPREENDIMENTOS PARA ALAGOAS	0,00	40.000,00	0,00	40.000,00
23 - COMÉRCIO E SERVIÇOS	1.020,00	15.491.447,07	0,00	15.492.467,07
122 - ADMINISTRAÇÃO GERAL	0,00	15.347.263,27	0,00	15.347.263,27
0004 - ADMINISTRAÇÃO	0,00	15.347.263,27	0,00	15.347.263,27
2001 - MANUTENÇÃO DAS ATIVIDADES DO ÓRGÃO	0,00	8.750.141,97	0,00	8.750.141,97
2500 - GESTÃO DE PESSOAS	0,00	6.366.229,33	0,00	6.366.229,33
2700 - MODERNIZAÇÃO DO ÓRGÃO	0,00	230.891,97	0,00	230.891,97
691 - PROMOÇÃO COMERCIAL	1.020,00	61.189,00	0,00	62.209,00
0009 - DESENVOLVIMENTO ECONÔMICO, CIÊNCIA, TECNOLOGIA E INOVAÇÃO	1.020,00	61.189,00	0,00	62.209,00
3400 - FORTALECIMENTO E APOIO AO DESENVOLVIMENTO DE CADEIAS PRODUTIVAS E ARRANJOS PRODUTIVOS	1.020,00	0,00	0,00	1.020,00
4240 - APOIO A COMERCIALIZAÇÃO DO ARTESANATO ALAGOANO POR MEIO DA CONSOLIDAÇÃO DA MARCA ALAGOAS FEITA À MÃO	0,00	61.189,00	0,00	61.189,00
692 - COMERCIALIZAÇÃO	0,00	500,00	0,00	500,00
0009 - DESENVOLVIMENTO ECONÔMICO, CIÊNCIA, TECNOLOGIA E INOVAÇÃO	0,00	500,00	0,00	500,00



GOVERNO DO ESTADO DE ALAGOAS
DEMONSTRATIVO DA EXECUÇÃO DA DESPESA POR PROGRAMA DE TRABALHO
ADMINISTRAÇÃO DIRETA
Acumulado até Dezembro/2020

Emitido em: 30/03/21 17:53
R\$ 1,00

Anexo VI, da Lei 4.320/64

ESPECIFICAÇÃO	PROJETOS	ATIVIDADES	OPERAÇÕES ESPECIAIS	TOTAL
4230 - FORTALECIMENTO DOS MICRO E PEQUENOS NEGÓCIOS	0,00	500,00	0,00	500,00
695 - TURISMO	0,00	82.494,80	0,00	82.494,80
0009 - DESENVOLVIMENTO ECONÔMICO, CIÊNCIA, TECNOLOGIA E INOVAÇÃO	0,00	82.494,80	0,00	82.494,80
4235 - DIVERSIFICAÇÃO E AMPLIAÇÃO DA OFERTA DE PRODUTOS TURÍSTICOS DE ALAGOAS	0,00	32.494,80	0,00	32.494,80
4236 - INCREMENTAR O SEGMENTO DE NEGÓCIOS E EVENTOS EM ALAGOAS	0,00	50.000,00	0,00	50.000,00
Total da UO	1.020,00	39.773.881,14	0,00	39.774.901,14
Total do Órgão	1.020,00	39.773.881,14	0,00	39.774.901,14
30000 - SECRETARIA DE ESTADO DE PREVENÇÃO À VIOLÊNCIA				
30000041 - SECRETARIA DE ESTADO DE PREVENÇÃO À VIOLÊNCIA				
14 - DIREITOS DA CIDADANIA	551.500,00	61.531.490,46	0,00	62.082.990,46
122 - ADMINISTRAÇÃO GERAL	0,00	23.581.293,69	0,00	23.581.293,69
0004 - ADMINISTRAÇÃO	0,00	23.581.293,69	0,00	23.581.293,69
2001 - MANUTENÇÃO DAS ATIVIDADES DO ÓRGÃO	0,00	20.205.630,67	0,00	20.205.630,67
2500 - GESTÃO DE PESSOAS	0,00	2.993.989,86	0,00	2.993.989,86
2700 - MODERNIZAÇÃO DO ÓRGÃO	0,00	381.673,16	0,00	381.673,16
243 - ASSISTÊNCIA A CRIANÇA E AO ADOLESCENTE	0,00	5.101,60	0,00	5.101,60
0006 - SEGURANÇA PÚBLICA, PREVENÇÃO À VIOLÊNCIA E RESSOCIALIZAÇÃO	0,00	5.101,60	0,00	5.101,60
4376 - IMPLANTAÇÃO DO PROGRAMA DE PREVENÇÃO A VIOLÊNCIA COM ENFOQUE NA CRIANÇA E ADOLESCENTE	0,00	5.101,60	0,00	5.101,60
244 - ASSISTÊNCIA COMUNITÁRIA	0,00	6.418.382,66	0,00	6.418.382,66
0006 - SEGURANÇA PÚBLICA, PREVENÇÃO À VIOLÊNCIA E RESSOCIALIZAÇÃO	0,00	6.418.382,66	0,00	6.418.382,66
4129 - IMPLEMENTAÇÃO E FORTALECIMENTO DA REDE ACOLHE ALAGOAS	0,00	6.418.382,66	0,00	6.418.382,66
421 - CUSTÓDIA E REINTEGRAÇÃO SOCIAL	551.500,00	31.492.032,51	0,00	32.043.532,51
0004 - ADMINISTRAÇÃO	0,00	31.492.032,51	0,00	31.492.032,51
2022 - MANUTENÇÃO DA SUPERINTENDÊNCIA DE MEDIDA SOCIOEDUCATIVA - SUMESE	0,00	31.492.032,51	0,00	31.492.032,51
0006 - SEGURANÇA PÚBLICA, PREVENÇÃO À VIOLÊNCIA E RESSOCIALIZAÇÃO	551.500,00	0,00	0,00	551.500,00
3176 - CONSTRUÇÃO DE UNIDADES DE MEDIDAS SOCIOEDUCATIVAS	500.000,00	0,00	0,00	500.000,00
3178 - REFORMA E AMPLIAÇÃO DE UNIDADES DE MEDIDAS SOCIOEDUCATIVAS	51.500,00	0,00	0,00	51.500,00
422 - DIREITOS INDIVIDUAIS, COLETIVOS E DIFUSOS	0,00	34.680,00	0,00	34.680,00
0006 - SEGURANÇA PÚBLICA, PREVENÇÃO À VIOLÊNCIA E RESSOCIALIZAÇÃO	0,00	34.680,00	0,00	34.680,00
4122 - FORTALECIMENTO DA POLÍTICA DE PREVENÇÃO AO USO E ABUSO DE ÁLCOOL E OUTRAS DROGAS PARA AS FAMÍLIAS DE VIOLÊNCIA E VULNERABILIDADE SOCIAL	0,00	34.680,00	0,00	34.680,00
Total da UO	551.500,00	61.531.490,46	0,00	62.082.990,46
Total do Órgão	551.500,00	61.531.490,46	0,00	62.082.990,46



GOVERNO DO ESTADO DE ALAGOAS
DEMONSTRATIVO DA EXECUÇÃO DA DESPESA POR PROGRAMA DE TRABALHO
ADMINISTRAÇÃO DIRETA
Acumulado até Dezembro/2020

Emitido em: 30/03/21 17:53
R\$ 1,00

Anexo VI, da Lei 4.320/64

ESPECIFICAÇÃO	PROJETOS	ATIVIDADES	OPERAÇÕES ESPECIAIS	TOTAL
34000 - SECRETARIA DE ESTADO DE RESSOCIALIZAÇÃO E INCLUSÃO SOCIAL				
19000563 - FUNDO ESPECIAL DE SEGURANÇA PÚBLICA DO ESTADO DE ALAGOAS				
06 - SEGURANÇA PÚBLICA	685.402,62	0,00	0,00	685.402,62
181 - POLICIAMENTO	685.402,62	0,00	0,00	685.402,62
0006 - SEGURANÇA PÚBLICA, PREVENÇÃO À VIOLÊNCIA E RESSOCIALIZAÇÃO	685.402,62	0,00	0,00	685.402,62
3246 - CONSTRUÇÃO DE UNIDADES DE SEGURANÇA PÚBLICA	685.402,62	0,00	0,00	685.402,62
Total da UO	685.402,62	0,00	0,00	685.402,62
24001573 - INSTITUTO DE PROTEÇÃO E DEFESA DO CONSUMIDOR DE ALAGOAS -AL				
14 - DIREITOS DA CIDADANIA	0,00	24.049,20	0,00	24.049,20
122 - ADMINISTRAÇÃO GERAL	0,00	24.049,20	0,00	24.049,20
0004 - ADMINISTRAÇÃO	0,00	24.049,20	0,00	24.049,20
2001 - MANUTENÇÃO DAS ATIVIDADES DO ÓRGÃO	0,00	24.049,20	0,00	24.049,20
Total da UO	0,00	24.049,20	0,00	24.049,20
34000051 - SECRETARIA DE ESTADO DE RESSOCIALIZAÇÃO E INCLUSÃO SOCIAL				
06 - SEGURANÇA PÚBLICA	814.184,85	0,00	0,00	814.184,85
421 - CUSTÓDIA E REINTEGRAÇÃO SOCIAL	814.184,85	0,00	0,00	814.184,85
0006 - SEGURANÇA PÚBLICA, PREVENÇÃO À VIOLÊNCIA E RESSOCIALIZAÇÃO	814.184,85	0,00	0,00	814.184,85
3480 - ATIVIDADES ASSISTENCIAIS E RESSOCIALIZADORES AOS REEDUCANDOS E EGRESSOS	814.184,85	0,00	0,00	814.184,85
14 - DIREITOS DA CIDADANIA	0,00	192.639.551,28	0,00	192.639.551,28
122 - ADMINISTRAÇÃO GERAL	0,00	112.586.526,96	0,00	112.586.526,96
0004 - ADMINISTRAÇÃO	0,00	112.586.526,96	0,00	112.586.526,96
2001 - MANUTENÇÃO DAS ATIVIDADES DO ÓRGÃO	0,00	34.967.187,83	0,00	34.967.187,83
2500 - GESTÃO DE PESSOAS	0,00	76.512.018,77	0,00	76.512.018,77
2700 - MODERNIZAÇÃO DO ÓRGÃO	0,00	1.107.320,36	0,00	1.107.320,36
421 - CUSTÓDIA E REINTEGRAÇÃO SOCIAL	0,00	80.053.024,32	0,00	80.053.024,32
0006 - SEGURANÇA PÚBLICA, PREVENÇÃO À VIOLÊNCIA E RESSOCIALIZAÇÃO	0,00	80.053.024,32	0,00	80.053.024,32
2008 - MANUTENÇÃO DAS UNIDADES PRISIONAIS	0,00	80.053.024,32	0,00	80.053.024,32
Total da UO	814.184,85	192.639.551,28	0,00	193.453.736,13
Total do Órgão	1.499.587,47	192.663.600,48	0,00	194.163.187,95
35000 - SECRETARIA DE ESTADO DE TRANSPORTE E DESENVOLVIMENTO URBANO				
35000032 - SECRETARIA DE ESTADO DE TRANSPORTE E DESENVOLVIMENTO URBANO				
26 - TRANSPORTE	218.677.553,49	5.046.169,15	0,00	223.723.722,64
122 - ADMINISTRAÇÃO GERAL	0,00	5.046.169,15	0,00	5.046.169,15



GOVERNO DO ESTADO DE ALAGOAS
DEMONSTRATIVO DA EXECUÇÃO DA DESPESA POR PROGRAMA DE TRABALHO
ADMINISTRAÇÃO DIRETA
Acumulado até Dezembro/2020

Emitido em: 30/03/21 17:53
R\$ 1,00

Anexo VI, da Lei 4.320/64

ESPECIFICAÇÃO	PROJETOS	ATIVIDADES	OPERAÇÕES ESPECIAIS	TOTAL
0004 - ADMINISTRAÇÃO	0,00	5.046.169,15	0,00	5.046.169,15
2001 - MANUTENÇÃO DAS ATIVIDADES DO ÓRGÃO	0,00	921.784,14	0,00	921.784,14
2500 - GESTÃO DE PESSOAS	0,00	4.104.275,01	0,00	4.104.275,01
2700 - MODERNIZAÇÃO DO ÓRGÃO	0,00	20.110,00	0,00	20.110,00
451 - INFRA-ESTRUTURA URBANA	3.500.000,00	0,00	0,00	3.500.000,00
0007 - INFRAESTRUTURA, TRANSPORTE E MOBILIDADE	3.500.000,00	0,00	0,00	3.500.000,00
3531 - IMPLANTAÇÃO DE INFRAESTRUTURA URBANA EM MUNICÍPIOS DE ALAGOAS	3.500.000,00	0,00	0,00	3.500.000,00
452 - SERVIÇOS URBANOS	117.623.451,58	0,00	0,00	117.623.451,58
0007 - INFRAESTRUTURA, TRANSPORTE E MOBILIDADE	117.623.451,58	0,00	0,00	117.623.451,58
3282 - IMPLANTAÇÃO DE INFRAESTRUTURA DE MOBILIDADE E ACESSIBILIDADE DO ESTADO DE ALAGOAS	38.951.374,38	0,00	0,00	38.951.374,38
3300 - RECUPERAÇÃO DA INFRAESTRUTURA DE MOBILIDADE E ACESSIBILIDADE DO ESTADO DE ALAGOAS	78.672.077,20	0,00	0,00	78.672.077,20
782 - TRANSPORTE RODOVIÁRIO	92.928.531,22	0,00	0,00	92.928.531,22
0007 - INFRAESTRUTURA, TRANSPORTE E MOBILIDADE	92.928.531,22	0,00	0,00	92.928.531,22
3245 - IMPLANTAÇÃO DE INFRAESTRUTURA DE TRANSPORTE E LOGÍSTICA	41.035.707,83	0,00	0,00	41.035.707,83
3261 - RESTAURAÇÃO DA RODOVIA AL-430/435, TRECHO: SÃO LUIZ DO QUITUNDE-PASSO DE CAMARAGIBE-BARRA DE CAMARAGIBE	500.000,00	0,00	0,00	500.000,00
3460 - PROGRAMA CONECTA ALAGOAS	51.031.302,16	0,00	0,00	51.031.302,16
3533 - DUPLICAÇÃO, RESTAURAÇÃO COM MELHORIAS DA RODOVIA AL 101 NORTE, TRECHO: MACEIÓ/BARRA DE SANTO ANTÔNIO	361.521,23	0,00	0,00	361.521,23
785 - TRANSPORTE ESPECIAIS	4.625.570,69	0,00	0,00	4.625.570,69
0007 - INFRAESTRUTURA, TRANSPORTE E MOBILIDADE	4.625.570,69	0,00	0,00	4.625.570,69
3532 - IMPLANTAÇÃO E MELHORIAS DE PORTOS E AEROPORTOS EM MUNICÍPIOS ALAGOANOS	4.625.570,69	0,00	0,00	4.625.570,69
Total da UO	218.677.553,49	5.046.169,15	0,00	223.723.722,64
Total do Órgão	218.677.553,49	5.046.169,15	0,00	223.723.722,64
36000 - SECRETARIA DE ESTADO DO ESPORTE, LAZER E JUVENTUDE				
36000021 - SECRETARIA DE ESTADO DO ESPORTE, LAZER E JUVENTUDE				
27 - DESPORTO E LAZER	0,00	15.844.807,51	0,00	15.844.807,51
122 - ADMINISTRAÇÃO GERAL	0,00	10.667.411,43	0,00	10.667.411,43
0004 - ADMINISTRAÇÃO	0,00	10.667.411,43	0,00	10.667.411,43
2001 - MANUTENÇÃO DAS ATIVIDADES DO ÓRGÃO	0,00	8.937.341,69	0,00	8.937.341,69
2500 - GESTÃO DE PESSOAS	0,00	1.712.949,74	0,00	1.712.949,74
2700 - MODERNIZAÇÃO DO ÓRGÃO	0,00	17.120,00	0,00	17.120,00



GOVERNO DO ESTADO DE ALAGOAS
DEMONSTRATIVO DA EXECUÇÃO DA DESPESA POR PROGRAMA DE TRABALHO
ADMINISTRAÇÃO DIRETA
Acumulado até Dezembro/2020

Emitido em: 30/03/21 17:53
R\$ 1,00

Anexo VI, da Lei 4.320/64

ESPECIFICAÇÃO	PROJETOS	ATIVIDADES	OPERAÇÕES ESPECIAIS	TOTAL
811 - DESPORTO DE RENDIMENTO	0,00	252.041,51	0,00	252.041,51
0010 - EDUCAÇÃO, CULTURA E ESPORTE	0,00	252.041,51	0,00	252.041,51
4161 - REFORMA E MODERNIZAÇÃO DO ESTÁDIO REI PELÉ	0,00	189.341,51	0,00	189.341,51
4393 - DESENVOLVER O PROGRAMA BOLSA ATLETA	0,00	62.700,00	0,00	62.700,00
812 - DESPORTO COMUNITÁRIO	0,00	4.925.354,57	0,00	4.925.354,57
0010 - EDUCAÇÃO, CULTURA E ESPORTE	0,00	4.925.354,57	0,00	4.925.354,57
4154 - DESENVOLVER O PROGRAMA NA BASE DO ESPORTE	0,00	882.131,16	0,00	882.131,16
4392 - DESENVOLVER ATIVIDADES DE ESPORTE, LAZER E JUVENTUDE	0,00	4.043.223,41	0,00	4.043.223,41
Total da UO	0,00	15.844.807,51	0,00	15.844.807,51
Total do Órgão	0,00	15.844.807,51	0,00	15.844.807,51
91000 - ENCARGOS GERAIS DO ESTADO - RECURSOS SOB SUPERVISÃO DA SEFAZ				
91000997 - ENCARGOS GERAIS DO ESTADO - RECURSOS SOB SUPERVISÃO DA SEFAZ				
04 - ADMINISTRAÇÃO	0,00	60.314.228,13	136.898.971,23	197.213.199,36
122 - ADMINISTRAÇÃO GERAL	0,00	60.314.228,13	0,00	60.314.228,13
0004 - ADMINISTRAÇÃO	0,00	60.314.228,13	0,00	60.314.228,13
2057 - ENCARGOS CENTRALIZADO DA ADMINISTRAÇÃO GERAL	0,00	60.314.228,13	0,00	60.314.228,13
272 - PREVIDÊNCIA DO REGIME ESTATUTÁRIO	0,00	0,00	128.898.971,23	128.898.971,23
0000 - PROGRAMAS ESPECIAIS	0,00	0,00	128.898.971,23	128.898.971,23
0055 - CONTRIBUIÇÕES PATRONAIS DE APOSENTADOS E PENSIONISTAS	0,00	0,00	128.898.971,23	128.898.971,23
845 - OUTRAS TRANSFERÊNCIAS	0,00	0,00	8.000.000,00	8.000.000,00
0000 - PROGRAMAS ESPECIAIS	0,00	0,00	8.000.000,00	8.000.000,00
0101 - APORTE DA PREVIDÊNCIA COMPLEMENTAR	0,00	0,00	8.000.000,00	8.000.000,00
12 - EDUCAÇÃO	0,00	83.720.573,05	0,00	83.720.573,05
272 - PREVIDÊNCIA DO REGIME ESTATUTÁRIO	0,00	83.720.573,05	0,00	83.720.573,05
0000 - PROGRAMAS ESPECIAIS	0,00	83.720.573,05	0,00	83.720.573,05
2483 - ENCARGOS CENTRALIZADO DA EDUCAÇÃO P/FUNDO FINANCEIRO	0,00	83.720.573,05	0,00	83.720.573,05
28 - ENCARGOS ESPECIAIS	0,00	0,00	457.297.426,03	457.297.426,03
843 - SERVIÇO DA DÍVIDA INTERNA	0,00	0,00	220.065.276,49	220.065.276,49
0000 - PROGRAMAS ESPECIAIS	0,00	0,00	220.065.276,49	220.065.276,49
0081 - PRECATÓRIOS, ACORDOS E DECISÕES JUDICIAIS	0,00	0,00	44.807.530,91	44.807.530,91
0098 - SERVIÇOS DA DÍVIDA PÚBLICA INTERNA DO ESTADO DE ALAGOAS	0,00	0,00	175.257.745,58	175.257.745,58
846 - OUTROS ENCARGOS ESPECIAIS	0,00	0,00	237.232.149,54	237.232.149,54
0000 - PROGRAMAS ESPECIAIS	0,00	0,00	237.232.149,54	237.232.149,54



GOVERNO DO ESTADO DE ALAGOAS
DEMONSTRATIVO DA EXECUÇÃO DA DESPESA POR PROGRAMA DE TRABALHO
ADMINISTRAÇÃO DIRETA
Acumulado até Dezembro/2020

Emitido em: 30/03/21 17:53
R\$ 1,00

Anexo VI, da Lei 4.320/64

ESPECIFICAÇÃO	PROJETOS	ATIVIDADES	OPERAÇÕES ESPECIAIS	TOTAL
0051 - CONTRIBUIÇÃO PARA O PASEP	0,00	0,00	87.376.876,29	87.376.876,29
0100 - SERVIÇOS DA DÍVIDA PÚBLICA EXTERNA DO ESTADO DE ALAGOAS	0,00	0,00	149.855.273,25	149.855.273,25
Total da UO	0,00	144.034.801,18	594.196.397,26	738.231.198,44
Total do Órgão	0,00	144.034.801,18	594.196.397,26	738.231.198,44
Total Geral	662.525.599,89	4.430.405.457,99	596.515.333,42	5.689.446.391,30

FONTE: Siafe-AL / SEFAZ-AL



GOVERNO DO ESTADO DE ALAGOAS
DEMONSTRATIVO DE FUNÇÕES, SUBFUNÇÕES E PROGRAMAS
ADMINISTRAÇÃO DIRETA
Acumulado até Dezembro/2020

Emitido em: 30/03/21 17:54

Anexo VII, da Lei 4.320/64

R\$ 1,00

FUNÇÃO/SUBFUNÇÃO/PROGRAMA	PROJETOS	ATIVIDADES	OPERAÇÕES ESPECIAIS	TOTAL
01 - LEGISLATIVA	0,00	418.308.138,06	0,00	418.308.138,06
031 - AÇÃO LEGISLATIVA	0,00	1.062.000,00	0,00	1.062.000,00
0001 - PROCESSO LEGISLATIVO	0,00	1.062.000,00	0,00	1.062.000,00
032 - CONTROLE EXTERNO	0,00	113.063.637,22	0,00	113.063.637,22
0002 - FISCALIZAÇÃO FINANCEIRA E ORÇAMENTÁRIA EXTERNA	0,00	20.838.596,03	0,00	20.838.596,03
0004 - ADMINISTRAÇÃO	0,00	92.225.041,19	0,00	92.225.041,19
122 - ADMINISTRAÇÃO GERAL	0,00	304.182.500,84	0,00	304.182.500,84
0001 - PROCESSO LEGISLATIVO	0,00	12.805.627,24	0,00	12.805.627,24
0004 - ADMINISTRAÇÃO	0,00	291.376.873,60	0,00	291.376.873,60
02 - JUDICIÁRIA	114.952,04	610.460.742,38	0,00	610.575.694,42
061 - AÇÃO JUDICIÁRIA	0,00	37.522.145,51	0,00	37.522.145,51
0003 - PROCESSO JUDICIÁRIO	0,00	5.180.152,24	0,00	5.180.152,24
0004 - ADMINISTRAÇÃO	0,00	32.341.993,27	0,00	32.341.993,27
122 - ADMINISTRAÇÃO GERAL	114.952,04	553.038.596,89	0,00	553.153.548,93
0003 - PROCESSO JUDICIÁRIO	114.952,04	84.515.215,38	0,00	84.630.167,42
0004 - ADMINISTRAÇÃO	0,00	468.523.381,51	0,00	468.523.381,51
846 - OUTROS ENCARGOS ESPECIAIS	0,00	19.899.999,98	0,00	19.899.999,98
0004 - ADMINISTRAÇÃO	0,00	19.899.999,98	0,00	19.899.999,98
03 - ESSENCIAL A JUSTIÇA	3.097.062,36	235.740.385,00	0,00	238.837.447,36
091 - DEFESA DA ORDEM JURÍDICA	2.937.805,39	571.985,40	0,00	3.509.790,79
0195 - CONSOLIDAÇÃO DA GESTÃO ESTRATÉGICA DO MINISTÉRIO PÚBLICO	2.937.805,39	571.985,40	0,00	3.509.790,79
092 - REPRESENTAÇÃO JUDICIAL E EXTRAJUDICIAL	159.256,97	2.413.395,28	0,00	2.572.652,25
0004 - ADMINISTRAÇÃO	159.256,97	2.413.395,28	0,00	2.572.652,25
122 - ADMINISTRAÇÃO GERAL	0,00	224.774.176,99	0,00	224.774.176,99
0004 - ADMINISTRAÇÃO	0,00	216.438.156,92	0,00	216.438.156,92
0195 - CONSOLIDAÇÃO DA GESTÃO ESTRATÉGICA DO MINISTÉRIO PÚBLICO	0,00	8.336.020,07	0,00	8.336.020,07



GOVERNO DO ESTADO DE ALAGOAS
DEMONSTRATIVO DE FUNÇÕES, SUBFUNÇÕES E PROGRAMAS
ADMINISTRAÇÃO DIRETA
Acumulado até Dezembro/2020

Emitido em: 30/03/21 17:54

Anexo VII, da Lei 4.320/64

R\$ 1,00

FUNÇÃO/SUBFUNÇÃO/PROGRAMA	PROJETOS	ATIVIDADES	OPERAÇÕES ESPECIAIS	TOTAL
128 - FORMAÇÃO DE RECURSOS HUMANOS	0,00	2.303.551,43	0,00	2.303.551,43
0195 - CONSOLIDAÇÃO DA GESTÃO ESTRATÉGICA DO MINISTÉRIO PÚBLICO	0,00	2.303.551,43	0,00	2.303.551,43
331 - PROTEÇÃO E BENEFÍCIOS AO TRABALHADOR	0,00	5.583.974,92	0,00	5.583.974,92
0195 - CONSOLIDAÇÃO DA GESTÃO ESTRATÉGICA DO MINISTÉRIO PÚBLICO	0,00	5.583.974,92	0,00	5.583.974,92
422 - DIREITOS INDIVIDUAIS, COLETIVOS E DIFUSOS	0,00	93.300,98	0,00	93.300,98
0195 - CONSOLIDAÇÃO DA GESTÃO ESTRATÉGICA DO MINISTÉRIO PÚBLICO	0,00	93.300,98	0,00	93.300,98
04 - ADMINISTRAÇÃO	7.359.366,16	415.063.101,44	136.898.971,23	559.321.438,83
122 - ADMINISTRAÇÃO GERAL	2.547.893,18	414.822.807,65	0,00	417.370.700,83
0004 - ADMINISTRAÇÃO	2.547.893,18	414.822.807,65	0,00	417.370.700,83
124 - CONTROLE INTERNO	4.811.472,98	0,00	0,00	4.811.472,98
0004 - ADMINISTRAÇÃO	4.811.472,98	0,00	0,00	4.811.472,98
126 - TECNOLOGIA DA INFORMAÇÃO	0,00	293,79	0,00	293,79
0004 - ADMINISTRAÇÃO	0,00	293,79	0,00	293,79
131 - COMUNICAÇÃO SOCIAL	0,00	240.000,00	0,00	240.000,00
0004 - ADMINISTRAÇÃO	0,00	240.000,00	0,00	240.000,00
272 - PREVIDÊNCIA DO REGIME ESTATUTÁRIO	0,00	0,00	128.898.971,23	128.898.971,23
0000 - PROGRAMAS ESPECIAIS	0,00	0,00	128.898.971,23	128.898.971,23
845 - OUTRAS TRANSFERÊNCIAS	0,00	0,00	8.000.000,00	8.000.000,00
0000 - PROGRAMAS ESPECIAIS	0,00	0,00	8.000.000,00	8.000.000,00
06 - SEGURANÇA PÚBLICA	46.534.382,52	1.289.074.976,40	0,00	1.335.609.358,92
122 - ADMINISTRAÇÃO GERAL	390.381,52	1.278.914.752,67	0,00	1.279.305.134,19
0004 - ADMINISTRAÇÃO	0,00	1.278.914.752,67	0,00	1.278.914.752,67
0006 - SEGURANÇA PÚBLICA, PREVENÇÃO À VIOLÊNCIA E RESSOCIALIZAÇÃO	390.381,52	0,00	0,00	390.381,52
128 - FORMAÇÃO DE RECURSOS HUMANOS	0,00	1.269.480,38	0,00	1.269.480,38
0006 - SEGURANÇA PÚBLICA, PREVENÇÃO À VIOLÊNCIA E RESSOCIALIZAÇÃO	0,00	1.269.480,38	0,00	1.269.480,38
181 - POLICIAMENTO	45.329.816,15	276.153,48	0,00	45.605.969,63



GOVERNO DO ESTADO DE ALAGOAS
DEMONSTRATIVO DE FUNÇÕES, SUBFUNÇÕES E PROGRAMAS
ADMINISTRAÇÃO DIRETA
Acumulado até Dezembro/2020

Emitido em: 30/03/21 17:54

Anexo VII, da Lei 4.320/64

R\$ 1,00

FUNÇÃO/SUBFUNÇÃO/PROGRAMA	PROJETOS	ATIVIDADES	OPERAÇÕES ESPECIAIS	TOTAL
0006 - SEGURANÇA PÚBLICA, PREVENÇÃO À VIOLÊNCIA E RESSOCIALIZAÇÃO	45.329.816,15	276.153,48	0,00	45.605.969,63
182 - DEFESA CIVIL	0,00	8.614.589,87	0,00	8.614.589,87
0006 - SEGURANÇA PÚBLICA, PREVENÇÃO À VIOLÊNCIA E RESSOCIALIZAÇÃO	0,00	8.614.589,87	0,00	8.614.589,87
421 - CUSTÓDIA E REINTEGRAÇÃO SOCIAL	814.184,85	0,00	0,00	814.184,85
0006 - SEGURANÇA PÚBLICA, PREVENÇÃO À VIOLÊNCIA E RESSOCIALIZAÇÃO	814.184,85	0,00	0,00	814.184,85
08 - ASSISTÊNCIA SOCIAL	348.583,92	11.074.980,62	0,00	11.423.564,54
122 - ADMINISTRAÇÃO GERAL	0,00	6.556.110,14	0,00	6.556.110,14
0004 - ADMINISTRAÇÃO	0,00	6.556.110,14	0,00	6.556.110,14
244 - ASSISTÊNCIA COMUNITÁRIA	0,00	848.698,48	0,00	848.698,48
0011 - ASSISTÊNCIA SOCIAL E DIREITOS HUMANOS	0,00	848.698,48	0,00	848.698,48
306 - ALIMENTAÇÃO E NUTRIÇÃO	348.583,92	3.670.172,00	0,00	4.018.755,92
0011 - ASSISTÊNCIA SOCIAL E DIREITOS HUMANOS	348.583,92	3.670.172,00	0,00	4.018.755,92
10 - SAÚDE	23.657.947,94	261.883.455,81	0,00	285.541.403,75
122 - ADMINISTRAÇÃO GERAL	0,00	260.382.697,05	0,00	260.382.697,05
0004 - ADMINISTRAÇÃO	0,00	260.382.697,05	0,00	260.382.697,05
302 - ASSISTÊNCIA HOSPITALAR E AMBULATORIAL	23.657.947,94	6.543,84	0,00	23.664.491,78
0205 - SAÚDE	23.657.947,94	6.543,84	0,00	23.664.491,78
303 - SUPORTE PROFILÁTICO E TERAPÊUTICO	0,00	1.494.214,92	0,00	1.494.214,92
0205 - SAÚDE	0,00	1.494.214,92	0,00	1.494.214,92
11 - TRABALHO	0,00	5.700.119,08	0,00	5.700.119,08
122 - ADMINISTRAÇÃO GERAL	0,00	3.801.835,92	0,00	3.801.835,92
0004 - ADMINISTRAÇÃO	0,00	3.801.835,92	0,00	3.801.835,92
332 - RELAÇÕES DE TRABALHO	0,00	857.060,66	0,00	857.060,66
0009 - DESENVOLVIMENTO ECONÔMICO, CIÊNCIA, TECNOLOGIA E INOVAÇÃO	0,00	857.060,66	0,00	857.060,66
334 - FOMENTO AO TRABALHO	0,00	1.041.222,50	0,00	1.041.222,50
0009 - DESENVOLVIMENTO ECONÔMICO, CIÊNCIA, TECNOLOGIA E INOVAÇÃO	0,00	1.041.222,50	0,00	1.041.222,50



GOVERNO DO ESTADO DE ALAGOAS
DEMONSTRATIVO DE FUNÇÕES, SUBFUNÇÕES E PROGRAMAS
ADMINISTRAÇÃO DIRETA
Acumulado até Dezembro/2020

Emitido em: 30/03/21 17:54

Anexo VII, da Lei 4.320/64

R\$ 1,00

FUNÇÃO/SUBFUNÇÃO/PROGRAMA	PROJETOS	ATIVIDADES	OPERAÇÕES ESPECIAIS	TOTAL
12 - EDUCAÇÃO	153.705.851,49	771.711.250,76	0,00	925.417.102,25
122 - ADMINISTRAÇÃO GERAL	0,00	278.349.590,82	0,00	278.349.590,82
0004 - ADMINISTRAÇÃO	0,00	222.753.538,11	0,00	222.753.538,11
0010 - EDUCAÇÃO, CULTURA E ESPORTE	0,00	55.596.052,71	0,00	55.596.052,71
272 - PREVIDÊNCIA DO REGIME ESTATUTÁRIO	0,00	83.720.573,05	0,00	83.720.573,05
0000 - PROGRAMAS ESPECIAIS	0,00	83.720.573,05	0,00	83.720.573,05
361 - ENSINO FUNDAMENTAL	0,00	117.414.284,47	0,00	117.414.284,47
0004 - ADMINISTRAÇÃO	0,00	117.414.284,47	0,00	117.414.284,47
362 - ENSINO MÉDIO	0,00	223.640.771,84	0,00	223.640.771,84
0004 - ADMINISTRAÇÃO	0,00	223.640.771,84	0,00	223.640.771,84
366 - EDUCAÇÃO DE JOVENS E ADULTOS	0,00	25.934.663,80	0,00	25.934.663,80
0004 - ADMINISTRAÇÃO	0,00	25.934.663,80	0,00	25.934.663,80
367 - EDUCAÇÃO ESPECIAL	0,00	11.065.963,13	0,00	11.065.963,13
0004 - ADMINISTRAÇÃO	0,00	11.065.963,13	0,00	11.065.963,13
368 - EDUCAÇÃO BÁSICA	151.200.343,37	31.585.403,65	0,00	182.785.747,02
0010 - EDUCAÇÃO, CULTURA E ESPORTE	151.200.343,37	31.585.403,65	0,00	182.785.747,02
813 - LAZER	2.505.508,12	0,00	0,00	2.505.508,12
0010 - EDUCAÇÃO, CULTURA E ESPORTE	2.505.508,12	0,00	0,00	2.505.508,12
13 - CULTURA	878.589,89	11.257.954,53	0,00	12.136.544,42
122 - ADMINISTRAÇÃO GERAL	0,00	7.209.630,61	0,00	7.209.630,61
0004 - ADMINISTRAÇÃO	0,00	7.209.630,61	0,00	7.209.630,61
391 - PATRIMÔNIO HISTÓRICO, ARTÍSTICO E ARQUEOLÓGICO	878.589,89	0,00	0,00	878.589,89
0010 - EDUCAÇÃO, CULTURA E ESPORTE	878.589,89	0,00	0,00	878.589,89
392 - DIFUSÃO CULTURAL	0,00	4.048.323,92	0,00	4.048.323,92
0010 - EDUCAÇÃO, CULTURA E ESPORTE	0,00	4.048.323,92	0,00	4.048.323,92
14 - DIREITOS DA CIDADANIA	554.185,00	260.377.920,92	0,00	260.932.105,92



GOVERNO DO ESTADO DE ALAGOAS
DEMONSTRATIVO DE FUNÇÕES, SUBFUNÇÕES E PROGRAMAS
ADMINISTRAÇÃO DIRETA
Acumulado até Dezembro/2020

Emitido em: 30/03/21 17:54

Anexo VII, da Lei 4.320/64

R\$ 1,00

FUNÇÃO/SUBFUNÇÃO/PROGRAMA	PROJETOS	ATIVIDADES	OPERAÇÕES ESPECIAIS	TOTAL
122 - ADMINISTRAÇÃO GERAL	0,00	141.386.777,37	0,00	141.386.777,37
0004 - ADMINISTRAÇÃO	0,00	141.386.777,37	0,00	141.386.777,37
243 - ASSISTÊNCIA A CRIANÇA E AO ADOLESCENTE	0,00	5.101,60	0,00	5.101,60
0006 - SEGURANÇA PÚBLICA, PREVENÇÃO À VIOLÊNCIA E RESSOCIALIZAÇÃO	0,00	5.101,60	0,00	5.101,60
244 - ASSISTÊNCIA COMUNITÁRIA	0,00	6.418.382,66	0,00	6.418.382,66
0006 - SEGURANÇA PÚBLICA, PREVENÇÃO À VIOLÊNCIA E RESSOCIALIZAÇÃO	0,00	6.418.382,66	0,00	6.418.382,66
421 - CUSTÓDIA E REINTEGRAÇÃO SOCIAL	551.500,00	111.545.056,83	0,00	112.096.556,83
0004 - ADMINISTRAÇÃO	0,00	31.492.032,51	0,00	31.492.032,51
0006 - SEGURANÇA PÚBLICA, PREVENÇÃO À VIOLÊNCIA E RESSOCIALIZAÇÃO	551.500,00	80.053.024,32	0,00	80.604.524,32
422 - DIREITOS INDIVIDUAIS, COLETIVOS E DIFUSOS	2.685,00	1.022.602,46	0,00	1.025.287,46
0006 - SEGURANÇA PÚBLICA, PREVENÇÃO À VIOLÊNCIA E RESSOCIALIZAÇÃO	0,00	34.680,00	0,00	34.680,00
0011 - ASSISTÊNCIA SOCIAL E DIREITOS HUMANOS	2.685,00	987.922,46	0,00	990.607,46
15 - URBANISMO	26.690.339,12	24.242.434,07	0,00	50.932.773,19
451 - INFRA-ESTRUTURA URBANA	24.600.339,12	24.242.434,07	0,00	48.842.773,19
0007 - INFRAESTRUTURA, TRANSPORTE E MOBILIDADE	24.600.339,12	0,00	0,00	24.600.339,12
0009 - DESENVOLVIMENTO ECONÔMICO, CIÊNCIA, TECNOLOGIA E INOVAÇÃO	0,00	24.242.434,07	0,00	24.242.434,07
695 - TURISMO	2.090.000,00	0,00	0,00	2.090.000,00
0007 - INFRAESTRUTURA, TRANSPORTE E MOBILIDADE	2.090.000,00	0,00	0,00	2.090.000,00
16 - HABITAÇÃO	14.600.650,95	0,00	0,00	14.600.650,95
482 - HABITAÇÃO URBANA	14.600.650,95	0,00	0,00	14.600.650,95
0007 - INFRAESTRUTURA, TRANSPORTE E MOBILIDADE	14.600.650,95	0,00	0,00	14.600.650,95
17 - SANEAMENTO	21.747.357,58	0,00	0,00	21.747.357,58
512 - SANEAMENTO BÁSICO URBANO	21.747.357,58	0,00	0,00	21.747.357,58
0007 - INFRAESTRUTURA, TRANSPORTE E MOBILIDADE	21.747.357,58	0,00	0,00	21.747.357,58
18 - GESTÃO AMBIENTAL	106.945.295,94	3.461.306,80	0,00	110.406.602,74
122 - ADMINISTRAÇÃO GERAL	0,00	3.370.547,90	0,00	3.370.547,90



GOVERNO DO ESTADO DE ALAGOAS
DEMONSTRATIVO DE FUNÇÕES, SUBFUNÇÕES E PROGRAMAS
ADMINISTRAÇÃO DIRETA
Acumulado até Dezembro/2020

Emitido em: 30/03/21 17:54

Anexo VII, da Lei 4.320/64

R\$ 1,00

FUNÇÃO/SUBFUNÇÃO/PROGRAMA	PROJETOS	ATIVIDADES	OPERAÇÕES ESPECIAIS	TOTAL
0004 - ADMINISTRAÇÃO	0,00	3.370.547,90	0,00	3.370.547,90
541 - PRESERVAÇÃO E CONSERVAÇÃO AMBIENTAL	0,00	80.758,90	0,00	80.758,90
0008 - AGROPECUÁRIA, RECURSOS HÍDRICOS E MEIO AMBIENTE	0,00	80.758,90	0,00	80.758,90
542 - CONTROLE AMBIENTAL	0,00	10.000,00	0,00	10.000,00
0008 - AGROPECUÁRIA, RECURSOS HÍDRICOS E MEIO AMBIENTE	0,00	10.000,00	0,00	10.000,00
544 - RECURSOS HÍDRICOS	106.945.295,94	0,00	0,00	106.945.295,94
0007 - INFRAESTRUTURA, TRANSPORTE E MOBILIDADE	106.945.295,94	0,00	0,00	106.945.295,94
19 - CIÊNCIAS E TECNOLOGIA	2.598.484,29	2.196.980,28	0,00	4.795.464,57
122 - ADMINISTRAÇÃO GERAL	0,00	2.196.980,28	0,00	2.196.980,28
0004 - ADMINISTRAÇÃO	0,00	2.196.980,28	0,00	2.196.980,28
0012 - GOVERNO DIGITAL, TRANSPARÊNCIA E DESBUROCRATIZAÇÃO	0,00	0,00	0,00	0,00
571 - DESENVOLVIMENTO CIENTÍFICO	231.863,61	0,00	0,00	231.863,61
0009 - DESENVOLVIMENTO ECONÔMICO, CIÊNCIA, TECNOLOGIA E INOVAÇÃO	231.863,61	0,00	0,00	231.863,61
572 - DESENVOLVIMENTO TECNOLÓGICO E ENGENHARIA	2.276.024,78	0,00	0,00	2.276.024,78
0009 - DESENVOLVIMENTO ECONÔMICO, CIÊNCIA, TECNOLOGIA E INOVAÇÃO	2.276.024,78	0,00	0,00	2.276.024,78
573 - DIFUSÃO DO CONHECIMENTO CIENTÍFICO E TECNOLÓGICO	90.595,90	0,00	0,00	90.595,90
0009 - DESENVOLVIMENTO ECONÔMICO, CIÊNCIA, TECNOLOGIA E INOVAÇÃO	90.595,90	0,00	0,00	90.595,90
20 - AGRICULTURA	35.013.977,20	10.873.337,46	0,00	45.887.314,66
122 - ADMINISTRAÇÃO GERAL	0,00	10.873.337,46	0,00	10.873.337,46
0004 - ADMINISTRAÇÃO	0,00	10.873.337,46	0,00	10.873.337,46
605 - ABASTECIMENTO	32.222.951,90	0,00	0,00	32.222.951,90
0008 - AGROPECUÁRIA, RECURSOS HÍDRICOS E MEIO AMBIENTE	32.222.951,90	0,00	0,00	32.222.951,90
607 - IRRIGAÇÃO	124.361,30	0,00	0,00	124.361,30
0008 - AGROPECUÁRIA, RECURSOS HÍDRICOS E MEIO AMBIENTE	124.361,30	0,00	0,00	124.361,30
608 - PROMOÇÃO DA PRODUÇÃO AGROPECUARIA	2.666.664,00	0,00	0,00	2.666.664,00
0008 - AGROPECUÁRIA, RECURSOS HÍDRICOS E MEIO AMBIENTE	2.666.664,00	0,00	0,00	2.666.664,00



GOVERNO DO ESTADO DE ALAGOAS
DEMONSTRATIVO DE FUNÇÕES, SUBFUNÇÕES E PROGRAMAS
ADMINISTRAÇÃO DIRETA
Acumulado até Dezembro/2020

Emitido em: 30/03/21 17:54

Anexo VII, da Lei 4.320/64

R\$ 1,00

FUNÇÃO/SUBFUNÇÃO/PROGRAMA	PROJETOS	ATIVIDADES	OPERAÇÕES ESPECIAIS	TOTAL
22 - INDÚSTRIA	0,00	40.000,00	0,00	40.000,00
661 - PROMOÇÃO INDUSTRIAL	0,00	40.000,00	0,00	40.000,00
0009 - DESENVOLVIMENTO ECONÔMICO, CIÊNCIA, TECNOLOGIA E INOVAÇÃO	0,00	40.000,00	0,00	40.000,00
23 - COMÉRCIO E SERVIÇOS	1.020,00	15.611.447,07	0,00	15.612.467,07
122 - ADMINISTRAÇÃO GERAL	0,00	15.467.263,27	0,00	15.467.263,27
0004 - ADMINISTRAÇÃO	0,00	15.467.263,27	0,00	15.467.263,27
691 - PROMOÇÃO COMERCIAL	1.020,00	61.189,00	0,00	62.209,00
0009 - DESENVOLVIMENTO ECONÔMICO, CIÊNCIA, TECNOLOGIA E INOVAÇÃO	1.020,00	61.189,00	0,00	62.209,00
692 - COMERCIALIZAÇÃO	0,00	500,00	0,00	500,00
0009 - DESENVOLVIMENTO ECONÔMICO, CIÊNCIA, TECNOLOGIA E INOVAÇÃO	0,00	500,00	0,00	500,00
695 - TURISMO	0,00	82.494,80	0,00	82.494,80
0009 - DESENVOLVIMENTO ECONÔMICO, CIÊNCIA, TECNOLOGIA E INOVAÇÃO	0,00	82.494,80	0,00	82.494,80
24 - COMUNICAÇÕES	0,00	62.407.150,65	0,00	62.407.150,65
122 - ADMINISTRAÇÃO GERAL	0,00	1.878.625,05	0,00	1.878.625,05
0004 - ADMINISTRAÇÃO	0,00	1.878.625,05	0,00	1.878.625,05
131 - COMUNICAÇÃO SOCIAL	0,00	60.528.525,60	0,00	60.528.525,60
0012 - GOVERNO DIGITAL, TRANSPARÊNCIA E DESBUROCRATIZAÇÃO	0,00	60.528.525,60	0,00	60.528.525,60
26 - TRANSPORTE	218.677.553,49	5.065.369,15	0,00	223.742.922,64
122 - ADMINISTRAÇÃO GERAL	0,00	5.065.369,15	0,00	5.065.369,15
0004 - ADMINISTRAÇÃO	0,00	5.065.369,15	0,00	5.065.369,15
451 - INFRA-ESTRUTURA URBANA	3.500.000,00	0,00	0,00	3.500.000,00
0007 - INFRAESTRUTURA, TRANSPORTE E MOBILIDADE	3.500.000,00	0,00	0,00	3.500.000,00
452 - SERVIÇOS URBANOS	117.623.451,58	0,00	0,00	117.623.451,58
0007 - INFRAESTRUTURA, TRANSPORTE E MOBILIDADE	117.623.451,58	0,00	0,00	117.623.451,58
782 - TRANSPORTE RODOVIÁRIO	92.928.531,22	0,00	0,00	92.928.531,22
0007 - INFRAESTRUTURA, TRANSPORTE E MOBILIDADE	92.928.531,22	0,00	0,00	92.928.531,22



GOVERNO DO ESTADO DE ALAGOAS
DEMONSTRATIVO DE FUNÇÕES, SUBFUNÇÕES E PROGRAMAS
ADMINISTRAÇÃO DIRETA
Acumulado até Dezembro/2020

Emitido em: 30/03/21 17:54

Anexo VII, da Lei 4.320/64

R\$ 1,00

FUNÇÃO/SUBFUNÇÃO/PROGRAMA	PROJETOS	ATIVIDADES	OPERAÇÕES ESPECIAIS	TOTAL
785 - TRANSPORTE ESPECIAIS	4.625.570,69	0,00	0,00	4.625.570,69
0007 - INFRAESTRUTURA, TRANSPORTE E MOBILIDADE	4.625.570,69	0,00	0,00	4.625.570,69
27 - DESPORTO E LAZER	0,00	15.854.407,51	0,00	15.854.407,51
122 - ADMINISTRAÇÃO GERAL	0,00	10.677.011,43	0,00	10.677.011,43
0004 - ADMINISTRAÇÃO	0,00	10.677.011,43	0,00	10.677.011,43
811 - DESPORTO DE RENDIMENTO	0,00	252.041,51	0,00	252.041,51
0010 - EDUCAÇÃO, CULTURA E ESPORTE	0,00	252.041,51	0,00	252.041,51
812 - DESPORTO COMUNITÁRIO	0,00	4.925.354,57	0,00	4.925.354,57
0010 - EDUCAÇÃO, CULTURA E ESPORTE	0,00	4.925.354,57	0,00	4.925.354,57
28 - ENCARGOS ESPECIAIS	0,00	0,00	459.616.362,19	459.616.362,19
843 - SERVIÇO DA DÍVIDA INTERNA	0,00	0,00	222.384.212,65	222.384.212,65
0000 - PROGRAMAS ESPECIAIS	0,00	0,00	222.384.212,65	222.384.212,65
846 - OUTROS ENCARGOS ESPECIAIS	0,00	0,00	237.232.149,54	237.232.149,54
0000 - PROGRAMAS ESPECIAIS	0,00	0,00	237.232.149,54	237.232.149,54
TOTAL	662.525.599,89	4.430.405.457,99	596.515.333,42	5.689.446.391,30

FONTE: Siafe-AL / SEFAZ-AL



GOVERNO DO ESTADO DE ALAGOAS
DEMONSTRATIVO DA DESPESA POR FUNÇÃO, SUBFUNÇÃO E PROGRAMA
ADMINISTRAÇÃO DIRETA
Acumulado até Dezembro/2020

Emitido em: 30/03/21 17:55

Anexo VIII, da Lei 4.320/64

R\$ 1,00

FUNÇÃO/SUBFUNÇÃO/PROGRAMA DE TRABALHO	ORDINÁRIO	VINCULADO	TOTAL
01 - LEGISLATIVA	418.308.138,06	0,00	418.308.138,06
031 - AÇÃO LEGISLATIVA	1.062.000,00	0,00	1.062.000,00
0001 - PROCESSO LEGISLATIVO	1.062.000,00	0,00	1.062.000,00
032 - CONTROLE EXTERNO	113.063.637,22	0,00	113.063.637,22
0002 - FISCALIZAÇÃO FINANCEIRA E ORÇAMENTÁRIA EXTERNA	20.838.596,03	0,00	20.838.596,03
0004 - ADMINISTRAÇÃO	92.225.041,19	0,00	92.225.041,19
122 - ADMINISTRAÇÃO GERAL	304.182.500,84	0,00	304.182.500,84
0001 - PROCESSO LEGISLATIVO	12.805.627,24	0,00	12.805.627,24
0004 - ADMINISTRAÇÃO	291.376.873,60	0,00	291.376.873,60
02 - JUDICIÁRIA	610.575.694,42	0,00	610.575.694,42
061 - AÇÃO JUDICIÁRIA	37.522.145,51	0,00	37.522.145,51
0003 - PROCESSO JUDICIÁRIO	5.180.152,24	0,00	5.180.152,24
0004 - ADMINISTRAÇÃO	32.341.993,27	0,00	32.341.993,27
122 - ADMINISTRAÇÃO GERAL	553.153.548,93	0,00	553.153.548,93
0003 - PROCESSO JUDICIÁRIO	84.630.167,42	0,00	84.630.167,42
0004 - ADMINISTRAÇÃO	468.523.381,51	0,00	468.523.381,51
846 - OUTROS ENCARGOS ESPECIAIS	19.899.999,98	0,00	19.899.999,98
0004 - ADMINISTRAÇÃO	19.899.999,98	0,00	19.899.999,98
03 - ESSENCIAL A JUSTIÇA	238.837.447,36	0,00	238.837.447,36
091 - DEFESA DA ORDEM JURÍDICA	3.509.790,79	0,00	3.509.790,79
0195 - CONSOLIDAÇÃO DA GESTÃO ESTRATÉGICA DO MINISTÉRIO PÚBLICO	3.509.790,79	0,00	3.509.790,79
092 - REPRESENTAÇÃO JUDICIAL E EXTRAJUDICIAL	2.572.652,25	0,00	2.572.652,25
0004 - ADMINISTRAÇÃO	2.572.652,25	0,00	2.572.652,25
122 - ADMINISTRAÇÃO GERAL	224.774.176,99	0,00	224.774.176,99
0004 - ADMINISTRAÇÃO	216.438.156,92	0,00	216.438.156,92
0195 - CONSOLIDAÇÃO DA GESTÃO ESTRATÉGICA DO MINISTÉRIO PÚBLICO	8.336.020,07	0,00	8.336.020,07



GOVERNO DO ESTADO DE ALAGOAS
DEMONSTRATIVO DA DESPESA POR FUNÇÃO, SUBFUNÇÃO E PROGRAMA
ADMINISTRAÇÃO DIRETA
Acumulado até Dezembro/2020

Emitido em: 30/03/21 17:55

Anexo VIII, da Lei 4.320/64

R\$ 1,00

FUNÇÃO/SUBFUNÇÃO/PROGRAMA DE TRABALHO	ORDINÁRIO	VINCULADO	TOTAL
128 - FORMAÇÃO DE RECURSOS HUMANOS	2.303.551,43	0,00	2.303.551,43
0195 - CONSOLIDAÇÃO DA GESTÃO ESTRATÉGICA DO MINISTÉRIO PÚBLICO	2.303.551,43	0,00	2.303.551,43
331 - PROTEÇÃO E BENEFÍCIOS AO TRABALHADOR	5.583.974,92	0,00	5.583.974,92
0195 - CONSOLIDAÇÃO DA GESTÃO ESTRATÉGICA DO MINISTÉRIO PÚBLICO	5.583.974,92	0,00	5.583.974,92
422 - DIREITOS INDIVIDUAIS, COLETIVOS E DIFUSOS	93.300,98	0,00	93.300,98
0195 - CONSOLIDAÇÃO DA GESTÃO ESTRATÉGICA DO MINISTÉRIO PÚBLICO	93.300,98	0,00	93.300,98
04 - ADMINISTRAÇÃO	559.207.611,13	113.827,70	559.321.438,83
122 - ADMINISTRAÇÃO GERAL	417.256.873,13	113.827,70	417.370.700,83
0004 - ADMINISTRAÇÃO	417.256.873,13	113.827,70	417.370.700,83
124 - CONTROLE INTERNO	4.811.472,98	0,00	4.811.472,98
0004 - ADMINISTRAÇÃO	4.811.472,98	0,00	4.811.472,98
126 - TECNOLOGIA DA INFORMAÇÃO	293,79	0,00	293,79
0004 - ADMINISTRAÇÃO	293,79	0,00	293,79
131 - COMUNICAÇÃO SOCIAL	240.000,00	0,00	240.000,00
0004 - ADMINISTRAÇÃO	240.000,00	0,00	240.000,00
272 - PREVIDÊNCIA DO REGIME ESTATUTÁRIO	128.898.971,23	0,00	128.898.971,23
0000 - PROGRAMAS ESPECIAIS	128.898.971,23	0,00	128.898.971,23
845 - OUTRAS TRANSFERÊNCIAS	8.000.000,00	0,00	8.000.000,00
0000 - PROGRAMAS ESPECIAIS	8.000.000,00	0,00	8.000.000,00
06 - SEGURANÇA PÚBLICA	1.334.122.561,70	1.486.797,22	1.335.609.358,92
122 - ADMINISTRAÇÃO GERAL	1.278.616.121,82	689.012,37	1.279.305.134,19
0004 - ADMINISTRAÇÃO	1.278.225.740,30	689.012,37	1.278.914.752,67
0006 - SEGURANÇA PÚBLICA, PREVENÇÃO À VIOLÊNCIA E RESSOCIALIZAÇÃO	390.381,52	0,00	390.381,52
128 - FORMAÇÃO DE RECURSOS HUMANOS	1.269.480,38	0,00	1.269.480,38
0006 - SEGURANÇA PÚBLICA, PREVENÇÃO À VIOLÊNCIA E RESSOCIALIZAÇÃO	1.269.480,38	0,00	1.269.480,38
181 - POLICIAMENTO	45.605.969,63	0,00	45.605.969,63



GOVERNO DO ESTADO DE ALAGOAS
DEMONSTRATIVO DA DESPESA POR FUNÇÃO, SUBFUNÇÃO E PROGRAMA
ADMINISTRAÇÃO DIRETA
Acumulado até Dezembro/2020

Emitido em: 30/03/21 17:55

Anexo VIII, da Lei 4.320/64

R\$ 1,00

FUNÇÃO/SUBFUNÇÃO/PROGRAMA DE TRABALHO	ORDINÁRIO	VINCULADO	TOTAL
0006 - SEGURANÇA PÚBLICA, PREVENÇÃO À VIOLÊNCIA E RESSOCIALIZAÇÃO	45.605.969,63	0,00	45.605.969,63
182 - DEFESA CIVIL	8.614.589,87	0,00	8.614.589,87
0006 - SEGURANÇA PÚBLICA, PREVENÇÃO À VIOLÊNCIA E RESSOCIALIZAÇÃO	8.614.589,87	0,00	8.614.589,87
421 - CUSTÓDIA E REINTEGRAÇÃO SOCIAL	16.400,00	797.784,85	814.184,85
0006 - SEGURANÇA PÚBLICA, PREVENÇÃO À VIOLÊNCIA E RESSOCIALIZAÇÃO	16.400,00	797.784,85	814.184,85
08 - ASSISTÊNCIA SOCIAL	11.423.564,54	0,00	11.423.564,54
122 - ADMINISTRAÇÃO GERAL	6.556.110,14	0,00	6.556.110,14
0004 - ADMINISTRAÇÃO	6.556.110,14	0,00	6.556.110,14
244 - ASSISTÊNCIA COMUNITÁRIA	848.698,48	0,00	848.698,48
0011 - ASSISTÊNCIA SOCIAL E DIREITOS HUMANOS	848.698,48	0,00	848.698,48
306 - ALIMENTAÇÃO E NUTRIÇÃO	4.018.755,92	0,00	4.018.755,92
0011 - ASSISTÊNCIA SOCIAL E DIREITOS HUMANOS	4.018.755,92	0,00	4.018.755,92
10 - SAÚDE	152.033.576,56	133.507.827,19	285.541.403,75
122 - ADMINISTRAÇÃO GERAL	126.878.121,90	133.504.575,15	260.382.697,05
0004 - ADMINISTRAÇÃO	126.878.121,90	133.504.575,15	260.382.697,05
302 - ASSISTÊNCIA HOSPITALAR E AMBULATORIAL	23.661.239,74	3.252,04	23.664.491,78
0205 - SAÚDE	23.661.239,74	3.252,04	23.664.491,78
303 - SUPORTE PROFILÁTICO E TERAPÊUTICO	1.494.214,92	0,00	1.494.214,92
0205 - SAÚDE	1.494.214,92	0,00	1.494.214,92
11 - TRABALHO	4.843.058,42	857.060,66	5.700.119,08
122 - ADMINISTRAÇÃO GERAL	3.801.835,92	0,00	3.801.835,92
0004 - ADMINISTRAÇÃO	3.801.835,92	0,00	3.801.835,92
332 - RELAÇÕES DE TRABALHO	0,00	857.060,66	857.060,66
0009 - DESENVOLVIMENTO ECONÔMICO, CIÊNCIA, TECNOLOGIA E INOVAÇÃO	0,00	857.060,66	857.060,66
334 - FOMENTO AO TRABALHO	1.041.222,50	0,00	1.041.222,50
0009 - DESENVOLVIMENTO ECONÔMICO, CIÊNCIA, TECNOLOGIA E INOVAÇÃO	1.041.222,50	0,00	1.041.222,50



GOVERNO DO ESTADO DE ALAGOAS
DEMONSTRATIVO DA DESPESA POR FUNÇÃO, SUBFUNÇÃO E PROGRAMA
ADMINISTRAÇÃO DIRETA
Acumulado até Dezembro/2020

Emitido em: 30/03/21 17:55

Anexo VIII, da Lei 4.320/64

R\$ 1,00

FUNÇÃO/SUBFUNÇÃO/PROGRAMA DE TRABALHO	ORDINÁRIO	VINCULADO	TOTAL
12 - EDUCAÇÃO	187.134.189,55	738.282.912,70	925.417.102,25
122 - ADMINISTRAÇÃO GERAL	40.245.255,09	238.104.335,73	278.349.590,82
0004 - ADMINISTRAÇÃO	11.485.569,24	211.267.968,87	222.753.538,11
0010 - EDUCAÇÃO, CULTURA E ESPORTE	28.759.685,85	26.836.366,86	55.596.052,71
272 - PREVIDÊNCIA DO REGIME ESTATUTÁRIO	83.720.573,05	0,00	83.720.573,05
0000 - PROGRAMAS ESPECIAIS	83.720.573,05	0,00	83.720.573,05
361 - ENSINO FUNDAMENTAL	0,00	117.414.284,47	117.414.284,47
0004 - ADMINISTRAÇÃO	0,00	117.414.284,47	117.414.284,47
362 - ENSINO MÉDIO	0,00	223.640.771,84	223.640.771,84
0004 - ADMINISTRAÇÃO	0,00	223.640.771,84	223.640.771,84
366 - EDUCAÇÃO DE JOVENS E ADULTOS	0,00	25.934.663,80	25.934.663,80
0004 - ADMINISTRAÇÃO	0,00	25.934.663,80	25.934.663,80
367 - EDUCAÇÃO ESPECIAL	0,00	11.065.963,13	11.065.963,13
0004 - ADMINISTRAÇÃO	0,00	11.065.963,13	11.065.963,13
368 - EDUCAÇÃO BÁSICA	63.168.361,41	119.617.385,61	182.785.747,02
0010 - EDUCAÇÃO, CULTURA E ESPORTE	63.168.361,41	119.617.385,61	182.785.747,02
813 - LAZER	0,00	2.505.508,12	2.505.508,12
0010 - EDUCAÇÃO, CULTURA E ESPORTE	0,00	2.505.508,12	2.505.508,12
13 - CULTURA	11.278.858,94	857.685,48	12.136.544,42
122 - ADMINISTRAÇÃO GERAL	7.209.630,61	0,00	7.209.630,61
0004 - ADMINISTRAÇÃO	7.209.630,61	0,00	7.209.630,61
391 - PATRIMÔNIO HISTÓRICO, ARTÍSTICO E ARQUEOLÓGICO	20.904,41	857.685,48	878.589,89
0010 - EDUCAÇÃO, CULTURA E ESPORTE	20.904,41	857.685,48	878.589,89
392 - DIFUSÃO CULTURAL	4.048.323,92	0,00	4.048.323,92
0010 - EDUCAÇÃO, CULTURA E ESPORTE	4.048.323,92	0,00	4.048.323,92
14 - DIREITOS DA CIDADANIA	259.679.605,14	1.252.500,78	260.932.105,92



GOVERNO DO ESTADO DE ALAGOAS
DEMONSTRATIVO DA DESPESA POR FUNÇÃO, SUBFUNÇÃO E PROGRAMA
ADMINISTRAÇÃO DIRETA
Acumulado até Dezembro/2020

Emitido em: 30/03/21 17:55

Anexo VIII, da Lei 4.320/64

R\$ 1,00

FUNÇÃO/SUBFUNÇÃO/PROGRAMA DE TRABALHO	ORDINÁRIO	VINCULADO	TOTAL
122 - ADMINISTRAÇÃO GERAL	140.620.156,70	766.620,67	141.386.777,37
0004 - ADMINISTRAÇÃO	140.620.156,70	766.620,67	141.386.777,37
243 - ASSISTÊNCIA A CRIANÇA E AO ADOLESCENTE	5.101,60	0,00	5.101,60
0006 - SEGURANÇA PÚBLICA, PREVENÇÃO À VIOLÊNCIA E RESSOCIALIZAÇÃO	5.101,60	0,00	5.101,60
244 - ASSISTÊNCIA COMUNITÁRIA	6.418.382,66	0,00	6.418.382,66
0006 - SEGURANÇA PÚBLICA, PREVENÇÃO À VIOLÊNCIA E RESSOCIALIZAÇÃO	6.418.382,66	0,00	6.418.382,66
421 - CUSTÓDIA E REINTEGRAÇÃO SOCIAL	112.096.556,83	0,00	112.096.556,83
0004 - ADMINISTRAÇÃO	31.492.032,51	0,00	31.492.032,51
0006 - SEGURANÇA PÚBLICA, PREVENÇÃO À VIOLÊNCIA E RESSOCIALIZAÇÃO	80.604.524,32	0,00	80.604.524,32
422 - DIREITOS INDIVIDUAIS, COLETIVOS E DIFUSOS	539.407,35	485.880,11	1.025.287,46
0006 - SEGURANÇA PÚBLICA, PREVENÇÃO À VIOLÊNCIA E RESSOCIALIZAÇÃO	34.680,00	0,00	34.680,00
0011 - ASSISTÊNCIA SOCIAL E DIREITOS HUMANOS	504.727,35	485.880,11	990.607,46
15 - URBANISMO	48.186.114,10	2.746.659,09	50.932.773,19
451 - INFRA-ESTRUTURA URBANA	47.166.114,10	1.676.659,09	48.842.773,19
0007 - INFRAESTRUTURA, TRANSPORTE E MOBILIDADE	22.923.680,03	1.676.659,09	24.600.339,12
0009 - DESENVOLVIMENTO ECONÔMICO, CIÊNCIA, TECNOLOGIA E INOVAÇÃO	24.242.434,07	0,00	24.242.434,07
695 - TURISMO	1.020.000,00	1.070.000,00	2.090.000,00
0007 - INFRAESTRUTURA, TRANSPORTE E MOBILIDADE	1.020.000,00	1.070.000,00	2.090.000,00
16 - HABITAÇÃO	1.158.775,03	13.441.875,92	14.600.650,95
482 - HABITAÇÃO URBANA	1.158.775,03	13.441.875,92	14.600.650,95
0007 - INFRAESTRUTURA, TRANSPORTE E MOBILIDADE	1.158.775,03	13.441.875,92	14.600.650,95
17 - SANEAMENTO	1.298.333,51	20.449.024,07	21.747.357,58
512 - SANEAMENTO BÁSICO URBANO	1.298.333,51	20.449.024,07	21.747.357,58
0007 - INFRAESTRUTURA, TRANSPORTE E MOBILIDADE	1.298.333,51	20.449.024,07	21.747.357,58
18 - GESTÃO AMBIENTAL	22.799.352,19	87.607.250,55	110.406.602,74
122 - ADMINISTRAÇÃO GERAL	3.370.547,90	0,00	3.370.547,90



GOVERNO DO ESTADO DE ALAGOAS
DEMONSTRATIVO DA DESPESA POR FUNÇÃO, SUBFUNÇÃO E PROGRAMA
ADMINISTRAÇÃO DIRETA
Acumulado até Dezembro/2020

Emitido em: 30/03/21 17:55

Anexo VIII, da Lei 4.320/64

R\$ 1,00

FUNÇÃO/SUBFUNÇÃO/PROGRAMA DE TRABALHO	ORDINÁRIO	VINCULADO	TOTAL
0004 - ADMINISTRAÇÃO	3.370.547,90	0,00	3.370.547,90
541 - PRESERVAÇÃO E CONSERVAÇÃO AMBIENTAL	80.758,90	0,00	80.758,90
0008 - AGROPECUÁRIA, RECURSOS HÍDRICOS E MEIO AMBIENTE	80.758,90	0,00	80.758,90
542 - CONTROLE AMBIENTAL	10.000,00	0,00	10.000,00
0008 - AGROPECUÁRIA, RECURSOS HÍDRICOS E MEIO AMBIENTE	10.000,00	0,00	10.000,00
544 - RECURSOS HÍDRICOS	19.338.045,39	87.607.250,55	106.945.295,94
0007 - INFRAESTRUTURA, TRANSPORTE E MOBILIDADE	19.338.045,39	87.607.250,55	106.945.295,94
19 - CIÊNCIAS E TECNOLOGIA	4.795.464,57	0,00	4.795.464,57
122 - ADMINISTRAÇÃO GERAL	2.196.980,28	0,00	2.196.980,28
0004 - ADMINISTRAÇÃO	2.196.980,28	0,00	2.196.980,28
0012 - GOVERNO DIGITAL, TRANSPARÊNCIA E DESBUROCRATIZAÇÃO	0,00	0,00	0,00
571 - DESENVOLVIMENTO CIENTÍFICO	231.863,61	0,00	231.863,61
0009 - DESENVOLVIMENTO ECONÔMICO, CIÊNCIA, TECNOLOGIA E INOVAÇÃO	231.863,61	0,00	231.863,61
572 - DESENVOLVIMENTO TECNOLÓGICO E ENGENHARIA	2.276.024,78	0,00	2.276.024,78
0009 - DESENVOLVIMENTO ECONÔMICO, CIÊNCIA, TECNOLOGIA E INOVAÇÃO	2.276.024,78	0,00	2.276.024,78
573 - DIFUSÃO DO CONHECIMENTO CIENTÍFICO E TECNOLÓGICO	90.595,90	0,00	90.595,90
0009 - DESENVOLVIMENTO ECONÔMICO, CIÊNCIA, TECNOLOGIA E INOVAÇÃO	90.595,90	0,00	90.595,90
20 - AGRICULTURA	28.072.870,66	17.814.444,00	45.887.314,66
122 - ADMINISTRAÇÃO GERAL	10.873.337,46	0,00	10.873.337,46
0004 - ADMINISTRAÇÃO	10.873.337,46	0,00	10.873.337,46
605 - ABASTECIMENTO	14.532.869,20	17.690.082,70	32.222.951,90
0008 - AGROPECUÁRIA, RECURSOS HÍDRICOS E MEIO AMBIENTE	14.532.869,20	17.690.082,70	32.222.951,90
607 - IRRIGAÇÃO	0,00	124.361,30	124.361,30
0008 - AGROPECUÁRIA, RECURSOS HÍDRICOS E MEIO AMBIENTE	0,00	124.361,30	124.361,30
608 - PROMOÇÃO DA PRODUÇÃO AGROPECUARIA	2.666.664,00	0,00	2.666.664,00
0008 - AGROPECUÁRIA, RECURSOS HÍDRICOS E MEIO AMBIENTE	2.666.664,00	0,00	2.666.664,00



GOVERNO DO ESTADO DE ALAGOAS
DEMONSTRATIVO DA DESPESA POR FUNÇÃO, SUBFUNÇÃO E PROGRAMA
ADMINISTRAÇÃO DIRETA
Acumulado até Dezembro/2020

Emitido em: 30/03/21 17:55

Anexo VIII, da Lei 4.320/64

R\$ 1,00

FUNÇÃO/SUBFUNÇÃO/PROGRAMA DE TRABALHO	ORDINÁRIO	VINCULADO	TOTAL
22 - INDÚSTRIA	40.000,00	0,00	40.000,00
661 - PROMOÇÃO INDUSTRIAL	40.000,00	0,00	40.000,00
0009 - DESENVOLVIMENTO ECONÔMICO, CIÊNCIA, TECNOLOGIA E INOVAÇÃO	40.000,00	0,00	40.000,00
23 - COMÉRCIO E SERVIÇOS	15.612.467,07	0,00	15.612.467,07
122 - ADMINISTRAÇÃO GERAL	15.467.263,27	0,00	15.467.263,27
0004 - ADMINISTRAÇÃO	15.467.263,27	0,00	15.467.263,27
691 - PROMOÇÃO COMERCIAL	62.209,00	0,00	62.209,00
0009 - DESENVOLVIMENTO ECONÔMICO, CIÊNCIA, TECNOLOGIA E INOVAÇÃO	62.209,00	0,00	62.209,00
692 - COMERCIALIZAÇÃO	500,00	0,00	500,00
0009 - DESENVOLVIMENTO ECONÔMICO, CIÊNCIA, TECNOLOGIA E INOVAÇÃO	500,00	0,00	500,00
695 - TURISMO	82.494,80	0,00	82.494,80
0009 - DESENVOLVIMENTO ECONÔMICO, CIÊNCIA, TECNOLOGIA E INOVAÇÃO	82.494,80	0,00	82.494,80
24 - COMUNICAÇÕES	62.407.150,65	0,00	62.407.150,65
122 - ADMINISTRAÇÃO GERAL	1.878.625,05	0,00	1.878.625,05
0004 - ADMINISTRAÇÃO	1.878.625,05	0,00	1.878.625,05
131 - COMUNICAÇÃO SOCIAL	60.528.525,60	0,00	60.528.525,60
0012 - GOVERNO DIGITAL, TRANSPARÊNCIA E DESBUROCRATIZAÇÃO	60.528.525,60	0,00	60.528.525,60
26 - TRANSPORTE	219.593.742,79	4.149.179,85	223.742.922,64
122 - ADMINISTRAÇÃO GERAL	5.065.369,15	0,00	5.065.369,15
0004 - ADMINISTRAÇÃO	5.065.369,15	0,00	5.065.369,15
451 - INFRA-ESTRUTURA URBANA	3.500.000,00	0,00	3.500.000,00
0007 - INFRAESTRUTURA, TRANSPORTE E MOBILIDADE	3.500.000,00	0,00	3.500.000,00
452 - SERVIÇOS URBANOS	117.623.451,58	0,00	117.623.451,58
0007 - INFRAESTRUTURA, TRANSPORTE E MOBILIDADE	117.623.451,58	0,00	117.623.451,58
782 - TRANSPORTE RODOVIÁRIO	88.779.351,37	4.149.179,85	92.928.531,22
0007 - INFRAESTRUTURA, TRANSPORTE E MOBILIDADE	88.779.351,37	4.149.179,85	92.928.531,22



GOVERNO DO ESTADO DE ALAGOAS
DEMONSTRATIVO DA DESPESA POR FUNÇÃO, SUBFUNÇÃO E PROGRAMA
ADMINISTRAÇÃO DIRETA
Acumulado até Dezembro/2020

Emitido em: 30/03/21 17:55

Anexo VIII, da Lei 4.320/64

R\$ 1,00

FUNÇÃO/SUBFUNÇÃO/PROGRAMA DE TRABALHO	ORDINÁRIO	VINCULADO	TOTAL
785 - TRANSPORTE ESPECIAIS	4.625.570,69	0,00	4.625.570,69
0007 - INFRAESTRUTURA, TRANSPORTE E MOBILIDADE	4.625.570,69	0,00	4.625.570,69
27 - DESPORTO E LAZER	15.854.407,51	0,00	15.854.407,51
122 - ADMINISTRAÇÃO GERAL	10.677.011,43	0,00	10.677.011,43
0004 - ADMINISTRAÇÃO	10.677.011,43	0,00	10.677.011,43
811 - DESPORTO DE RENDIMENTO	252.041,51	0,00	252.041,51
0010 - EDUCAÇÃO, CULTURA E ESPORTE	252.041,51	0,00	252.041,51
812 - DESPORTO COMUNITÁRIO	4.925.354,57	0,00	4.925.354,57
0010 - EDUCAÇÃO, CULTURA E ESPORTE	4.925.354,57	0,00	4.925.354,57
28 - ENCARGOS ESPECIAIS	455.951.747,95	3.664.614,24	459.616.362,19
843 - SERVIÇO DA DÍVIDA INTERNA	222.384.212,65	0,00	222.384.212,65
0000 - PROGRAMAS ESPECIAIS	222.384.212,65	0,00	222.384.212,65
846 - OUTROS ENCARGOS ESPECIAIS	233.567.535,30	3.664.614,24	237.232.149,54
0000 - PROGRAMAS ESPECIAIS	233.567.535,30	3.664.614,24	237.232.149,54
TOTAL	4.663.214.731,85	1.026.231.659,45	5.689.446.391,30

FONTE: Siafe-AL / SEFAZ-AL



GOVERNO DO ESTADO DE ALAGOAS
DEMONSTRATIVO DA DESPESA POR ÓRGÃOS E FUNÇÕES
ADMINISTRAÇÃO DIRETA
Acumulado até Dezembro/2020

Emitido em: 30/03/21 17:56

Anexo IX, da Lei 4.320/64

R\$ 1,00

ÓRGÃOS/FUNÇÕES	LEGISLATIVA	JUDICIÁRIA	ESSENCIAL A JUSTIÇA	ADMINISTRAÇÃO	SEGURANÇA PÚBLICA	ASSISTÊNCIA SOCIAL
01000 - ASSEMBLÉIA LEGISLATIVA ESTADUAL	305.244.500,84	0,00	0,00	0,00	0,00	0,00
010001 - ASSEMBLÉIA LEGISLATIVA ESTADUAL	305.244.500,84	0,00	0,00	0,00	0,00	0,00
02000 - TRIBUNAL DE JUSTIÇA	0,00	557.131.046,81	0,00	0,00	0,00	0,00
020003 - TRIBUNAL DE JUSTIÇA	0,00	557.131.046,81	0,00	0,00	0,00	0,00
03000 - MINISTÉRIO PÚBLICO	0,00	0,00	178.030.349,52	0,00	0,00	0,00
030004 - MINISTÉRIO PÚBLICO	0,00	0,00	178.030.349,52	0,00	0,00	0,00
04000 - TRIBUNAL DE CONTAS	113.063.637,22	0,00	0,00	0,00	0,00	0,00
010002 - TRIBUNAL DE CONTAS	113.063.637,22	0,00	0,00	0,00	0,00	0,00
06000 - PROCURADORIA GERAL DO ESTADO	0,00	914.366,98	54.944.126,20	0,00	0,00	0,00
110009 - PROCURADORIA GERAL DO ESTADO	0,00	914.366,98	54.944.126,20	0,00	0,00	0,00
11001 - GABINETE DO VICE-GOVERNADOR	0,00	0,00	0,00	1.805.876,75	0,00	0,00
210013 - GABINETE DO VICE-GOVERNADOR	0,00	0,00	0,00	1.805.876,75	0,00	0,00
11006 - GABINETE CIVIL	0,00	0,00	0,00	20.123.042,61	0,00	0,00
110006 - GABINETE CIVIL	0,00	0,00	0,00	20.123.042,61	0,00	0,00
11008 - CONTROLADORIA GERAL DO ESTADO	0,00	0,00	0,00	2.921.618,36	0,00	0,00
110008 - CONTROLADORIA GERAL DO ESTADO	0,00	0,00	0,00	2.921.618,36	0,00	0,00
12000 - DEFENSORIA PÚBLICA GERAL DO ESTADO DE ALAGOAS	0,00	52.521.320,63	5.862.971,64	697.498,57	0,00	0,00
110011 - DEFENSORIA PÚBLICA GERAL DO ESTADO DE ALAGOAS	0,00	52.521.320,63	5.862.971,64	697.498,57	0,00	0,00
13000 - SECRETARIA DE ESTADO DO PLANEJAMENTO, GESTÃO E PATRIMÔNIO	0,00	8.960,00	0,00	42.970.586,71	120.000,00	19.200,00
410017 - SECRETARIA DE ESTADO DO PLANEJAMENTO, GESTÃO E PATRIMÔNIO	0,00	8.960,00	0,00	42.970.586,71	120.000,00	19.200,00
14000 - SECRETARIA DE ESTADO DA AGRICULTURA, PECUÁRIA, PESCA E AQUICULTURA	0,00	0,00	0,00	0,00	0,00	0,00
520030 - SECRETARIA DE ESTADO DA AGRICULTURA, PECUÁRIA, PESCA E AQUICULTURA	0,00	0,00	0,00	0,00	0,00	0,00
15000 - SECRETARIA DE ESTADO DA ASSISTÊNCIA E DESENVOLVIMENTO SOCIAL	0,00	0,00	0,00	0,00	0,00	11.404.364,54
510024 - SECRETARIA DE ESTADO DA ASSISTÊNCIA E DESENVOLVIMENTO SOCIAL	0,00	0,00	0,00	0,00	0,00	11.404.364,54
16000 - SECRETARIA DE ESTADO DA CIÊNCIA, DA TECNOLOGIA E DA INOVAÇÃO	0,00	0,00	0,00	0,00	0,00	0,00



GOVERNO DO ESTADO DE ALAGOAS
DEMONSTRATIVO DA DESPESA POR ÓRGÃOS E FUNÇÕES
ADMINISTRAÇÃO DIRETA
Acumulado até Dezembro/2020

Emitido em: 30/03/21 17:56
R\$ 1,00

Anexo IX, da Lei 4.320/64

ÓRGÃOS/FUNÇÕES	LEGISLATIVA	JUDICIÁRIA	ESSENCIAL A JUSTIÇA	ADMINISTRAÇÃO	SEGURANÇA PÚBLICA	ASSISTÊNCIA SOCIAL
520026 - SECRETARIA DE ESTADO DA CIÊNCIA, DA TECNOLOGIA E DA INOVAÇÃO	0,00	0,00	0,00	0,00	0,00	0,00
17000 - SECRETARIA DE ESTADO DA COMUNICAÇÃO	0,00	0,00	0,00	0,00	0,00	0,00
110010 - SECRETARIA DE ESTADO DA COMUNICAÇÃO	0,00	0,00	0,00	0,00	0,00	0,00
18000 - SECRETARIA DE ESTADO DA CULTURA	0,00	0,00	0,00	0,00	0,00	0,00
510021 - SECRETARIA DE ESTADO DA CULTURA	0,00	0,00	0,00	0,00	0,00	0,00
19000 - SECRETARIA DE ESTADO DA SEGURANÇA PÚBLICA	0,00	0,00	0,00	0,00	139.728.681,44	0,00
540033 - SECRETARIA DE ESTADO DA SEGURANÇA	0,00	0,00	0,00	0,00	139.728.681,44	0,00
19001 - POLÍCIA MILITAR DO ESTADO DE ALAGOAS	0,00	0,00	0,00	0,00	656.353.649,10	0,00
540034 - POLÍCIA MILITAR DO ESTADO DE ALAGOAS	0,00	0,00	0,00	0,00	656.353.649,10	0,00
19002 - POLÍCIA CIVIL DO ESTADO DE ALAGOAS	0,00	0,00	0,00	0,00	347.096.301,14	0,00
540035 - POLÍCIA CIVIL DO ESTADO DE ALAGOAS	0,00	0,00	0,00	0,00	347.096.301,14	0,00
19003 - CORPO DE BOMBEIROS MILITAR DO ESTADO DE ALAGOAS	0,00	0,00	0,00	0,00	134.558.203,01	0,00
540036 - CORPO DE BOMBEIROS MILITAR DO ESTADO DE ALAGOAS	0,00	0,00	0,00	0,00	134.558.203,01	0,00
19004 - PERÍCIA OFICIAL DO ESTADO DE ALAGOAS - PO/AL	0,00	0,00	0,00	0,00	47.917.320,45	0,00
190047 - PERÍCIA OFICIAL DO ESTADO DE ALAGOAS - PO/AL	0,00	0,00	0,00	0,00	47.917.320,45	0,00
19005 - COORDENADORIA ESTADUAL DE DEFESA CIVIL - CEDEC	0,00	0,00	0,00	0,00	8.335.616,31	0,00
190049 - COORDENADORIA ESTADUAL DE DEFESA CIVIL - CEDEC	0,00	0,00	0,00	0,00	8.335.616,31	0,00
20000 - SECRETARIA DE ESTADO DA EDUCAÇÃO	0,00	0,00	0,00	0,00	0,00	0,00
510020 - SECRETARIA DE ESTADO DA EDUCAÇÃO	0,00	0,00	0,00	0,00	0,00	0,00
21000 - SECRETARIA DE ESTADO DA FAZENDA	0,00	0,00	0,00	285.023.269,56	0,00	0,00
410018 - SECRETARIA DE ESTADO DA FAZENDA	0,00	0,00	0,00	285.023.269,56	0,00	0,00
23000 - SECRETARIA DE ESTADO DO MEIO AMBIENTE E DOS RECURSOS HIDRICOS	0,00	0,00	0,00	0,00	0,00	0,00
530032 - SECRETARIA DE ESTADO DO MEIO AMBIENTE E DOS RECURSOS HIDRICOS	0,00	0,00	0,00	0,00	0,00	0,00
24000 - SECRETARIA DE ESTADO DA MULHER E DOS DIREITOS HUMANOS	0,00	0,00	0,00	0,00	0,00	0,00



GOVERNO DO ESTADO DE ALAGOAS
DEMONSTRATIVO DA DESPESA POR ÓRGÃOS E FUNÇÕES
ADMINISTRAÇÃO DIRETA
Acumulado até Dezembro/2020

Emitido em: 30/03/21 17:56

Anexo IX, da Lei 4.320/64

R\$ 1,00

ÓRGÃOS/FUNÇÕES	LEGISLATIVA	JUDICIÁRIA	ESSENCIAL A JUSTIÇA	ADMINISTRAÇÃO	SEGURANÇA PÚBLICA	ASSISTÊNCIA SOCIAL
540037 - SECRETARIA DE ESTADO DA MULHER E DOS DIREITOS HUMANOS	0,00	0,00	0,00	0,00	0,00	0,00
26000 - SECRETARIA DE ESTADO DA INFRAESTRUTURA	0,00	0,00	0,00	8.566.346,91	0,00	0,00
530031 - SECRETARIA DE ESTADO DA INFRAESTRUTURA	0,00	0,00	0,00	8.566.346,91	0,00	0,00
27000 - SECRETARIA DE ESTADO DA SAÚDE	0,00	0,00	0,00	0,00	0,00	0,00
510023 - SECRETARIA DE ESTADO DA SAÚDE	0,00	0,00	0,00	0,00	0,00	0,00
28000 - SECRETARIA DE ESTADO DO TRABALHO E EMPREGO	0,00	0,00	0,00	0,00	0,00	0,00
520027 - SECRETARIA DE ESTADO DO TRABALHO E EMPREGO	0,00	0,00	0,00	0,00	0,00	0,00
29000 - SECRETARIA DE ESTADO DO DESENVOLVIMENTO ECONÔMICO E TURISMO	0,00	0,00	0,00	0,00	0,00	0,00
520028 - SECRETARIA DE ESTADO DO DESENVOLVIMENTO ECONÔMICO E TURISMO	0,00	0,00	0,00	0,00	0,00	0,00
30000 - SECRETARIA DE ESTADO DE PREVENÇÃO À VIOLÊNCIA	0,00	0,00	0,00	0,00	0,00	0,00
300041 - SECRETARIA DE ESTADO DE PREVENÇÃO À VIOLÊNCIA	0,00	0,00	0,00	0,00	0,00	0,00
34000 - SECRETARIA DE ESTADO DE RESSOCIALIZAÇÃO E INCLUSÃO SOCIAL	0,00	0,00	0,00	0,00	1.499.587,47	0,00
340051 - SECRETARIA DE ESTADO DE RESSOCIALIZAÇÃO E INCLUSÃO SOCIAL	0,00	0,00	0,00	0,00	1.499.587,47	0,00
35000 - SECRETARIA DE ESTADO DE TRANSPORTE E DESENVOLVIMENTO URBANO	0,00	0,00	0,00	0,00	0,00	0,00
350032 - SECRETARIA DE ESTADO DE TRANSPORTE E DESENVOLVIMENTO URBANO	0,00	0,00	0,00	0,00	0,00	0,00
36000 - SECRETARIA DE ESTADO DO ESPORTE, LAZER E JUVENTUDE	0,00	0,00	0,00	0,00	0,00	0,00
360021 - SECRETARIA DE ESTADO DO ESPORTE, LAZER E JUVENTUDE	0,00	0,00	0,00	0,00	0,00	0,00
91000 - ENCARGOS GERAIS DO ESTADO - RECURSOS SOB SUPERVISÃO DA SEFAZ	0,00	0,00	0,00	197.213.199,36	0,00	0,00
910997 - ENCARGOS GERAIS DO ESTADO - RECURSOS SOB SUPERVISÃO DA SEFAZ	0,00	0,00	0,00	197.213.199,36	0,00	0,00
TOTAL	418.308.138,06	610.575.694,42	238.837.447,36	559.321.438,83	1.335.609.358,92	11.423.564,54



GOVERNO DO ESTADO DE ALAGOAS
DEMONSTRATIVO DA DESPESA POR ÓRGÃOS E FUNÇÕES
ADMINISTRAÇÃO DIRETA
Acumulado até Dezembro/2020

Emitido em: 30/03/21 17:56
R\$ 1,00

Anexo IX, da Lei 4.320/64

ÓRGÃOS/FUNÇÕES	SAÚDE	TRABALHO	EDUCAÇÃO	CULTURA	DIREITOS DA CIDADANIA
01000 - ASSEMBLÉIA LEGISLATIVA ESTADUAL	0,00	0,00	0,00	0,00	0,00
010001 - ASSEMBLÉIA LEGISLATIVA ESTADUAL	0,00	0,00	0,00	0,00	0,00
02000 - TRIBUNAL DE JUSTIÇA	0,00	0,00	0,00	0,00	0,00
020003 - TRIBUNAL DE JUSTIÇA	0,00	0,00	0,00	0,00	0,00
03000 - MINISTÉRIO PÚBLICO	0,00	0,00	0,00	0,00	0,00
030004 - MINISTÉRIO PÚBLICO	0,00	0,00	0,00	0,00	0,00
04000 - TRIBUNAL DE CONTAS	0,00	0,00	0,00	0,00	0,00
040002 - TRIBUNAL DE CONTAS	0,00	0,00	0,00	0,00	0,00
06000 - PROCURADORIA GERAL DO ESTADO	0,00	0,00	0,00	0,00	0,00
110009 - PROCURADORIA GERAL DO ESTADO	0,00	0,00	0,00	0,00	0,00
11001 - GABINETE DO VICE-GOVERNADOR	0,00	0,00	0,00	0,00	0,00
210013 - GABINETE DO VICE-GOVERNADOR	0,00	0,00	0,00	0,00	0,00
11006 - GABINETE CIVIL	0,00	0,00	0,00	0,00	0,00
110006 - GABINETE CIVIL	0,00	0,00	0,00	0,00	0,00
11008 - CONTROLADORIA GERAL DO ESTADO	0,00	0,00	0,00	0,00	0,00
110008 - CONTROLADORIA GERAL DO ESTADO	0,00	0,00	0,00	0,00	0,00
12000 - DEFENSORIA PÚBLICA GERAL DO ESTADO DE ALAGOAS	0,00	0,00	0,00	0,00	0,00
110011 - DEFENSORIA PÚBLICA GERAL DO ESTADO DE ALAGOAS	0,00	0,00	0,00	0,00	0,00
13000 - SECRETARIA DE ESTADO DO PLANEJAMENTO, GESTÃO E PATRIMÔNIO	120.000,00	19.200,00	120.000,00	12.800,00	158.400,00
410017 - SECRETARIA DE ESTADO DO PLANEJAMENTO, GESTÃO E PATRIMÔNIO	120.000,00	19.200,00	120.000,00	12.800,00	158.400,00
14000 - SECRETARIA DE ESTADO DA AGRICULTURA, PECUÁRIA, PESCA E AQUICULTURA	0,00	0,00	0,00	0,00	0,00
520030 - SECRETARIA DE ESTADO DA AGRICULTURA, PECUÁRIA, PESCA E AQUICULTURA	0,00	0,00	0,00	0,00	0,00
15000 - SECRETARIA DE ESTADO DA ASSISTÊNCIA E DESENVOLVIMENTO SOCIAL	0,00	0,00	0,00	0,00	0,00
510024 - SECRETARIA DE ESTADO DA ASSISTÊNCIA E DESENVOLVIMENTO SOCIAL	0,00	0,00	0,00	0,00	0,00
16000 - SECRETARIA DE ESTADO DA CIÊNCIA, DA TECNOLOGIA E DA INOVAÇÃO	0,00	0,00	0,00	0,00	0,00



GOVERNO DO ESTADO DE ALAGOAS
DEMONSTRATIVO DA DESPESA POR ÓRGÃOS E FUNÇÕES
ADMINISTRAÇÃO DIRETA
Acumulado até Dezembro/2020

Emitido em: 30/03/21 17:56
R\$ 1,00

Anexo IX, da Lei 4.320/64

ÓRGÃOS/FUNÇÕES	SAÚDE	TRABALHO	EDUCAÇÃO	CULTURA	DIREITOS DA CIDADANIA
520026 - SECRETARIA DE ESTADO DA CIÊNCIA, DA TECNOLOGIA E DA INOVAÇÃO	0,00	0,00	0,00	0,00	0,00
17000 - SECRETARIA DE ESTADO DA COMUNICAÇÃO	0,00	0,00	0,00	0,00	0,00
110010 - SECRETARIA DE ESTADO DA COMUNICAÇÃO	0,00	0,00	0,00	0,00	0,00
18000 - SECRETARIA DE ESTADO DA CULTURA	0,00	0,00	0,00	12.123.744,42	0,00
510021 - SECRETARIA DE ESTADO DA CULTURA	0,00	0,00	0,00	12.123.744,42	0,00
19000 - SECRETARIA DE ESTADO DA SEGURANÇA PÚBLICA	0,00	0,00	0,00	0,00	0,00
540033 - SECRETARIA DE ESTADO DA SEGURANÇA	0,00	0,00	0,00	0,00	0,00
19001 - POLÍCIA MILITAR DO ESTADO DE ALAGOAS	0,00	0,00	0,00	0,00	0,00
540034 - POLÍCIA MILITAR DO ESTADO DE ALAGOAS	0,00	0,00	0,00	0,00	0,00
19002 - POLÍCIA CIVIL DO ESTADO DE ALAGOAS	0,00	0,00	0,00	0,00	0,00
540035 - POLÍCIA CIVIL DO ESTADO DE ALAGOAS	0,00	0,00	0,00	0,00	0,00
19003 - CORPO DE BOMBEIROS MILITAR DO ESTADO DE ALAGOAS	0,00	0,00	0,00	0,00	0,00
540036 - CORPO DE BOMBEIROS MILITAR DO ESTADO DE ALAGOAS	0,00	0,00	0,00	0,00	0,00
19004 - PERÍCIA OFICIAL DO ESTADO DE ALAGOAS - PO/AL	0,00	0,00	0,00	0,00	0,00
190047 - PERÍCIA OFICIAL DO ESTADO DE ALAGOAS - PO/AL	0,00	0,00	0,00	0,00	0,00
19005 - COORDENADORIA ESTADUAL DE DEFESA CIVIL - CEDEC	0,00	0,00	0,00	0,00	0,00
190049 - COORDENADORIA ESTADUAL DE DEFESA CIVIL - CEDEC	0,00	0,00	0,00	0,00	0,00
20000 - SECRETARIA DE ESTADO DA EDUCAÇÃO	0,00	0,00	841.576.529,20	0,00	0,00
510020 - SECRETARIA DE ESTADO DA EDUCAÇÃO	0,00	0,00	841.576.529,20	0,00	0,00
21000 - SECRETARIA DE ESTADO DA FAZENDA	0,00	0,00	0,00	0,00	0,00
410018 - SECRETARIA DE ESTADO DA FAZENDA	0,00	0,00	0,00	0,00	0,00
23000 - SECRETARIA DE ESTADO DO MEIO AMBIENTE E DOS RECURSOS HIDRICOS	0,00	0,00	0,00	0,00	0,00
530032 - SECRETARIA DE ESTADO DO MEIO AMBIENTE E DOS RECURSOS HIDRICOS	0,00	0,00	0,00	0,00	0,00
24000 - SECRETARIA DE ESTADO DA MULHER E DOS DIREITOS HUMANOS	0,00	0,00	0,00	0,00	6.027.114,98



GOVERNO DO ESTADO DE ALAGOAS
DEMONSTRATIVO DA DESPESA POR ÓRGÃOS E FUNÇÕES
ADMINISTRAÇÃO DIRETA
Acumulado até Dezembro/2020

Emitido em: 30/03/21 17:56
R\$ 1,00

Anexo IX, da Lei 4.320/64

ÓRGÃOS/FUNÇÕES	SAÚDE	TRABALHO	EDUCAÇÃO	CULTURA	DIREITOS DA CIDADANIA
540037 - SECRETARIA DE ESTADO DA MULHER E DOS DIREITOS HUMANOS	0,00	0,00	0,00	0,00	6.027.114,98
26000 - SECRETARIA DE ESTADO DA INFRAESTRUTURA	0,00	0,00	0,00	0,00	0,00
530031 - SECRETARIA DE ESTADO DA INFRAESTRUTURA	0,00	0,00	0,00	0,00	0,00
27000 - SECRETARIA DE ESTADO DA SAÚDE	285.421.403,75	0,00	0,00	0,00	0,00
510023 - SECRETARIA DE ESTADO DA SAÚDE	285.421.403,75	0,00	0,00	0,00	0,00
28000 - SECRETARIA DE ESTADO DO TRABALHO E EMPREGO	0,00	5.680.919,08	0,00	0,00	0,00
520027 - SECRETARIA DE ESTADO DO TRABALHO E EMPREGO	0,00	5.680.919,08	0,00	0,00	0,00
29000 - SECRETARIA DE ESTADO DO DESENVOLVIMENTO ECONÔMICO E TURISMO	0,00	0,00	0,00	0,00	0,00
520028 - SECRETARIA DE ESTADO DO DESENVOLVIMENTO ECONÔMICO E TURISMO	0,00	0,00	0,00	0,00	0,00
30000 - SECRETARIA DE ESTADO DE PREVENÇÃO À VIOLÊNCIA	0,00	0,00	0,00	0,00	62.082.990,46
300041 - SECRETARIA DE ESTADO DE PREVENÇÃO À VIOLÊNCIA	0,00	0,00	0,00	0,00	62.082.990,46
34000 - SECRETARIA DE ESTADO DE RESSOCIALIZAÇÃO E INCLUSÃO SOCIAL	0,00	0,00	0,00	0,00	192.663.600,48
340051 - SECRETARIA DE ESTADO DE RESSOCIALIZAÇÃO E INCLUSÃO SOCIAL	0,00	0,00	0,00	0,00	192.663.600,48
35000 - SECRETARIA DE ESTADO DE TRANSPORTE E DESENVOLVIMENTO URBANO	0,00	0,00	0,00	0,00	0,00
350032 - SECRETARIA DE ESTADO DE TRANSPORTE E DESENVOLVIMENTO URBANO	0,00	0,00	0,00	0,00	0,00
36000 - SECRETARIA DE ESTADO DO ESPORTE, LAZER E JUVENTUDE	0,00	0,00	0,00	0,00	0,00
360021 - SECRETARIA DE ESTADO DO ESPORTE, LAZER E JUVENTUDE	0,00	0,00	0,00	0,00	0,00
91000 - ENCARGOS GERAIS DO ESTADO - RECURSOS SOB SUPERVISÃO DA SEFAZ	0,00	0,00	83.720.573,05	0,00	0,00
910997 - ENCARGOS GERAIS DO ESTADO - RECURSOS SOB SUPERVISÃO DA SEFAZ	0,00	0,00	83.720.573,05	0,00	0,00
TOTAL	285.541.403,75	5.700.119,08	925.417.102,25	12.136.544,42	260.932.105,92



GOVERNO DO ESTADO DE ALAGOAS
DEMONSTRATIVO DA DESPESA POR ÓRGÃOS E FUNÇÕES
ADMINISTRAÇÃO DIRETA
Acumulado até Dezembro/2020

Emitido em: 30/03/21 17:56

Anexo IX, da Lei 4.320/64

R\$ 1,00

ÓRGÃOS/FUNÇÕES	URBANISMO	HABITAÇÃO	SANEAMENTO	GESTÃO AMBIENTAL	CIÊNCIAS E TECNOLOGIA	AGRICULTURA
01000 - ASSEMBLÉIA LEGISLATIVA ESTADUAL	0,00	0,00	0,00	0,00	0,00	0,00
010001 - ASSEMBLÉIA LEGISLATIVA ESTADUAL	0,00	0,00	0,00	0,00	0,00	0,00
02000 - TRIBUNAL DE JUSTIÇA	0,00	0,00	0,00	0,00	0,00	0,00
020003 - TRIBUNAL DE JUSTIÇA	0,00	0,00	0,00	0,00	0,00	0,00
03000 - MINISTÉRIO PÚBLICO	0,00	0,00	0,00	0,00	0,00	0,00
030004 - MINISTÉRIO PÚBLICO	0,00	0,00	0,00	0,00	0,00	0,00
04000 - TRIBUNAL DE CONTAS	0,00	0,00	0,00	0,00	0,00	0,00
040002 - TRIBUNAL DE CONTAS	0,00	0,00	0,00	0,00	0,00	0,00
06000 - PROCURADORIA GERAL DO ESTADO	0,00	0,00	0,00	0,00	0,00	0,00
110009 - PROCURADORIA GERAL DO ESTADO	0,00	0,00	0,00	0,00	0,00	0,00
11001 - GABINETE DO VICE-GOVERNADOR	0,00	0,00	0,00	0,00	0,00	0,00
210013 - GABINETE DO VICE-GOVERNADOR	0,00	0,00	0,00	0,00	0,00	0,00
11006 - GABINETE CIVIL	0,00	0,00	0,00	0,00	0,00	0,00
110006 - GABINETE CIVIL	0,00	0,00	0,00	0,00	0,00	0,00
11008 - CONTROLADORIA GERAL DO ESTADO	0,00	0,00	0,00	0,00	0,00	0,00
110008 - CONTROLADORIA GERAL DO ESTADO	0,00	0,00	0,00	0,00	0,00	0,00
12000 - DEFENSORIA PÚBLICA GERAL DO ESTADO DE ALAGOAS	0,00	0,00	0,00	0,00	0,00	0,00
110011 - DEFENSORIA PÚBLICA GERAL DO ESTADO DE ALAGOAS	0,00	0,00	0,00	0,00	0,00	0,00
13000 - SECRETARIA DE ESTADO DO PLANEJAMENTO, GESTÃO E PATRIMÔNIO	0,00	0,00	0,00	19.200,00	19.200,00	19.200,00
410017 - SECRETARIA DE ESTADO DO PLANEJAMENTO, GESTÃO E PATRIMÔNIO	0,00	0,00	0,00	19.200,00	19.200,00	19.200,00
14000 - SECRETARIA DE ESTADO DA AGRICULTURA, PECUÁRIA, PESCA E AQUICULTURA	0,00	0,00	0,00	0,00	0,00	45.868.114,66
520030 - SECRETARIA DE ESTADO DA AGRICULTURA, PECUÁRIA, PESCA E AQUICULTURA	0,00	0,00	0,00	0,00	0,00	45.868.114,66
15000 - SECRETARIA DE ESTADO DA ASSISTÊNCIA E DESENVOLVIMENTO SOCIAL	0,00	0,00	0,00	0,00	0,00	0,00
510024 - SECRETARIA DE ESTADO DA ASSISTÊNCIA E DESENVOLVIMENTO SOCIAL	0,00	0,00	0,00	0,00	0,00	0,00
16000 - SECRETARIA DE ESTADO DA CIÊNCIA, DA TECNOLOGIA E DA INOVAÇÃO	0,00	0,00	0,00	0,00	4.776.264,57	0,00



GOVERNO DO ESTADO DE ALAGOAS
DEMONSTRATIVO DA DESPESA POR ÓRGÃOS E FUNÇÕES
ADMINISTRAÇÃO DIRETA
Acumulado até Dezembro/2020

Emitido em: 30/03/21 17:56

Anexo IX, da Lei 4.320/64

R\$ 1,00

ÓRGÃOS/FUNÇÕES	URBANISMO	HABITAÇÃO	SANEAMENTO	GESTÃO AMBIENTAL	CIÊNCIAS E TECNOLOGIA	AGRICULTURA
520026 - SECRETARIA DE ESTADO DA CIÊNCIA, DA TECNOLOGIA E DA INOVAÇÃO	0,00	0,00	0,00	0,00	4.776.264,57	0,00
17000 - SECRETARIA DE ESTADO DA COMUNICAÇÃO	0,00	0,00	0,00	0,00	0,00	0,00
110010 - SECRETARIA DE ESTADO DA COMUNICAÇÃO	0,00	0,00	0,00	0,00	0,00	0,00
18000 - SECRETARIA DE ESTADO DA CULTURA	0,00	0,00	0,00	0,00	0,00	0,00
510021 - SECRETARIA DE ESTADO DA CULTURA	0,00	0,00	0,00	0,00	0,00	0,00
19000 - SECRETARIA DE ESTADO DA SEGURANÇA PÚBLICA	0,00	0,00	0,00	0,00	0,00	0,00
540033 - SECRETARIA DE ESTADO DA SEGURANÇA	0,00	0,00	0,00	0,00	0,00	0,00
19001 - POLÍCIA MILITAR DO ESTADO DE ALAGOAS	0,00	0,00	0,00	0,00	0,00	0,00
540034 - POLÍCIA MILITAR DO ESTADO DE ALAGOAS	0,00	0,00	0,00	0,00	0,00	0,00
19002 - POLÍCIA CIVIL DO ESTADO DE ALAGOAS	0,00	0,00	0,00	0,00	0,00	0,00
540035 - POLÍCIA CIVIL DO ESTADO DE ALAGOAS	0,00	0,00	0,00	0,00	0,00	0,00
19003 - CORPO DE BOMBEIROS MILITAR DO ESTADO DE ALAGOAS	0,00	0,00	0,00	0,00	0,00	0,00
540036 - CORPO DE BOMBEIROS MILITAR DO ESTADO DE ALAGOAS	0,00	0,00	0,00	0,00	0,00	0,00
19004 - PERÍCIA OFICIAL DO ESTADO DE ALAGOAS - PO/AL	0,00	0,00	0,00	0,00	0,00	0,00
190047 - PERÍCIA OFICIAL DO ESTADO DE ALAGOAS - PO/AL	0,00	0,00	0,00	0,00	0,00	0,00
19005 - COORDENADORIA ESTADUAL DE DEFESA CIVIL - CEDEC	0,00	0,00	0,00	0,00	0,00	0,00
190049 - COORDENADORIA ESTADUAL DE DEFESA CIVIL - CEDEC	0,00	0,00	0,00	0,00	0,00	0,00
20000 - SECRETARIA DE ESTADO DA EDUCAÇÃO	0,00	0,00	0,00	0,00	0,00	0,00
510020 - SECRETARIA DE ESTADO DA EDUCAÇÃO	0,00	0,00	0,00	0,00	0,00	0,00
21000 - SECRETARIA DE ESTADO DA FAZENDA	0,00	0,00	0,00	0,00	0,00	0,00
410018 - SECRETARIA DE ESTADO DA FAZENDA	0,00	0,00	0,00	0,00	0,00	0,00
23000 - SECRETARIA DE ESTADO DO MEIO AMBIENTE E DOS RECURSOS HIDRICOS	0,00	0,00	0,00	3.442.106,80	0,00	0,00
530032 - SECRETARIA DE ESTADO DO MEIO AMBIENTE E DOS RECURSOS HIDRICOS	0,00	0,00	0,00	3.442.106,80	0,00	0,00
24000 - SECRETARIA DE ESTADO DA MULHER E DOS DIREITOS HUMANOS	0,00	0,00	0,00	0,00	0,00	0,00



GOVERNO DO ESTADO DE ALAGOAS
DEMONSTRATIVO DA DESPESA POR ÓRGÃOS E FUNÇÕES
ADMINISTRAÇÃO DIRETA
Acumulado até Dezembro/2020

Emitido em: 30/03/21 17:56
R\$ 1,00

Anexo IX, da Lei 4.320/64

ÓRGÃOS/FUNÇÕES	URBANISMO	HABITAÇÃO	SANEAMENTO	GESTÃO AMBIENTAL	CIÊNCIAS E TECNOLOGIA	AGRICULTURA
540037 - SECRETARIA DE ESTADO DA MULHER E DOS DIREITOS HUMANOS	0,00	0,00	0,00	0,00	0,00	0,00
26000 - SECRETARIA DE ESTADO DA INFRAESTRUTURA	26.690.339,12	14.600.650,95	21.747.357,58	106.945.295,94	0,00	0,00
530031 - SECRETARIA DE ESTADO DA INFRAESTRUTURA	26.690.339,12	14.600.650,95	21.747.357,58	106.945.295,94	0,00	0,00
27000 - SECRETARIA DE ESTADO DA SAÚDE	0,00	0,00	0,00	0,00	0,00	0,00
510023 - SECRETARIA DE ESTADO DA SAÚDE	0,00	0,00	0,00	0,00	0,00	0,00
28000 - SECRETARIA DE ESTADO DO TRABALHO E EMPREGO	0,00	0,00	0,00	0,00	0,00	0,00
520027 - SECRETARIA DE ESTADO DO TRABALHO E EMPREGO	0,00	0,00	0,00	0,00	0,00	0,00
29000 - SECRETARIA DE ESTADO DO DESENVOLVIMENTO ECONÔMICO E TURISMO	24.242.434,07	0,00	0,00	0,00	0,00	0,00
520028 - SECRETARIA DE ESTADO DO DESENVOLVIMENTO ECONÔMICO E TURISMO	24.242.434,07	0,00	0,00	0,00	0,00	0,00
30000 - SECRETARIA DE ESTADO DE PREVENÇÃO À VIOLÊNCIA	0,00	0,00	0,00	0,00	0,00	0,00
300041 - SECRETARIA DE ESTADO DE PREVENÇÃO À VIOLÊNCIA	0,00	0,00	0,00	0,00	0,00	0,00
34000 - SECRETARIA DE ESTADO DE RESSOCIALIZAÇÃO E INCLUSÃO SOCIAL	0,00	0,00	0,00	0,00	0,00	0,00
340051 - SECRETARIA DE ESTADO DE RESSOCIALIZAÇÃO E INCLUSÃO SOCIAL	0,00	0,00	0,00	0,00	0,00	0,00
35000 - SECRETARIA DE ESTADO DE TRANSPORTE E DESENVOLVIMENTO URBANO	0,00	0,00	0,00	0,00	0,00	0,00
350032 - SECRETARIA DE ESTADO DE TRANSPORTE E DESENVOLVIMENTO URBANO	0,00	0,00	0,00	0,00	0,00	0,00
36000 - SECRETARIA DE ESTADO DO ESPORTE, LAZER E JUVENTUDE	0,00	0,00	0,00	0,00	0,00	0,00
360021 - SECRETARIA DE ESTADO DO ESPORTE, LAZER E JUVENTUDE	0,00	0,00	0,00	0,00	0,00	0,00
91000 - ENCARGOS GERAIS DO ESTADO - RECURSOS SOB SUPERVISÃO DA SEFAZ	0,00	0,00	0,00	0,00	0,00	0,00
910997 - ENCARGOS GERAIS DO ESTADO - RECURSOS SOB SUPERVISÃO DA SEFAZ	0,00	0,00	0,00	0,00	0,00	0,00
TOTAL	50.932.773,19	14.600.650,95	21.747.357,58	110.406.602,74	4.795.464,57	45.887.314,66



GOVERNO DO ESTADO DE ALAGOAS
DEMONSTRATIVO DA DESPESA POR ÓRGÃOS E FUNÇÕES
ADMINISTRAÇÃO DIRETA
Acumulado até Dezembro/2020

Emitido em: 30/03/21 17:56
R\$ 1,00

Anexo IX, da Lei 4.320/64

ÓRGÃOS/FUNÇÕES	INDÚSTRIA	COMÉRCIO E SERVIÇOS	COMUNICAÇÕES	TRANSPORTE	DESPORTO E LAZER
01000 - ASSEMBLÉIA LEGISLATIVA ESTADUAL	0,00	0,00	0,00	0,00	0,00
010001 - ASSEMBLÉIA LEGISLATIVA ESTADUAL	0,00	0,00	0,00	0,00	0,00
02000 - TRIBUNAL DE JUSTIÇA	0,00	0,00	0,00	0,00	0,00
020003 - TRIBUNAL DE JUSTIÇA	0,00	0,00	0,00	0,00	0,00
03000 - MINISTÉRIO PÚBLICO	0,00	0,00	0,00	0,00	0,00
030004 - MINISTÉRIO PÚBLICO	0,00	0,00	0,00	0,00	0,00
04000 - TRIBUNAL DE CONTAS	0,00	0,00	0,00	0,00	0,00
040002 - TRIBUNAL DE CONTAS	0,00	0,00	0,00	0,00	0,00
06000 - PROCURADORIA GERAL DO ESTADO	0,00	0,00	0,00	0,00	0,00
110009 - PROCURADORIA GERAL DO ESTADO	0,00	0,00	0,00	0,00	0,00
11001 - GABINETE DO VICE-GOVERNADOR	0,00	0,00	0,00	0,00	0,00
210013 - GABINETE DO VICE-GOVERNADOR	0,00	0,00	0,00	0,00	0,00
11006 - GABINETE CIVIL	0,00	0,00	0,00	0,00	0,00
110006 - GABINETE CIVIL	0,00	0,00	0,00	0,00	0,00
11008 - CONTROLADORIA GERAL DO ESTADO	0,00	0,00	0,00	0,00	0,00
110008 - CONTROLADORIA GERAL DO ESTADO	0,00	0,00	0,00	0,00	0,00
12000 - DEFENSORIA PÚBLICA GERAL DO ESTADO DE ALAGOAS	0,00	0,00	0,00	0,00	0,00
110011 - DEFENSORIA PÚBLICA GERAL DO ESTADO DE ALAGOAS	0,00	0,00	0,00	0,00	0,00
13000 - SECRETARIA DE ESTADO DO PLANEJAMENTO, GESTÃO E PATRIMÔNIO	0,00	120.000,00	19.200,00	19.200,00	9.600,00
410017 - SECRETARIA DE ESTADO DO PLANEJAMENTO, GESTÃO E PATRIMÔNIO	0,00	120.000,00	19.200,00	19.200,00	9.600,00
14000 - SECRETARIA DE ESTADO DA AGRICULTURA, PECUÁRIA, PESCA E AQUICULTURA	0,00	0,00	0,00	0,00	0,00
520030 - SECRETARIA DE ESTADO DA AGRICULTURA, PECUÁRIA, PESCA E AQUICULTURA	0,00	0,00	0,00	0,00	0,00
15000 - SECRETARIA DE ESTADO DA ASSISTÊNCIA E DESENVOLVIMENTO SOCIAL	0,00	0,00	0,00	0,00	0,00
510024 - SECRETARIA DE ESTADO DA ASSISTÊNCIA E DESENVOLVIMENTO SOCIAL	0,00	0,00	0,00	0,00	0,00
16000 - SECRETARIA DE ESTADO DA CIÊNCIA, DA TECNOLOGIA E DA INOVAÇÃO	0,00	0,00	0,00	0,00	0,00



GOVERNO DO ESTADO DE ALAGOAS
DEMONSTRATIVO DA DESPESA POR ÓRGÃOS E FUNÇÕES
ADMINISTRAÇÃO DIRETA
Acumulado até Dezembro/2020

Emitido em: 30/03/21 17:56
R\$ 1,00

Anexo IX, da Lei 4.320/64

ÓRGÃOS/FUNÇÕES	INDÚSTRIA	COMÉRCIO E SERVIÇOS	COMUNICAÇÕES	TRANSPORTE	DESPORTO E LAZER
520026 - SECRETARIA DE ESTADO DA CIÊNCIA, DA TECNOLOGIA E DA INOVAÇÃO	0,00	0,00	0,00	0,00	0,00
17000 - SECRETARIA DE ESTADO DA COMUNICAÇÃO	0,00	0,00	62.387.950,65	0,00	0,00
110010 - SECRETARIA DE ESTADO DA COMUNICAÇÃO	0,00	0,00	62.387.950,65	0,00	0,00
18000 - SECRETARIA DE ESTADO DA CULTURA	0,00	0,00	0,00	0,00	0,00
510021 - SECRETARIA DE ESTADO DA CULTURA	0,00	0,00	0,00	0,00	0,00
19000 - SECRETARIA DE ESTADO DA SEGURANÇA PÚBLICA	0,00	0,00	0,00	0,00	0,00
540033 - SECRETARIA DE ESTADO DA SEGURANÇA	0,00	0,00	0,00	0,00	0,00
19001 - POLÍCIA MILITAR DO ESTADO DE ALAGOAS	0,00	0,00	0,00	0,00	0,00
540034 - POLÍCIA MILITAR DO ESTADO DE ALAGOAS	0,00	0,00	0,00	0,00	0,00
19002 - POLÍCIA CIVIL DO ESTADO DE ALAGOAS	0,00	0,00	0,00	0,00	0,00
540035 - POLÍCIA CIVIL DO ESTADO DE ALAGOAS	0,00	0,00	0,00	0,00	0,00
19003 - CORPO DE BOMBEIROS MILITAR DO ESTADO DE ALAGOAS	0,00	0,00	0,00	0,00	0,00
540036 - CORPO DE BOMBEIROS MILITAR DO ESTADO DE ALAGOAS	0,00	0,00	0,00	0,00	0,00
19004 - PERÍCIA OFICIAL DO ESTADO DE ALAGOAS - PO/AL	0,00	0,00	0,00	0,00	0,00
190047 - PERÍCIA OFICIAL DO ESTADO DE ALAGOAS - PO/AL	0,00	0,00	0,00	0,00	0,00
19005 - COORDENADORIA ESTADUAL DE DEFESA CIVIL - CEDEC	0,00	0,00	0,00	0,00	0,00
190049 - COORDENADORIA ESTADUAL DE DEFESA CIVIL - CEDEC	0,00	0,00	0,00	0,00	0,00
20000 - SECRETARIA DE ESTADO DA EDUCAÇÃO	0,00	0,00	0,00	0,00	0,00
510020 - SECRETARIA DE ESTADO DA EDUCAÇÃO	0,00	0,00	0,00	0,00	0,00
21000 - SECRETARIA DE ESTADO DA FAZENDA	0,00	0,00	0,00	0,00	0,00
410018 - SECRETARIA DE ESTADO DA FAZENDA	0,00	0,00	0,00	0,00	0,00
23000 - SECRETARIA DE ESTADO DO MEIO AMBIENTE E DOS RECURSOS HIDRICOS	0,00	0,00	0,00	0,00	0,00
530032 - SECRETARIA DE ESTADO DO MEIO AMBIENTE E DOS RECURSOS HIDRICOS	0,00	0,00	0,00	0,00	0,00
24000 - SECRETARIA DE ESTADO DA MULHER E DOS DIREITOS HUMANOS	0,00	0,00	0,00	0,00	0,00



GOVERNO DO ESTADO DE ALAGOAS
DEMONSTRATIVO DA DESPESA POR ÓRGÃOS E FUNÇÕES
ADMINISTRAÇÃO DIRETA
Acumulado até Dezembro/2020

Emitido em: 30/03/21 17:56
R\$ 1,00

Anexo IX, da Lei 4.320/64

ÓRGÃOS/FUNÇÕES	INDÚSTRIA	COMÉRCIO E SERVIÇOS	COMUNICAÇÕES	TRANSPORTE	DESPORTO E LAZER
540037 - SECRETARIA DE ESTADO DA MULHER E DOS DIREITOS HUMANOS	0,00	0,00	0,00	0,00	0,00
26000 - SECRETARIA DE ESTADO DA INFRAESTRUTURA	0,00	0,00	0,00	0,00	0,00
530031 - SECRETARIA DE ESTADO DA INFRAESTRUTURA	0,00	0,00	0,00	0,00	0,00
27000 - SECRETARIA DE ESTADO DA SAÚDE	0,00	0,00	0,00	0,00	0,00
510023 - SECRETARIA DE ESTADO DA SAÚDE	0,00	0,00	0,00	0,00	0,00
28000 - SECRETARIA DE ESTADO DO TRABALHO E EMPREGO	0,00	0,00	0,00	0,00	0,00
520027 - SECRETARIA DE ESTADO DO TRABALHO E EMPREGO	0,00	0,00	0,00	0,00	0,00
29000 - SECRETARIA DE ESTADO DO DESENVOLVIMENTO ECONÔMICO E TURISMO	40.000,00	15.492.467,07	0,00	0,00	0,00
520028 - SECRETARIA DE ESTADO DO DESENVOLVIMENTO ECONÔMICO E TURISMO	40.000,00	15.492.467,07	0,00	0,00	0,00
30000 - SECRETARIA DE ESTADO DE PREVENÇÃO À VIOLÊNCIA	0,00	0,00	0,00	0,00	0,00
300041 - SECRETARIA DE ESTADO DE PREVENÇÃO À VIOLÊNCIA	0,00	0,00	0,00	0,00	0,00
34000 - SECRETARIA DE ESTADO DE RESSOCIALIZAÇÃO E INCLUSÃO SOCIAL	0,00	0,00	0,00	0,00	0,00
340051 - SECRETARIA DE ESTADO DE RESSOCIALIZAÇÃO E INCLUSÃO SOCIAL	0,00	0,00	0,00	0,00	0,00
35000 - SECRETARIA DE ESTADO DE TRANSPORTE E DESENVOLVIMENTO URBANO	0,00	0,00	0,00	223.723.722,64	0,00
350032 - SECRETARIA DE ESTADO DE TRANSPORTE E DESENVOLVIMENTO URBANO	0,00	0,00	0,00	223.723.722,64	0,00
36000 - SECRETARIA DE ESTADO DO ESPORTE, LAZER E JUVENTUDE	0,00	0,00	0,00	0,00	15.844.807,51
360021 - SECRETARIA DE ESTADO DO ESPORTE, LAZER E JUVENTUDE	0,00	0,00	0,00	0,00	15.844.807,51
91000 - ENCARGOS GERAIS DO ESTADO - RECURSOS SOB SUPERVISÃO DA SEFAZ	0,00	0,00	0,00	0,00	0,00
910997 - ENCARGOS GERAIS DO ESTADO - RECURSOS SOB SUPERVISÃO DA SEFAZ	0,00	0,00	0,00	0,00	0,00
TOTAL	40.000,00	15.612.467,07	62.407.150,65	223.742.922,64	15.854.407,51



GOVERNO DO ESTADO DE ALAGOAS
DEMONSTRATIVO DA DESPESA POR ÓRGÃOS E FUNÇÕES
ADMINISTRAÇÃO DIRETA
Acumulado até Dezembro/2020

Emitido em: 30/03/21 17:56
R\$ 1,00

Anexo IX, da Lei 4.320/64

ÓRGÃOS/FUNÇÕES	ENCARGOS ESPECIAIS	TOTAL
01000 - ASSEMBLÉIA LEGISLATIVA ESTADUAL	2.318.936,16	307.563.437,00
010001 - ASSEMBLÉIA LEGISLATIVA ESTADUAL	2.318.936,16	307.563.437,00
02000 - TRIBUNAL DE JUSTIÇA	0,00	557.131.046,81
020003 - TRIBUNAL DE JUSTIÇA	0,00	557.131.046,81
03000 - MINISTÉRIO PÚBLICO	0,00	178.030.349,52
030004 - MINISTÉRIO PÚBLICO	0,00	178.030.349,52
04000 - TRIBUNAL DE CONTAS	0,00	113.063.637,22
010002 - TRIBUNAL DE CONTAS	0,00	113.063.637,22
06000 - PROCURADORIA GERAL DO ESTADO	0,00	55.858.493,18
110009 - PROCURADORIA GERAL DO ESTADO	0,00	55.858.493,18
11001 - GABINETE DO VICE-GOVERNADOR	0,00	1.805.876,75
210013 - GABINETE DO VICE-GOVERNADOR	0,00	1.805.876,75
11006 - GABINETE CIVIL	0,00	20.123.042,61
110006 - GABINETE CIVIL	0,00	20.123.042,61
11008 - CONTROLADORIA GERAL DO ESTADO	0,00	2.921.618,36
110008 - CONTROLADORIA GERAL DO ESTADO	0,00	2.921.618,36
12000 - DEFENSORIA PÚBLICA GERAL DO ESTADO DE ALAGOAS	0,00	59.081.790,84
110011 - DEFENSORIA PÚBLICA GERAL DO ESTADO DE ALAGOAS	0,00	59.081.790,84
13000 - SECRETARIA DE ESTADO DO PLANEJAMENTO, GESTÃO E PATRIMÔNIO	0,00	43.774.746,71
410017 - SECRETARIA DE ESTADO DO PLANEJAMENTO, GESTÃO E PATRIMÔNIO	0,00	43.774.746,71
14000 - SECRETARIA DE ESTADO DA AGRICULTURA, PECUÁRIA, PESCA E AQUICULTURA	0,00	45.868.114,66
520030 - SECRETARIA DE ESTADO DA AGRICULTURA, PECUÁRIA, PESCA E AQUICULTURA	0,00	45.868.114,66
15000 - SECRETARIA DE ESTADO DA ASSISTÊNCIA E DESENVOLVIMENTO SOCIAL	0,00	11.404.364,54
510024 - SECRETARIA DE ESTADO DA ASSISTÊNCIA E DESENVOLVIMENTO SOCIAL	0,00	11.404.364,54
16000 - SECRETARIA DE ESTADO DA CIÊNCIA, DA TECNOLOGIA E DA INOVAÇÃO	0,00	4.776.264,57



GOVERNO DO ESTADO DE ALAGOAS
DEMONSTRATIVO DA DESPESA POR ÓRGÃOS E FUNÇÕES
ADMINISTRAÇÃO DIRETA
Acumulado até Dezembro/2020

Emitido em: 30/03/21 17:56
R\$ 1,00

Anexo IX, da Lei 4.320/64

ÓRGÃOS/FUNÇÕES	ENCARGOS ESPECIAIS	TOTAL
520026 - SECRETARIA DE ESTADO DA CIÊNCIA, DA TECNOLOGIA E DA INOVAÇÃO	0,00	4.776.264,57
17000 - SECRETARIA DE ESTADO DA COMUNICAÇÃO	0,00	62.387.950,65
110010 - SECRETARIA DE ESTADO DA COMUNICAÇÃO	0,00	62.387.950,65
18000 - SECRETARIA DE ESTADO DA CULTURA	0,00	12.123.744,42
510021 - SECRETARIA DE ESTADO DA CULTURA	0,00	12.123.744,42
19000 - SECRETARIA DE ESTADO DA SEGURANÇA PÚBLICA	0,00	139.728.681,44
540033 - SECRETARIA DE ESTADO DA SEGURANÇA	0,00	139.728.681,44
19001 - POLÍCIA MILITAR DO ESTADO DE ALAGOAS	0,00	656.353.649,10
540034 - POLÍCIA MILITAR DO ESTADO DE ALAGOAS	0,00	656.353.649,10
19002 - POLÍCIA CIVIL DO ESTADO DE ALAGOAS	0,00	347.096.301,14
540035 - POLÍCIA CIVIL DO ESTADO DE ALAGOAS	0,00	347.096.301,14
19003 - CORPO DE BOMBEIROS MILITAR DO ESTADO DE ALAGOAS	0,00	134.558.203,01
540036 - CORPO DE BOMBEIROS MILITAR DO ESTADO DE ALAGOAS	0,00	134.558.203,01
19004 - PERÍCIA OFICIAL DO ESTADO DE ALAGOAS - PO/AL	0,00	47.917.320,45
190047 - PERÍCIA OFICIAL DO ESTADO DE ALAGOAS - PO/AL	0,00	47.917.320,45
19005 - COORDENADORIA ESTADUAL DE DEFESA CIVIL - CEDEC	0,00	8.335.616,31
190049 - COORDENADORIA ESTADUAL DE DEFESA CIVIL - CEDEC	0,00	8.335.616,31
20000 - SECRETARIA DE ESTADO DA EDUCAÇÃO	0,00	841.576.529,20
510020 - SECRETARIA DE ESTADO DA EDUCAÇÃO	0,00	841.576.529,20
21000 - SECRETARIA DE ESTADO DA FAZENDA	0,00	285.023.269,56
410018 - SECRETARIA DE ESTADO DA FAZENDA	0,00	285.023.269,56
23000 - SECRETARIA DE ESTADO DO MEIO AMBIENTE E DOS RECURSOS HIDRICOS	0,00	3.442.106,80
530032 - SECRETARIA DE ESTADO DO MEIO AMBIENTE E DOS RECURSOS HIDRICOS	0,00	3.442.106,80
24000 - SECRETARIA DE ESTADO DA MULHER E DOS DIREITOS HUMANOS	0,00	6.027.114,98



GOVERNO DO ESTADO DE ALAGOAS
DEMONSTRATIVO DA DESPESA POR ÓRGÃOS E FUNÇÕES
ADMINISTRAÇÃO DIRETA
Acumulado até Dezembro/2020

Emitido em: 30/03/21 17:56
R\$ 1,00

Anexo IX, da Lei 4.320/64

ÓRGÃOS/FUNÇÕES	ENCARGOS ESPECIAIS	TOTAL
540037 - SECRETARIA DE ESTADO DA MULHER E DOS DIREITOS HUMANOS	0,00	6.027.114,98
26000 - SECRETARIA DE ESTADO DA INFRAESTRUTURA	0,00	178.549.990,50
530031 - SECRETARIA DE ESTADO DA INFRAESTRUTURA	0,00	178.549.990,50
27000 - SECRETARIA DE ESTADO DA SAÚDE	0,00	285.421.403,75
510023 - SECRETARIA DE ESTADO DA SAÚDE	0,00	285.421.403,75
28000 - SECRETARIA DE ESTADO DO TRABALHO E EMPREGO	0,00	5.680.919,08
520027 - SECRETARIA DE ESTADO DO TRABALHO E EMPREGO	0,00	5.680.919,08
29000 - SECRETARIA DE ESTADO DO DESENVOLVIMENTO ECONÔMICO E TURISMO	0,00	39.774.901,14
520028 - SECRETARIA DE ESTADO DO DESENVOLVIMENTO ECONÔMICO E TURISMO	0,00	39.774.901,14
30000 - SECRETARIA DE ESTADO DE PREVENÇÃO À VIOLÊNCIA	0,00	62.082.990,46
300041 - SECRETARIA DE ESTADO DE PREVENÇÃO À VIOLÊNCIA	0,00	62.082.990,46
34000 - SECRETARIA DE ESTADO DE RESSOCIALIZAÇÃO E INCLUSÃO SOCIAL	0,00	194.163.187,95
340051 - SECRETARIA DE ESTADO DE RESSOCIALIZAÇÃO E INCLUSÃO SOCIAL	0,00	194.163.187,95
35000 - SECRETARIA DE ESTADO DE TRANSPORTE E DESENVOLVIMENTO URBANO	0,00	223.723.722,64
350032 - SECRETARIA DE ESTADO DE TRANSPORTE E DESENVOLVIMENTO URBANO	0,00	223.723.722,64
36000 - SECRETARIA DE ESTADO DO ESPORTE, LAZER E JUVENTUDE	0,00	15.844.807,51
360021 - SECRETARIA DE ESTADO DO ESPORTE, LAZER E JUVENTUDE	0,00	15.844.807,51
91000 - ENCARGOS GERAIS DO ESTADO - RECURSOS SOB SUPERVISÃO DA SEFAZ	457.297.426,03	738.231.198,44
910997 - ENCARGOS GERAIS DO ESTADO - RECURSOS SOB SUPERVISÃO DA SEFAZ	457.297.426,03	738.231.198,44
TOTAL	459.616.362,19	5.689.446.391,30

FONTE: Siafe-AL / SEFAZ-AL





GOVERNO DO ESTADO DE ALAGOAS
COMPARATIVO DA RECEITA ORÇADA COM A ARRECADADA
ADMINISTRAÇÃO DIRETA
Acumulado até Dezembro/2020

Emitido em: 30/03/21 17:58

Anexo X, da Lei 4.320/64

R\$ 1,00

ESPECIFICAÇÃO	ORÇADA (\$)	ARRECADADA (\$)	DIFERENÇA (\$)	
			PARA MAIS	PARA MENOS
I- RECEITA ORÇAMENTÁRIA BRUTA	11.240.563.343,85	12.598.089.897,96	1.357.526.554,11	0,00
1 - RECEITAS CORRENTES	11.180.470.566,85	12.178.962.125,98	998.491.559,13	0,00
11 - IMPOSTOS, TAXAS E CONTRIBUIÇÕES DE MELHORIA	5.746.888.062,00	5.758.926.023,82	12.037.961,82	0,00
1113031101 - Imposto sobre a Renda - Retido na Fonte - Trabalho - Principal	569.906.337,00	589.494.796,91	19.588.459,91	0,00
1113034101 - Imposto sobre a Renda - Retido na Fonte - Outros Rendimentos - Principal	0,00	49.460.403,92	49.460.403,92	0,00
1113034301 - Imposto sobre a Renda - Retido na Fonte - Outros Rendimentos - Dívida Ativa	31.989.072,00	0,00	0,00	31.989.072,00
1118012101 - Imposto sobre a Propriedade de Veículos Automotores - Principal	341.386.139,00	343.903.867,79	2.517.728,79	0,00
1118012201 - Imposto sobre a Propriedade de Veículos Automotores - Multas e Juros	13.764.870,00	16.495.069,56	2.730.199,56	0,00
1118012301 - Imposto sobre a Propriedade de Veículos Automotores - Dívida Ativa	52.587,00	157,62	0,00	52.429,38
1118012401 - Imposto sobre a Propriedade de Veículos Automotores - Dívida Ativa - Multas e Juros	9.642,00	119,37	0,00	9.522,63
1118013101 - Imposto sobre Transmissão Causa Mortis e Doação de Bens e Direitos - Principal	12.851.006,00	17.460.212,20	4.609.206,20	0,00
1118013201 - Imposto sobre Transmissão Causa Mortis e Doação de Bens e Direitos - Multas e Juros	679.037,00	1.093.065,23	414.028,23	0,00
1118013301 - Imposto sobre Transmissão Causa Mortis e Doação de Bens e Direitos - Dívida Ativa	422.956,00	263.785,25	0,00	159.170,75
1118013401 - Imposto sobre Transmissão Causa Mortis e Doação de Bens e Direitos - Dívida Ativa - Multas e Juros	175.197,00	11.935,43	0,00	163.261,57
1118021101 - Imposto sobre Operações Relativas à Circulação de Mercadorias e sobre Prestações de Serviços de Transporte Interestadual e Intermunicipal e de Comunicação - Principal	4.374.045.031,00	4.271.879.134,18	0,00	102.165.896,82
1118021201 - Imposto sobre Operações Relativas à Circulação de Mercadorias e sobre Prestações de Serviços de Transporte Interestadual e Intermunicipal e de Comunicação - Multas e Juros	38.867.126,00	62.037.591,21	23.170.465,21	0,00
1118021301 - Imposto sobre Operações Relativas à Circulação de Mercadorias e sobre Prestações de Serviços de Transporte Interestadual e Intermunicipal e de Comunicação - Dívida Ativa	12.113.344,00	35.029.304,52	22.915.960,52	0,00
1118021401 - Imposto sobre Operações Relativas à Circulação de Mercadorias e sobre Prestações de Serviços de Transporte Interestadual e Intermunicipal e de Comunicação - Dívida Ativa - Multas e Juros	11.524.765,00	14.272.916,45	2.748.151,45	0,00
1118022101 - Adicional ICMS - Fundo Estadual de Combate à Pobreza - Principal	312.399.984,00	324.803.248,59	12.403.264,59	0,00
1118022102 - Adicional ICMS - Fundo Estadual de Combate à Pobreza - Dívida Ativa	0,00	560,08	560,08	0,00
1118022103 - Adicional ICMS - Fundo Estadual de Combate à Pobreza - Dívida Ativa - Multas e Juros	0,00	304,00	304,00	0,00



GOVERNO DO ESTADO DE ALAGOAS
COMPARATIVO DA RECEITA ORÇADA COM A ARRECADADA
ADMINISTRAÇÃO DIRETA
Acumulado até Dezembro/2020

Emitido em: 30/03/21 17:58

Anexo X, da Lei 4.320/64

R\$ 1,00

ESPECIFICAÇÃO	ORÇADA (\$)	ARRECADADA (\$)	DIFERENÇA (\$)	
			PARA MAIS	PARA MENOS
1118022104 - Adicional ICMS - Fundo Estadual de Combate à Pobreza - Multas e Juros de Mora do ICMS FECOEP	971.042,00	1.699.080,04	728.038,04	0,00
1121011101 - Taxas de Inspeção, Controle e Fiscalização - Taxa de Fiscalização e Serviços Diversos - Principal	2.201.026,00	4.561.049,74	2.360.023,74	0,00
1121011102 - Taxas de Inspeção, Controle e Fiscalização - Vigilância Sanitária - Principal	-29.606,00	150.245,08	179.851,08	0,00
1121011103 - Taxas de Inspeção, Controle e Fiscalização - Licença Prévia - Principal	21.077,00	15.403,02	0,00	5.673,98
1121011104 - Taxas de Inspeção, Controle e Fiscalização - Licença de Implementação - Principal	142.331,00	219.307,06	76.976,06	0,00
1121011105 - Taxas de Inspeção, Controle e Fiscalização - Licença de Operação - Principal	519.326,00	582.946,35	63.620,35	0,00
1121011106 - Taxas de Inspeção, Controle e Fiscalização - Licença de Projetos - Principal	81.060,00	140.617,91	59.557,91	0,00
1121011107 - Taxas de Inspeção, Controle e Fiscalização - Licença de Transporte de Produtos Perigosos - Principal	1.513,00	0,00	0,00	1.513,00
1121011108 - Taxas de Inspeção, Controle e Fiscalização - Autorização Funcionamento Transporte - Principal	774.256,00	245,00	0,00	774.011,00
1121011109 - Taxas de Inspeção, Controle e Fiscalização - Aprovação Projeto Const. Civil - Principal	3.706,00	153,96	0,00	3.552,04
1121011110 - Taxas de Inspeção, Controle e Fiscalização - Regulação Serv. Gás. Canalizado - Principal	441.276,00	0,00	0,00	441.276,00
1121011111 - Taxas de Inspeção, Controle e Fiscalização - Taxa de Análise Projeto Segurança Contra Incêndio - Principal	1.660.265,00	1.597.456,07	0,00	62.808,93
1121011112 - Taxas de Inspeção, Controle e Fiscalização - Taxa de Análise de Plano de Contigência Defesa Civil - Principal	8.855,00	0,00	0,00	8.855,00
1121011113 - Taxas de Inspeção, Controle e Fiscalização - Serviços Diversos - Principal	12.253,00	27,30	0,00	12.225,70
1121011114 - Taxas de Inspeção, Controle e Fiscalização - Utilização dos Serviços Públicos - Principal	0,00	418.478,82	418.478,82	0,00
1121011115 - Taxas de Inspeção, Controle e Fiscalização - Taxa de Saneamento - Principal	205.668,00	0,00	0,00	205.668,00
1121011116 - Taxas de Inspeção, Controle e Fiscalização - Mineração - Principal	10.662,00	3.316,50	0,00	7.345,50
1121011117 - Taxas de Inspeção, Controle e Fiscalização - Emolumentos Consulares - Principal	6.794.756,00	4.958.802,85	0,00	1.835.953,15
1121011118 - Taxas de Inspeção, Controle e Fiscalização - Taxa FEFAL (Lei 7.835/2016) - Principal	8.000.000,00	15.437.564,13	7.437.564,13	0,00



GOVERNO DO ESTADO DE ALAGOAS
COMPARATIVO DA RECEITA ORÇADA COM A ARRECADADA
ADMINISTRAÇÃO DIRETA
Acumulado até Dezembro/2020

Emitido em: 30/03/21 17:58

Anexo X, da Lei 4.320/64

R\$ 1,00

ESPECIFICAÇÃO	ORÇADA (\$)	ARRECADADA (\$)	DIFERENÇA (\$)	
			PARA MAIS	PARA MENOS
1121011218 - Taxas de Inspeção, Controle e Fiscalização - Taxa FEFAL (Lei 7.835/2016) - Multas e Juros	20.000,00	146.885,16	126.885,16	0,00
1121041101 - Taxa de Controle e Fiscalização Ambiental - Principal	0,00	332,25	332,25	0,00
1121041103 - Taxa de Controle e Fiscalização Ambiental - Proteção Ambiental - Principal	0,00	30,90	30,90	0,00
1121041104 - Taxa de Controle e Fiscalização Ambiental - Outras Taxas de Controle e Fiscalização Ambiental - Principal	336.227,00	57.332,29	0,00	278.894,71
1121991101 - Outras Taxas pelo Exercício do Poder de Polícia - Principal	0,00	2.754,76	2.754,76	0,00
1122011101 - Taxas pela Prestação de Serviços - Taxa de Prevenção e Combate a Incêndio - Principal	3.009.825,00	2.044.790,62	0,00	965.034,38
1122011102 - Taxas pela Prestação de Serviços - Taxa Judiciária - Principal	0,00	537,91	537,91	0,00
1122011104 - Taxas pela Prestação de Serviços - Acesso a Informação Lei 12527/11 - Principal	0,00	1.166,62	1.166,62	0,00
1122011106 - Taxas pela Prestação de Serviços - Outras Taxas pela Prestação de Serviço - Principal	1.515.451,00	654.884,45	0,00	860.566,55
1130001101 - Contribuição de Melhoria - Principal	0,00	26.142,72	26.142,72	0,00
12 - CONTRIBUIÇÕES	41.016.011,00	0,00	0,00	41.016.011,00
1210043101 - Contribuição do Servidor Inativo para o RPPS - Principal	41.016.011,00	0,00	0,00	41.016.011,00
13 - RECEITA PATRIMONIAL	96.471.209,00	691.821.333,33	595.350.124,33	0,00
1310011102 - Aluguéis e Arrendamentos - Imóveis Urbanos - Principal	626.307,00	70.514,76	0,00	555.792,24
1310011104 - Aluguéis e Arrendamentos - Outros Aluguéis - Principal	0,00	630,69	630,69	0,00
1310012101 - Foros, Laudêmios e Tarifas de Ocupação - Principal	69.241,00	243.072,93	173.831,93	0,00
1310012102 - Foros, Laudêmios e Tarifas de Ocupação - Imóveis - Principal	1.132.836,00	1.122.871,84	0,00	9.964,16
1310012103 - Foros, Laudêmios e Tarifas de Ocupação - Laudêmios - Principal	105.000,00	419.980,13	314.980,13	0,00
1310991101 - Outras Receitas Imobiliárias - Principal	510.000,00	354.022,50	0,00	155.977,50
1321001101 - Remuneração de Depósitos Bancários - Principal	781.874,00	1.182.862,77	400.988,77	0,00
1321001102 - Remuneração de Depósitos Bancários - Títulos Públicos - Principal	0,00	0,00	0,00	0,00
1321001103 - Remuneração de Depósitos Bancários - Poupança - Principal	17.570.439,00	4.070.494,87	0,00	13.499.944,13
1321001104 - Remuneração de Depósitos Bancários - Fundos de Investimento - Principal	29.242.509,00	16.454.301,97	0,00	12.788.207,03



GOVERNO DO ESTADO DE ALAGOAS
COMPARATIVO DA RECEITA ORÇADA COM A ARRECADADA
ADMINISTRAÇÃO DIRETA
Acumulado até Dezembro/2020

Emitido em: 30/03/21 17:58

Anexo X, da Lei 4.320/64

R\$ 1,00

ESPECIFICAÇÃO	ORÇADA (\$)	ARRECADADA (\$)	DIFERENÇA (\$)	
			PARA MAIS	PARA MENOS
1321001105 - Remuneração de Depósitos Bancários - CDB - Principal	1.396.098,00	1.109.880,06	0,00	286.217,94
1321001106 - Remuneração de Depósitos Bancários - Outras Aplicações Financeiras de Liquidez Imediata - Principal	785,00	0,00	0,00	785,00
1321001109 - Remuneração de Depósitos Bancários - Aplicação Financeira Conta Única - Principal	12.552.503,00	23.258.602,33	10.706.099,33	0,00
1323001101 - Participações - Principal	4.098.668,00	2.052.424,61	0,00	2.046.243,39
133991102 - Outras Delegações de Serviços Públicos - Receita de Concessões e Permissões - Serviços de Saneamento - Principal	0,00	613.945.822,58	613.945.822,58	0,00
1344021101 - Compensação Financeira pela Exploração de Recursos Minerais - Principal	852.571,00	585.809,87	0,00	266.761,13
1390001101 - Demais Receitas Patrimoniais - Uso de Faixa de Domínio de Rodovias - Principal	-4.069.039,00	117,46	4.069.156,46	0,00
1390001102 - Demais Receitas Patrimoniais - Cota-Parte da Compensação Financeira de Recursos Hídricos - Principal	4.880.313,00	6.206.219,31	1.325.906,31	0,00
1390001103 - Demais Receitas Patrimoniais - Cota-parte Royalties pelo Excedente da Produção do Petróleo - Principal	26.731.031,00	20.729.177,26	0,00	6.001.853,74
1390001104 - Demais Receitas Patrimoniais - Outras	-9.927,00	14.527,39	24.454,39	0,00
16 - RECEITA DE SERVIÇOS	48.138.256,00	51.464.336,60	3.326.080,60	0,00
1610011101 - Serviços Administrativos e Comerciais Gerais - 2A Via Carteira Nacional de Habilitacao - Principal	210.000,00	166.646,18	0,00	43.353,82
1610011102 - Serviços Administrativos e Comerciais Gerais - Renovacao da Carteira Nacional de Habilitacao - Principal	2.826.637,00	2.375.154,74	0,00	451.482,26
1610011103 - Serviços Administrativos e Comerciais Gerais - Reg da Cart Nac De Habilitacao de Outra UF - Principal	271.932,00	170.589,72	0,00	101.342,28
1610011104 - Serviços Administrativos e Comerciais Gerais - Reg de Cart Nac De Habilitacao de Estrangeiro - Principal	3.835,00	1.744,58	0,00	2.090,42
1610011105 - Serviços Administrativos e Comerciais Gerais - Carteira Nacional De Habilitacao Definitiva - Principal	427.438,00	513.489,41	86.051,41	0,00
1610011106 - Serviços Administrativos e Comerciais Gerais - Reteste por Falta ao Exame Teorico Ou Pratico - Principal	50.372,00	27.858,61	0,00	22.513,39
1610011107 - Serviços Administrativos e Comerciais Gerais - Historico de Condutor - Principal	13.311,00	13.180,72	0,00	130,28



GOVERNO DO ESTADO DE ALAGOAS
COMPARATIVO DA RECEITA ORÇADA COM A ARRECADADA
ADMINISTRAÇÃO DIRETA
Acumulado até Dezembro/2020

Emitido em: 30/03/21 17:58

Anexo X, da Lei 4.320/64

R\$ 1,00

ESPECIFICAÇÃO	ORÇADA (\$)	ARRECADADA (\$)	DIFERENÇA (\$)	
			PARA MAIS	PARA MENOS
1610011108 - Serviços Administrativos e Comerciais Gerais - Alteracao de Dados Habilitacao - Principal	198.142,00	115.190,81	0,00	82.951,19
1610011109 - Serviços Administrativos e Comerciais Gerais - Reabilitacao - Cart Nac de Habilitacao Cassada - Principal	456,00	1.164,32	708,32	0,00
1610011110 - Serviços Administrativos e Comerciais Gerais - 1A Habilitacao - Principal	1.416.158,00	1.839.080,43	422.922,43	0,00
1610011111 - Serviços Administrativos e Comerciais Gerais - Reteste P/Reprovacao no Exteorico ou Pratico - Principal	698.471,00	423.074,71	0,00	275.396,29
1610011112 - Serviços Administrativos e Comerciais Gerais - Adicao ou Mudanca De Categoria - Principal	258.902,00	245.956,35	0,00	12.945,65
1610011113 - Serviços Administrativos e Comerciais Gerais - Reg de CNH de Outra UF C/Adicao Ou Mudde Cat - Principal	14.267,00	17.810,73	3.543,73	0,00
1610011114 - Serviços Administrativos e Comerciais Gerais - Reg de CNH De Estrageiro c/Adicao ou Mud Cat - Principal	0,00	64,68	64,68	0,00
1610011115 - Serviços Administrativos e Comerciais Gerais - Adicao e Mudanca de Categoria - Principal	6.617,00	6.565,33	0,00	51,67
1610011116 - Serviços Administrativos e Comerciais Gerais - Regde CNH de Outra UF C/Adicao e Mud de Cat - Principal	300,00	667,04	367,04	0,00
1610011117 - Serviços Administrativos e Comerciais Gerais - Regde CNH de Estrageiro C/Adicao e Mud Cat - Principal	40.949,00	13.745,16	0,00	27.203,84
1610011119 - Serviços Administrativos e Comerciais Gerais - Reciclagem - Cartnac De Habilitacao Suspensa - Principal	22.795,00	20.940,66	0,00	1.854,34
1610011123 - Serviços Administrativos e Comerciais Gerais - Avaliacao De Junta Psicologica - Principal	971,00	401,31	0,00	569,69
1610011124 - Serviços Administrativos e Comerciais Gerais - Permissionado Penalizado - Principal	4.864,00	4.147,82	0,00	716,18
1610011125 - Serviços Administrativos e Comerciais Gerais -1A Habilitacao-Proc Expirado-Res 168/2004 - Principal	317.051,00	217.964,16	0,00	99.086,84
1610011126 - Serviços Administrativos e Comerciais Gerais - Credou Renov de Cred de Formacao de Condutor - Principal	4.705,00	8.287,26	3.582,26	0,00



GOVERNO DO ESTADO DE ALAGOAS
COMPARATIVO DA RECEITA ORÇADA COM A ARRECADADA
ADMINISTRAÇÃO DIRETA
Acumulado até Dezembro/2020

Emitido em: 30/03/21 17:58

Anexo X, da Lei 4.320/64

R\$ 1,00

ESPECIFICAÇÃO	ORÇADA (\$)	ARRECADADA (\$)	DIFERENÇA (\$)	
			PARA MAIS	PARA MENOS
1610011127 - Serviços Administrativos e Comerciais Gerais - Credenc ou Renovacao de Cred de Casa de Placa - Principal	422,00	8.691,42	8.269,42	0,00
1610011128 - Serviços Administrativos e Comerciais Gerais - Credenc ou Renov de Cred de Inst Financeiras - Principal	48.686,00	47.620,65	0,00	1.065,35
1610011129 - Serviços Administrativos e Comerciais Gerais - Cred ou Renov de Cred de Instrutor de CFC - Principal	11.601,00	5.562,48	0,00	6.038,52
1610011130 - Serviços Administrativos e Comerciais Gerais - Cred ou Renov de Cred de Diretor de CFC - Principal	4.433,00	2.829,94	0,00	1.603,06
1610011131 - Serviços Administrativos e Comerciais Gerais - Cred ou Renov de Cred de Diretor Geral de CFC - Principal	5.699,00	3.490,22	0,00	2.208,78
1610011132 - Serviços Administrativos e Comerciais Gerais - Credou Renov de Cred de Medico/Clinica/Psico - Principal	8.781,00	10.753,05	1.972,05	0,00
1610011133 - Serviços Administrativos e Comerciais Gerais - Cred/Renov de Cred psicologo de Clinica Med - Principal	8.190,00	10.025,40	1.835,40	0,00
1610011134 - Serviços Administrativos e Comerciais Gerais - Credou Renovde Cred de Clinica Medica/Psico - Principal	8.021,00	8.901,08	880,08	0,00
1610011135 - Serviços Administrativos e Comerciais Gerais - 1(Primeiro) Emplacamento - Principal	2.163.233,00	2.013.852,86	0,00	149.380,14
1610011136 - Serviços Administrativos e Comerciais Gerais - 1(Primeiro) Emplacamento Sem Vistoria - Principal	87.591,00	31.239,27	0,00	56.351,73
1610011137 - Serviços Administrativos e Comerciais Gerais - Licenciamento Anual - Principal	19.626.305,00	21.499.678,37	1.873.373,37	0,00
1610011138 - Serviços Administrativos e Comerciais Gerais - Transferencia de Propriedade - Principal	6.095.797,00	5.904.262,44	0,00	191.534,56
1610011139 - Serviços Administrativos e Comerciais Gerais - 2A Via de Certif de Rege Licenc de Veiculos - Principal	92.869,00	15.153,11	0,00	77.715,89
1610011140 - Serviços Administrativos e Comerciais Gerais - 2A Via de Certificado de Registro de Veiculos - Principal	408.516,00	410.331,91	1.815,91	0,00
1610011141 - Serviços Administrativos e Comerciais Gerais - Alteracao de Dados - Principal	321.520,00	163.266,74	0,00	158.253,26
1610011143 - Serviços Administrativos e Comerciais Gerais - Escolha de Placa Especial - Principal	45.342,00	7.761,68	0,00	37.580,32



GOVERNO DO ESTADO DE ALAGOAS
COMPARATIVO DA RECEITA ORÇADA COM A ARRECADADA
ADMINISTRAÇÃO DIRETA
Acumulado até Dezembro/2020

Emitido em: 30/03/21 17:58

Anexo X, da Lei 4.320/64

R\$ 1,00

ESPECIFICAÇÃO	ORÇADA (\$)	ARRECADADA (\$)	DIFERENÇA (\$)	
			PARA MAIS	PARA MENOS
1610011145 - Serviços Administrativos e Comerciais Gerais - 2A Via de Certif de Reg e Licenc de Veiculos - Principal	900,00	583,08	0,00	316,92
1610011146 - Serviços Administrativos e Comerciais Gerais - Baixa do Veiculo - Principal	3.000,00	2.543,60	0,00	456,40
1610011148 - Serviços Administrativos e Comerciais Gerais - Lacre da Placa - Principal	20.262,00	5.738,10	0,00	14.523,90
1610011150 - Serviços Administrativos e Comerciais Gerais - Diaria Veiculo Apreendido - Pequeno Porte - Principal	33.340,00	104.970,41	71.630,41	0,00
1610011151 - Serviços Administrativos e Comerciais Gerais - Taxa Reboque Perimetro Urbano - Pequeno Porte - Principal	7.562,00	30.249,36	22.687,36	0,00
1610011152 - Serviços Administrativos e Comerciais Gerais - Taxa Reboque Perimetro Urbano - Grande Porte - Principal	431,00	274,90	0,00	156,10
1610011153 - Serviços Administrativos e Comerciais Gerais - Taxa Reboque Perimetro Urbano Biciclete Moto - Principal	13.500,00	13.830,41	330,41	0,00
1610011154 - Serviços Administrativos e Comerciais Gerais - Diaria Veiculo Apreendido Grande Porte - Principal	9.000,00	6.129,47	0,00	2.870,53
1610011155 - Serviços Administrativos e Comerciais Gerais - Diaria Veiculo Apreendido Bicicleta e Moto - Principal	60.000,00	90.033,28	30.033,28	0,00
1610011157 - Serviços Administrativos e Comerciais Gerais - Bloqueio Administrativo de Veiculos - Principal	22.736,00	18.698,21	0,00	4.037,79
1610011158 - Serviços Administrativos e Comerciais Gerais - Vistoria de Veiculo Externa - Principal	9.000,00	6.225,94	0,00	2.774,06
1610011159 - Serviços Administrativos e Comerciais Gerais - Vistoria de Veiculo no Detran - Principal	4.153.589,00	3.788.963,74	0,00	364.625,26
1610011161 - Serviços Administrativos e Comerciais Gerais - Extrato de Dados Para Seguro - Principal	772.376,00	765.557,35	0,00	6.818,65
1610011162 - Serviços Administrativos e Comerciais Gerais - Financiamento de Veiculo - Principal	15.300,00	10.511,52	0,00	4.788,48
1610011163 - Serviços Administrativos e Comerciais Gerais - Vistoria Lacrada - Principal	225,00	0,00	0,00	225,00
1610011164 - Serviços Administrativos e Comerciais Gerais - Emissao de Transito Livre - Principal	12.623,00	9.055,69	0,00	3.567,31
1610011166 - Serviços Administrativos e Comerciais Gerais - Custeio Cobr.infr.p/Munic. c/Frota ate 150000V - Principal	80.205,00	47.672,42	0,00	32.532,58



GOVERNO DO ESTADO DE ALAGOAS
COMPARATIVO DA RECEITA ORÇADA COM A ARRECADADA
ADMINISTRAÇÃO DIRETA
Acumulado até Dezembro/2020

Emitido em: 30/03/21 17:58

Anexo X, da Lei 4.320/64

R\$ 1,00

ESPECIFICAÇÃO	ORÇADA (\$)	ARRECADADA (\$)	DIFERENÇA (\$)	
			PARA MAIS	PARA MENOS
1610011167 - Serviços Administrativos e Comerciais Gerais - Custeio Cobr.infr.p/Munic. c/Frota sup. 150000V - Principal	3.992.404,00	5.217.560,26	1.225.156,26	0,00
1610011168 - Serviços Administrativos e Comerciais Gerais - Cust. Cobr.nai E Nip P/Munic. frota Ate 150000V - Principal	200.000,00	79.164,94	0,00	120.835,06
1610011169 - Serviços Administrativos e Comerciais Gerais - Custcobrnai E Nip P/Municfrota Sup150000V - Principal	96.193,00	63.281,46	0,00	32.911,54
1610011170 - Serviços Administrativos e Comerciais Gerais - Transf. de Propriedade Para Conces. credenciada - Principal	0,00	97.537,44	97.537,44	0,00
1610011172 - Serviços Administrativos e Comerciais Gerais - Credenciamento De Despachante - Principal	600,00	606,38	6,38	0,00
1610011174 - Serviços Administrativos e Comerciais Gerais - Custeio Para Delegacao de Competencia - Principal	3.600,00	1.172,57	0,00	2.427,43
1610011175 - Serviços Administrativos e Comerciais Gerais - Outros Servicos - Principal	55.463,00	444.467,17	389.004,17	0,00
1610011176 - Serviços Administrativos e Comerciais Gerais - Taxa De Deposito - Veiculo-Automot/Similares - Principal	9.133,00	10.550,27	1.417,27	0,00
1610011177 - Serviços Administrativos e Comerciais Gerais - Taxa De Deposito De Veiculo - Bicicleta/Moto - Principal	8.084,00	4.554,03	0,00	3.529,97
1610011178 - Serviços Administrativos e Comerciais Gerais - Taxa de Deposito de Veiculo-Caminhao/Onibus - Principal	491,00	797,09	306,09	0,00
1610011179 - Serviços Administrativos e Comerciais Gerais - Vistoria de Veiculo - Principal	24.000,00	20.584,68	0,00	3.415,32
1610011180 - Serviços Administrativos e Comerciais Gerais - Taxa de Terminal Rodoviario - Principal	3.000,00	6.575,75	3.575,75	0,00
1610011182 - Serviços Administrativos e Comerciais Gerais - Boletim de Ocorrencia/Pericia - Principal	44,00	0,00	0,00	44,00
1610011183 - Serviços Administrativos e Comerciais Gerais - Faixa de Dominio - Analise - Principal	260,00	0,00	0,00	260,00
1610011185 - Serviços Administrativos e Comerciais Gerais - Renovacao de Licenciamento - Principal	0,00	636,01	636,01	0,00
1610011186 - Serviços Administrativos e Comerciais Gerais - Cessao De Uso Remunerado/Box - Principal	918,00	513,60	0,00	404,40
1610011187 - Serviços Administrativos e Comerciais Gerais - OUTROS SERVIÇOS DETRAN - Principal	150,00	412,57	262,57	0,00



GOVERNO DO ESTADO DE ALAGOAS
COMPARATIVO DA RECEITA ORÇADA COM A ARRECADADA
ADMINISTRAÇÃO DIRETA
Acumulado até Dezembro/2020

Emitido em: 30/03/21 17:58

Anexo X, da Lei 4.320/64

R\$ 1,00

ESPECIFICAÇÃO	ORÇADA (\$)	ARRECADADA (\$)	DIFERENÇA (\$)	
			PARA MAIS	PARA MENOS
1610011188 - Serviços Administrativos e Comerciais Gerais - Serviços de Comercialização de Livros, Periódicos, Materiais Escolares e Publicidade - Principal	450,00	0,00	0,00	450,00
1610011189 - Serviços Administrativos e Comerciais Gerais - Venda Prod. confeccionados Reeducandos - Principal	3.000,00	0,00	0,00	3.000,00
1610011191 - Serviços Administrativos e Comerciais Gerais - Serviços de Consultoria, Assistência Técnica e Análise de Projetos - Principal	417.204,00	595.664,90	178.460,90	0,00
1610011193 - Serviços Administrativos e Comerciais Gerais - Taxa de Expediente - Principal	0,00	79,29	79,29	0,00
1610011196 - Serviços Administrativos e Comerciais Gerais - Serviços Administrativos das Consignações - Principal	300.000,00	2.620.944,10	2.320.944,10	0,00
1610011198 - Serviços Administrativos e Comerciais Gerais - Receita de Apoio Cultural - Principal	37.715,00	58.503,92	20.788,92	0,00
1610011199 - Serviços Administrativos e Comerciais Gerais - Receita de Serviços da Escola Fazendária - Principal	0,00	458,49	458,49	0,00
1610021101 - Inscrição em Concursos e Processos Seletivos - Taxa de Inscrição - Principal	199.985,00	11.010,00	0,00	188.975,00
1610021102 - Inscrição em Concursos e Processos Seletivos - Serviços de Inscrições em Concurso Público - Principal	1.500.000,00	14.454,83	0,00	1.485.545,17
1610021202 - Inscrição em Concursos e Processos Seletivos - Serviços de Inscrições em Concurso Público - Multas e Juros	0,00	478.800,00	478.800,00	0,00
1610031101 - Serviços de Registro, Certificação e Fiscalização - Expedição de Certificados - Principal	150.000,00	21,00	0,00	149.979,00
1610031103 - Serviços de Registro, Certificação e Fiscalização - Certificação de Produtos e Serviços - Principal	0,00	1.200,00	1.200,00	0,00
1610041101 - Serviços de Informação e Tecnologia - Processamento de Dados - Principal	0,00	445.051,35	445.051,35	0,00
1630011103 - Serviços de Atendimento à Saúde - Serviços Pré-Hospitalares Unidade de Resgate - Principal	5.287,00	4.650,20	0,00	636,80
1630011117 - Serviços de Atendimento à Saúde - Outros	0,00	262,83	262,83	0,00
1690991101 - Serviços Administrativos e Comerciais Gerais - Outros Serviços Administrativos - Principal	475,00	0,00	0,00	475,00
1690991104 - Serviços Administrativos e Comerciais Gerais - Serviço de Venda de Editais - Principal	1.500,00	0,00	0,00	1.500,00
1690991105 - Outros Serviços - Emolumentos e Custas Processuais Administrativas - Principal	58.387,00	43.379,60	0,00	15.007,40



GOVERNO DO ESTADO DE ALAGOAS
COMPARATIVO DA RECEITA ORÇADA COM A ARRECADADA
ADMINISTRAÇÃO DIRETA
Acumulado até Dezembro/2020

Emitido em: 30/03/21 17:58

Anexo X, da Lei 4.320/64

R\$ 1,00

ESPECIFICAÇÃO	ORÇADA (\$)	ARRECADADA (\$)	DIFERENÇA (\$)	
			PARA MAIS	PARA MENOS
1690991106 - Outros Serviços - Receita de Serços Técnicos - Principal	110.001,00	0,00	0,00	110.001,00
1690991110 - Outros Serviços - DAR Amarelinha - Principal	1.317,00	598,46	0,00	718,54
1690991111 - Outros Serviços - DAR Amarelinha - Principal	100,00	0,00	0,00	100,00
1690991125 - Outros Serviços - Faixa de Domínio Vistoria e Análise - Principal	18.000,00	8.795,67	0,00	9.204,33
1690991130 - Outros Serviços - Juros de Mora de Outras Receitas - Principal	0,00	3.400,00	3.400,00	0,00
1690991138 - Outros Serviços - Renovação de Credenciamento de Demostagem de Veículo - Principal	0,00	60,65	60,65	0,00
1690991140 - Outros Serviços - Credenciamento ou Renovação de Credenciamento Diversos Área de Habilitação CNH - Principal	1.267,00	404,26	0,00	862,74
17 - TRANSFERÊNCIAS CORRENTES	5.236.649.720,85	5.657.469.461,07	420.819.740,22	0,00
1718011101 - Cota-Parte do Fundo de Participação dos Estados e do Distrito Federal - FPE - Principal	4.228.724.644,00	3.922.996.342,54	0,00	305.728.301,46
1718016101 - Cota-Parte do Imposto Sobre Produtos Industrializados - Estados Exportadores de Produtos Industrializados - IPI - Principal	2.206.308,00	9.583.819,66	7.377.511,66	0,00
1718017101 - Cota-Parte da Contribuição de Intervenção no Domínio Econômico - CIDE - Principal	11.848.092,00	9.563.463,49	0,00	2.284.628,51
1718026101 - Cota-Parte do Fundo Especial do Petróleo - FEP - Principal	19.112.554,00	19.317.217,84	204.663,84	0,00
1718051101 - Transferências do Salário-Educação - Principal	13.043.863,00	13.118.958,74	75.095,74	0,00
1718061101 - Transferência Financeira do ICMS Desoneração L.C. Nº 87/96 - Principal	12.000.000,00	0,00	0,00	12.000.000,00
1718102101 - Transferências de Convênios da União Destinadas a Programas de Educação - Principal	12.863.486,85	21.302.716,33	8.439.229,48	0,00
1718103101 - Transferências de Convênios da União Destinadas a Programas de Assistência Social - Principal	1.671.783,00	0,00	0,00	1.671.783,00
1718104101 - Transferências de Convênios da União Destinadas a Programas de Combate à Fome - Principal	21.422.320,00	12.873.033,60	0,00	8.549.286,40
1718109101 - Outras Transferências de Convênios da União - Principal	38.692.112,00	7.076.330,00	0,00	31.615.782,00
1718991101 - Outras Transferências da União - Sistema Nacioal de Defesa Civil - Principal	9.363.335,00	5.400.000,00	0,00	3.963.335,00
1718991109 - Outras Transferências da União - Apoio Financeiro aos Estados - Lei n. 14.041/2020 - Principal	0,00	337.375.768,01	337.375.768,01	0,00



GOVERNO DO ESTADO DE ALAGOAS
COMPARATIVO DA RECEITA ORÇADA COM A ARRECADADA
ADMINISTRAÇÃO DIRETA
Acumulado até Dezembro/2020

Emitido em: 30/03/21 17:58

Anexo X, da Lei 4.320/64

R\$ 1,00

ESPECIFICAÇÃO	ORÇADA (\$)	ARRECADADA (\$)	DIFERENÇA (\$)	
			PARA MAIS	PARA MENOS
1718991110 - Outras Transferências da União - Art. 5 Inciso I LC 173/2020 - Principal	165.303.437,00	165.303.436,79	0,00	0,21
1718991111 - Outras Transferências da União - Art. 5 Inciso II LC 173/2020 - Principal	0,00	412.368.489,20	412.368.489,20	0,00
1718991113 - Outras Transferências da União - Lei Complementar nº 176/2020 - Principal	0,00	13.501.500,00	13.501.500,00	0,00
1728109101 - Outras Transferências de Convênio dos Estados - Principal	0,00	6.022,00	6.022,00	0,00
1740001101 - Transferências de Instituições Privadas - Sem Fins Lucrativos - Principal	0,00	17.517,41	17.517,41	0,00
1740001102 - Transferências de Instituições Privadas - Com Fins Lucrativos - Principal	51.500,00	0,00	0,00	51.500,00
1758011101 - Transferências de Recursos do Fundo de Manutenção e Desenvolvimento da Educação Básica e de Valorização dos Profissionais da Educação FUNDEB - Principal	533.126.382,00	552.313.603,23	19.187.221,23	0,00
1758012101 - Transferências de Recursos da Complementação da União ao Fundo de Manutenção e Desenvolvimento da Educação Básica e de Valorização dos Profissionais da Educação FUNDEB - Principal	167.219.904,00	155.351.242,23	0,00	11.868.661,77
19 - OUTRAS RECEITAS CORRENTES	11.307.308,00	19.280.971,16	7.973.663,16	0,00
1910011102 - Multas Previstas em Legislação Específica - Multas Previstas na Legislação de Trânsito - Principal	900.000,00	0,00	0,00	900.000,00
1910011103 - Multas Previstas em Legislação Específica - Multas de Radar - Principal	200.000,00	0,00	0,00	200.000,00
1910011105 - Multas Previstas em Legislação Específica - Multas de Trânsito - Principal	3.461.487,00	1.948.209,93	0,00	1.513.277,07
1910011107 - Multas Previstas em Legislação Específica - Multa Entrega DAC fora do Prazo (COD 56170) - Principal	645,00	443.039,73	442.394,73	0,00
1910011108 - Multas Previstas em Legislação Específica - Multa Entrega Sintegra fora Prazo (COD 56189) - Principal	43.745,00	2.579,61	0,00	41.165,39
1910011109 - Multas Previstas em Legislação Específica - Multa Falta/Intempescredigital (COD 56200) - Principal	100.000,00	51.603,51	0,00	48.396,49
1910011110 - Multas Previstas em Legislação Específica - Multa p/Atraso Prestacao Contas Adiantamento - Principal	3.729,00	716,14	0,00	3.012,86
1910011111 - Multas Previstas em Legislação Específica - Multas de Prevencao Contra Incêndio - Principal	0,00	26,97	26,97	0,00
1910011112 - Multas Previstas em Legislação Específica - Multa Prevista no Código Defesa ao Consumidor - Principal	405.000,00	287.538,70	0,00	117.461,30



GOVERNO DO ESTADO DE ALAGOAS
COMPARATIVO DA RECEITA ORÇADA COM A ARRECADADA
ADMINISTRAÇÃO DIRETA
Acumulado até Dezembro/2020

Emitido em: 30/03/21 17:58

Anexo X, da Lei 4.320/64

R\$ 1,00

ESPECIFICAÇÃO	ORÇADA (\$)	ARRECADADA (\$)	DIFERENÇA (\$)	
			PARA MAIS	PARA MENOS
1910011113 - Multas Previstas em Legislação Específica - Multa Sentença Penal Condenatória - Principal	428,00	2.177,70	1.749,70	0,00
1910011114 - Multas Previstas em Legislação Específica - Multa Confissão de Dívida - Principal	75.748,00	24.896,51	0,00	50.851,49
1910011116 - Multas Previstas em Legislação Específica - Multa p/Descumprimento Leg Aguas Subter - Principal	9.000,00	0,00	0,00	9.000,00
1910011117 - Multas Previstas em Legislação Específica - Multa/Juros uso Indevido dos Recursos Hídrico - Principal	6.000,00	0,00	0,00	6.000,00
1910011118 - Multas Previstas em Legislação Específica - Outras Multas - Principal	600.000,00	1.305.077,52	705.077,52	0,00
1910011119 - Multas Previstas em Legislação Específica - Outras Multas e Juros de Mora - Principal	420.000,00	1.690.973,68	1.270.973,68	0,00
1910011124 - Multas Previstas em Legislação Específica - Principal	28.145,00	0,00	0,00	28.145,00
1910061101 - Multas Administrativas por Danos Ambientais - Principal	405.000,00	477.910,21	72.910,21	0,00
1910061102 - Multas Administrativas por Danos Ambientais - Multas e Juros pelo Descumprimento das Condicionantes de Outorga - Principal	1.500,00	0,00	0,00	1.500,00
1910091101 - Multas e Juros Previstos em Contratos - Principal	14.781,00	6.642,79	0,00	8.138,21
1921011101 - Indenizações por Danos Causados ao Patrimônio Público - Principal	0,00	415,07	415,07	0,00
1921991101 - Outras Indenizações - Principal	50.778,00	4.159,85	0,00	46.618,15
1922011101 - Restituição de Convênios - Primárias - Principal	0,00	1.023.546,41	1.023.546,41	0,00
1922061101 - Restituição de Despesas de Exercícios Anteriores - Principal	590.000,00	450.098,24	0,00	139.901,76
1922991101 - Outras Restituições - Principal	1.152.506,00	9.126.790,49	7.974.284,49	0,00
1930021101 - Alienação de Bens e Mercadorias Apreendidos - Leilões de Mercadorias Apreendidas - Principal	3.000,00	2.349,84	0,00	650,16
1990991101 - Outras Receitas - Primárias - Depósitos Judiciais - LC 151/2015 - Principal	0,00	103.040,20	103.040,20	0,00
1990991103 - Outras Receitas - Primárias - Selo de Autenticação Fiscal - Principal	0,00	8.100,00	8.100,00	0,00
1990991105 - Outras Receitas - Primárias - Receita Dívida Ativa não Tributária Outras Receitas - Principal	563.896,00	1.741.074,19	1.177.178,19	0,00
1990991106 - Outras Receitas - Primárias - Principal	2.271.920,00	580.003,87	0,00	1.691.916,13
2 - RECEITAS DE CAPITAL	60.092.777,00	419.111.625,42	359.018.848,42	0,00



GOVERNO DO ESTADO DE ALAGOAS
COMPARATIVO DA RECEITA ORÇADA COM A ARRECADADA
ADMINISTRAÇÃO DIRETA
Acumulado até Dezembro/2020

Emitido em: 30/03/21 17:58

Anexo X, da Lei 4.320/64

R\$ 1,00

ESPECIFICAÇÃO	ORÇADA (\$)	ARRECADADA (\$)	DIFERENÇA (\$)	
			PARA MAIS	PARA MENOS
21 - OPERAÇÕES DE CRÉDITO	-100.170.188,00	303.826.413,72	403.996.601,72	0,00
2119001101 - Outras Operações de Crédito - Mercado Interno - Principal	88.500.000,00	292.500.000,00	204.000.000,00	0,00
2122001101 - Operações de Crédito Contratuais - Mercado Externo - Principal	-188.670.188,00	11.326.413,72	199.996.601,72	0,00
22 - ALIENAÇÃO DE BENS	0,00	503.038,60	503.038,60	0,00
2213001103 - Alienação de Bens Móveis e Semoventes - Alienação de Outros Bens Móveis - Principal	0,00	496.573,25	496.573,25	0,00
2220001101 - Alienação de Bens Imóveis - Outros Bens Imóveis Principal	0,00	6.465,35	6.465,35	0,00
23 - AMORTIZAÇÃO DE EMPRÉSTIMOS	839.303,00	0,00	0,00	839.303,00
2300061101 - Amortização de Empréstimos Contratuais - Empréstimos Diversos - Principal	839.303,00	0,00	0,00	839.303,00
24 - TRANSFERÊNCIAS DE CAPITAL	159.423.662,00	114.782.173,10	0,00	44.641.488,90
2418109101 - Outras Transferências de Convênios da União - Principal	159.423.662,00	114.782.173,10	0,00	44.641.488,90
7 - RECEITA INTRAORÇAMENTÁRIA CORRENTES	0,00	16.146,56	16.146,56	0,00
72 - RECEITA INTRAORÇAMENTÁRIA - CONTRIBUIÇÕES	0,00	0,00	0,00	0,00
7218012101 - Receita Intraorçamentária - Contribuição Patronal dos Servidores Civis Inativos - Principal	0,00	0,00	0,00	0,00
79 - RECEITA INTRAORÇAMENTÁRIA - OUTRAS RECEITAS CORRENTES	0,00	16.146,56	16.146,56	0,00
7922991103 - Outras Restituições - Restituições de Despesas Exercícios Anteriores - Principal	0,00	11.414,01	11.414,01	0,00
7990991101 - Receita Intraorçamentária - Outras Receitas - Primárias - Principal	0,00	4.732,55	4.732,55	0,00
II - DEDUÇÕES DA RECEITA ORÇAMENTÁRIA	-2.850.885.366,00	-2.778.222.639,33	72.662.726,67	0,00
FUNDEB	-1.809.764.530,00	-1.481.108.697,34	328.655.832,66	0,00
1 - RECEITAS CORRENTES	-1.809.764.530,00	-1.481.108.697,34	328.655.832,66	0,00
11 - IMPOSTOS, TAXAS E CONTRIBUIÇÕES DE MELHORIA	-961.178.340,00	-695.071.856,31	266.106.483,69	0,00
1118012101 - Imposto sobre a Propriedade de Veículos Automotores - Principal	-68.277.228,00	-34.386.854,21	33.890.373,79	0,00
1118012201 - Imposto sobre a Propriedade de Veículos Automotores - Multas e Juros	-2.752.974,00	-1.649.275,51	1.103.698,49	0,00
1118012301 - Imposto sobre a Propriedade de Veículos Automotores - Dívida Ativa	-10.518,00	-15,76	10.502,24	0,00
1118012401 - Imposto sobre a Propriedade de Veículos Automotores - Dívida Ativa - Multas e Juros	-1.928,00	-11,94	1.916,06	0,00



GOVERNO DO ESTADO DE ALAGOAS
COMPARATIVO DA RECEITA ORÇADA COM A ARRECADADA
ADMINISTRAÇÃO DIRETA
Acumulado até Dezembro/2020

Emitido em: 30/03/21 17:58

Anexo X, da Lei 4.320/64

R\$ 1,00

ESPECIFICAÇÃO	ORÇADA (\$)	ARRECADADA (\$)	DIFERENÇA (\$)	
			PARA MAIS	PARA MENOS
1118013101 - Imposto sobre Transmissão Causa Mortis e Doação de Bens e Direitos - Principal	-2.570.201,00	-3.490.490,27	0,00	920.289,27
Juros 1118013201 - Imposto sobre Transmissão Causa Mortis e Doação de Bens e Direitos - Multas e	-135.807,00	-218.303,69	0,00	82.496,69
1118013301 - Imposto sobre Transmissão Causa Mortis e Doação de Bens e Direitos - Dívida Ativa	-84.591,00	-52.757,07	31.833,93	0,00
1118013401 - Imposto sobre Transmissão Causa Mortis e Doação de Bens e Direitos - Dívida Ativa - Multas e Juros	-35.039,00	-2.387,08	32.651,92	0,00
1118021101 - Imposto sobre Operações Relativas à Circulação de Mercadorias e sobre Prestações de Serviços de Transporte Interestadual e Intermunicipal e de Comunicação - Principal	-874.809.007,00	-638.571.098,46	236.237.908,54	0,00
1118021201 - Imposto sobre Operações Relativas à Circulação de Mercadorias e sobre Prestações de Serviços de Transporte Interestadual e Intermunicipal e de Comunicação - Multas e Juros	-7.773.425,00	-9.305.328,72	0,00	1.531.903,72
1118021301 - Imposto sobre Operações Relativas à Circulação de Mercadorias e sobre Prestações de Serviços de Transporte Interestadual e Intermunicipal e de Comunicação - Dívida Ativa	-2.422.669,00	-5.254.395,76	0,00	2.831.726,76
1118021401 - Imposto sobre Operações Relativas à Circulação de Mercadorias e sobre Prestações de Serviços de Transporte Interestadual e Intermunicipal e de Comunicação - Dívida Ativa - Multas e Juros	-2.304.953,00	-2.140.937,84	164.015,16	0,00
17 - TRANSFERÊNCIAS CORRENTES	-848.586.190,00	-786.036.841,03	62.549.348,97	0,00
1718011101 - Cota-Parte do Fundo de Participação dos Estados e do Distrito Federal - FPE - Principal	-845.744.929,00	-784.599.268,24	61.145.660,76	0,00
1718016101 - Cota-Parte do Imposto Sobre Produtos Industrializados - Estados Exportadores de Produtos Industrializados - IPI - Principal	-441.261,00	-1.437.572,79	0,00	996.311,79
1718061101 - Transferência Financeira do ICMS Desoneração L.C. Nº 87/96 - Principal	-2.400.000,00	0,00	2.400.000,00	0,00
TRANSFERÊNCIAS CONSTITUCIONAIS E LEGAIS A MUNICÍPIOS	-1.041.120.836,00	-1.282.269.194,74	0,00	241.148.358,74
1 - RECEITAS CORRENTES	-1041120836,00	-1282269194,74	0,00	241148358,74
11 - IMPOSTOS, TAXAS E CONTRIBUIÇÕES DE MELHORIA	-1029395349,00	-1272300079,96	0,00	242904730,96
1118012101 - Imposto sobre a Propriedade de Veículos Automotores - Principal	-136554456,00	-171934153,62	0,00	35379697,62
1118012201 - Imposto sobre a Propriedade de Veículos Automotores - Multas e Juros	-5505948,00	-8246191,92	0,00	2740243,92
1118012301 - Imposto sobre a Propriedade de Veículos Automotores - Dívida Ativa	-21035,00	-78,81	20956,19	0,00
1118012401 - Imposto sobre a Propriedade de Veículos Automotores - Dívida Ativa - Multas e Juros	-3857,00	-59,69	3797,31	0,00



GOVERNO DO ESTADO DE ALAGOAS
COMPARATIVO DA RECEITA ORÇADA COM A ARRECADADA
ADMINISTRAÇÃO DIRETA
Acumulado até Dezembro/2020

Emitido em: 30/03/21 17:58

Anexo X, da Lei 4.320/64

R\$ 1,00

ESPECIFICAÇÃO	ORÇADA (\$)	ARRECADADA (\$)	DIFERENÇA (\$)	
			PARA MAIS	PARA MENOS
1118021101 - Imposto sobre Operações Relativas à Circulação de Mercadorias e sobre Prestações de Serviços de Transporte Interestadual e Intermunicipal e de Comunicação - Principal	-874809006,00	-1064285161,71	0,00	189476155,71
1118021201 - Imposto sobre Operações Relativas à Circulação de Mercadorias e sobre Prestações de Serviços de Transporte Interestadual e Intermunicipal e de Comunicação - Multas e Juros	-7773425,00	-15508879,16	0,00	7735454,16
1118021301 - Imposto sobre Operações Relativas à Circulação de Mercadorias e sobre Prestações de Serviços de Transporte Interestadual e Intermunicipal e de Comunicação - Dívida Ativa	-2422669,00	-8757326,13	0,00	6334657,13
1118021401 - Imposto sobre Operações Relativas à Circulação de Mercadorias e sobre Prestações de Serviços de Transporte Interestadual e Intermunicipal e de Comunicação - Dívida Ativa - Multas e Juros	-2304953,00	-3568228,92	0,00	1263275,92
13 - RECEITA PATRIMONIAL	-6615930,00	-5182294,32	1433635,68	0,00
1390001103 - Demais Receitas Patrimoniais - Cota-parte Royalties pelo Excedente da Produção do Petróleo - Principal	-6615930,00	-5182294,32	1433635,68	0,00
17 - TRANSFERÊNCIAS CORRENTES	-5109557,00	-4786820,46	322736,54	0,00
1718016101 - Cota-Parte do Imposto Sobre Produtos Industrializados - Estados Exportadores de Produtos Industrializados - IPI - Principal	-436849,00	-2395954,59	0,00	1959105,59
1718017101 - Cota-Parte da Contribuição de Intervenção no Domínio Econômico - CIDE - Principal	-4672708,00	-2390865,87	2281842,13	0,00
OUTRAS TRANSFERÊNCIAS LEGAIS	0,00	0,00	0,00	0,00
RENÚNCIA	0,00	0,00	0,00	0,00
OUTRAS DEDUÇÕES DA RECEITA REALIZADA	0,00	-14.844.747,25	0,00	14.844.747,25
1 - RECEITAS CORRENTES	0,00	-14.844.747,25	0,00	14.844.747,25
11 - IMPOSTOS, TAXAS E CONTRIBUIÇÕES DE MELHORIA	0,00	-14.838.446,31	0,00	14.838.446,31
1113031101 - Imposto sobre a Renda - Retido na Fonte - Trabalho - Principal	0,00	-41.961,89	0,00	41.961,89
1118012101 - Imposto sobre a Propriedade de Veículos Automotores - Principal	0,00	-35.595,19	0,00	35.595,19
1118012201 - Imposto sobre a Propriedade de Veículos Automotores - Multas e Juros	0,00	-2.735,36	0,00	2.735,36
1118013101 - Imposto sobre Transmissão Causa Mortis e Doação de Bens e Direitos - Principal	0,00	-7.760,42	0,00	7.760,42
1118013201 - Imposto sobre Transmissão Causa Mortis e Doação de Bens e Direitos - Multas e Juros	0,00	-1.546,71	0,00	1.546,71



GOVERNO DO ESTADO DE ALAGOAS
COMPARATIVO DA RECEITA ORÇADA COM A ARRECADADA
ADMINISTRAÇÃO DIRETA
Acumulado até Dezembro/2020

Emitido em: 30/03/21 17:58

Anexo X, da Lei 4.320/64

R\$ 1,00

ESPECIFICAÇÃO	ORÇADA (\$)	ARRECADADA (\$)	DIFERENÇA (\$)	
			PARA MAIS	PARA MENOS
1118021101 - Imposto sobre Operações Relativas à Circulação de Mercadorias e sobre Prestações de Serviços de Transporte Interestadual e Intermunicipal e de Comunicação - Principal	0,00	-14.738.493,55	0,00	14.738.493,55
1118021201 - Imposto sobre Operações Relativas à Circulação de Mercadorias e sobre Prestações de Serviços de Transporte Interestadual e Intermunicipal e de Comunicação - Multas e Juros	0,00	-2.077,93	0,00	2.077,93
1118022101 - Adicional ICMS - Fundo Estadual de Combate à Pobreza - Principal	0,00	-6.442,89	0,00	6.442,89
1118022104 - Adicional ICMS - Fundo Estadual de Combate à Pobreza - Multas e Juros de Mora do ICMS FECOEP	0,00	-2,43	0,00	2,43
1121011101 - Taxas de Inspeção, Controle e Fiscalização - Taxa de Fiscalização e Serviços Diversos - Principal	0,00	-1.258,59	0,00	1.258,59
1121011111 - Taxas de Inspeção, Controle e Fiscalização - Taxa de Análise Projeto Segurança Contra Incêndio - Principal	0,00	-266,17	0,00	266,17
1121011117 - Taxas de Inspeção, Controle e Fiscalização - Emolumentos Consulares - Principal	0,00	-213,00	0,00	213,00
1122011101 - Taxas pela Prestação de Serviços - Taxa de Prevenção e Combate a Incêndio - Principal	0,00	-92,18	0,00	92,18
16 - RECEITA DE SERVIÇOS	0,00	-1.244,00	0,00	1.244,00
1610011197 - Serviços Administrativos e Comerciais Gerais - Fianças Penitenciárias - Principal	0,00	-1.244,00	0,00	1.244,00
19 - OUTRAS RECEITAS CORRENTES	0,00	-5.056,94	0,00	5.056,94
1910011119 - Multas Previstas em Legislação Específica - Outras Multas e Juros de Mora - Principal	0,00	-5.056,94	0,00	5.056,94
SUBTOTAL DA RECEITA	11.507.867.381,85	12.598.089.897,96	1.090.222.516,11	0,00
SUBTOTAL DAS DEDUÇÕES	-2.850.885.366,00	-2.778.222.639,33	72.662.726,67	0,00
TOTAL GERAL	8.389.677.977,85	9.819.867.258,63	1.430.189.280,78	0,00

FONTE: Siafe-AL / SEFAZ-AL



GOVERNO DO ESTADO DE ALAGOAS
COMPARATIVO DA DESPESA AUTORIZADA COM A REALIZADA
ADMINISTRAÇÃO DIRETA
Acumulado até Dezembro/2020

Emitido em: 30/03/21 17:59
R\$ 1,00

Anexo XI, da Lei 4.320/64

CATEGORIA/GRUPO DE DESPESA/MODALIDADE/NATUREZA	CRÉDITOS ORÇAMENTÁRIOS E SUPLEMENTARES	CRÉDITOS ESPECIAIS E EXTRAORDINÁRIOS	TOTAL	REALIZADA	DIFERENÇA
01000 - ASSEMBLÉIA LEGISLATIVA ESTADUAL					
DESPESAS CORRENTES					
PESSOAL E ENCARGOS SOCIAIS	293.695.809,76	0,00	293.695.809,76	293.695.809,76	0,00
JUROS E ENCARGOS DA DÍVIDA	0,00	0,00	0,00	0,00	0,00
OUTRAS DESPESAS CORRENTES	13.867.627,24	0,00	13.867.627,24	13.867.627,24	0,00
TOTAL DESPESAS CORRENTES	307.563.437,00	0,00	307.563.437,00	307.563.437,00	0,00
DESPESAS DE CAPITAL					
INVESTIMENTOS	0,00	0,00	0,00	0,00	0,00
INVERSÕES FINANCEIRAS	0,00	0,00	0,00	0,00	0,00
AMORTIZAÇÃO DA DÍVIDA	0,00	0,00	0,00	0,00	0,00
TOTAL DESPESAS DE CAPITAL	0,00	0,00	0,00	0,00	0,00
RESERVA DE CONTINGÊNCIA					
TOTAL RESERVA DE CONTINGÊNCIA	0,00	0,00	0,00	0,00	0,00
TOTAL DO ÓRGÃO	307.563.437,00	0,00	307.563.437,00	307.563.437,00	0,00
02000 - TRIBUNAL DE JUSTIÇA					
DESPESAS CORRENTES					
PESSOAL E ENCARGOS SOCIAIS	467.328.082,79	0,00	467.328.082,79	467.320.727,15	7.355,64
JUROS E ENCARGOS DA DÍVIDA	0,00	0,00	0,00	0,00	0,00
OUTRAS DESPESAS CORRENTES	89.779.211,58	0,00	89.779.211,58	89.695.367,62	83.843,96
TOTAL DESPESAS CORRENTES	557.107.294,37	0,00	557.107.294,37	557.016.094,77	91.199,60
DESPESAS DE CAPITAL					
INVESTIMENTOS	114.955,00	0,00	114.955,00	114.952,04	2,96
INVERSÕES FINANCEIRAS	0,00	0,00	0,00	0,00	0,00
AMORTIZAÇÃO DA DÍVIDA	0,00	0,00	0,00	0,00	0,00
TOTAL DESPESAS DE CAPITAL	114.955,00	0,00	114.955,00	114.952,04	2,96
RESERVA DE CONTINGÊNCIA					
TOTAL RESERVA DE CONTINGÊNCIA	0,00	0,00	0,00	0,00	0,00
TOTAL DO ÓRGÃO	557.222.249,37	0,00	557.222.249,37	557.131.046,81	91.202,56
03000 - MINISTÉRIO PÚBLICO					
DESPESAS CORRENTES					



GOVERNO DO ESTADO DE ALAGOAS
COMPARATIVO DA DESPESA AUTORIZADA COM A REALIZADA
ADMINISTRAÇÃO DIRETA
Acumulado até Dezembro/2020

Emitido em: 30/03/21 17:59
R\$ 1,00

Anexo XI, da Lei 4.320/64

CATEGORIA/GRUPO DE DESPESA/MODALIDADE/NATUREZA	CRÉDITOS ORÇAMENTÁRIOS E SUPLEMENTARES	CRÉDITOS ESPECIAIS E EXTRAORDINÁRIOS	TOTAL	REALIZADA	DIFERENÇA
PESSOAL E ENCARGOS SOCIAIS	154.973.641,00	0,00	154.973.641,00	154.839.369,25	134.271,75
JUROS E ENCARGOS DA DÍVIDA	0,00	0,00	0,00	0,00	0,00
OUTRAS DESPESAS CORRENTES	17.618.260,00	0,00	17.618.260,00	16.888.832,80	729.427,20
TOTAL DESPESAS CORRENTES	172.591.901,00	0,00	172.591.901,00	171.728.202,05	863.698,95
DESPESAS DE CAPITAL					
INVESTIMENTOS	7.349.130,00	0,00	7.349.130,00	6.302.147,47	1.046.982,53
INVERSÕES FINANCEIRAS	0,00	0,00	0,00	0,00	0,00
AMORTIZAÇÃO DA DÍVIDA	0,00	0,00	0,00	0,00	0,00
TOTAL DESPESAS DE CAPITAL	7.349.130,00	0,00	7.349.130,00	6.302.147,47	1.046.982,53
RESERVA DE CONTINGÊNCIA					
TOTAL RESERVA DE CONTINGÊNCIA	0,00	0,00	0,00	0,00	0,00
TOTAL DO ÓRGÃO	179.941.031,00	0,00	179.941.031,00	178.030.349,52	1.910.681,48
04000 - TRIBUNAL DE CONTAS					
DESPESAS CORRENTES					
PESSOAL E ENCARGOS SOCIAIS	94.354.097,46	0,00	94.354.097,46	92.225.041,19	2.129.056,27
JUROS E ENCARGOS DA DÍVIDA	0,00	0,00	0,00	0,00	0,00
OUTRAS DESPESAS CORRENTES	24.540.952,36	0,00	24.540.952,36	20.659.736,87	3.881.215,49
TOTAL DESPESAS CORRENTES	118.895.049,82	0,00	118.895.049,82	112.884.778,06	6.010.271,76
DESPESAS DE CAPITAL					
INVESTIMENTOS	196.433,00	0,00	196.433,00	178.859,16	17.573,84
INVERSÕES FINANCEIRAS	0,00	0,00	0,00	0,00	0,00
AMORTIZAÇÃO DA DÍVIDA	0,00	0,00	0,00	0,00	0,00
TOTAL DESPESAS DE CAPITAL	196.433,00	0,00	196.433,00	178.859,16	17.573,84
RESERVA DE CONTINGÊNCIA					
TOTAL RESERVA DE CONTINGÊNCIA	0,00	0,00	0,00	0,00	0,00
TOTAL DO ÓRGÃO	119.091.482,82	0,00	119.091.482,82	113.063.637,22	6.027.845,60
06000 - PROCURADORIA GERAL DO ESTADO					
DESPESAS CORRENTES					
PESSOAL E ENCARGOS SOCIAIS	55.592.962,84	0,00	55.592.962,84	54.944.126,20	648.836,64
JUROS E ENCARGOS DA DÍVIDA	0,00	0,00	0,00	0,00	0,00



GOVERNO DO ESTADO DE ALAGOAS
COMPARATIVO DA DESPESA AUTORIZADA COM A REALIZADA
ADMINISTRAÇÃO DIRETA
Acumulado até Dezembro/2020

Emitido em: 30/03/21 17:59
R\$ 1,00

Anexo XI, da Lei 4.320/64

CATEGORIA/GRUPO DE DESPESA/Modalidade/Natureza	CRÉDITOS ORÇAMENTÁRIOS E SUPLEMENTARES	CRÉDITOS ESPECIAIS E EXTRAORDINÁRIOS	TOTAL	REALIZADA	DIFERENÇA
OUTRAS DESPESAS CORRENTES	916.747,01	0,00	916.747,01	914.366,98	2.380,03
TOTAL DESPESAS CORRENTES	56.509.709,85	0,00	56.509.709,85	55.858.493,18	651.216,67
DESPESAS DE CAPITAL					
INVESTIMENTOS	0,00	0,00	0,00	0,00	0,00
INVERSÕES FINANCEIRAS	0,00	0,00	0,00	0,00	0,00
AMORTIZAÇÃO DA DÍVIDA	0,00	0,00	0,00	0,00	0,00
TOTAL DESPESAS DE CAPITAL	0,00	0,00	0,00	0,00	0,00
RESERVA DE CONTINGÊNCIA					
TOTAL RESERVA DE CONTINGÊNCIA	0,00	0,00	0,00	0,00	0,00
TOTAL DO ÓRGÃO	56.509.709,85	0,00	56.509.709,85	55.858.493,18	651.216,67
11001 - GABINETE DO VICE-GOVERNADOR					
DESPESAS CORRENTES					
PESSOAL E ENCARGOS SOCIAIS	1.994.980,00	0,00	1.994.980,00	1.380.209,01	614.770,99
JUROS E ENCARGOS DA DÍVIDA	0,00	0,00	0,00	0,00	0,00
OUTRAS DESPESAS CORRENTES	620.936,79	0,00	620.936,79	420.677,74	200.259,05
TOTAL DESPESAS CORRENTES	2.615.916,79	0,00	2.615.916,79	1.800.886,75	815.030,04
DESPESAS DE CAPITAL					
INVESTIMENTOS	4.990,00	0,00	4.990,00	4.990,00	0,00
INVERSÕES FINANCEIRAS	0,00	0,00	0,00	0,00	0,00
AMORTIZAÇÃO DA DÍVIDA	0,00	0,00	0,00	0,00	0,00
TOTAL DESPESAS DE CAPITAL	4.990,00	0,00	4.990,00	4.990,00	0,00
RESERVA DE CONTINGÊNCIA					
TOTAL RESERVA DE CONTINGÊNCIA	0,00	0,00	0,00	0,00	0,00
TOTAL DO ÓRGÃO	2.620.906,79	0,00	2.620.906,79	1.805.876,75	815.030,04
11006 - GABINETE CIVIL					
DESPESAS CORRENTES					
PESSOAL E ENCARGOS SOCIAIS	12.625.596,00	0,00	12.625.596,00	11.490.609,00	1.134.987,00
JUROS E ENCARGOS DA DÍVIDA	0,00	0,00	0,00	0,00	0,00
OUTRAS DESPESAS CORRENTES	10.456.712,98	0,00	10.456.712,98	8.622.601,55	1.834.111,43
TOTAL DESPESAS CORRENTES	23.082.308,98	0,00	23.082.308,98	20.113.210,55	2.969.098,43



GOVERNO DO ESTADO DE ALAGOAS
COMPARATIVO DA DESPESA AUTORIZADA COM A REALIZADA
ADMINISTRAÇÃO DIRETA
Acumulado até Dezembro/2020

Emitido em: 30/03/21 17:59
R\$ 1,00

Anexo XI, da Lei 4.320/64

CATEGORIA/GRUPO DE DESPESA/Modalidade/Natureza	CRÉDITOS ORÇAMENTÁRIOS E SUPLEMENTARES	CRÉDITOS ESPECIAIS E EXTRAORDINÁRIOS	TOTAL	REALIZADA	DIFERENÇA
DESPESAS DE CAPITAL					
INVESTIMENTOS	10.000,00	0,00	10.000,00	9.832,06	167,94
INVERSÕES FINANCEIRAS	0,00	0,00	0,00	0,00	0,00
AMORTIZAÇÃO DA DÍVIDA	0,00	0,00	0,00	0,00	0,00
TOTAL DESPESAS DE CAPITAL	10.000,00	0,00	10.000,00	9.832,06	167,94
RESERVA DE CONTINGÊNCIA					
TOTAL RESERVA DE CONTINGÊNCIA	0,00	0,00	0,00	0,00	0,00
TOTAL DO ÓRGÃO	23.092.308,98	0,00	23.092.308,98	20.123.042,61	2.969.266,37
11008 - CONTROLADORIA GERAL DO ESTADO					
DESPESAS CORRENTES					
PESSOAL E ENCARGOS SOCIAIS	3.164.649,00	0,00	3.164.649,00	2.438.456,97	726.192,03
JUROS E ENCARGOS DA DÍVIDA	0,00	0,00	0,00	0,00	0,00
OUTRAS DESPESAS CORRENTES	491.475,91	0,00	491.475,91	483.161,39	8.314,52
TOTAL DESPESAS CORRENTES	3.656.124,91	0,00	3.656.124,91	2.921.618,36	734.506,55
DESPESAS DE CAPITAL					
INVESTIMENTOS	0,00	0,00	0,00	0,00	0,00
INVERSÕES FINANCEIRAS	0,00	0,00	0,00	0,00	0,00
AMORTIZAÇÃO DA DÍVIDA	0,00	0,00	0,00	0,00	0,00
TOTAL DESPESAS DE CAPITAL	0,00	0,00	0,00	0,00	0,00
RESERVA DE CONTINGÊNCIA					
TOTAL RESERVA DE CONTINGÊNCIA	0,00	0,00	0,00	0,00	0,00
TOTAL DO ÓRGÃO	3.656.124,91	0,00	3.656.124,91	2.921.618,36	734.506,55
12000 - DEFENSORIA PÚBLICA GERAL DO ESTADO DE ALAGOAS					
DESPESAS CORRENTES					
PESSOAL E ENCARGOS SOCIAIS	59.317.711,00	0,00	59.317.711,00	52.521.320,63	6.796.390,37
JUROS E ENCARGOS DA DÍVIDA	0,00	0,00	0,00	0,00	0,00
OUTRAS DESPESAS CORRENTES	6.556.554,00	0,00	6.556.554,00	5.710.414,67	846.139,33
TOTAL DESPESAS CORRENTES	65.874.265,00	0,00	65.874.265,00	58.231.735,30	7.642.529,70
DESPESAS DE CAPITAL					
INVESTIMENTOS	1.758.106,00	0,00	1.758.106,00	850.055,54	908.050,46



GOVERNO DO ESTADO DE ALAGOAS
COMPARATIVO DA DESPESA AUTORIZADA COM A REALIZADA
ADMINISTRAÇÃO DIRETA
Acumulado até Dezembro/2020

Emitido em: 30/03/21 17:59
R\$ 1,00

Anexo XI, da Lei 4.320/64

CATEGORIA/GRUPO DE DESPESA/MODALIDADE/NATUREZA	CRÉDITOS ORÇAMENTÁRIOS E SUPLEMENTARES	CRÉDITOS ESPECIAIS E EXTRAORDINÁRIOS	TOTAL	REALIZADA	DIFERENÇA
INVERSÕES FINANCEIRAS	0,00	0,00	0,00	0,00	0,00
AMORTIZAÇÃO DA DÍVIDA	0,00	0,00	0,00	0,00	0,00
TOTAL DESPESAS DE CAPITAL	1.758.106,00	0,00	1.758.106,00	850.055,54	908.050,46
RESERVA DE CONTINGÊNCIA					
TOTAL RESERVA DE CONTINGÊNCIA	0,00	0,00	0,00	0,00	0,00
TOTAL DO ÓRGÃO	67.632.371,00	0,00	67.632.371,00	59.081.790,84	8.550.580,16
13000 - SECRETARIA DE ESTADO DO PLANEJAMENTO, GESTÃO E PATRIMÔNIO					
DESPESAS CORRENTES					
PESSOAL E ENCARGOS SOCIAIS	30.978.272,00	0,00	30.978.272,00	29.282.806,04	1.695.465,96
JUROS E ENCARGOS DA DÍVIDA	0,00	0,00	0,00	0,00	0,00
OUTRAS DESPESAS CORRENTES	51.677.335,18	0,00	51.677.335,18	9.680.467,69	41.996.867,49
TOTAL DESPESAS CORRENTES	82.655.607,18	0,00	82.655.607,18	38.963.273,73	43.692.333,45
DESPESAS DE CAPITAL					
INVESTIMENTOS	38.552.919,54	0,00	38.552.919,54	4.811.472,98	33.741.446,56
INVERSÕES FINANCEIRAS	0,00	0,00	0,00	0,00	0,00
AMORTIZAÇÃO DA DÍVIDA	0,00	0,00	0,00	0,00	0,00
TOTAL DESPESAS DE CAPITAL	38.552.919,54	0,00	38.552.919,54	4.811.472,98	33.741.446,56
RESERVA DE CONTINGÊNCIA					
TOTAL RESERVA DE CONTINGÊNCIA	0,00	0,00	0,00	0,00	0,00
TOTAL DO ÓRGÃO	121.208.526,72	0,00	121.208.526,72	43.774.746,71	77.433.780,01
14000 - SECRETARIA DE ESTADO DA AGRICULTURA, PECUÁRIA, PESCA E AQUICULTURA					
DESPESAS CORRENTES					
PESSOAL E ENCARGOS SOCIAIS	9.997.945,20	0,00	9.997.945,20	9.403.963,11	593.982,09
JUROS E ENCARGOS DA DÍVIDA	0,00	0,00	0,00	0,00	0,00
OUTRAS DESPESAS CORRENTES	56.049.927,92	0,00	56.049.927,92	33.635.492,97	22.414.434,95
TOTAL DESPESAS CORRENTES	66.047.873,12	0,00	66.047.873,12	43.039.456,08	23.008.417,04
DESPESAS DE CAPITAL					
INVESTIMENTOS	14.054.476,17	0,00	14.054.476,17	2.828.658,58	11.225.817,59



GOVERNO DO ESTADO DE ALAGOAS
COMPARATIVO DA DESPESA AUTORIZADA COM A REALIZADA
ADMINISTRAÇÃO DIRETA
Acumulado até Dezembro/2020

Emitido em: 30/03/21 17:59
R\$ 1,00

Anexo XI, da Lei 4.320/64

CATEGORIA/GRUPO DE DESPESA/MODALIDADE/NATUREZA	CRÉDITOS ORÇAMENTÁRIOS E SUPLEMENTARES	CRÉDITOS ESPECIAIS E EXTRAORDINÁRIOS	TOTAL	REALIZADA	DIFERENÇA
INVERSÕES FINANCEIRAS	0,00	0,00	0,00	0,00	0,00
AMORTIZAÇÃO DA DÍVIDA	0,00	0,00	0,00	0,00	0,00
TOTAL DESPESAS DE CAPITAL	14.054.476,17	0,00	14.054.476,17	2.828.658,58	11.225.817,59
RESERVA DE CONTINGÊNCIA					
TOTAL RESERVA DE CONTINGÊNCIA	0,00	0,00	0,00	0,00	0,00
TOTAL DO ÓRGÃO	80.102.349,29	0,00	80.102.349,29	45.868.114,66	34.234.234,63
15000 - SECRETARIA DE ESTADO DA ASSISTÊNCIA E DESENVOLVIMENTO SOCIAL					
DESPESAS CORRENTES					
PESSOAL E ENCARGOS SOCIAIS	5.465.103,55	0,00	5.465.103,55	5.318.997,94	146.105,61
JUROS E ENCARGOS DA DÍVIDA	0,00	0,00	0,00	0,00	0,00
OUTRAS DESPESAS CORRENTES	20.274.577,13	0,00	20.274.577,13	5.038.210,10	15.236.367,03
TOTAL DESPESAS CORRENTES	25.739.680,68	0,00	25.739.680,68	10.357.208,04	15.382.472,64
DESPESAS DE CAPITAL					
INVESTIMENTOS	2.610.000,00	0,00	2.610.000,00	1.047.156,50	1.562.843,50
INVERSÕES FINANCEIRAS	0,00	0,00	0,00	0,00	0,00
AMORTIZAÇÃO DA DÍVIDA	0,00	0,00	0,00	0,00	0,00
TOTAL DESPESAS DE CAPITAL	2.610.000,00	0,00	2.610.000,00	1.047.156,50	1.562.843,50
RESERVA DE CONTINGÊNCIA					
TOTAL RESERVA DE CONTINGÊNCIA	0,00	0,00	0,00	0,00	0,00
TOTAL DO ÓRGÃO	28.349.680,68	0,00	28.349.680,68	11.404.364,54	16.945.316,14
16000 - SECRETARIA DE ESTADO DA CIÊNCIA, DA TECNOLOGIA E DA INOVAÇÃO					
DESPESAS CORRENTES					
PESSOAL E ENCARGOS SOCIAIS	1.552.224,00	0,00	1.552.224,00	1.416.304,43	135.919,57
JUROS E ENCARGOS DA DÍVIDA	0,00	0,00	0,00	0,00	0,00
OUTRAS DESPESAS CORRENTES	2.122.398,65	0,00	2.122.398,65	1.099.099,20	1.023.299,45
TOTAL DESPESAS CORRENTES	3.674.622,65	0,00	3.674.622,65	2.515.403,63	1.159.219,02
DESPESAS DE CAPITAL					
INVESTIMENTOS	3.415.411,81	0,00	3.415.411,81	2.260.860,94	1.154.550,87
INVERSÕES FINANCEIRAS	0,00	0,00	0,00	0,00	0,00



GOVERNO DO ESTADO DE ALAGOAS
COMPARATIVO DA DESPESA AUTORIZADA COM A REALIZADA
ADMINISTRAÇÃO DIRETA
Acumulado até Dezembro/2020

Emitido em: 30/03/21 17:59
R\$ 1,00

Anexo XI, da Lei 4.320/64

CATEGORIA/GRUPO DE DESPESA/MODALIDADE/NATUREZA	CRÉDITOS ORÇAMENTÁRIOS E SUPLEMENTARES	CRÉDITOS ESPECIAIS E EXTRAORDINÁRIOS	TOTAL	REALIZADA	DIFERENÇA
AMORTIZAÇÃO DA DÍVIDA	0,00	0,00	0,00	0,00	0,00
TOTAL DESPESAS DE CAPITAL	3.415.411,81	0,00	3.415.411,81	2.260.860,94	1.154.550,87
RESERVA DE CONTINGÊNCIA					
TOTAL RESERVA DE CONTINGÊNCIA	0,00	0,00	0,00	0,00	0,00
TOTAL DO ÓRGÃO	7.090.034,46	0,00	7.090.034,46	4.776.264,57	2.313.769,89
17000 - SECRETARIA DE ESTADO DA COMUNICAÇÃO					
DESPESAS CORRENTES					
PESSOAL E ENCARGOS SOCIAIS	1.704.820,00	0,00	1.704.820,00	1.651.906,25	52.913,75
JUROS E ENCARGOS DA DÍVIDA	0,00	0,00	0,00	0,00	0,00
OUTRAS DESPESAS CORRENTES	61.946.075,00	0,00	61.946.075,00	60.736.044,40	1.210.030,60
TOTAL DESPESAS CORRENTES	63.650.895,00	0,00	63.650.895,00	62.387.950,65	1.262.944,35
DESPESAS DE CAPITAL					
INVESTIMENTOS	0,00	0,00	0,00	0,00	0,00
INVERSÕES FINANCEIRAS	0,00	0,00	0,00	0,00	0,00
AMORTIZAÇÃO DA DÍVIDA	0,00	0,00	0,00	0,00	0,00
TOTAL DESPESAS DE CAPITAL	0,00	0,00	0,00	0,00	0,00
RESERVA DE CONTINGÊNCIA					
TOTAL RESERVA DE CONTINGÊNCIA	0,00	0,00	0,00	0,00	0,00
TOTAL DO ÓRGÃO	63.650.895,00	0,00	63.650.895,00	62.387.950,65	1.262.944,35
18000 - SECRETARIA DE ESTADO DA CULTURA					
DESPESAS CORRENTES					
PESSOAL E ENCARGOS SOCIAIS	2.879.668,00	0,00	2.879.668,00	2.874.446,57	5.221,43
JUROS E ENCARGOS DA DÍVIDA	0,00	0,00	0,00	0,00	0,00
OUTRAS DESPESAS CORRENTES	9.264.922,70	0,00	9.264.922,70	9.225.015,85	39.906,85
TOTAL DESPESAS CORRENTES	12.144.590,70	0,00	12.144.590,70	12.099.462,42	45.128,28
DESPESAS DE CAPITAL					
INVESTIMENTOS	24.282,00	0,00	24.282,00	24.282,00	0,00
INVERSÕES FINANCEIRAS	0,00	0,00	0,00	0,00	0,00
AMORTIZAÇÃO DA DÍVIDA	0,00	0,00	0,00	0,00	0,00
TOTAL DESPESAS DE CAPITAL	24.282,00	0,00	24.282,00	24.282,00	0,00



GOVERNO DO ESTADO DE ALAGOAS
COMPARATIVO DA DESPESA AUTORIZADA COM A REALIZADA
ADMINISTRAÇÃO DIRETA
Acumulado até Dezembro/2020

Emitido em: 30/03/21 17:59
R\$ 1,00

Anexo XI, da Lei 4.320/64

CATEGORIA/GRUPO DE DESPESA/MODALIDADE/NATUREZA	CRÉDITOS ORÇAMENTÁRIOS E SUPLEMENTARES	CRÉDITOS ESPECIAIS E EXTRAORDINÁRIOS	TOTAL	REALIZADA	DIFERENÇA
RESERVA DE CONTINGÊNCIA					
TOTAL RESERVA DE CONTINGÊNCIA	0,00	0,00	0,00	0,00	0,00
TOTAL DO ÓRGÃO	12.168.872,70	0,00	12.168.872,70	12.123.744,42	45.128,28
19000 - SECRETARIA DE ESTADO DA SEGURANÇA PÚBLICA					
DESPESAS CORRENTES					
PESSOAL E ENCARGOS SOCIAIS	31.071.815,00	0,00	31.071.815,00	30.069.679,33	1.002.135,67
JUROS E ENCARGOS DA DÍVIDA	0,00	0,00	0,00	0,00	0,00
OUTRAS DESPESAS CORRENTES	81.615.319,20	0,00	81.615.319,20	80.268.604,59	1.346.714,61
TOTAL DESPESAS CORRENTES	112.687.134,20	0,00	112.687.134,20	110.338.283,92	2.348.850,28
DESPESAS DE CAPITAL					
INVESTIMENTOS	91.257.275,44	0,00	91.257.275,44	29.390.397,52	61.866.877,92
INVERSÕES FINANCEIRAS	0,00	0,00	0,00	0,00	0,00
AMORTIZAÇÃO DA DÍVIDA	0,00	0,00	0,00	0,00	0,00
TOTAL DESPESAS DE CAPITAL	91.257.275,44	0,00	91.257.275,44	29.390.397,52	61.866.877,92
RESERVA DE CONTINGÊNCIA					
TOTAL RESERVA DE CONTINGÊNCIA	0,00	0,00	0,00	0,00	0,00
TOTAL DO ÓRGÃO	203.944.409,64	0,00	203.944.409,64	139.728.681,44	64.215.728,20
19001 - POLÍCIA MILITAR DO ESTADO DE ALAGOAS					
DESPESAS CORRENTES					
PESSOAL E ENCARGOS SOCIAIS	607.203.048,63	0,00	607.203.048,63	606.859.159,66	343.888,97
JUROS E ENCARGOS DA DÍVIDA	0,00	0,00	0,00	0,00	0,00
OUTRAS DESPESAS CORRENTES	49.895.943,53	0,00	49.895.943,53	49.343.643,65	552.299,88
TOTAL DESPESAS CORRENTES	657.098.992,16	0,00	657.098.992,16	656.202.803,31	896.188,85
DESPESAS DE CAPITAL					
INVESTIMENTOS	310.069,79	0,00	310.069,79	150.845,79	159.224,00
INVERSÕES FINANCEIRAS	0,00	0,00	0,00	0,00	0,00
AMORTIZAÇÃO DA DÍVIDA	0,00	0,00	0,00	0,00	0,00
TOTAL DESPESAS DE CAPITAL	310.069,79	0,00	310.069,79	150.845,79	159.224,00
RESERVA DE CONTINGÊNCIA					



GOVERNO DO ESTADO DE ALAGOAS
COMPARATIVO DA DESPESA AUTORIZADA COM A REALIZADA
ADMINISTRAÇÃO DIRETA
Acumulado até Dezembro/2020

Emitido em: 30/03/21 17:59
R\$ 1,00

Anexo XI, da Lei 4.320/64

CATEGORIA/GRUPO DE DESPESA/MODALIDADE/NATUREZA	CRÉDITOS ORÇAMENTÁRIOS E SUPLEMENTARES	CRÉDITOS ESPECIAIS E EXTRAORDINÁRIOS	TOTAL	REALIZADA	DIFERENÇA
TOTAL RESERVA DE CONTIGÊNCIA	0,00	0,00	0,00	0,00	0,00
TOTAL DO ÓRGÃO	657.409.061,95	0,00	657.409.061,95	656.353.649,10	1.055.412,85
19002 - POLÍCIA CIVIL DO ESTADO DE ALAGOAS					
DESPESAS CORRENTES					
PESSOAL E ENCARGOS SOCIAIS	325.621.489,78	0,00	325.621.489,78	323.551.448,71	2.070.041,07
JUROS E ENCARGOS DA DÍVIDA	0,00	0,00	0,00	0,00	0,00
OUTRAS DESPESAS CORRENTES	23.574.788,00	0,00	23.574.788,00	23.347.194,33	227.593,67
TOTAL DESPESAS CORRENTES	349.196.277,78	0,00	349.196.277,78	346.898.643,04	2.297.634,74
DESPESAS DE CAPITAL					
INVESTIMENTOS	207.658,10	0,00	207.658,10	197.658,10	10.000,00
INVERSÕES FINANCEIRAS	0,00	0,00	0,00	0,00	0,00
AMORTIZAÇÃO DA DÍVIDA	0,00	0,00	0,00	0,00	0,00
TOTAL DESPESAS DE CAPITAL	207.658,10	0,00	207.658,10	197.658,10	10.000,00
RESERVA DE CONTINGÊNCIA					
TOTAL RESERVA DE CONTIGÊNCIA	0,00	0,00	0,00	0,00	0,00
TOTAL DO ÓRGÃO	349.403.935,88	0,00	349.403.935,88	347.096.301,14	2.307.634,74
19003 - CORPO DE BOMBEIROS MILITAR DO ESTADO DE ALAGOAS					
DESPESAS CORRENTES					
PESSOAL E ENCARGOS SOCIAIS	129.149.002,00	0,00	129.149.002,00	123.618.786,57	5.530.215,43
JUROS E ENCARGOS DA DÍVIDA	0,00	0,00	0,00	0,00	0,00
OUTRAS DESPESAS CORRENTES	13.661.921,95	0,00	13.661.921,95	9.332.203,91	4.329.718,04
TOTAL DESPESAS CORRENTES	142.810.923,95	0,00	142.810.923,95	132.950.990,48	9.859.933,47
DESPESAS DE CAPITAL					
INVESTIMENTOS	5.167.135,70	0,00	5.167.135,70	1.607.212,53	3.559.923,17
INVERSÕES FINANCEIRAS	0,00	0,00	0,00	0,00	0,00
AMORTIZAÇÃO DA DÍVIDA	0,00	0,00	0,00	0,00	0,00
TOTAL DESPESAS DE CAPITAL	5.167.135,70	0,00	5.167.135,70	1.607.212,53	3.559.923,17
RESERVA DE CONTINGÊNCIA					
TOTAL RESERVA DE CONTIGÊNCIA	0,00	0,00	0,00	0,00	0,00
TOTAL DO ÓRGÃO	147.978.059,65	0,00	147.978.059,65	134.558.203,01	13.419.856,64



GOVERNO DO ESTADO DE ALAGOAS
COMPARATIVO DA DESPESA AUTORIZADA COM A REALIZADA
ADMINISTRAÇÃO DIRETA
Acumulado até Dezembro/2020

Emitido em: 30/03/21 17:59
R\$ 1,00

Anexo XI, da Lei 4.320/64

CATEGORIA/GRUPO DE DESPESA/MODALIDADE/NATUREZA	CRÉDITOS ORÇAMENTÁRIOS E SUPLEMENTARES	CRÉDITOS ESPECIAIS E EXTRAORDINÁRIOS	TOTAL	REALIZADA	DIFERENÇA
19004 - PERÍCIA OFICIAL DO ESTADO DE ALAGOAS - PO/AL					
DESPESAS CORRENTES					
PESSOAL E ENCARGOS SOCIAIS	30.633.055,00	0,00	30.633.055,00	30.618.884,11	14.170,89
JUROS E ENCARGOS DA DÍVIDA	0,00	0,00	0,00	0,00	0,00
OUTRAS DESPESAS CORRENTES	17.064.567,91	0,00	17.064.567,91	16.860.769,82	203.798,09
TOTAL DESPESAS CORRENTES	47.697.622,91	0,00	47.697.622,91	47.479.653,93	217.968,98
DESPESAS DE CAPITAL					
INVESTIMENTOS	437.666,52	0,00	437.666,52	437.666,52	0,00
INVERSÕES FINANCEIRAS	0,00	0,00	0,00	0,00	0,00
AMORTIZAÇÃO DA DÍVIDA	0,00	0,00	0,00	0,00	0,00
TOTAL DESPESAS DE CAPITAL	437.666,52	0,00	437.666,52	437.666,52	0,00
RESERVA DE CONTINGÊNCIA					
TOTAL RESERVA DE CONTINGÊNCIA	0,00	0,00	0,00	0,00	0,00
TOTAL DO ÓRGÃO	48.135.289,43	0,00	48.135.289,43	47.917.320,45	217.968,98
19005 - COORDENADORIA ESTADUAL DE DEFESA CIVIL - CEDEC					
DESPESAS CORRENTES					
PESSOAL E ENCARGOS SOCIAIS	0,00	0,00	0,00	0,00	0,00
JUROS E ENCARGOS DA DÍVIDA	0,00	0,00	0,00	0,00	0,00
OUTRAS DESPESAS CORRENTES	11.872.377,60	0,00	11.872.377,60	8.335.616,31	3.536.761,29
TOTAL DESPESAS CORRENTES	11.872.377,60	0,00	11.872.377,60	8.335.616,31	3.536.761,29
DESPESAS DE CAPITAL					
INVESTIMENTOS	799.377,00	0,00	799.377,00	0,00	799.377,00
INVERSÕES FINANCEIRAS	0,00	0,00	0,00	0,00	0,00
AMORTIZAÇÃO DA DÍVIDA	0,00	0,00	0,00	0,00	0,00
TOTAL DESPESAS DE CAPITAL	799.377,00	0,00	799.377,00	0,00	799.377,00
RESERVA DE CONTINGÊNCIA					
TOTAL RESERVA DE CONTINGÊNCIA	0,00	0,00	0,00	0,00	0,00
TOTAL DO ÓRGÃO	12.671.754,60	0,00	12.671.754,60	8.335.616,31	4.336.138,29



GOVERNO DO ESTADO DE ALAGOAS
COMPARATIVO DA DESPESA AUTORIZADA COM A REALIZADA
ADMINISTRAÇÃO DIRETA
Acumulado até Dezembro/2020

Emitido em: 30/03/21 17:59
R\$ 1,00

Anexo XI, da Lei 4.320/64

CATEGORIA/GRUPO DE DESPESA/Modalidade/Natureza	CRÉDITOS ORÇAMENTÁRIOS E SUPLEMENTARES	CRÉDITOS ESPECIAIS E EXTRAORDINÁRIOS	TOTAL	REALIZADA	DIFERENÇA
20000 - SECRETARIA DE ESTADO DA EDUCAÇÃO					
DESPESAS CORRENTES					
PESSOAL E ENCARGOS SOCIAIS	634.784.276,82	0,00	634.784.276,82	600.619.241,35	34.165.035,47
JUROS E ENCARGOS DA DÍVIDA	0,00	0,00	0,00	0,00	0,00
OUTRAS DESPESAS CORRENTES	221.929.622,22	0,00	221.929.622,22	139.899.967,09	82.029.655,13
TOTAL DESPESAS CORRENTES	856.713.899,04	0,00	856.713.899,04	740.519.208,44	116.194.690,60
DESPESAS DE CAPITAL					
INVESTIMENTOS	133.687.993,00	0,00	133.687.993,00	101.057.320,76	32.630.672,24
INVERSÕES FINANCEIRAS	0,00	0,00	0,00	0,00	0,00
AMORTIZAÇÃO DA DÍVIDA	0,00	0,00	0,00	0,00	0,00
TOTAL DESPESAS DE CAPITAL	133.687.993,00	0,00	133.687.993,00	101.057.320,76	32.630.672,24
RESERVA DE CONTINGÊNCIA					
TOTAL RESERVA DE CONTINGÊNCIA	0,00	0,00	0,00	0,00	0,00
TOTAL DO ÓRGÃO	990.401.892,04	0,00	990.401.892,04	841.576.529,20	148.825.362,84
21000 - SECRETARIA DE ESTADO DA FAZENDA					
DESPESAS CORRENTES					
PESSOAL E ENCARGOS SOCIAIS	229.518.398,00	0,00	229.518.398,00	228.054.147,63	1.464.250,37
JUROS E ENCARGOS DA DÍVIDA	0,00	0,00	0,00	0,00	0,00
OUTRAS DESPESAS CORRENTES	57.586.349,48	0,00	57.586.349,48	56.969.121,93	617.227,55
TOTAL DESPESAS CORRENTES	287.104.747,48	0,00	287.104.747,48	285.023.269,56	2.081.477,92
DESPESAS DE CAPITAL					
INVESTIMENTOS	10.000,00	0,00	10.000,00	0,00	10.000,00
INVERSÕES FINANCEIRAS	0,00	0,00	0,00	0,00	0,00
AMORTIZAÇÃO DA DÍVIDA	0,00	0,00	0,00	0,00	0,00
TOTAL DESPESAS DE CAPITAL	10.000,00	0,00	10.000,00	0,00	10.000,00
RESERVA DE CONTINGÊNCIA					
TOTAL RESERVA DE CONTINGÊNCIA	0,00	0,00	0,00	0,00	0,00
TOTAL DO ÓRGÃO	287.114.747,48	0,00	287.114.747,48	285.023.269,56	2.091.477,92
23000 - SECRETARIA DE ESTADO DO MEIO AMBIENTE E DOS RECURSOS HÍDRICOS					
DESPESAS CORRENTES					



GOVERNO DO ESTADO DE ALAGOAS
COMPARATIVO DA DESPESA AUTORIZADA COM A REALIZADA
ADMINISTRAÇÃO DIRETA
Acumulado até Dezembro/2020

Emitido em: 30/03/21 17:59
R\$ 1,00

Anexo XI, da Lei 4.320/64

CATEGORIA/GRUPO DE DESPESA/MODALIDADE/NATUREZA	CRÉDITOS ORÇAMENTÁRIOS E SUPLEMENTARES	CRÉDITOS ESPECIAIS E EXTRAORDINÁRIOS	TOTAL	REALIZADA	DIFERENÇA
PESSOAL E ENCARGOS SOCIAIS	3.293.312,00	0,00	3.293.312,00	2.969.492,82	323.819,18
JUROS E ENCARGOS DA DÍVIDA	0,00	0,00	0,00	0,00	0,00
OUTRAS DESPESAS CORRENTES	474.653,70	0,00	474.653,70	472.613,98	2.039,72
TOTAL DESPESAS CORRENTES	3.767.965,70	0,00	3.767.965,70	3.442.106,80	325.858,90
DESPESAS DE CAPITAL					
INVESTIMENTOS	4.000,00	0,00	4.000,00	0,00	4.000,00
INVERSÕES FINANCEIRAS	0,00	0,00	0,00	0,00	0,00
AMORTIZAÇÃO DA DÍVIDA	0,00	0,00	0,00	0,00	0,00
TOTAL DESPESAS DE CAPITAL	4.000,00	0,00	4.000,00	0,00	4.000,00
RESERVA DE CONTINGÊNCIA					
TOTAL RESERVA DE CONTINGÊNCIA	0,00	0,00	0,00	0,00	0,00
TOTAL DO ÓRGÃO	3.771.965,70	0,00	3.771.965,70	3.442.106,80	329.858,90
24000 - SECRETARIA DE ESTADO DA MULHER E DOS DIREITOS HUMANOS					
DESPESAS CORRENTES					
PESSOAL E ENCARGOS SOCIAIS	3.438.983,00	0,00	3.438.983,00	2.986.592,46	452.390,54
JUROS E ENCARGOS DA DÍVIDA	0,00	0,00	0,00	0,00	0,00
OUTRAS DESPESAS CORRENTES	3.824.715,81	0,00	3.824.715,81	3.040.522,52	784.193,29
TOTAL DESPESAS CORRENTES	7.263.698,81	0,00	7.263.698,81	6.027.114,98	1.236.583,83
DESPESAS DE CAPITAL					
INVESTIMENTOS	850.000,00	0,00	850.000,00	0,00	850.000,00
INVERSÕES FINANCEIRAS	0,00	0,00	0,00	0,00	0,00
AMORTIZAÇÃO DA DÍVIDA	0,00	0,00	0,00	0,00	0,00
TOTAL DESPESAS DE CAPITAL	850.000,00	0,00	850.000,00	0,00	850.000,00
RESERVA DE CONTINGÊNCIA					
TOTAL RESERVA DE CONTINGÊNCIA	0,00	0,00	0,00	0,00	0,00
TOTAL DO ÓRGÃO	8.113.698,81	0,00	8.113.698,81	6.027.114,98	2.086.583,83
26000 - SECRETARIA DE ESTADO DA INFRAESTRUTURA					
DESPESAS CORRENTES					
PESSOAL E ENCARGOS SOCIAIS	7.127.133,00	0,00	7.127.133,00	6.694.022,21	433.110,79



GOVERNO DO ESTADO DE ALAGOAS
COMPARATIVO DA DESPESA AUTORIZADA COM A REALIZADA
ADMINISTRAÇÃO DIRETA
Acumulado até Dezembro/2020

Emitido em: 30/03/21 17:59
R\$ 1,00

Anexo XI, da Lei 4.320/64

CATEGORIA/GRUPO DE DESPESA/MODALIDADE/NATUREZA	CRÉDITOS ORÇAMENTÁRIOS E SUPLEMENTARES	CRÉDITOS ESPECIAIS E EXTRAORDINÁRIOS	TOTAL	REALIZADA	DIFERENÇA
JUROS E ENCARGOS DA DÍVIDA	0,00	0,00	0,00	0,00	0,00
OUTRAS DESPESAS CORRENTES	2.603.009,80	0,00	2.603.009,80	1.987.448,70	615.561,10
TOTAL DESPESAS CORRENTES	9.730.142,80	0,00	9.730.142,80	8.681.470,91	1.048.671,89
DESPESAS DE CAPITAL					
INVESTIMENTOS	226.283.631,31	0,00	226.283.631,31	169.868.519,59	56.415.111,72
INVERSÕES FINANCEIRAS	0,00	0,00	0,00	0,00	0,00
AMORTIZAÇÃO DA DÍVIDA	0,00	0,00	0,00	0,00	0,00
TOTAL DESPESAS DE CAPITAL	226.283.631,31	0,00	226.283.631,31	169.868.519,59	56.415.111,72
RESERVA DE CONTINGÊNCIA					
TOTAL RESERVA DE CONTINGÊNCIA	0,00	0,00	0,00	0,00	0,00
TOTAL DO ÓRGÃO	236.013.774,11	0,00	236.013.774,11	178.549.990,50	57.463.783,61
27000 - SECRETARIA DE ESTADO DA SAÚDE					
DESPESAS CORRENTES					
PESSOAL E ENCARGOS SOCIAIS	261.219.867,40	0,00	261.219.867,40	260.262.697,05	957.170,35
JUROS E ENCARGOS DA DÍVIDA	0,00	0,00	0,00	0,00	0,00
OUTRAS DESPESAS CORRENTES	1.579.506,72	0,00	1.579.506,72	1.500.758,76	78.747,96
TOTAL DESPESAS CORRENTES	262.799.374,12	0,00	262.799.374,12	261.763.455,81	1.035.918,31
DESPESAS DE CAPITAL					
INVESTIMENTOS	23.682.947,98	0,00	23.682.947,98	23.657.947,94	25.000,04
INVERSÕES FINANCEIRAS	50.000,00	0,00	50.000,00	0,00	50.000,00
AMORTIZAÇÃO DA DÍVIDA	0,00	0,00	0,00	0,00	0,00
TOTAL DESPESAS DE CAPITAL	23.732.947,98	0,00	23.732.947,98	23.657.947,94	75.000,04
RESERVA DE CONTINGÊNCIA					
TOTAL RESERVA DE CONTINGÊNCIA	0,00	0,00	0,00	0,00	0,00
TOTAL DO ÓRGÃO	286.532.322,10	0,00	286.532.322,10	285.421.403,75	1.110.918,35
28000 - SECRETARIA DE ESTADO DO TRABALHO E EMPREGO					
DESPESAS CORRENTES					
PESSOAL E ENCARGOS SOCIAIS	2.712.314,00	0,00	2.712.314,00	2.447.140,99	265.173,01
JUROS E ENCARGOS DA DÍVIDA	0,00	0,00	0,00	0,00	0,00
OUTRAS DESPESAS CORRENTES	10.574.218,00	0,00	10.574.218,00	3.233.778,09	7.340.439,91



GOVERNO DO ESTADO DE ALAGOAS
COMPARATIVO DA DESPESA AUTORIZADA COM A REALIZADA
ADMINISTRAÇÃO DIRETA
Acumulado até Dezembro/2020

Emitido em: 30/03/21 17:59
R\$ 1,00

Anexo XI, da Lei 4.320/64

CATEGORIA/GRUPO DE DESPESA/MODALIDADE/NATUREZA	CRÉDITOS ORÇAMENTÁRIOS E SUPLEMENTARES	CRÉDITOS ESPECIAIS E EXTRAORDINÁRIOS	TOTAL	REALIZADA	DIFERENÇA
TOTAL DESPESAS CORRENTES	13.286.532,00	0,00	13.286.532,00	5.680.919,08	7.605.612,92
DESPESAS DE CAPITAL					
INVESTIMENTOS	1.597.788,00	0,00	1.597.788,00	0,00	1.597.788,00
INVERSÕES FINANCEIRAS	0,00	0,00	0,00	0,00	0,00
AMORTIZAÇÃO DA DÍVIDA	0,00	0,00	0,00	0,00	0,00
TOTAL DESPESAS DE CAPITAL	1.597.788,00	0,00	1.597.788,00	0,00	1.597.788,00
RESERVA DE CONTINGÊNCIA					
TOTAL RESERVA DE CONTINGÊNCIA	0,00	0,00	0,00	0,00	0,00
TOTAL DO ÓRGÃO	14.884.320,00	0,00	14.884.320,00	5.680.919,08	9.203.400,92
29000 - SECRETARIA DE ESTADO DO DESENVOLVIMENTO ECONÔMICO E TURISMO					
DESPESAS CORRENTES					
PESSOAL E ENCARGOS SOCIAIS	6.511.164,00	0,00	6.511.164,00	6.366.229,33	144.934,67
JUROS E ENCARGOS DA DÍVIDA	0,00	0,00	0,00	0,00	0,00
OUTRAS DESPESAS CORRENTES	22.171.850,69	0,00	22.171.850,69	16.128.938,21	6.042.912,48
TOTAL DESPESAS CORRENTES	28.683.014,69	0,00	28.683.014,69	22.495.167,54	6.187.847,15
DESPESAS DE CAPITAL					
INVESTIMENTOS	24.988.704,12	0,00	24.988.704,12	17.279.733,60	7.708.970,52
INVERSÕES FINANCEIRAS	0,00	0,00	0,00	0,00	0,00
AMORTIZAÇÃO DA DÍVIDA	0,00	0,00	0,00	0,00	0,00
TOTAL DESPESAS DE CAPITAL	24.988.704,12	0,00	24.988.704,12	17.279.733,60	7.708.970,52
RESERVA DE CONTINGÊNCIA					
TOTAL RESERVA DE CONTINGÊNCIA	0,00	0,00	0,00	0,00	0,00
TOTAL DO ÓRGÃO	53.671.718,81	0,00	53.671.718,81	39.774.901,14	13.896.817,67
30000 - SECRETARIA DE ESTADO DE PREVENÇÃO À VIOLÊNCIA					
DESPESAS CORRENTES					
PESSOAL E ENCARGOS SOCIAIS	3.247.266,00	0,00	3.247.266,00	2.993.989,86	253.276,14
JUROS E ENCARGOS DA DÍVIDA	0,00	0,00	0,00	0,00	0,00
OUTRAS DESPESAS CORRENTES	60.756.773,14	0,00	60.756.773,14	58.155.827,44	2.600.945,70
TOTAL DESPESAS CORRENTES	64.004.039,14	0,00	64.004.039,14	61.149.817,30	2.854.221,84



GOVERNO DO ESTADO DE ALAGOAS
COMPARATIVO DA DESPESA AUTORIZADA COM A REALIZADA
ADMINISTRAÇÃO DIRETA
Acumulado até Dezembro/2020

Emitido em: 30/03/21 17:59
R\$ 1,00

Anexo XI, da Lei 4.320/64

CATEGORIA/GRUPO DE DESPESA/MODALIDADE/NATUREZA	CRÉDITOS ORÇAMENTÁRIOS E SUPLEMENTARES	CRÉDITOS ESPECIAIS E EXTRAORDINÁRIOS	TOTAL	REALIZADA	DIFERENÇA
DESPESAS DE CAPITAL					
INVESTIMENTOS	3.286.347,16	0,00	3.286.347,16	933.173,16	2.353.174,00
INVERSÕES FINANCEIRAS	0,00	0,00	0,00	0,00	0,00
AMORTIZAÇÃO DA DÍVIDA	0,00	0,00	0,00	0,00	0,00
TOTAL DESPESAS DE CAPITAL	3.286.347,16	0,00	3.286.347,16	933.173,16	2.353.174,00
RESERVA DE CONTINGÊNCIA					
TOTAL RESERVA DE CONTINGÊNCIA	0,00	0,00	0,00	0,00	0,00
TOTAL DO ÓRGÃO	67.290.386,30	0,00	67.290.386,30	62.082.990,46	5.207.395,84
34000 - SECRETARIA DE ESTADO DE RESSOCIALIZAÇÃO E INCLUSÃO SOCIAL					
DESPESAS CORRENTES					
PESSOAL E ENCARGOS SOCIAIS	77.290.347,00	0,00	77.290.347,00	76.512.018,77	778.328,23
JUROS E ENCARGOS DA DÍVIDA	0,00	0,00	0,00	0,00	0,00
OUTRAS DESPESAS CORRENTES	118.422.231,12	0,00	118.422.231,12	116.459.406,30	1.962.824,82
TOTAL DESPESAS CORRENTES	195.712.578,12	0,00	195.712.578,12	192.971.425,07	2.741.153,05
DESPESAS DE CAPITAL					
INVESTIMENTOS	3.852.619,04	0,00	3.852.619,04	1.191.762,88	2.660.856,16
INVERSÕES FINANCEIRAS	0,00	0,00	0,00	0,00	0,00
AMORTIZAÇÃO DA DÍVIDA	0,00	0,00	0,00	0,00	0,00
TOTAL DESPESAS DE CAPITAL	3.852.619,04	0,00	3.852.619,04	1.191.762,88	2.660.856,16
RESERVA DE CONTINGÊNCIA					
TOTAL RESERVA DE CONTINGÊNCIA	0,00	0,00	0,00	0,00	0,00
TOTAL DO ÓRGÃO	199.565.197,16	0,00	199.565.197,16	194.163.187,95	5.402.009,21
35000 - SECRETARIA DE ESTADO DE TRANSPORTE E DESENVOLVIMENTO URBANO					
DESPESAS CORRENTES					
PESSOAL E ENCARGOS SOCIAIS	4.175.537,00	0,00	4.175.537,00	4.104.275,01	71.261,99
JUROS E ENCARGOS DA DÍVIDA	0,00	0,00	0,00	0,00	0,00
OUTRAS DESPESAS CORRENTES	1.013.311,00	0,00	1.013.311,00	921.784,14	91.526,86
TOTAL DESPESAS CORRENTES	5.188.848,00	0,00	5.188.848,00	5.026.059,15	162.788,85
DESPESAS DE CAPITAL					



GOVERNO DO ESTADO DE ALAGOAS
COMPARATIVO DA DESPESA AUTORIZADA COM A REALIZADA
ADMINISTRAÇÃO DIRETA
Acumulado até Dezembro/2020

Emitido em: 30/03/21 17:59
R\$ 1,00

Anexo XI, da Lei 4.320/64

CATEGORIA/GRUPO DE DESPESA/Modalidade/Natureza	CRÉDITOS ORÇAMENTÁRIOS E SUPLEMENTARES	CRÉDITOS ESPECIAIS E EXTRAORDINÁRIOS	TOTAL	REALIZADA	DIFERENÇA
INVESTIMENTOS	374.794.787,00	0,00	374.794.787,00	218.697.663,49	156.097.123,51
INVERSÕES FINANCEIRAS	0,00	0,00	0,00	0,00	0,00
AMORTIZAÇÃO DA DÍVIDA	0,00	0,00	0,00	0,00	0,00
TOTAL DESPESAS DE CAPITAL	374.794.787,00	0,00	374.794.787,00	218.697.663,49	156.097.123,51
RESERVA DE CONTINGÊNCIA					
TOTAL RESERVA DE CONTINGÊNCIA	0,00	0,00	0,00	0,00	0,00
TOTAL DO ÓRGÃO	379.983.635,00	0,00	379.983.635,00	223.723.722,64	156.259.912,36
36000 - SECRETARIA DE ESTADO DO ESPORTE, LAZER E JUVENTUDE					
DESPESAS CORRENTES					
PESSOAL E ENCARGOS SOCIAIS	2.010.911,00	0,00	2.010.911,00	1.712.949,74	297.961,26
JUROS E ENCARGOS DA DÍVIDA	0,00	0,00	0,00	0,00	0,00
OUTRAS DESPESAS CORRENTES	14.205.317,00	0,00	14.205.317,00	14.098.099,77	107.217,23
TOTAL DESPESAS CORRENTES	16.216.228,00	0,00	16.216.228,00	15.811.049,51	405.178,49
DESPESAS DE CAPITAL					
INVESTIMENTOS	42.578,00	0,00	42.578,00	33.758,00	8.820,00
INVERSÕES FINANCEIRAS	0,00	0,00	0,00	0,00	0,00
AMORTIZAÇÃO DA DÍVIDA	0,00	0,00	0,00	0,00	0,00
TOTAL DESPESAS DE CAPITAL	42.578,00	0,00	42.578,00	33.758,00	8.820,00
RESERVA DE CONTINGÊNCIA					
TOTAL RESERVA DE CONTINGÊNCIA	0,00	0,00	0,00	0,00	0,00
TOTAL DO ÓRGÃO	16.258.806,00	0,00	16.258.806,00	15.844.807,51	413.998,49
91000 - ENCARGOS GERAIS DO ESTADO - RECURSOS SOB SUPERVISÃO DA SEFAZ					
DESPESAS CORRENTES					
PESSOAL E ENCARGOS SOCIAIS	138.057.198,00	130.399.178,00	268.456.376,00	265.492.792,14	2.963.583,86
JUROS E ENCARGOS DA DÍVIDA	164.839.072,29	0,00	164.839.072,29	136.645.442,95	28.193.629,34
OUTRAS DESPESAS CORRENTES	141.790.699,00	0,00	141.790.699,00	137.390.416,69	4.400.282,31
TOTAL DESPESAS CORRENTES	444.686.969,29	130.399.178,00	575.086.147,29	539.528.651,78	35.557.495,51
DESPESAS DE CAPITAL					
INVESTIMENTOS	3.300.000,00	0,00	3.300.000,00	2.234.970,78	1.065.029,22



GOVERNO DO ESTADO DE ALAGOAS
COMPARATIVO DA DESPESA AUTORIZADA COM A REALIZADA
ADMINISTRAÇÃO DIRETA
Acumulado até Dezembro/2020

Emitido em: 30/03/21 17:59
R\$ 1,00

Anexo XI, da Lei 4.320/64

CATEGORIA/GRUPO DE DESPESA/MODALIDADE/NATUREZA	CRÉDITOS ORÇAMENTÁRIOS E SUPLEMENTARES	CRÉDITOS ESPECIAIS E EXTRAORDINÁRIOS	TOTAL	REALIZADA	DIFERENÇA
INVERSÕES FINANCEIRAS	0,00	8.000.000,00	8.000.000,00	8.000.000,00	0,00
AMORTIZAÇÃO DA DÍVIDA	212.574.213,00	0,00	212.574.213,00	188.467.575,88	24.106.637,12
TOTAL DESPESAS DE CAPITAL	215.874.213,00	8.000.000,00	223.874.213,00	198.702.546,66	25.171.666,34
RESERVA DE CONTINGÊNCIA					
TOTAL RESERVA DE CONTINGÊNCIA	0,00	0,00	0,00	0,00	0,00
TOTAL DO ÓRGÃO	660.561.182,29	138.399.178,00	798.960.360,29	738.231.198,44	60.729.161,85
99000 - RESERVA DE CONTINGÊNCIA					
DESPESAS CORRENTES					
PESSOAL E ENCARGOS SOCIAIS	0,00	0,00	0,00	0,00	0,00
JUROS E ENCARGOS DA DÍVIDA	0,00	0,00	0,00	0,00	0,00
OUTRAS DESPESAS CORRENTES	0,00	0,00	0,00	0,00	0,00
TOTAL DESPESAS CORRENTES	0,00	0,00	0,00	0,00	0,00
DESPESAS DE CAPITAL					
INVESTIMENTOS	0,00	0,00	0,00	0,00	0,00
INVERSÕES FINANCEIRAS	0,00	0,00	0,00	0,00	0,00
AMORTIZAÇÃO DA DÍVIDA	0,00	0,00	0,00	0,00	0,00
TOTAL DESPESAS DE CAPITAL	0,00	0,00	0,00	0,00	0,00
RESERVA DE CONTINGÊNCIA					
TOTAL RESERVA DE CONTINGÊNCIA	24.388.763,71	0,00	24.388.763,71	0,00	24.388.763,71
TOTAL DO ÓRGÃO	24.388.763,71	0,00	24.388.763,71	0,00	24.388.763,71
RESUMO					
DESPESAS CORRENTES					
PESSOAL E ENCARGOS SOCIAIS	3.692.690.680,23	130.399.178,00	3.823.089.858,23	3.756.737.641,24	66.352.216,99
JUROS E ENCARGOS DA DÍVIDA	164.839.072,29	0,00	164.839.072,29	136.645.442,95	28.193.629,34
OUTRAS DESPESAS CORRENTES	1.220.800.890,32	0,00	1.220.800.890,32	1.014.423.833,30	206.377.057,02
TOTAL DESPESAS CORRENTES	5.078.330.642,84	130.399.178,00	5.208.729.820,84	4.907.806.917,49	300.922.903,35
DESPESAS DE CAPITAL					
INVESTIMENTOS	962.651.281,68	0,00	962.651.281,68	585.171.897,93	377.479.383,75
INVERSÕES FINANCEIRAS	50.000,00	8.000.000,00	8.050.000,00	8.000.000,00	50.000,00
AMORTIZAÇÃO DA DÍVIDA	212.574.213,00	0,00	212.574.213,00	188.467.575,88	24.106.637,12



GOVERNO DO ESTADO DE ALAGOAS
COMPARATIVO DA DESPESA AUTORIZADA COM A REALIZADA
ADMINISTRAÇÃO DIRETA
Acumulado até Dezembro/2020

Emitido em: 30/03/21 17:59
R\$ 1,00

Anexo XI, da Lei 4.320/64

CATEGORIA/GRUPO DE DESPESA/MODALIDADE/NATUREZA	CRÉDITOS ORÇAMENTÁRIOS E SUPLEMENTARES	CRÉDITOS ESPECIAIS E EXTRAORDINARIOS	TOTAL	REALIZADA	DIFERENÇA
TOTAL DESPESAS DE CAPITAL	1.175.275.494,68	8.000.000,00	1.183.275.494,68	781.639.473,81	401.636.020,87
RESERVA DE CONTINGÊNCIA					
TOTAL DA RESERVA DE CONTINGÊNCIA	24.388.763,71	0,00	24.388.763,71	0,00	24.388.763,71
TOTAL GERAL	6.277.994.901,23	138.399.178,00	6.416.394.079,23	5.689.446.391,30	726.947.687,93

FONTE: Siafe-AL / SEFAZ-AL



GOVERNO DO ESTADO DE ALAGOAS
BALANÇO ORÇAMENTÁRIO
ADMINISTRAÇÃO DIRETA
Acumulado até Dezembro/2020

Emitido em: 30/03/21 18:01

Anexo XII, da Lei 4.320/64

R\$ 1,00

RECEITAS ORÇAMENTÁRIAS	PREVISÃO INICIAL (a)	PREVISÃO ATUALIZADA (b)	RECEITAS REALIZADAS (c)	SALDO (d) =(c-b)
Receitas Correntes (I)	8.110.837.131,00	8.329.585.200,85	9.400.755.633,21	1.071.170.432,36
RECEITA TRIBUTÁRIA	3.657.300.886,00	3.756.314.373,00	3.776.715.641,24	20.401.268,24
RECEITA DE CONTRIBUIÇÕES	41.016.011,00	41.016.011,00	0,00	-41.016.011,00
RECEITA PATRIMONIAL	93.560.810,00	89.855.279,00	686.639.039,01	596.783.760,01
RECEITA AGROPECUÁRIA	0,00	0,00	0,00	0,00
RECEITA INDUSTRIAL	0,00	0,00	0,00	0,00
RECEITA DE SERVIÇOS	48.188.740,00	48.138.256,00	51.463.092,60	3.324.836,60
TRANSFERÊNCIAS CORRENTES	4.259.463.376,00	4.382.953.973,85	4.866.645.799,58	483.691.825,73
OUTRAS RECEITAS CORRENTES	11.307.308,00	11.307.308,00	19.292.060,78	7.984.752,78
Receitas de Capital (II)	160.262.965,00	60.092.777,00	419.111.625,42	359.018.848,42
OPERAÇÕES DE CRÉDITO	0,00	-100.170.188,00	303.826.413,72	403.996.601,72
ALIENAÇÃO DE BENS	0,00	0,00	503.038,60	503.038,60
AMORTIZAÇÃO DE EMPRÉSTIMOS	839.303,00	839.303,00	0,00	-839.303,00
TRANSFERÊNCIAS DE CAPITAL	159.423.662,00	159.423.662,00	114.782.173,10	-44.641.488,90
OUTRAS RECEITAS DE CAPITAL	0,00	0,00	0,00	0,00
Recursos Arrecadados em Exercícios Anteriores (III)	0,00	0,00	0,00	0,00
SUBTOTAL DAS RECEITAS (IV) = (I + II + III)	8.271.100.096,00	8.389.677.977,85	9.819.867.258,63	1.430.189.280,78
Operações de Crédito / Refinanciamento (V)	0,00	0,00	0,00	0,00
Operações de Crédito Internas	0,00	0,00	0,00	0,00
Mobiliária	0,00	0,00	0,00	0,00
Contratual	0,00	0,00	0,00	0,00
Operações de Crédito Externas	0,00	0,00	0,00	0,00
Mobiliária	0,00	0,00	0,00	0,00
Contratual	0,00	0,00	0,00	0,00
SUBTOTAL COM REFINANCIAMENTO (VI) = (IV+V)	8.271.100.096,00	8.389.677.977,85	9.819.867.258,63	1.430.189.280,78
Déficit (VII)	0,00	0,00	0,00	0,00
TOTAL (VIII) = (VI + VII)	8.271.100.096,00	8.389.677.977,85	9.819.867.258,63	1.430.189.280,78
Saldos de Exercícios Anteriores	0,00	151.586.579,90	151.586.579,90	0,00
Recursos Arrecadados em Exercícios Anteriores	0,00	0,00	0,00	0,00



GOVERNO DO ESTADO DE ALAGOAS
BALANÇO ORÇAMENTÁRIO
ADMINISTRAÇÃO DIRETA
Acumulado até Dezembro/2020

Emitido em: 30/03/21 18:01

Anexo XII, da Lei 4.320/64

R\$ 1,00

Superávit Financeiro	0,00	151.586.579,90	151.586.579,90	0,00
Reabertura de Créditos Adicionais	0,00	0,00	0,00	0,00



GOVERNO DO ESTADO DE ALAGOAS
BALANÇO ORÇAMENTÁRIO
ADMINISTRAÇÃO DIRETA
Acumulado até Dezembro/2020

Emitido em: 30/03/21 18:01

Anexo XII, da Lei 4.320/64

R\$ 1,00

DESPESAS ORÇAMENTÁRIAS	DOTAÇÃO INICIAL (e)	DOTAÇÃO ATUALIZADA (f)	DESPESAS EMPENHADAS (g)	DESPESAS LIQUIDADAS (h)	DESPESAS PAGAS (i)	SALDO DA DOTAÇÃO (j) = (f-g)
DESPESAS ORÇAMENTÁRIAS	5.596.007.323,70	6.416.394.079,23	5.689.446.391,30	5.368.456.286,39	5.220.273.440,87	726.947.687,93
Despesas Correntes (IX)	4.629.340.947,70	5.208.729.820,84	4.907.806.917,49	4.806.492.804,83	4.684.486.931,05	300.922.903,35
Pessoal e Encargos Sociais	3.186.786.542,79	3.823.089.858,23	3.756.737.641,24	3.713.807.308,69	3.645.813.834,63	66.352.216,99
Juros e Encargos da Dívida	376.154.682,00	164.839.072,29	136.645.442,95	136.645.442,95	136.645.442,95	28.193.629,34
Outras Despesas Correntes	1.066.399.722,91	1.220.800.890,32	1.014.423.833,30	956.040.053,19	902.027.653,47	206.377.057,02
Despesas de Capital (X)	923.028.773,00	1.183.275.494,68	781.639.473,81	561.963.481,56	535.786.509,82	401.636.020,87
Investimentos	660.679.206,00	962.651.281,68	585.171.897,93	365.495.905,68	339.318.933,94	377.479.383,75
Inversões Financeiras	65.000,00	8.050.000,00	8.000.000,00	8.000.000,00	8.000.000,00	50.000,00
Amortização da Dívida	262.284.567,00	212.574.213,00	188.467.575,88	188.467.575,88	188.467.575,88	24.106.637,12
Reserva de Contingência (XI)	43.637.603,00	24.388.763,71	0,00	0,00	0,00	24.388.763,71
Reserva do RPPS (XII)	0,00	0,00	0,00	0,00	0,00	0,00
SUBTOTAL DAS DESPESAS (XIII) = (IX + X + XI + XII)	5.596.007.323,70	6.416.394.079,23	5.689.446.391,30	5.368.456.286,39	5.220.273.440,87	726.947.687,93
Amortização da Dívida/ Refinanciamento (XIV)	0,00	0,00	0,00	0,00	0,00	0,00
Amortização da Dívida Interna	0,00	0,00	0,00	0,00	0,00	0,00
Dívida Mobiliária	0,00	0,00	0,00	0,00	0,00	0,00
Outras Dívidas	0,00	0,00	0,00	0,00	0,00	0,00
Amortização da Dívida Externa	0,00	0,00	0,00	0,00	0,00	0,00
Dívida Mobiliária	0,00	0,00	0,00	0,00	0,00	0,00
Outras Dívidas	0,00	0,00	0,00	0,00	0,00	0,00
SUBTOTAL COM REFINANCIAMENTO (XV) = (XIII + XIV)	5.596.007.323,70	6.416.394.079,23	5.689.446.391,30	5.368.456.286,39	5.220.273.440,87	726.947.687,93
Superávit (XVI)	0,00	0,00	4.130.420.867,33	0,00	0,00	0,00
TOTAL (XVII) = (XV + XVI)	5.596.007.323,70	6.416.394.079,23	9.819.867.258,63	5.368.456.286,39	5.220.273.440,87	726.947.687,93

FONTE: Siafe-AL / SEFAZ-AL





GOVERNO DO ESTADO DE ALAGOAS
ANEXO 1 - DEMONSTRATIVO DE EXECUÇÃO DOS RESTOS A PAGAR NÃO PROCESSADOS
ADMINISTRAÇÃO DIRETA
Acumulado até Dezembro/2020

Emitido em: 30/03/21 18:03

Anexo XII, da Lei 4.320/64

R\$ 1,00

	INSCRITOS		LIQUIDADOS (c)	PAGOS (d)	CANCELADOS (e)	SALDO (f) = (a+b-d-e)
	EM EXERCÍCIOS ANTERIORES (a)	EM 31 DE DEZEMBRO DO EXERCÍCIO ANTERIOR (b)				
Despesas Correntes	4.033,36	38.126.808,90	32.061.871,92	31.970.206,47	6.068.622,48	92.013,31
Pessoal e Encargos Sociais	0,00	74.798,69	23.669,22	23.669,22	51.129,47	0,00
Juros e Encargos da Dívida	0,00	0,00	0,00	0,00	0,00	0,00
Outras Despesas Correntes	4.033,36	38.052.010,21	32.038.202,70	31.946.537,25	6.017.493,01	92.013,31
Despesas de Capital	0,00	91.986.739,32	65.619.515,92	65.198.750,25	26.301.623,42	486.365,65
Investimentos	0,00	91.986.739,32	65.619.515,92	65.198.750,25	26.301.623,42	486.365,65
Inversões Financeiras	0,00	0,00	0,00	0,00	0,00	0,00
Amortização da Dívida	0,00	0,00	0,00	0,00	0,00	0,00
TOTAL	4.033,36	130.113.548,22	97.681.387,84	97.168.956,72	32.370.245,90	578.378,96

FONTE: Siafe-AL / SEFAZ-AL



GOVERNO DO ESTADO DE ALAGOAS

ANEXO 2 - DEMONSTRATIVO DE EXECUÇÃO DOS RESTOS A PAGAR PROCESSADOS E NÃO PROCESSADOS LIQUIDADOS

ADMINISTRAÇÃO DIRETA

Acumulado até Dezembro/2020

Emitido em: 30/03/21 18:03

Anexo XII, da Lei 4.320/64

R\$ 1,00

	INSCRITOS		PAGOS (c)	CANCELADOS (d)	SALDO (e)= (a+b-c-d)
	EM EXERCÍCIOS ANTERIORES (a)	EM 31 DE DEZEMBRO DO EXERCÍCIO ANTERIOR (b)			
Despesas Correntes	22.790.385,35	240.601.364,73	244.037.480,47	2.389.954,51	16.964.315,10
Pessoal e Encargos Sociais	12.425.370,48	224.424.426,37	228.650.741,62	348.595,36	7.850.459,87
Juros e Encargos da Dívida	0,00	0,00	0,00	0,00	0,00
Outras Despesas Correntes	10.365.014,87	16.176.938,36	15.386.738,85	2.041.359,15	9.113.855,23
Despesas de Capital	1.232.502,06	79.036.453,52	78.622.495,26	697.087,54	949.372,78
Investimentos	1.232.502,06	45.091.068,84	44.677.110,58	697.087,54	949.372,78
Inversões Financeiras	0,00	0,00	0,00	0,00	0,00
Amortização da Dívida	0,00	33.945.384,68	33.945.384,68	0,00	0,00
TOTAL	24.022.887,41	319.637.818,25	322.659.975,73	3.087.042,05	17.913.687,88

FONTE: Siafe-AL / SEFAZ-AL



GOVERNO DO ESTADO DE ALAGOAS
BALANÇO FINANCEIRO
ADMINISTRAÇÃO DIRETA
Acumulado até Dezembro/2020

Emitido em: 30/03/21 18:09

Anexo XIII, da Lei 4.320/64

R\$ 1,00

INGRESSOS		
	EXERCÍCIO ATUAL	EXERCÍCIO ANTERIOR
Receita Orçamentária (I)	9.817.436.439,51	8.293.888.732,15
Ordinária	8.916.438.155,14	7.340.228.928,48
Vinculada	900.998.284,37	953.659.803,67
Recursos Vinculados à Educação	13.264.507,30	18.789.233,66
Recursos Vinculados à Saúde	7.729.146,88	3.797.073,23
Recursos Vinculados à Previdência Social - RPPS	0,00	0,00
Recursos Vinculados à Seguridade Social	0,00	0,00
Outras Destinações de Recursos	880.004.630,19	931.073.496,78
FUNDEB	708.124.736,46	726.978.144,24
Convênios	164.707.296,11	195.538.030,19
Contribuição de Intervenção do Domínio Econômico - CIDE	7.172.597,62	8.557.322,35
Transferências Financeiras Recebidas (II)	5.581.958.488,09	5.350.864.122,08
Transferências Recebidas para a Execução Orçamentária	5.450.350.505,45	4.955.112.309,47
Transferências Recebidas Independentes de Execução Orçamentária	131.607.982,64	395.751.812,61
Recebimentos Extra-orçamentários (III)	5.000.069.742,77	5.241.823.549,25
Inscrição de Restos a Pagar Não Processados	320.990.104,91	130.113.548,22
Inscrição em Restos a Pagar Processados	148.182.845,52	319.637.818,25
Depósitos Restituíveis e Valores Vinculados	4.505.244.901,14	4.791.951.330,85
Outros Recebimentos Extraorçamentários	25.651.891,20	120.851,93
Saldo em Espécie do Exercício Anterior (IV)	1.255.938.626,34	1.051.310.518,32
Caixa e Equivalentes de Caixa	1.321.894.300,87	1.133.068.767,43
Limite de Caixa	-65.955.674,53	-81.758.249,11
TOTAL INGRESSO (V) = (I+II+III+IV)	21.655.403.296,71	19.937.886.921,80



GOVERNO DO ESTADO DE ALAGOAS
BALANÇO FINANCEIRO
ADMINISTRAÇÃO DIRETA
Acumulado até Dezembro/2020

Emitido em: 30/03/21 18:09

Anexo XIII, da Lei 4.320/64

R\$ 1,00

DISPÊNDIOS		
	EXERCÍCIO ATUAL	EXERCÍCIO ANTERIOR
Despesas Orçamentárias (VI)	5.689.446.391,30	5.370.127.168,92
Ordinária	4.800.283.921,24	4.403.233.226,62
Vinculada	889.162.470,06	966.893.942,30
Recursos Vinculados à Educação	9.896.690,27	17.843.107,22
Recursos Vinculados à Saúde	3.252,04	3.476,42
Recursos Vinculados à Previdência Social - RPPS	0,00	0,00
Recursos Vinculados à Seguridade Social	0,00	0,00
Outras Destinações de Recursos	879.262.527,75	949.047.358,66
FUNDEB	710.205.739,43	724.284.714,68
Convênios	168.956.788,32	224.677.070,78
Contribuição de Intervenção do Domínio Econômico - CIDE	100.000,00	85.573,20
Transferências Financeiras Concedidas (VII)	8.531.461.468,62	7.962.498.319,43
Transferências Concedidas para a Execução Orçamentária	7.083.130.451,15	6.321.108.139,56
Transferências Concedidas Independentes de Execução Orçamentária	1.448.331.017,47	1.641.390.179,87
Pagamentos Extraorçamentários (VIII)	4.863.135.924,74	5.349.322.807,11
Pagamentos de Restos a Pagar Não Processados	97.168.956,72	39.597.470,94
Pagamentos de Restos a Pagar Processados	322.659.975,73	388.678.086,01
Depósitos Restituíveis e Valores Vinculados	4.426.828.626,36	4.921.047.250,16
Outros Pagamentos Extraorçamentários	16.478.365,93	0,00
Saldo para o Exercício Seguinte (IX)	2.571.359.512,05	1.255.938.626,34
Caixa e Equivalentes de Caixa	2.646.045.842,88	1.321.894.300,87
Limite de Caixa	-74.686.330,83	-65.955.674,53
TOTAL DISPÊNDIOS (X) = (VI+VII+VIII+IX)	21.655.403.296,71	19.937.886.921,80

FONTE: Siafe-AL / SEFAZ-AL



GOVERNO DO ESTADO DE ALAGOAS
BALANÇO PATRIMONIAL
ADMINISTRAÇÃO DIRETA
Acumulado até Dezembro/2020

Emitido em: 30/03/21 18:14

Anexo XIV, da Lei 4.320/64

R\$ 1,00

ATIVO	EXERCÍCIO ATUAL	EXERCÍCIO ANTERIOR
ATIVO		
ATIVO CIRCULANTE		
Caixa e Equivalentes de Caixa	2.680.082.835,15	1.342.587.161,05
Créditos a Curto Prazo	363.882.044,99	467.985.390,02
Investimentos e Aplicações Temporárias a Curto Prazo	0,00	0,00
Estoques	157.199.974,78	156.500.411,74
V.P.D. Pagas Antecipadamente	2.269.664,68	1.564.323,56
Total do Ativo Circulante	3.203.434.519,60	1.968.637.286,37
ATIVO NÃO CIRCULANTE		
Realizável a Longo Prazo	559.593.912,66	547.515.093,42
Créditos a longo prazo	486.783.508,43	474.704.689,19
Investimentos Temporários a Longo Prazo	72.810.404,23	72.810.404,23
Estoques	0,00	0,00
VPD Pagas Antecipadamente	0,00	0,00
Investimentos	106.718.053,78	101.678.437,15
Imobilizado	4.500.154.904,11	4.092.274.226,20
Intangível	41.003.026,52	40.948.414,99
Diferido	0,00	0,00
Total do Ativo Não Circulante	5.207.469.897,07	4.782.416.171,76
TOTAL DO ATIVO	8.410.904.416,67	6.751.053.458,13



GOVERNO DO ESTADO DE ALAGOAS
BALANÇO PATRIMONIAL
ADMINISTRAÇÃO DIRETA
Acumulado até Dezembro/2020

Emitido em: 30/03/21 18:14

Anexo XIV, da Lei 4.320/64

R\$ 1,00

PASSIVO	EXERCÍCIO ATUAL	EXERCÍCIO ANTERIOR
PASSIVO CIRCULANTE		
Obrigações Trab., Prev. e Assist. a Pagar a CP	148.538.892,15	204.463.805,30
Empréstimos e Financiamentos a Curto Prazo	286.415.496,42	353.499.051,90
Fornecedores e Contas a Pagar a Curto Prazo	72.859.603,92	138.790.175,44
Obrigações Fiscais a Curto Prazo	24.634.221,97	45.387.267,94
Provisões a Curto Prazo	0,00	0,00
Demais Obrigações a Curto Prazo	288.690.170,89	257.224.157,29
Total Passivo Circulante	821.138.385,35	999.364.457,87
PASSIVO NAO CIRCULANTE		
Obrigações Trab., Prev. e Assist. a Pagar a LP	104.928.852,73	106.648.852,73
Empréstimos e Financiamentos a Longo Prazo	10.276.211.488,45	9.421.759.556,50
Fornecedores a Longo Prazo	0,00	0,00
Obrigações Fiscais a Longo Prazo	0,00	0,00
Provisões a Longo Prazo	0,00	0,00
Demais Obrigações a Longo Prazo	0,00	0,00
Resultado Diferido	0,00	0,00
Total Passivo Não Circulante	10.381.140.341,18	9.528.408.409,23
PATRIMÔNIO LÍQUIDO		
Patrimônio Social e Capital Social	-3.685.710.054,22	-3.685.710.054,22
Reservas de Capital	0,00	0,00
Ajustes de Avaliação Patrimonial	0,00	0,00
Reservas de Lucros	0,00	0,00
Demais Reservas	0,00	0,00
Resultados Acumulados	894.335.744,36	-91.009.354,75
Resultado do Exercício	1.048.104.337,74	623.778.088,89
Resultados de Exercícios Anteriores	-91.009.354,75	-657.197.208,37
Ajustes de Exercícios Anteriores	-62.759.238,63	-57.590.235,27
Participação de Não Controladores	0,00	0,00
Total Patrimônio Líquido	-2.791.374.309,86	-3.776.719.408,97
TOTAL DO PASSIVO	8.410.904.416,67	6.751.053.458,13

FONTE: Siafe-AL / SEFAZ-AL



GOVERNO DO ESTADO DE ALAGOAS
QUADRO DOS ATIVOS E PASSIVOS FINANCEIROS E PERMANENTES
ADMINISTRAÇÃO DIRETA
Acumulado até Dezembro/2020

Emitido em: 30/03/21 18:20

Anexo XIV, da Lei 4.320/64

R\$ 1,00

	Exercício Atual	Exercício Anterior
Ativo (I)		
Ativo Financeiro	2.971.243.311,30	1.710.176.698,98
Ativo Permanente	5.439.661.105,37	5.040.876.759,15
Total do Ativo	8.410.904.416,67	6.751.053.458,13
Passivo (II)		
Passivo Financeiro	698.913.957,36	683.437.876,83
Passivo Permanente	10.809.883.270,37	9.974.106.055,33
Total do Passivo	11.508.797.227,73	10.657.543.932,16
Saldo Patrimonial (III) = (I - II)	-3.097.892.811,06	-3.906.490.474,03

FONTE: Siafe-AL / SEFAZ-AL



GOVERNO DO ESTADO DE ALAGOAS
QUADRO DAS CONTAS DE COMPENSAÇÃO
ADMINISTRAÇÃO DIRETA
Acumulado até Dezembro/2020

Emitido em: 30/03/21 18:22

Anexo XIV, da Lei 4.320/64

R\$ 1,00

	Exercício Atual	Exercício Anterior
Atos Potenciais Ativos		
Garantias e Contragarantias Recebidas	0,00	0,00
Direitos Conveniados e outros instrumentos congêneres	4.911.466.895,80	4.881.584.392,68
Direitos Contratuais	0,00	0,00
Outros Atos Potenciais Ativos	0,00	0,00
Total dos Atos Potenciais Ativos	4.911.466.895,80	4.881.584.392,68
Atos Potenciais Passivos		
Garantias e Contragarantias concedidas	220.692.593,93	250.741.606,20
Obrigações conveniadas e outros instrumentos congêneres	189.664.408,50	125.574.672,67
Obrigações contratuais	2.071.300.962,15	1.822.318.162,79
Outros atos potenciais passivos	247.000.000,03	247.000.000,03
Total dos Atos Potenciais Passivos	2.728.657.964,61	2.445.634.441,69

FONTE: Siafe-AL / SEFAZ-AL



GOVERNO DO ESTADO DE ALAGOAS
QUADRO DO SUPERÁVIT / DÉFICIT FINANCEIRO
ADMINISTRAÇÃO DIRETA
Acumulado até Dezembro/2020

Emitido em: 30/03/21 18:23

Anexo XIV, da Lei 4.320/64

R\$ 1,00

FONTES DE RECURSOS	Exercício Atual	Exercício Anterior
ORDINARIA	1.835.833.182,27	607.662.094,61
Recursos Ordinários	1.835.833.182,27	607.662.094,61
VINCULADA	436.496.171,67	419.076.727,54
Contribuição de Intervenção do Domínio Econômico - CIDE	45.029,94	73.303,99
Cota-Parte do Salário Educação - ESTADUAL	7.763.179,04	4.213.716,16
Cota-Parte do Salário Educação - FEDERAL	27.080.139,19	26.955.923,54
Convênios	301.115.422,27	296.791.463,21
FUNDEB	54.819.640,73	53.095.454,98
Sistema Único de Saúde - SUS	45.672.760,50	37.946.865,66
Recursos Previdenciários	0,00	0,00
Total das Fontes de Recursos	2.272.329.353,94	1.026.738.822,15

FONTE: Siate-AL / SEFAZ-AL



GOVERNO DO ESTADO DE ALAGOAS
VARIAÇÃO PATRIMONIAL
ADMINISTRAÇÃO DIRETA
Acumulado até Dezembro/2020

Emitido em: 30/03/21 18:24

Anexo XV, da Lei 4.320/64

R\$ 1,00

ESPECIFICAÇÃO	Exercício Atual	Exercício Anterior
VARIAÇÕES PATRIMONIAIS AUMENTATIVAS		
Impostos, Taxas e Contribuições de Melhoria	5.583.620.442,66	5.355.636.691,56
Impostos	5.554.800.448,26	5.326.142.016,60
Taxas	28.793.851,68	29.494.418,01
Contribuições de Melhoria	26.142,72	256,95
Contribuições	0,00	0,00
Contribuições Sociais	0,00	0,00
Contribuições de Intervenção no Domínio Econômico	0,00	0,00
Contribuição de Iluminação Pública	0,00	0,00
Contribuições de Interesse das Categorias Profissionais	0,00	0,00
Exploração e Venda de Bens, Serviços e Direitos	617.287.829,45	1.297.877,15
Venda de Mercadorias	0,00	0,00
Venda de Produtos	0,00	0,00
Exploração de Bens e Direitos e Prestação de Serviços	617.287.829,45	1.297.877,15
Variações Patrimoniais Aumentativas Financeiras	764.601.957,82	1.062.787.458,65
Juros e Encargos de Emp. e Fin. Concedidos	0,00	0,00
Juros e Encargos de Mora	364.341.213,91	672.026.582,99
Variações Monetárias e Cambiais	354.184.601,91	339.097.838,11
Descontos Financeiros Obtidos	0,00	0,00
Remuneração de Depósitos Bancários e Aplicações Financeiras	46.076.142,00	51.663.037,55
Outras Variações Pat. Aumentativas - Financeiras	0,00	0,00
Transferências e Delegações Recebidas	11.706.085.613,66	10.869.022.641,43
Transferências Intra Governamentais	5.905.941.958,62	5.565.111.389,13
Transferências Inter Governamentais	5.799.755.323,20	5.303.911.252,30
Transferências das Instituições Privadas	0,00	0,00
Transferências das Instituições Multigovernamentais	0,00	0,00
Transferências de Consórcios Públicos	0,00	0,00
Transferências do Exterior	0,00	0,00
Execução Orçamentária Delegada de Entes	0,00	0,00
Transferências de Pessoas Físicas	0,00	0,00
Outras Transferências e Delegações Recebidas	388.331,84	0,00
Valorização e Ganhos com Ativos e Desincorporação de Passivos	3.567.899,20	4.318.495,37
Reavaliação de Ativos	0,00	0,00
Ganhos com Alienação	0,00	0,00
Ganhos com incorporação de Ativos	374.400,00	13.201,00
Ganhos com Desincorporação de Passivos	3.193.499,20	4.305.294,37
Reversão de Redução ao Valor Recuperável	0,00	0,00
Outras Variações Patrimoniais Aumentativas	73.085.701,74	76.307.133,90
VPA a classificar	52.375.334,66	57.746.411,73
Resultado Positivo de Participações	2.052.424,61	3.001.175,13
Reversão de Provisões e Ajustes para Perdas	2.904.898,61	4.169.152,49
Diversas Variações Patrimoniais Aumentativas	15.753.043,86	11.390.394,55
Total das Variações Patrimoniais Aumentativas (I)	18.748.249.444,53	17.369.370.298,06
Variações Patrimoniais Diminutivas		
Pessoal e Encargos	3.722.197.042,94	3.203.872.294,39
Remuneração a Pessoal	3.054.961.060,60	2.716.296.502,22
Encargos Patronais	578.434.345,56	424.335.132,69
Benefícios a Pessoal	88.801.636,78	63.240.659,48
Outras Variações Patrimoniais Diminutivas - Pessoal e Encargos	0,00	0,00
Benefícios Previdenciários e Assistenciais	165.987.172,31	155.289.181,44
Aposentadoria e Reformas	114.982.976,32	117.826.844,52
Pensões	897.958,72	780.771,62
Benefícios de Prestação Continuada	0,00	0,00
Benefícios Eventuais	0,00	0,00



GOVERNO DO ESTADO DE ALAGOAS
VARIAÇÃO PATRIMONIAL
ADMINISTRAÇÃO DIRETA
Acumulado até Dezembro/2020

Emitido em: 30/03/21 18:24

Anexo XV, da Lei 4.320/64

R\$ 1,00

ESPECIFICAÇÃO	Exercício Atual	Exercício Anterior
Políticas Públicas de Transferência de Renda	0,00	0,00
Outros Benefícios Previdenciários e Assistenciais	50.106.237,27	36.681.565,30
Uso de Bens, Serviços e Consumo de Capital Fixo	530.462.762,78	538.070.973,80
Uso de Material de Consumo	71.239.503,02	79.233.963,33
Serviços	452.455.699,17	447.635.510,26
Depreciação, Amortização e Exaustão	6.767.560,59	11.201.500,21
Variações Patrimoniais Diminutivas Financeiras	1.156.036.906,95	962.711.331,25
Juros e Encargos de Empréstimos e Financiamentos Obtidos	136.645.442,95	365.430.723,70
Juros e Encargos de Mora	0,00	0,00
Variações Monetárias e Cambiais	1.019.389.861,65	597.277.568,91
Descontos Financeiros Concedidos	1.602,35	3.038,64
Outras Variações Patrimoniais Diminutivas - Financeiras	0,00	0,00
Transferências e Delegações Concedidas	11.665.249.584,35	11.088.761.074,10
Transferências Intra Governamentais	8.779.287.043,34	8.126.332.849,00
Transferências Inter Governamentais	2.841.212.572,85	2.901.610.206,16
Transferências a Instituições Privadas	44.749.968,16	60.818.018,94
Transferências a Instituições Multigovernamentais	0,00	0,00
Transferências a Consórcios Públicos	0,00	0,00
Transferências ao Exterior	0,00	0,00
Execução Orçamentária Delegada a Entes	0,00	0,00
Outras Transferências e Delegações Concedidas	0,00	0,00
Desvalorização e Perdas de Ativos e Incorporação de Passivos	285.402.474,32	708.572.245,51
Redução a Valor Recuperável e Provisão para Perdas	220.400.187,19	581.633.668,91
Perdas com alienação	0,00	0,00
Perdas Involuntárias	13.025,19	50.781,00
Incorporação de Passivos	0,00	0,00
Desincorporação de Ativos	64.989.261,94	126.887.795,60
Tributárias	102.935.706,07	55.489.689,91
Impostos, Taxas e Contribuições de Melhoria	1.941.696,36	398.914,52
Contribuições	100.994.009,71	55.090.775,39
Custo das Mercadorias e Produtos Vendidos, e dos Serviços Prestados	0,00	0,00
Custo das Mercadorias Vendidas	0,00	0,00
Custo dos Produtos Vendidos	0,00	0,00
Custo dos Serviços Prestados	0,00	0,00
Outras Variações Patrimoniais Diminutivas	71.873.457,07	32.825.418,77
Premiações	4.109.990,16	2.969.786,50
Resultado Negativo de Participações	5.865.281,98	3.847.083,00
Incentivos	509.180,00	1.167.994,00
Subvenções Econômicas	0,00	0,00
Participações e Contribuições	0,00	0,00
Constituição de Provisões	0,00	0,00
Diversas Variações Patrimoniais Diminutivas	61.389.004,93	24.840.555,27
Total das Variações Patrimoniais Diminutivas (II)	17.700.145.106,79	16.745.592.209,17
RESULTADO PATRIMONIAL DO PERÍODO (III) = (I - II)	1.048.104.337,74	623.778.088,89

FONTE: Siafe-AL / SEFAZ-AL



PERÍODO DE APURAÇÃO
INÍCIO: 01/01/2020
TÉRMINO: 31/12/2020
em R\$

	CONTRATOS	AGENTE FINANC.	MOED. ORIG.	SALDO INICIAL	MOVIMENTO DE CRÉDITO					
					EMISSAO	CORREÇÃO	PAGAMENTOS			SALDO FINAL
							PRINCIPAL	JUROS	COMISSÃO	
	DÍVIDA FUNDADA INTERNA			7.073.182.492,34	292.500.000,00	168.715.856,61	77.654.753,34	75.651.284,30	16.872.074,65	7.456.743.595,61
LEI 9496/97	LEI 9.496/97	BANCO DO BRASIL	R\$	6.146.963.484,64	-	154.945.382,86	19.375.571,02	41.179.751,63	1.621.886,20	6.282.533.296,48
Lei 8727/93	COHAB Vincenda	CAIXA ECONÔMICA FEDERAL	R\$	30.685.998,48	-	-0,03	17.517.277,56	824.490,30	22.736,94	13.168.720,89
Lei 7.487/13	Programa de Apoio ao Investimento dos Estados e Distrito Federal - PROINVESTE	BNDDES	R\$	81.894.804,16	-	2.388.923,65	0,00	2.476.357,25	7.785.831,51	84.283.727,81
Lei 7.423/12	Programa de Apoio ao Investimento dos Estados e Distrito Federal - PROINVESTE - FINISA	CAIXA ECONÔMICA FEDERAL	R\$	459.524.486,59	-	12.831.784,02	0,00	14.392.928,05	500,00	472.356.270,61
Resol. CMN 3.794/09	Programa Emergencial de Financiamento - PEF2	BNDDES	R\$	62.933.007,57	-	1.835.795,96	0,00	1.902.985,31	0,00	64.768.803,53
Lei 7.995/2018	CONNECTA ALAGOAS II	BANCO DO BRASIL	R\$	291.180.710,90	-	-4.030.110,07	40.761.904,76	12.291.200,30	-	246.388.696,07
Lei 8.183/2019	SUSTENTA ALAGOAS	CAIXA ECONÔMICA FEDERAL	R\$	-	88.500.000,00	81.438,50	0,00	999.736,08	3.540.120,00	88.581.438,50
Lei 8.183/2019	CONNECTA ALAGOAS III	BANCO DO BRASIL	R\$	-	204.000.000,00	662.641,72	0,00	1.583.835,38	3.901.000,00	204.662.641,72
	OBRIGAÇÕES A PAGAR			114.530.732,71	-	0,01	6.804.278,89	5.914.504,47	-	107.726.453,82
Lei 11.941/09	INSS - Lei 11.941/09 - Parcelamento		R\$	4.179.064,73	0,00	-0,01	392.098,98	588.148,44	-	3.786.965,75
Lei 13496/17	INSS - Lei 13.496/17 - PERT		R\$	8.782.135,92	0,00	0,00	3.129.194,52	513.500,76	-	5.652.941,40
Lei 12.810/13	R. FEDERAL / INSS - Parcel. Lei 12.810/13		R\$	101.569.532,06	0,00	0,00	3.282.985,39	4.812.855,27	-	98.286.546,67
	TOTAIS			7.187.713.225,05	292.500.000,00	168.715.856,60	84.459.032,23	81.565.788,77	16.872.074,65	7.564.470.049,43



LEIS No. DATA	CONTRATOS	AGENTE FINANC.	MOED. ORIG.	SALDO INICIAL	MOVIMENTO DE CRÉDITO					
					EMISSAO	CORREÇÃO	PAGAMENTOS			SALDO FINAL
							PRINCIPAL	JUROS	COMISSÃO	
	DÍVIDA FUNDADA EXTERNA			1.619.258.228,85	10.680.764,07	462.363.531,18	104.008.543,65	39.014.793,61	6.831.672,92	1.988.293.980,45
Lei 7.071/09	Política de Créditos para o Desenvolvimento do Setor público e Fiscal do Estado de Alagoas - PROJETO DESENVOLVIMENTO SUSTENTÁVEL	BIRD	US\$	685.701.073,33		198.044.746,26	24.067.581,87	10.949.835,34	1.630,65	859.678.237,72
Lei 7.069/09	Projeto de Aperfeiçoamento da Gestão Fazendária de Alagoas - PROFISCAL	BID	US\$	23.399.091,02		6.910.998,78	1.735.316,61	658.578,33	134,73	28.574.773,19
Lei 7.537/13	Programa de Consolidação do Equilíbrio Fiscal para o Desenvolvimento Econômico e Social do Estado de Alagoas - PROCONFIS AL	BID	US\$	910.158.064,50		257.678.225,80	78.205.645,17	27.406.379,94	129,97	1.089.630.645,13
Resol. Senado Federal nº 1 de 25/03/2020	Estrutura Alagoas	CAF	US\$	-	10.680.764,07	-270.439,66	0,00	0,00	6.829.777,57	10.410.324,41
	TOTAIS			8.806.971.453,90	10.680.764,07	462.363.531,18	104.008.543,65	39.014.793,61	6.831.672,92	9.552.764.029,88



GOVERNO DO ESTADO DE ALAGOAS
DEMONSTRATIVO DA DÍVIDA FLUTUANTE
ADMINISTRAÇÃO DIRETA
Acumulado até Dezembro/2020

Emitido em: 30/03/21 18:27

Anexo XVII, da Lei 4.320/64

R\$ 1,00

ESPECIFICAÇÃO	SALDO DO EXERCÍCIO ANTERIOR	MOVIMENTAÇÃO DO EXERCÍCIO		SALDO PARA O EXERCÍCIO SEGUINTE
		INSCRIÇÃO	BAIXA	
RESTOS A PAGAR				
Processado do Exercício	343.660.705,66	148.182.845,52	325.747.017,78	166.096.533,40
Não Processado do Exercício	130.117.581,58	320.990.104,91	129.539.202,62	321.568.483,87
Subtotal	473.778.287,24	469.172.950,43	455.286.220,40	487.665.017,27
PESSOAL A PAGAR	2.670.384,67	0,00	2.371.159,92	299.224,75
Subtotal	2.670.384,67	0,00	2.371.159,92	299.224,75
DEPÓSITOS				
Consignações	27.065.269,38	17.833.294,16	41.149.105,01	3.749.458,53
Depósitos de Diversas Origens	28.387.525,02	771.086.928,68	760.290.216,70	39.184.237,00
Obrigações com Outros Entes	8.595.353,51	1.284.973.154,69	1.268.229.500,71	25.339.007,49
Subtotal	64.048.147,91	2.073.893.377,53	2.069.668.822,42	68.272.703,02
OUTROS PASSIVOS FINANCEIROS				
Credores Entidades e Agentes	0,00	0,00	0,00	0,00
Valores Pendentes	10.983.800,96	289.583,02	156.311,21	11.117.072,77
Valores Pendentes Intraorçamentários	45.308.721,34	999.518.452,06	1.021.990.556,95	22.836.616,45
Valores Vinculados Intraorçamentários	86.648.534,71	3.080.496.521,92	3.058.421.733,53	108.723.323,10
Subtotal	142.941.057,01	4.080.304.557,00	4.080.568.601,69	142.677.012,32
TOTAL DA DÍVIDA FLUTUANTE	683.437.876,83	6.623.370.884,96	6.607.894.804,43	698.913.957,36

FONTE: Siafe-AL / SEFAZ-AL



GOVERNO DO ESTADO DE ALAGOAS
DEMONSTRAÇÃO DOS FLUXOS DE CAIXA
ADMINISTRAÇÃO DIRETA
Acumulado até Dezembro/2020

Emitido em: 30/03/21 18:28

Anexo XVIII, da Lei 4.320/64

R\$ 1,00

ESPECIFICAÇÃO	Exercício Atual	Exercício Anterior
FLUXO DE CAIXA DAS ATIVIDADES OPERACIONAIS		
Ingressos	24.937.800.264,22	22.158.010.900,48
Receitas derivadas e originárias	4.662.686.997,15	4.059.884.724,52
Transferências correntes recebidas	10.317.596.305,03	9.282.428.030,37
Outros ingressos operacionais	9.957.516.962,04	8.815.698.145,59
Desembolsos	23.353.152.592,30	21.632.157.088,21
Pessoal e demais despesas	3.874.488.245,47	3.440.680.625,43
Juros e encargos da dívida	136.645.442,95	365.430.723,70
Transferências concedidas	9.480.822.398,19	8.865.569.951,53
Outros desembolsos operacionais	9.861.196.505,69	8.960.475.787,55
Fluxo de caixa líquido das atividades operacionais (I)	1.584.647.671,92	525.853.812,27
FLUXO DE CAIXA DAS ATIVIDADES DE INVESTIMENTO		
Ingressos	503.038,60	516.458,94
Alienação de Bens	503.038,60	516.458,94
Amortização de Empréstimos e Financiamentos Concedidos	0,00	0,00
Outros ingressos de investimentos	0,00	0,00
Desembolsos	457.194.794,77	393.522.498,58
Aquisição de Ativo Não Circulante	449.194.794,77	389.098.498,58
Concessão de Empréstimos e Financiamentos	8.000.000,00	4.424.000,00
Outros desembolsos de investimentos	0,00	0,00
Fluxo de caixa líquido das atividades de investimento (II)	-456.691.756,17	-393.006.039,64
FLUXO DE CAIXA DAS ATIVIDADES DE FINANCIAMENTO		
Ingressos	418.608.586,82	301.923.640,40
Operações de Crédito	303.826.413,72	180.000.000,00
Integralização do capital social de empresas dependentes	0,00	0,00
Transferências de capital recebidas	114.782.173,10	121.923.640,40
Outros ingressos de financiamento	0,00	0,00
Desembolsos	222.412.960,56	245.945.879,59
Amortização/Refinanciamento da Dívida	222.412.960,56	245.945.879,59
Outros desembolsos de financiamentos	0	0
Fluxo de caixa líquido das atividades de financiamento (III)	196.195.626,26	55.977.760,81
GERAÇÃO LÍQUIDA DE CAIXA E EQUIVALENTE DE CAIXA (I+II+III)	1.324.151.542,01	188.825.533,44
Caixa e Equivalentes de caixa inicial	1.321.894.300,87	1.133.068.767,43
Caixa e Equivalente de caixa final	2.646.045.842,88	1.321.894.300,87

FONTE: Siafe-AL / SEFAZ-AL



GOVERNO DO ESTADO DE ALAGOAS
QUADRO DE RECEITAS DERIVADAS E ORIGINÁRIAS
ADMINISTRAÇÃO DIRETA
Acumulado até Dezembro/2020

Emitido em: 30/03/21 18:33

Anexo XVIII, da Lei 4.320/64

R\$ 1,00

	Exercício Atual	Exercício Anterior
QUADRO DE RECEITAS DERIVADAS E ORIGINÁRIAS		
RECEITAS DERIVADAS E ORIGINÁRIAS		
Receita Tributária	3.776.718.898,86	3.522.974.080,48
Receita de Contribuições	0,00	0,00
Receita Patrimonial	638.510.472,40	23.295.308,92
Receita Agropecuária	0,00	0,00
Receita Industrial	0,00	0,00
Receita de Serviços	51.464.336,60	49.032.809,12
Remuneração das Disponibilidades	48.128.566,61	54.664.212,68
Outras Receitas Derivadas e Originárias	147.864.722,68	409.918.313,32
Total das Receitas Derivadas e Originárias	4.662.686.997,15	4.059.884.724,52

FONTE: Siafe-AL / SEFAZ-AL



GOVERNO DO ESTADO DE ALAGOAS
QUADRO DE TRANSFERÊNCIAS RECEBIDAS E CONCEDIDAS
ADMINISTRAÇÃO DIRETA
Acumulado até Dezembro/2020

Emitido em: 30/03/21 18:35

Anexo XVIII, da Lei 4.320/64

R\$ 1,00

	Exercício Atual	Exercício Anterior
QUADRO DE TRANSFERÊNCIAS RECEBIDAS E CONCEDIDAS		
TRANSFERÊNCIAS RECEBIDAS		
Intergovernamentais	4.158.963.436,71	3.601.288.154,06
da União	4.158.957.414,71	3.601.288.154,06
a Estados e Distrito Federal	6.022,00	0,00
de Municípios	0,00	0,00
Intragovernamentais	5.450.950.505,45	4.956.362.309,47
Multigovernamentais	0,00	0,00
Outras Transferências Recebidas	707.682.362,87	724.777.566,84
Total das Transferências Recebidas	10.317.596.305,03	9.282.428.030,37
TRANSFERÊNCIAS CONCEDIDAS		
Intergovernamentais	30.774.675,55	73.649.232,45
a União	19.079.622,19	21.504.656,27
a Estados e Distrito Federal	0,00	0,00
a Municípios	11.695.053,36	52.144.576,18
Intragovernamentais	8.531.461.468,62	7.962.498.319,43
Outras Transferências Concedidas	918.586.254,02	829.422.399,65
Total das Transferências Concedidas	9.480.822.398,19	8.865.569.951,53

FONTE: Siafe-AL / SEFAZ-AL



GOVERNO DO ESTADO DE ALAGOAS
QUADRO DE DESEMBOLSOS DE PESSOAL E DEMAIS DESPESAS POR FUNÇÃO
ADMINISTRAÇÃO DIRETA
Acumulado até Dezembro/2020

Emitido em: 30/03/21 18:37

Anexo XVIII, da Lei 4.320/64

R\$ 1,00

	Exercício Atual	Exercício Anterior
QUADRO DE DESEMBOLSOS DE PESSOAL E DEMAIS DESPESAS POR FUNÇÃO		
01 - LEGISLATIVA	406.417.900,74	332.826.915,65
02 - JUDICIÁRIA	514.386.365,83	522.849.524,72
03 - ESSENCIAL A JUSTIÇA	211.882.398,61	208.248.670,72
04 - ADMINISTRAÇÃO	431.104.362,03	243.483.962,70
06 - SEGURANÇA PÚBLICA	1.154.405.071,84	1.080.861.043,73
08 - ASSISTÊNCIA SOCIAL	5.617.717,48	4.392.819,43
10 - SAÚDE	264.365.114,20	240.439.480,58
11 - TRABALHO	2.560.119,53	2.375.011,66
12 - EDUCAÇÃO	731.969.779,52	616.885.134,12
13 - CULTURA	2.996.187,10	2.577.027,86
14 - DIREITOS DA CIDADANIA	81.778.916,23	74.641.780,03
18 - GESTÃO AMBIENTAL	3.050.720,07	2.401.933,10
19 - CIÊNCIAS E TECNOLOGIA	1.404.026,02	1.197.447,81
20 - AGRICULTURA	9.508.146,33	6.586.950,56
23 - COMÉRCIO E SERVIÇOS	6.651.790,88	5.508.904,88
24 - COMUNICAÇÕES	1.596.197,96	1.374.124,99
26 - TRANSPORTE	4.489.150,79	0,00
26 - TRANSPORTES	0,00	3.229.821,25
27 - DESPORTO E LAZER	1.876.772,25	1.542.448,73
28 - ENCARGOS ESPECIAIS	38.427.508,06	89.257.622,91
Total dos Desembolsos de Pessoal e Demais Despesas por Função	3.874.488.245,47	3.440.680.625,43

FONTE: Siafe-AL / SEFAZ-AL



GOVERNO DO ESTADO DE ALAGOAS
QUADRO DE JUROS E ENCARGOS DA DÍVIDA
ADMINISTRAÇÃO DIRETA
Acumulado até Dezembro/2020

Emitido em: 30/03/21 18:38

Anexo XVIII, da Lei 4.320/64

R\$ 1,00

	Exercício Atual	Exercício Anterior
QUADRO DE JUROS E ENCARGOS DA DÍVIDA		
Juros e Correção Monetária da Dívida Interna	90.798.713,35	311.623.942,39
Juros e Correção Monetária da Dívida Externa	0,00	0,00
Outros Encargos da Dívida	45.846.729,60	53.806.781,31
Total dos Juros e Encargos da Dívida	136.645.442,95	365.430.723,70

FONTE: Siafe-AL / SEFAZ-AL



Diante de um período de incertezas, o altruísmo foi exercido diariamente pelos profissionais da saúde, promovendo transformações permanentes refletidas na atuação deles



CAPÍTULO 2

AUTARQUIAS



VOL. 2



GOVERNO DO ESTADO DE ALAGOAS
DEMONSTRATIVO DA RECEITA E DESPESA SEGUNDO CATEGORIAS ECONOMICAS
AUTARQUIA
Acumulado até Dezembro/2020

Emitido em: 30/03/21 16:08

Anexo I, da Lei 4.320/64

R\$ 1,00

RECEITA	R\$	DESPESA	R\$
RECEITAS CORRENTES		DESPESAS CORRENTES	
RECEITA TRIBUTÁRIA	10.351.437,02	PESSOAL E ENCARGOS SOCIAIS	332.371.637,97
RECEITA DE CONTRIBUIÇÕES	1.249.852,24	JUROS E ENCARGOS DA DÍVIDA	0,00
RECEITA PATRIMONIAL	4.112.178,70	OUTRAS DESPESAS CORRENTES	318.754.272,84
RECEITA AGROPECUÁRIA	0,00		
RECEITA INDUSTRIAL	0,00		
RECEITA DE SERVIÇOS	133.599.724,98		
TRANSFERÊNCIAS CORRENTES	4.950.493,75		
OUTRAS RECEITAS CORRENTES	11.594.521,43		
RECEITA INTRA-ORÇAMENTÁRIA CORRENTES	61.126.128,90		
DEDUÇÕES DA RECEITA CORRENTE	-63.330,19		
DÉFICIT CORRENTE	424.204.903,98	SUPERÁVIT CORRENTE	0,00
SUBTOTAL	651.125.910,81	SUBTOTAL	651.125.910,81
SUPERÁVIT DO ORÇAMENTO CORRENTE	0,00	DÉFICIT DO ORÇAMENTO CORRENTE	424.204.903,98
RECEITAS DE CAPITAL		DESPESAS DE CAPITAL	
OPERAÇÕES DE CRÉDITO	0,00	INVESTIMENTOS	380.717.870,66
ALIENAÇÃO DE BENS	0,00	INVERSÕES FINANCEIRAS	0,00
AMORTIZAÇÕES DE EMPRÉSTIMOS	0,00	AMORTIZAÇÃO DA DÍVIDA	0,00
TRANSFERÊNCIAS DE CAPITAL	0,00	RESERVA DE CONTINGÊNCIA	0,00
OUTRAS RECEITAS DE CAPITAL	0,00		
RECEITAS INTRA-ORÇAMENTÁRIAS DE CAPITAL	0,00		
DEDUÇÕES DA RECEITA DE CAPITAL	0,00		
DÉFICIT ORÇAMENTÁRIO	804.922.774,64	SUPERÁVIT ORÇAMENTÁRIO	0,00
SUBTOTAL	804.922.774,64	SUBTOTAL	804.922.774,64
RECEITAS E DESPESAS CORRENTES	226.921.006,83		651.125.910,81
RECEITAS E DESPESAS DE CAPITAL	0,00		380.717.870,66
SUB-TOTAL	226.921.006,83		1.031.843.781,47
DEFICIT DO ORCAMENTO	804.922.774,64		
SUPERAVIT DO ORCAMENTO			0,00
TOTAIS	1.031.843.781,47		1.031.843.781,47

FONTE: Siafe-AL / SEFAZ-AL



GOVERNO DO ESTADO DE ALAGOAS
RECEITA SEGUNDO AS CATEGORIAS ECONÔMICAS
AUTARQUIA
Acumulado até Dezembro/2020

Emitido em: 30/03/21 16:15

Anexo II, da Lei 4.320/64

R\$ 1,00

ESPECIFICAÇÃO	DESDOBRAMENTO	ORIGEM E ESPÉCIE	CATEGORIA ECONÔMICA
1 - RECEITAS CORRENTES			165.858.208,12
11 - IMPOSTOS, TAXAS E CONTRIBUIÇÕES DE MELHORIA		10.351.437,02	
112 - Taxas		10.351.437,02	
1121011 - Taxas de Inspeção, Controle e Fiscalização	10.111.135,37		
11210111 - Taxas de Inspeção, Controle e Fiscalização	10.111.135,37		
1121011101 - Taxas de Inspeção, Controle e Fiscalização - Taxa de Fiscalização e Serviços Diversos - Principal	2.783.474,21		
1121011103 - Taxas de Inspeção, Controle e Fiscalização - Licença Prévia - Principal	35.940,39		
1121011104 - Taxas de Inspeção, Controle e Fiscalização - Licença de Implementação - Principal	511.716,15		
1121011105 - Taxas de Inspeção, Controle e Fiscalização - Licença de Operação - Principal	1.360.207,88		
1121011106 - Taxas de Inspeção, Controle e Fiscalização - Licença de Projetos - Principal	328.108,22		
1121011108 - Taxas de Inspeção, Controle e Fiscalização - Autorização Funcionamento Transporte - Principal	1.901.854,35		
1121011110 - Taxas de Inspeção, Controle e Fiscalização - Regulação Serv. Gás. Canalizado - Principal	1.747.929,56		
1121011113 - Taxas de Inspeção, Controle e Fiscalização - Serviços Diversos - Principal	63,70		
1121011114 - Taxas de Inspeção, Controle e Fiscalização - Utilização dos Serviços Públicos - Principal	93.193,34		
1121011115 - Taxas de Inspeção, Controle e Fiscalização - Taxa de Saneamento - Principal	1.348.647,57		
1121041 - Taxa de Controle e Fiscalização Ambiental	133.847,33		
11210411 - Taxa de Controle e Fiscalização Ambiental	133.847,33		
1121041103 - Taxa de Controle e Fiscalização Ambiental - Proteção Ambiental - Principal	72,10		
1121041104 - Taxa de Controle e Fiscalização Ambiental - Outras Taxas de Controle e Fiscalização Ambiental - Principal	133.775,23		
1121991 - Outras Taxas pelo Exercício do Poder de Polícia	96.606,37		
11219911 - Outras Taxas pelo Exercício do Poder de Polícia	96.606,37		
1121991101 - Outras Taxas pelo Exercício do Poder de Polícia - Principal	96.606,37		
1122011 - Taxas pela Prestação de Serviços	9.847,95		
11220111 - Taxas pela Prestação de Serviços - Principal	9.847,95		
1122011106 - Taxas pela Prestação de Serviços - Outras Taxas pela Prestação de Serviço - Principal	9.847,95		



GOVERNO DO ESTADO DE ALAGOAS
RECEITA SEGUNDO AS CATEGORIAS ECONÔMICAS
AUTARQUIA
Acumulado até Dezembro/2020

Emitido em: 30/03/21 16:15

Anexo II, da Lei 4.320/64

R\$ 1,00

ESPECIFICAÇÃO	DESDOBRAMENTO	ORIGEM E ESPÉCIE	CATEGORIA ECONÔMICA
12 - CONTRIBUIÇÕES		1.249.852,24	
121 - Contribuições Sociais		1.249.852,24	
1210042 - Contribuição do Servidor Ativo Civil para o RPPS	8.305,73		
12100421 - Contribuição do Servidor Ativo Civil para o RPPS	8.305,73		
1210042101 - Contribuição do Servidor Ativo Civil para o RPPS - Principal	8.305,73		
1210991 - Outras Contribuições Sociais	1.241.546,51		
12109911 - Outras Contribuições Sociais - Contribservidor - Precatórios Lei 6410/2003 - Principal	1.241.546,51		
1210991104 - Outras Contribuições Sociais - Outras Contribuições Previdenciárias - Principal	1.241.546,51		
13 - RECEITA PATRIMONIAL		4.112.178,70	
131 - Exploração do Patrimônio Imobiliário do Estado		3.016.889,25	
1310012 - Foros, Laudêmios e Tarifas de Ocupação	2.633.271,96		
13100121 - Foros, Laudêmios e Tarifas de Ocupação	2.633.271,96		
1310012101 - Foros, Laudêmios e Tarifas de Ocupação - Principal	450,00		
1310012102 - Foros, Laudêmios e Tarifas de Ocupação - Imóveis - Principal	2.632.821,96		
1310991 - Outras Receitas Imobiliárias	383.617,29		
13109911 - Outras Receitas Imobiliárias	383.617,29		
1310991101 - Outras Receitas Imobiliárias - Principal	383.617,29		
132 - Valores Mobiliários		1.094.942,13	
1321001 - Remuneração de Depósitos Bancários	1.094.942,13		
13210011 - Remuneração de Depósitos Bancários	1.094.942,13		
1321001103 - Remuneração de Depósitos Bancários - Poupança - Principal	159.995,44		
1321001104 - Remuneração de Depósitos Bancários - Fundos de Investimento - Principal	791.797,97		
1321001105 - Remuneração de Depósitos Bancários - CDB - Principal	143.148,72		
1321001106 - Remuneração de Depósitos Bancários - Outras Aplicações Financeiras de Liquidez Imediata - Principal	0,00		
139 - Demais Receitas Patrimoniais		347,32	



GOVERNO DO ESTADO DE ALAGOAS
RECEITA SEGUNDO AS CATEGORIAS ECONÔMICAS
AUTARQUIA
Acumulado até Dezembro/2020

Emitido em: 30/03/21 16:15

Anexo II, da Lei 4.320/64

R\$ 1,00

ESPECIFICAÇÃO	DESDOBRAMENTO	ORIGEM E ESPÉCIE	CATEGORIA ECONÔMICA
1390001 - Demais Receitas Patrimoniais	347,32		
13900011 - Demais Receitas Patrimoniais	347,32		
1390001101 - Demais Receitas Patrimoniais - Uso de Faixa de Dominio de Rodovias - Principal	274,06		
1390001104 - Demais Receitas Patrimoniais - Outras	73,26		
16 - RECEITA DE SERVIÇOS		133.599.724,98	
161 - Serviços Administrativos e Comerciais Gerais		109.770.094,34	
1610011 - Serviços Administrativos e Comerciais Gerais	108.928.987,70		
16100111 - Serviços Administrativos e Comerciais Gerais	108.928.987,70		
1610011101 - Serviços Administrativos e Comerciais Gerais - 2A Via Carteira Nacional de Habilitacao - Principal	388.960,00		
Principal 1610011102 - Serviços Administrativos e Comerciais Gerais - Renovacao da Carteira Nacional de Habilitacao -	5.548.648,02		
Principal 1610011103 - Serviços Administrativos e Comerciais Gerais - Reg da Cart Nac De Habilitacao de Outra UF -	398.042,82		
Principal 1610011104 - Serviços Administrativos e Comerciais Gerais - Reg de Cart Nac De Habilitacao de Estrageiro -	4.070,68		
1610011105 - Serviços Administrativos e Comerciais Gerais - Carteira Nacional De Habilitacao Definitiva - Principal	1.198.281,99		
Principal 1610011106 - Serviços Administrativos e Comerciais Gerais - Reteste por Falta ao Exame Teorico Ou Pratico -	65.080,75		
1610011107 - Serviços Administrativos e Comerciais Gerais - Historico de Condutor - Principal	30.754,34		
1610011108 - Serviços Administrativos e Comerciais Gerais - Alteracao de Dados Habilitacao - Principal	269.233,79		
Principal 1610011109 - Serviços Administrativos e Comerciais Gerais - Reabilitacao - Cart Nac de Habilitacao Cassada -	2.716,48		
1610011110 - Serviços Administrativos e Comerciais Gerais - 1A Habilitacao - Principal	4.292.353,98		
Principal 1610011111 - Serviços Administrativos e Comerciais Gerais - Reteste P/Reprovacao no Exteorico ou Pratico -	989.822,51		
1610011112 - Serviços Administrativos e Comerciais Gerais - Adicao ou Mudanca De Categoria - Principal	575.265,17		
Principal 1610011113 - Serviços Administrativos e Comerciais Gerais - Reg de CNH de Outra UF C/Adicao Ou Mudde Cat -	41.559,04		



GOVERNO DO ESTADO DE ALAGOAS
RECEITA SEGUNDO AS CATEGORIAS ECONÔMICAS
AUTARQUIA
Acumulado até Dezembro/2020

Emitido em: 30/03/21 16:15

Anexo II, da Lei 4.320/64

R\$ 1,00

ESPECIFICAÇÃO	DESDOBRAMENTO	ORIGEM E ESPÉCIE	CATEGORIA ECONÔMICA
Principal 1610011114 - Serviços Administrativos e Comerciais Gerais - Reg de CNH De Estrageiro c/Adicao ou Mud Cat -	284,61		
1610011115 - Serviços Administrativos e Comerciais Gerais - Adicao e Mudanca de Categoria - Principal	15.318,07		
Principal 1610011116 - Serviços Administrativos e Comerciais Gerais - Regde CNH de Outra UF C/Adicao e Mud de Cat -	1.556,28		
Principal 1610011117 - Serviços Administrativos e Comerciais Gerais - Regde CNH de Estrageiro C/Adicao e Mud Cat -	32.070,90		
Principal 1610011119 - Serviços Administrativos e Comerciais Gerais - Reciclagem - Carnac De Habilitacao Suspensa -	48.984,69		
1610011120 - Serviços Administrativos e Comerciais Gerais - Encaminhamento Para Junta Medica-Principal	0,00		
1610011123 - Serviços Administrativos e Comerciais Gerais - Avaliacao De Junta Psicologica - Principal	936,29		
1610011124 - Serviços Administrativos e Comerciais Gerais - Permissionado Penalizado - Principal	9.677,53		
1610011125 - Serviços Administrativos e Comerciais Gerais -1A Habilitacao-Proc Expirado-Res 168/2004 - Principal	508.582,84		
Principal 1610011126 - Serviços Administrativos e Comerciais Gerais - Credou Renov de Cred de Formacao de Condutor -	19.336,49		
Principal 1610011127 - Serviços Administrativos e Comerciais Gerais - Credenc ou Renovacao de Cred de Casa de Placa -	20.279,83		
Principal 1610011128 - Serviços Administrativos e Comerciais Gerais - Credenc ou Renov de Cred de Inst Financeiras -	111.114,85		
1610011129 - Serviços Administrativos e Comerciais Gerais - Cred ou Renov de Cred de Instrutor de CFC - Principal	13.084,94		
1610011130 - Serviços Administrativos e Comerciais Gerais - Cred ou Renov de Cred de Diretor de CFC - Principal	6.602,56		
Principal 1610011131 - Serviços Administrativos e Comerciais Gerais - Cred ou Renov de Cred de Diretor Geral de CFC -	8.143,27		
Principal 1610011132 - Serviços Administrativos e Comerciais Gerais - Credou Renov de Cred de Medico/Clinica/Psico -	25.090,45		
Principal 1610011133 - Serviços Administrativos e Comerciais Gerais - Cred/Renov de Cred psicologo de Clinica Med -	23.392,60		
Principal 1610011134 - Serviços Administrativos e Comerciais Gerais - Credou Renovde Cred de Clinica Medica/Psico -	21.417,67		



GOVERNO DO ESTADO DE ALAGOAS
RECEITA SEGUNDO AS CATEGORIAS ECONÔMICAS
AUTARQUIA
Acumulado até Dezembro/2020

Emitido em: 30/03/21 16:15

Anexo II, da Lei 4.320/64

R\$ 1,00

ESPECIFICAÇÃO	DESDOBRAMENTO	ORIGEM E ESPÉCIE	CATEGORIA ECONÔMICA
1610011135 - Serviços Administrativos e Comerciais Gerais - 1(Primeiro) Emplacamento - Principal	4.700.295,22		
1610011136 - Serviços Administrativos e Comerciais Gerais - 1(Primeiro) Emplacamento Sem Vistoria - Principal	72.891,37		
1610011137 - Serviços Administrativos e Comerciais Gerais - Licenciamento Anual - Principal	50.173.111,93		
1610011138 - Serviços Administrativos e Comerciais Gerais - Transferencia de Propriedade - Principal	13.786.165,83		
1610011139 - Serviços Administrativos e Comerciais Gerais - 2A Via de Certif de Rege Licenc de Veiculos - Principal	37.480,24		
Principal 1610011140 - Serviços Administrativos e Comerciais Gerais - 2A Via de Certificado de Registro de Veiculos -	962.813,71		
1610011141 - Serviços Administrativos e Comerciais Gerais - Alteracao de Dados - Principal	381.331,16		
1610011143 - Serviços Administrativos e Comerciais Gerais - Escolha de Placa Especial - Principal	18.110,32		
Principal 1610011145 - Serviços Administrativos e Comerciais Gerais - 2A Via de Certif de Reg e Licenc de Veiculos -	1.438,17		
1610011146 - Serviços Administrativos e Comerciais Gerais - Baixa do Veiculo - Principal	5.934,87		
1610011148 - Serviços Administrativos e Comerciais Gerais - Lacre da Placa - Principal	13.388,28		
1610011150 - Serviços Administrativos e Comerciais Gerais - Diaria Veiculo Apreendido - Pequeno Porte - Principal	244.930,98		
Principal 1610011151 - Serviços Administrativos e Comerciais Gerais - Taxa Reboque Perimetro Urbano - Pequeno Porte -	70.581,64		
Principal 1610011152 - Serviços Administrativos e Comerciais Gerais - Taxa Reboque Perimetro Urbano - Grande Porte -	641,40		
Principal 1610011153 - Serviços Administrativos e Comerciais Gerais - Taxa Reboque Perimetro Urbano Biciclete Moto -	32.271,03		
1610011154 - Serviços Administrativos e Comerciais Gerais - Diaria Veiculo Apreendido Grande Porte - Principal	14.301,97		
1610011155 - Serviços Administrativos e Comerciais Gerais - Diaria Veiculo Apreendido Bicicleta e Moto - Principal	210.078,08		
1610011157 - Serviços Administrativos e Comerciais Gerais - Bloqueio Administrativo de Veiculos - Principal	44.508,77		
1610011158 - Serviços Administrativos e Comerciais Gerais - Vistoria de Veiculo Externa - Principal	17.482,14		
1610011159 - Serviços Administrativos e Comerciais Gerais - Vistoria de Veiculo no Detran - Principal	8.845.593,47		
1610011161 - Serviços Administrativos e Comerciais Gerais - Extrato de Dados Para Seguro - Principal	1.786.860,78		
1610011162 - Serviços Administrativos e Comerciais Gerais - Financiamento de Veiculo - Principal	24.577,38		



GOVERNO DO ESTADO DE ALAGOAS
RECEITA SEGUNDO AS CATEGORIAS ECONÔMICAS
AUTARQUIA
Acumulado até Dezembro/2020

Emitido em: 30/03/21 16:15

Anexo II, da Lei 4.320/64

R\$ 1,00

ESPECIFICAÇÃO	DESDOBRAMENTO	ORIGEM E ESPÉCIE	CATEGORIA ECONÔMICA
1610011163 - Serviços Administrativos e Comerciais Gerais - Vistoria Lacrada - Principal	0,00		
1610011164 - Serviços Administrativos e Comerciais Gerais - Emissao de Transito Livre - Principal	21.128,31		
1610011165 - Serviços Administrativos e Comerciais Gerais - Cancelamento de Gravame - Principal	0,00		
Principal 1610011167 - Serviços Administrativos e Comerciais Gerais - Custeio Cobr.infr.p/Munic. c/Frota sup. 150000V -	9.747.425,06		
Principal 1610011169 - Serviços Administrativos e Comerciais Gerais - Custcobrnai E Nip P/Municfrota Sup150000V -	147.657,04		
Principal 1610011170 - Serviços Administrativos e Comerciais Gerais - Transf. de Propriedade Para Conces. credenciada -	227.587,36		
1610011172 - Serviços Administrativos e Comerciais Gerais - Credenciamento De Despachante - Principal	1.414,87		
1610011174 - Serviços Administrativos e Comerciais Gerais - Custeio Para Delegacao de Competencia - Principal	2.735,18		
1610011175 - Serviços Administrativos e Comerciais Gerais - Outros Servicos - Principal	1.037.633,63		
Principal 1610011176 - Serviços Administrativos e Comerciais Gerais - Taxa De Deposito - Veiculo-Automot/Similares -	21.870,35		
Principal 1610011177 - Serviços Administrativos e Comerciais Gerais - Taxa De Deposito De Veiculo - Bicicleta/Moto -	10.625,94		
Principal 1610011178 - Serviços Administrativos e Comerciais Gerais - Taxa de Deposito de Veiculo-Caminhao/Onibus -	1.859,81		
1610011179 - Serviços Administrativos e Comerciais Gerais - Vistoria de Veiculo - Principal	48.030,99		
1610011180 - Serviços Administrativos e Comerciais Gerais - Taxa de Terminal Rodoviario - Principal	15.343,45		
1610011185 - Serviços Administrativos e Comerciais Gerais - Renovacao de Licenciamento - Principal	1.483,75		
1610011186 - Serviços Administrativos e Comerciais Gerais - Cessao De Uso Remunerado/Box - Principal	1.198,40		
1610011187 - Serviços Administrativos e Comerciais Gerais - OUTROS SERVIÇOS DETRAN - Principal	962,61		
de Projetos - Principal 1610011191 - Serviços Administrativos e Comerciais Gerais - Serviços de Consultoria, Assistência Técnica e Análise	1.389.884,58		
1610011193 - Serviços Administrativos e Comerciais Gerais - Taxa de Expediente - Principal	185,05		
1610011198 - Serviços Administrativos e Comerciais Gerais - Receita de Apoio Cultural - Principal	136.509,14		
1610021 - Inscrição em Concursos e Processos Seletivos	59.417,91		



GOVERNO DO ESTADO DE ALAGOAS
RECEITA SEGUNDO AS CATEGORIAS ECONÔMICAS
AUTARQUIA
Acumulado até Dezembro/2020

Emitido em: 30/03/21 16:15

Anexo II, da Lei 4.320/64

R\$ 1,00

ESPECIFICAÇÃO	DESDOBRAMENTO	ORIGEM E ESPÉCIE	CATEGORIA ECONÔMICA
16100211 - Inscrição em Concursos e Processos Seletivos - Inscrição em Concursos Públicos - Principal	59.417,91		
1610021101 - Inscrição em Concursos e Processos Seletivos - Taxa de Inscrição - Principal	25.690,00		
1610021102 - Inscrição em Concursos e Processos Seletivos - Serviços de Inscrições em Concurso Público - Principal	33.727,91		
1610031 - Serviços de Registro, Certificação e Fiscalização	2.849,00		
16100311 - Serviços de Registro, Certificação e Fiscalização	2.849,00		
1610031101 - Serviços de Registro, Certificação e Fiscalização - Expedição de Certificados - Principal	49,00		
1610031103 - Serviços de Registro, Certificação e Fiscalização - Certificação de Produtos e Serviços - Principal	2.800,00		
1610041 - Serviços de Informação e Tecnologia	778.839,73		
16100411 - Serviços de Informação e Tecnologia	778.839,73		
1610041101 - Serviços de Informação e Tecnologia - Processamento de Dados - Principal	778.839,73		
163 - Serviços e Atividades Referentes à Saúde		23.806.626,83	
1630011 - Serviços de Atendimento à Saúde	23.806.626,83		
16300111 - Serviços de Atendimento à Saúde - Principal	23.806.626,83		
1630011117 - Serviços de Atendimento à Saúde - Outros	23.806.626,83		
169 - Outros Serviços		23.003,81	
1690991 - Outros Serviços	23.003,81		
16909911 - Outros Serviços - Principal	23.003,81		
1690991110 - Outros Serviços - DAR Amarelinha - Principal	1.395,84		
1690991125 - Outros Serviços - Faixa de Domínio Vistoria e Análise - Principal	20.523,28		
1690991138 - Outros Serviços - Renovação de Credenciamento de Demostagem de Veículo - Principal	141,45		
1690991140 - Outros Serviços - Credenciamento ou Renovação de Credenciamento Diversos Área de Habilitação CNH - Principal	943,24		
17 - TRANSFERÊNCIAS CORRENTES		4.950.493,75	
171 - Transferências da União e de suas Entidades		3.336.340,00	
1718102 - Transferências de Convênios da União Destinadas a Programas de Educação	104.200,00		
17181021 - Transferências de Convênios da União Destinadas a Programas de Educação	104.200,00		



GOVERNO DO ESTADO DE ALAGOAS
RECEITA SEGUNDO AS CATEGORIAS ECONÔMICAS
AUTARQUIA
Acumulado até Dezembro/2020

Emitido em: 30/03/21 16:15

Anexo II, da Lei 4.320/64

R\$ 1,00

ESPECIFICAÇÃO	DESDOBRAMENTO	ORIGEM E ESPÉCIE	CATEGORIA ECONÔMICA
1718102101 - Transferências de Convênios da União Destinadas a Programas de Educação - Principal	104.200,00		
1718109 - Outras Transferências de Convênios da União	3.232.140,00		
17181091 - Outras Transferências de Convênios da União	3.232.140,00		
1718109101 - Outras Transferências de Convênios da União - Principal	3.232.140,00		
173 - Transferências dos Municípios e de suas Entidades		455.813,50	
1738109 - Outras Transferências de Convênios dos Municípios	455.813,50		
17381091 - Outras Transferências de Convênios dos Municípios	455.813,50		
1738109101 - Outras Transferências de Convênios dos Municípios - Principal	455.813,50		
174 - Transferências de Instituições Privadas		1.158.340,25	
1740001 - Transferências de Instituições Privadas	1.095.003,29		
17400011 - Transferências de Instituições Privadas - Principal	1.095.003,29		
1740001101 - Transferências de Instituições Privadas - Sem Fins Lucrativos - Principal	354.080,95		
1740001102 - Transferências de Instituições Privadas - Com Fins Lucrativos - Principal	740.922,34		
1748101 - Transferência de Convênios de Instituições Privadas	63.336,96		
17481011 - Transferência de Convênios de Instituições Privadas - Principal	63.336,96		
1748101101 - Transferência de Convênios de Instituições Privadas - Sem Fins Lucrativos - Principal	63.336,96		
19 - OUTRAS RECEITAS CORRENTES		11.594.521,43	
191 - Multas Administrativas, Contratuais e Judiciais		5.797.035,46	
1910011 - Multas Previstas em Legislação Específica	4.666.412,38		
19100111 - Multas Previstas em Legislação Específica - Principal	4.666.412,38		
1910011105 - Multas Previstas em Legislação Específica - Multas de Trânsito - Principal	4.514.699,98		
1910011110 - Multas Previstas em Legislação Específica - Multa p/Atraso Prestacao Contas Adiantamento -	1.673,43		
1910011119 - Multas Previstas em Legislação Específica - Outras Multas e Juros de Mora - Principal	150.038,97		
1910061 - Multas Administrativas por Danos Ambientais	1.115.123,23		
19100611 - Multas Administrativas por Danos Ambientais	1.115.123,23		
1910061101 - Multas Administrativas por Danos Ambientais - Principal	1.115.123,23		



GOVERNO DO ESTADO DE ALAGOAS
RECEITA SEGUNDO AS CATEGORIAS ECONÔMICAS
AUTARQUIA
Acumulado até Dezembro/2020

Emitido em: 30/03/21 16:15

Anexo II, da Lei 4.320/64

R\$ 1,00

ESPECIFICAÇÃO	DESDOBRAMENTO	ORIGEM E ESPÉCIE	CATEGORIA ECONÔMICA
1910091 - Multas e Juros Previstos em Contratos	15.499,85		
19100911 - Multas e Juros Previstos em Contratos	15.499,85		
1910091101 - Multas e Juros Previstos em Contratos - Principal	15.499,85		
192 - Indenizações, Restituições e Ressarcimentos		5.543.629,50	
1921011 - Indenizações por Danos Causados ao Patrimônio Público	5.221.056,91		
192101111 - Indenizações por Danos Causados ao Patrimônio Público	5.221.056,91		
1921011101 - Indenizações por Danos Causados ao Patrimônio Público - Principal	5.221.056,91		
1922011 - Restituição de Convênios - Primárias	0,00		
192201111 - Restituição de Convênios	0,00		
1922011101 - Restituição de Convênios - Primárias - Principal	0,00		
1922061 - Restituição de Despesas de Exercícios Anteriores	322.379,77		
192206111 - Restituição de Despesas de Exercícios Anteriores	322.379,77		
1922061101 - Restituição de Despesas de Exercícios Anteriores - Principal	322.379,77		
1922991 - Outras Restituições	192,82		
192299111 - Outras Restituições - Principal	192,82		
1922991101 - Outras Restituições - Principal	192,82		
193 - Bens, Direitos e Valores Incorporados ao Patrimônio Público		5.482,96	
1930021 - Alienação de Bens e Mercadorias Apreendidos	5.482,96		
193002111 - Alienação de Bens e Mercadorias Apreendidos - Principal	5.482,96		
1930021101 - Alienação de Bens e Mercadorias Apreendidos - Leilões de Mercadorias Apreendidas - Principal	5.482,96		
199 - Demais Receitas Correntes		248.373,51	
1990991 - Outras Receitas - Primárias	248.373,51		
199099111 - Outras Receitas - Primárias - Principal	248.373,51		
1990991106 - Outras Receitas - Primárias - Principal	248.373,51		
7 - RECEITA INTRAORÇAMENTÁRIA CORRENTES			61.126.128,90
76 - RECEITA INTRAORÇAMENTÁRIA - RECEITA DE SERVIÇOS		61.126.128,90	



GOVERNO DO ESTADO DE ALAGOAS
RECEITA SEGUNDO AS CATEGORIAS ECONÔMICAS
AUTARQUIA
Acumulado até Dezembro/2020

Emitido em: 30/03/21 16:15

Anexo II, da Lei 4.320/64

R\$ 1,00

ESPECIFICAÇÃO	DESDOBRAMENTO	ORIGEM E ESPÉCIE	CATEGORIA ECONÔMICA
761 - Receita Intraorçamentária - Serviços Administrativos e Comerciais Gerais		7.632.416,66	
7610041 - Receita Intraorçamentária - Serviços de Informação e Tecnologia	7.632.416,66		
76100411 - Receita Intraorçamentária - Serviços de Informação e Tecnologia - Principal	7.632.416,66		
7610041101 - Receita Intraorçamentária - Serviços de Informação e Tecnologia - Serviços de Processamento de Dados - Principal	7.632.416,66		
763 - Receita Intraorçamentária - Serviços e Atividades Referentes à Saúde		1.548.327,56	
7630011 - Receita Intraorçamentária - Serviços de Atendimento à Saúde	1.548.327,56		
76300111 - Receita Intraorçamentária - Serviços de Atendimento à Saúde - Principal	1.548.327,56		
7630011102 - Receita Intraorçamentária - Serviços de Atendimento à Saúde - Outros Serviços- Principal	1.548.327,56		
769 - Receita Intraorçamentária - Outros Serviços		51.945.384,68	
7690991 - Receita Intraorçamentária - Outros Serviços	51.945.384,68		
76909911 - Receita Intraorçamentária - Outros Serviços - Principal	51.945.384,68		
7690991101 - Receita de Serviços - Intraorçamentária - Outros Serviços - Principal	51.945.384,68		
TOTAL RECEITAS			226.984.337,02
1 - RECEITAS CORRENTES			-63.330,19
13 - RECEITA PATRIMONIAL		-13.240,00	
131 - Exploração do Patrimônio Imobiliário do Estado		-13.240,00	
1310012 - Foros, Laudêmios e Tarifas de Ocupação	-13.240,00		
13100121 - Foros, Laudêmios e Tarifas de Ocupação	-13.240,00		
1310012101 - Foros, Laudêmios e Tarifas de Ocupação - Principal	-450,00		
1310012102 - Foros, Laudêmios e Tarifas de Ocupação - Imóveis - Principal	-12.790,00		
16 - RECEITA DE SERVIÇOS		-49.939,41	
161 - Serviços Administrativos e Comerciais Gerais		-49.939,41	
1610011 - Serviços Administrativos e Comerciais Gerais	-49.939,41		
16100111 - Serviços Administrativos e Comerciais Gerais	-49.939,41		
1610011101 - Serviços Administrativos e Comerciais Gerais - 2A Via Carteira Nacional de Habilitacao - Principal	-119,41		



GOVERNO DO ESTADO DE ALAGOAS
RECEITA SEGUNDO AS CATEGORIAS ECONÔMICAS
AUTARQUIA
Acumulado até Dezembro/2020

Emitido em: 30/03/21 16:15

Anexo II, da Lei 4.320/64

R\$ 1,00

ESPECIFICAÇÃO	DESDOBRAMENTO	ORIGEM E ESPÉCIE	CATEGORIA ECONÔMICA
Principal 1610011102 - Serviços Administrativos e Comerciais Gerais - Renovacao da Carteira Nacional de Habilidade -	-6.620,42		
1610011105 - Serviços Administrativos e Comerciais Gerais - Carteira Nacional De Habilidade Definitiva - Principal	-140,14		
Principal 1610011106 - Serviços Administrativos e Comerciais Gerais - Reteste por Falta ao Exame Teorico Ou Pratico -	-77,88		
1610011108 - Serviços Administrativos e Comerciais Gerais - Alteracao de Dados Habilidade - Principal	-455,00		
1610011110 - Serviços Administrativos e Comerciais Gerais - 1A Habilidade - Principal	-1.167,26		
Principal 1610011111 - Serviços Administrativos e Comerciais Gerais - Reteste P/Reprovacao no Exteorico ou Pratico -	-2.648,34		
1610011112 - Serviços Administrativos e Comerciais Gerais - Adicao ou Mudanca De Categoria - Principal	-1.367,50		
Principal 1610011114 - Serviços Administrativos e Comerciais Gerais - Reg de CNH De Estrageiro c/Adicao ou Mud Cat -	-133,69		
Principal 1610011119 - Serviços Administrativos e Comerciais Gerais - Reciclagem - Carnac De Habilidade Suspensa -	-125,00		
1610011120 - Serviços Administrativos e Comerciais Gerais - Encaminhamento Para Junta Medica-Principal	0,00		
1610011129 - Serviços Administrativos e Comerciais Gerais - Cred ou Renov de Cred de Instrutor de CFC - Principal	-105,82		
Principal 1610011134 - Serviços Administrativos e Comerciais Gerais - Credou Renovde Cred de Clinica Medica/Psico -	-649,00		
1610011135 - Serviços Administrativos e Comerciais Gerais - 1(Primeiro) Emplacamento - Principal	-1.306,02		
1610011137 - Serviços Administrativos e Comerciais Gerais - Licenciamento Anual - Principal	-7.196,75		
1610011138 - Serviços Administrativos e Comerciais Gerais - Transferencia de Propriedade - Principal	-9.553,44		
1610011139 - Serviços Administrativos e Comerciais Gerais - 2A Via de Certif de Rege Licenc de Veiculos - Principal	-2.123,05		
Principal 1610011140 - Serviços Administrativos e Comerciais Gerais - 2A Via de Certificado de Registro de Veiculos -	-5.372,90		
1610011141 - Serviços Administrativos e Comerciais Gerais - Alteracao de Dados - Principal	-377,30		
Principal 1610011145 - Serviços Administrativos e Comerciais Gerais - 2A Via de Certif de Reg e Licenc de Veiculos -	-77,88		
1610011157 - Serviços Administrativos e Comerciais Gerais - Bloqueio Administrativo de Veiculos - Principal	-880,11		



GOVERNO DO ESTADO DE ALAGOAS
RECEITA SEGUNDO AS CATEGORIAS ECONÔMICAS
AUTARQUIA
Acumulado até Dezembro/2020

Emitido em: 30/03/21 16:15

Anexo II, da Lei 4.320/64

R\$ 1,00

ESPECIFICAÇÃO	DESDOBRAMENTO	ORIGEM E ESPÉCIE	CATEGORIA ECONÔMICA
1610011158 - Serviços Administrativos e Comerciais Gerais - Vistoria de Veiculo Externa - Principal	-2.955,04		
1610011159 - Serviços Administrativos e Comerciais Gerais - Vistoria de Veiculo no Detran - Principal	-4.677,51		
1610011161 - Serviços Administrativos e Comerciais Gerais - Extrato de Dados Para Seguro - Principal	-560,25		
1610011162 - Serviços Administrativos e Comerciais Gerais - Financiamento de Veiculo - Principal	-51,92		
1610011163 - Serviços Administrativos e Comerciais Gerais - Vistoria Lacrada - Principal	0,00		
1610011165 - Serviços Administrativos e Comerciais Gerais - Cancelamento de Gravame - Principal	0,00		
Principal 1610011167 - Serviços Administrativos e Comerciais Gerais - Custeio Cobr.infr.p/Munic. c/Frota sup. 150000V -	-654,23		
1610011175 - Serviços Administrativos e Comerciais Gerais - Outros Servicos - Principal	-543,55		
17 - TRANSFERÊNCIAS CORRENTES		-150,78	
171 - Transferências da União e de suas Entidades		-150,78	
1718109 - Outras Transferências de Convênios da União	-150,78		
17181091 - Outras Transferências de Convênios da União	-150,78		
1718109101 - Outras Transferências de Convênios da União - Principal	-150,78		
TOTAL DE DEDUÇÕES			-63.330,19
TOTAL DA RECEITA LÍQUIDA			226.921.006,83
RESUMO GERAL			226.921.006,83
11 - IMPOSTOS, TAXAS E CONTRIBUIÇÕES DE MELHORIA		10.351.437,02	
12 - CONTRIBUIÇÕES		1.249.852,24	
13 - RECEITA PATRIMONIAL		4.112.178,70	
16 - RECEITA DE SERVIÇOS		133.599.724,98	
17 - TRANSFERÊNCIAS CORRENTES		4.950.493,75	
19 - OUTRAS RECEITAS CORRENTES		11.594.521,43	
TOTAL RECEITAS CORRENTES			165.858.208,12
TOTAL RECEITAS DE CAPITAL			0,00
7 - RECEITA INTRAORÇAMENTÁRIA CORRENTES		61.126.128,90	



GOVERNO DO ESTADO DE ALAGOAS
RECEITA SEGUNDO AS CATEGORIAS ECONÔMICAS
AUTARQUIA
Acumulado até Dezembro/2020

Emitido em: 30/03/21 16:15

Anexo II, da Lei 4.320/64

R\$ 1,00

ESPECIFICAÇÃO	DESDOBRAMENTO	ORIGEM E ESPÉCIE	CATEGORIA ECONÔMICA
TOTAL RECEITAS INTRA			61.126.128,90
TOTAL GERAL			226.984.337,02
DEDUÇÕES DA RECEITA			-63.330,19
TOTAL DA RECEITA LÍQUIDA			226.921.006,83

FONTE: Siafe-AL / SEFAZ-AL



GOVERNO DO ESTADO DE ALAGOAS
DESPESA SEGUNDO AS CATEGORIAS ECONÔMICAS
AUTARQUIA
Acumulado até Dezembro/2020

Emitido em: 30/03/21 16:17

R\$ 1,00

Anexo II, da Lei 4.320/64

ESPECIFICAÇÃO	DESDOBRAMENTO	GRUPO DE DESPESA	CATEGORIA ECONÔMICA
3.0.00.00 - DESPESAS CORRENTES			651.125.910,81
3.1.00.00 - PESSOAL E ENCARGOS SOCIAIS		332.371.637,97	
3.1.90.00 - APLICAÇÕES DIRETAS	289.887.122,73		
3.1.90.01 - APOSENTADORIAS E REFORMAS	27.445.384,68		
3.1.90.05 - OUTROS BENEFICIOS PREVIDENCIARIOS	48.839,81		
3.1.90.08 - OUTROS BENEFICIOS ASSISTENCIAIS	73.923,19		
3.1.90.11 - VENCIMENTOS E VANTAGENS FIXAS - PESSOAL CIVIL	240.159.553,16		
3.1.90.12 - VENCIMENTOS E VANTAGENS FIXAS - PES. MILITAR	241.244,73		
3.1.90.13 - OBRIGACOES PATRONAIS	1.878.084,07		
3.1.90.16 - OUTRAS DESPESAS VARIAVEIS - PESSOAL CIVIL	966.317,07		
3.1.90.17 - OUTRAS DESPESAS VARIAVEIS - PESSOAL MILITAR	5.316,26		
3.1.90.91 - SENTENCAS JUDICIAIS	3.965.986,45		
3.1.90.92 - DESPESAS DE EXERCICIOS ANTERIORES	14.156.619,29		
3.1.90.96 - RESSARCIMENTO DE DESPESAS DE PESSOAL REQUISITADO	945.854,02		
3.1.91.00 - APLICAÇÕES DIRETAS INTRA-ORÇAMENTÁRIAS	42.484.515,24		
3.1.91.13 - OBRIGACOES PATRONAIS	41.473.232,30		
3.1.91.92 - DESPESAS DE EXERCICIOS ANTERIORES	1.011.282,94		
3.3.00.00 - OUTRAS DESPESAS CORRENTES		318.754.272,84	
3.3.50.00 - TRANSFERÊNCIAS A INSTITUIÇÕES PRIVADAS SEM FINS LUCRATIVOS	88.482,03		
3.3.50.41 - CONTRIBUICOES	88.482,03		
3.3.90.00 - APLICAÇÕES DIRETAS	307.188.478,33		
3.3.90.14 - DIARIAS - CIVIL	737.283,45		
3.3.90.15 - DIARIAS - MILITAR	209.430,00		
3.3.90.18 - AUXILIO FINANCEIRO A ESTUDANTES	2.700.896,00		
3.3.90.20 - AUXILIO FINANCEIRO A PESQUISADORES	1.414.515,25		
3.3.90.30 - MATERIAL DE CONSUMO	50.724.892,52		



GOVERNO DO ESTADO DE ALAGOAS
DESPESA SEGUNDO AS CATEGORIAS ECONÔMICAS
AUTARQUIA
Acumulado até Dezembro/2020

Emitido em: 30/03/21 16:17

Anexo II, da Lei 4.320/64

R\$ 1,00

ESPECIFICAÇÃO	DESDOBRAMENTO	GRUPO DE DESPESA	CATEGORIA ECONÔMICA
3.3.90.31 - PREMIAÇÕES CULTURAIS, ARTÍSTICAS, CINÉTICAS, DESPORTIVAS E OUTROS	1.200,00		
3.3.90.32 - MATERIAL DE DISTRIBUICAO GRATUITA	1.058.015,90		
3.3.90.33 - PASSAGENS E DESPESAS COM LOCOMOCAO	215.409,85		
3.3.90.35 - SERVICOS DE CONSULTORIA	26.088,44		
3.3.90.36 - OUTROS SERVICOS DE TERCEIROS - PESSOA FISICA	46.428.483,38		
3.3.90.37 - LOCACAO DE MAO-DE-OBRA	31.129.245,42		
3.3.90.39 - OUTROS SERVICOS DE TERCEIROS - PESSOA JURIDICA	91.856.450,67		
3.3.90.40 - SERVIÇOS DE TECNOLOGIA DA INFORMAÇÃO E COMUNICAÇÃO - PESSOA JURÍDICA	39.471.992,50		
3.3.90.47 - OBRIGACOES TRIBUTARIAS E CONTRIBUTIVAS	4.132.518,03		
3.3.90.48 - OUTROS AUXILIOS FINANCEIROS A PESSOAS FISICAS	672.728,00		
3.3.90.91 - SENTENCAS JUDICIAIS	478.398,87		
3.3.90.92 - DESPESAS DE EXERCICIOS ANTERIORES	35.574.213,69		
3.3.90.93 - INDENIZACOES E RESTITUICOES	356.716,36		
3.3.91.00 - APLICAÇÕES DIRETAS INTRA-ORÇAMENTÁRIAS	11.477.312,48		
3.3.91.39 - OUTROS SERVICOS DE TERCEIROS - PESSOA JURIDICA	9.769.856,06		
3.3.91.47 - OBRIGACOES TRIBUTARIAS E CONTRIBUTIVAS	410,01		
3.3.91.92 - DESPESAS DE EXERCICIOS ANTERIORES	683.500,00		
3.3.91.93 - INDENIZACOES E RESTITUICOES	1.023.546,41		
4.0.00.00 - DESPESAS DE CAPITAL			380.717.870,66
4.4.00.00 - INVESTIMENTOS		380.717.870,66	
4.4.22.00 - EXECUÇÃO ORÇAMENTÁRIA DELEGADA À UNIÃO	3.053.209,49		
4.4.22.93 - INDENIZACOES E RESTITUICOES	3.053.209,49		
4.4.90.00 - APLICAÇÕES DIRETAS	377.664.661,17		
4.4.90.51 - OBRAS E INSTALACOES	368.497.163,33		
4.4.90.52 - EQUIPAMENTOS E MATERIAL PERMANENTE	3.055.252,91		
4.4.90.61 - AQUISICAO DE IMOVEIS	5.956.361,03		



GOVERNO DO ESTADO DE ALAGOAS
DESPESA SEGUNDO AS CATEGORIAS ECONÔMICAS
AUTARQUIA
Acumulado até Dezembro/2020

Emitido em: 30/03/21 16:17

Anexo II, da Lei 4.320/64

R\$ 1,00

ESPECIFICAÇÃO	DESDOBRAMENTO	GRUPO DE DESPESA	CATEGORIA ECONÔMICA
4.4.90.92 - DESPESAS DE EXERCICIOS ANTERIORES	155.883,90		
Total			1.031.843.781,47
RESUMO GERAL			
DESPESAS CORRENTES			
PESSOAL E ENCARGOS SOCIAIS			332.371.637,97
JUROS E ENCARGOS DA DÍVIDA			0,00
OUTRAS DESPESAS CORRENTES			318.754.272,84
TOTAL DO GRUPO			651.125.910,81
DESPESAS DE CAPITAL			
INVESTIMENTOS			380.717.870,66
INVERSÕES FINANCEIRAS			0,00
AMORTIZAÇÃO DA DÍVIDA			0,00
RESERVA DE CONTINGÊNCIA			0,00
TOTAL DO GRUPO			380.717.870,66
DESPESA TOTAL			1.031.843.781,47

FONTE: Siafe-AL / SEFAZ-AL



GOVERNO DO ESTADO DE ALAGOAS
DEMONSTRATIVO DA EXECUÇÃO DA DESPESA POR PROGRAMA DE TRABALHO
AUTARQUIA
Acumulado até Dezembro/2020

Emitido em: 30/03/21 16:24
R\$ 1,00

Anexo VI, da Lei 4.320/64

ESPECIFICAÇÃO	PROJETOS	ATIVIDADES	OPERAÇÕES ESPECIAIS	TOTAL
11002 - AGÊNCIA REGULADORA DOS SERVIÇOS PÚBLICOS DO ESTADO DE ALAGOAS				
11002504 - AGÊNCIA REGULADORA DOS SERVIÇOS PÚBLICOS DO ESTADO DE ALAGOAS				
04 - ADMINISTRAÇÃO	0,00	11.672.377,37	0,00	11.672.377,37
122 - ADMINISTRAÇÃO GERAL	0,00	11.672.377,37	0,00	11.672.377,37
0004 - ADMINISTRAÇÃO	0,00	11.672.377,37	0,00	11.672.377,37
2001 - MANUTENÇÃO DAS ATIVIDADES DO ÓRGÃO	0,00	10.247.688,86	0,00	10.247.688,86
2141 - CAPACITAÇÃO EM RECURSOS HUMANOS	0,00	2.679,80	0,00	2.679,80
2500 - GESTÃO DE PESSOAS	0,00	1.050.430,85	0,00	1.050.430,85
2700 - MODERNIZAÇÃO DO ÓRGÃO	0,00	41.098,00	0,00	41.098,00
4445 - FISCALIZAÇÃO DOS SERVIÇOS DELEGADOS	0,00	330.479,86	0,00	330.479,86
Total da UO	0,00	11.672.377,37	0,00	11.672.377,37
Total do Órgão	0,00	11.672.377,37	0,00	11.672.377,37
13002 - AGÊNCIA DE MODERNIZAÇÃO DA GESTÃO DE PROCESSOS				
11002504 - AGÊNCIA REGULADORA DOS SERVIÇOS PÚBLICOS DO ESTADO DE ALAGOAS				
04 - ADMINISTRAÇÃO	0,00	167.000,00	0,00	167.000,00
122 - ADMINISTRAÇÃO GERAL	0,00	167.000,00	0,00	167.000,00
0004 - ADMINISTRAÇÃO	0,00	167.000,00	0,00	167.000,00
2001 - MANUTENÇÃO DAS ATIVIDADES DO ÓRGÃO	0,00	167.000,00	0,00	167.000,00
Total da UO	0,00	167.000,00	0,00	167.000,00
11006006 - GABINETE CIVIL				
04 - ADMINISTRAÇÃO	0,00	155.000,00	0,00	155.000,00
122 - ADMINISTRAÇÃO GERAL	0,00	155.000,00	0,00	155.000,00
0004 - ADMINISTRAÇÃO	0,00	155.000,00	0,00	155.000,00
2001 - MANUTENÇÃO DAS ATIVIDADES DO ÓRGÃO	0,00	155.000,00	0,00	155.000,00
Total da UO	0,00	155.000,00	0,00	155.000,00
11008008 - CONTROLADORIA GERAL DO ESTADO				
04 - ADMINISTRAÇÃO	0,00	6.447,09	0,00	6.447,09
122 - ADMINISTRAÇÃO GERAL	0,00	6.447,09	0,00	6.447,09
0004 - ADMINISTRAÇÃO	0,00	6.447,09	0,00	6.447,09
2001 - MANUTENÇÃO DAS ATIVIDADES DO ÓRGÃO	0,00	6.447,09	0,00	6.447,09
Total da UO	0,00	6.447,09	0,00	6.447,09
13000017 - SECRETARIA DE ESTADO DO PLANEJAMENTO, GESTÃO E PATRIMÔNIO				
04 - ADMINISTRAÇÃO	0,00	20.000,00	0,00	20.000,00



GOVERNO DO ESTADO DE ALAGOAS
DEMONSTRATIVO DA EXECUÇÃO DA DESPESA POR PROGRAMA DE TRABALHO
AUTARQUIA
Acumulado até Dezembro/2020

Emitido em: 30/03/21 16:24
R\$ 1,00

Anexo VI, da Lei 4.320/64

ESPECIFICAÇÃO	PROJETOS	ATIVIDADES	OPERAÇÕES ESPECIAIS	TOTAL
122 - ADMINISTRAÇÃO GERAL	0,00	20.000,00	0,00	20.000,00
0004 - ADMINISTRAÇÃO	0,00	20.000,00	0,00	20.000,00
2001 - MANUTENÇÃO DAS ATIVIDADES DO ÓRGÃO	0,00	20.000,00	0,00	20.000,00
Total da UO	0,00	20.000,00	0,00	20.000,00
13001510 - COMPANHIA DE ADMINISTRAÇÃO DE RECURSOS HUMANOS E PATRIMONIAIS				
04 - ADMINISTRAÇÃO	0,00	5.390,16	0,00	5.390,16
122 - ADMINISTRAÇÃO GERAL	0,00	5.390,16	0,00	5.390,16
0004 - ADMINISTRAÇÃO	0,00	5.390,16	0,00	5.390,16
2001 - MANUTENÇÃO DAS ATIVIDADES DO ÓRGÃO	0,00	5.390,16	0,00	5.390,16
Total da UO	0,00	5.390,16	0,00	5.390,16
13002548 - AGÊNCIA DE MODERNIZAÇÃO DA GESTÃO DE PROCESSOS				
04 - ADMINISTRAÇÃO	0,00	25.372.909,02	0,00	25.372.909,02
122 - ADMINISTRAÇÃO GERAL	0,00	25.372.909,02	0,00	25.372.909,02
0004 - ADMINISTRAÇÃO	0,00	25.372.909,02	0,00	25.372.909,02
2001 - MANUTENÇÃO DAS ATIVIDADES DO ÓRGÃO	0,00	1.118.159,65	0,00	1.118.159,65
2143 - ENCARGOS CENTRALIZADO DE ADMINISTRAÇÃO GERAL - COMBUSTÍVEL	0,00	22.396.538,69	0,00	22.396.538,69
2500 - GESTÃO DE PESSOAS	0,00	1.855.954,89	0,00	1.855.954,89
2700 - MODERNIZAÇÃO DO ÓRGÃO	0,00	2.255,79	0,00	2.255,79
Total da UO	0,00	25.372.909,02	0,00	25.372.909,02
13003551 - INSTITUTO DE ASSISTÊNCIA À SAÚDE DOS SERVIDORES DO ESTADO DE ALAGOAS				
10 - SAÚDE	0,00	34.642,24	0,00	34.642,24
122 - ADMINISTRAÇÃO GERAL	0,00	34.642,24	0,00	34.642,24
0004 - ADMINISTRAÇÃO	0,00	34.642,24	0,00	34.642,24
2001 - MANUTENÇÃO DAS ATIVIDADES DO ÓRGÃO	0,00	34.642,24	0,00	34.642,24
Total da UO	0,00	34.642,24	0,00	34.642,24
13005569 - ALAGOAS PREVIDÊNCIA				
09 - PREVIDÊNCIA SOCIAL	0,00	15.387,99	0,00	15.387,99
122 - ADMINISTRAÇÃO GERAL	0,00	15.387,99	0,00	15.387,99
0004 - ADMINISTRAÇÃO	0,00	15.387,99	0,00	15.387,99
2001 - MANUTENÇÃO DAS ATIVIDADES DO ÓRGÃO	0,00	15.387,99	0,00	15.387,99
Total da UO	0,00	15.387,99	0,00	15.387,99
14001528 - INSTITUTO DE DESENVOLVIMENTO RURAL E ABASTECIMENTO DE ALAGOAS				
20 - AGRICULTURA	0,00	19.290,00	0,00	19.290,00



GOVERNO DO ESTADO DE ALAGOAS
DEMONSTRATIVO DA EXECUÇÃO DA DESPESA POR PROGRAMA DE TRABALHO
AUTARQUIA
Acumulado até Dezembro/2020

Emitido em: 30/03/21 16:24
R\$ 1,00

Anexo VI, da Lei 4.320/64

ESPECIFICAÇÃO	PROJETOS	ATIVIDADES	OPERAÇÕES ESPECIAIS	TOTAL
122 - ADMINISTRAÇÃO GERAL	0,00	19.290,00	0,00	19.290,00
0004 - ADMINISTRAÇÃO	0,00	19.290,00	0,00	19.290,00
2001 - MANUTENÇÃO DAS ATIVIDADES DO ÓRGÃO	0,00	19.290,00	0,00	19.290,00
Total da UO	0,00	19.290,00	0,00	19.290,00
14003555 - AGÊNCIA DE DEFESA E INSPEÇÃO AGROPECUÁRIA DE ALAGOAS				
20 - AGRICULTURA	0,00	30.000,00	0,00	30.000,00
122 - ADMINISTRAÇÃO GERAL	0,00	30.000,00	0,00	30.000,00
0004 - ADMINISTRAÇÃO	0,00	30.000,00	0,00	30.000,00
2001 - MANUTENÇÃO DAS ATIVIDADES DO ÓRGÃO	0,00	30.000,00	0,00	30.000,00
Total da UO	0,00	30.000,00	0,00	30.000,00
14004566 - INSTITUTO DE INOVAÇÃO PARA O DESENVOLVIMENTO RURAL SUSTENTÁVEL				
20 - AGRICULTURA	0,00	177.000,00	0,00	177.000,00
608 - PROMOÇÃO DA PRODUÇÃO AGROPECUARIA	0,00	177.000,00	0,00	177.000,00
0008 - AGROPECUÁRIA, RECURSOS HÍDRICOS E MEIO AMBIENTE	0,00	177.000,00	0,00	177.000,00
4402 - REALIZAR ASSISTÊNCIA TÉCNICA, EXTENSÃO RURAL E PESQUISA	0,00	177.000,00	0,00	177.000,00
Total da UO	0,00	177.000,00	0,00	177.000,00
15000024 - SECRETARIA DE ESTADO DA ASSISTÊNCIA E DESENVOLVIMENTO SOCIAL				
08 - ASSISTÊNCIA SOCIAL	0,00	42.700,00	0,00	42.700,00
122 - ADMINISTRAÇÃO GERAL	0,00	42.700,00	0,00	42.700,00
0004 - ADMINISTRAÇÃO	0,00	42.700,00	0,00	42.700,00
2001 - MANUTENÇÃO DAS ATIVIDADES DO ÓRGÃO	0,00	42.700,00	0,00	42.700,00
Total da UO	0,00	42.700,00	0,00	42.700,00
16000026 - SECRETARIA DE ESTADO DA CIÊNCIA, DA TECNOLOGIA E DA INOVAÇÃO				
19 - CIÊNCIAS E TECNOLOGIA	0,00	8.000,00	0,00	8.000,00
122 - ADMINISTRAÇÃO GERAL	0,00	8.000,00	0,00	8.000,00
0004 - ADMINISTRAÇÃO	0,00	8.000,00	0,00	8.000,00
2001 - MANUTENÇÃO DAS ATIVIDADES DO ÓRGÃO	0,00	8.000,00	0,00	8.000,00
Total da UO	0,00	8.000,00	0,00	8.000,00
16001537 - INSTITUTO DE METROLOGIA E QUALIDADE				
22 - INDÚSTRIA	0,00	62.000,00	0,00	62.000,00
122 - ADMINISTRAÇÃO GERAL	0,00	62.000,00	0,00	62.000,00
0004 - ADMINISTRAÇÃO	0,00	62.000,00	0,00	62.000,00
2001 - MANUTENÇÃO DAS ATIVIDADES DO ÓRGÃO	0,00	62.000,00	0,00	62.000,00



GOVERNO DO ESTADO DE ALAGOAS
DEMONSTRATIVO DA EXECUÇÃO DA DESPESA POR PROGRAMA DE TRABALHO
AUTARQUIA
Acumulado até Dezembro/2020

Emitido em: 30/03/21 16:24
R\$ 1,00

Anexo VI, da Lei 4.320/64

ESPECIFICAÇÃO	PROJETOS	ATIVIDADES	OPERAÇÕES ESPECIAIS	TOTAL
Total da UO	0,00	62.000,00	0,00	62.000,00
16002506 - INSTITUTO DE TECNOLOGIA EM INFORMÁTICA E INFORMAÇÃO				
19 - CIÊNCIAS E TECNOLOGIA	0,00	4.462,92	0,00	4.462,92
122 - ADMINISTRAÇÃO GERAL	0,00	4.462,92	0,00	4.462,92
0004 - ADMINISTRAÇÃO	0,00	4.462,92	0,00	4.462,92
2001 - MANUTENÇÃO DAS ATIVIDADES DO ÓRGÃO	0,00	4.462,92	0,00	4.462,92
Total da UO	0,00	4.462,92	0,00	4.462,92
16003514 - FUNDAÇÃO DE AMPARO À PESQUISA DO ESTADO DE ALAGOAS				
19 - CIÊNCIAS E TECNOLOGIA	0,00	6.703,69	0,00	6.703,69
122 - ADMINISTRAÇÃO GERAL	0,00	6.703,69	0,00	6.703,69
0004 - ADMINISTRAÇÃO	0,00	6.703,69	0,00	6.703,69
2001 - MANUTENÇÃO DAS ATIVIDADES DO ÓRGÃO	0,00	6.703,69	0,00	6.703,69
Total da UO	0,00	6.703,69	0,00	6.703,69
17000010 - SECRETARIA DE ESTADO DA COMUNICAÇÃO				
24 - COMUNICAÇÕES	0,00	15.000,00	0,00	15.000,00
122 - ADMINISTRAÇÃO GERAL	0,00	15.000,00	0,00	15.000,00
0004 - ADMINISTRAÇÃO	0,00	15.000,00	0,00	15.000,00
2001 - MANUTENÇÃO DAS ATIVIDADES DO ÓRGÃO	0,00	15.000,00	0,00	15.000,00
Total da UO	0,00	15.000,00	0,00	15.000,00
17001517 - INSTITUTO ZUMBI DOS PALMARES				
24 - COMUNICAÇÕES	0,00	5.000,00	0,00	5.000,00
122 - ADMINISTRAÇÃO GERAL	0,00	5.000,00	0,00	5.000,00
0004 - ADMINISTRAÇÃO	0,00	5.000,00	0,00	5.000,00
2001 - MANUTENÇÃO DAS ATIVIDADES DO ÓRGÃO	0,00	5.000,00	0,00	5.000,00
Total da UO	0,00	5.000,00	0,00	5.000,00
18000021 - SECRETARIA DE ESTADO DA CULTURA				
13 - CULTURA	0,00	4.599,30	0,00	4.599,30
122 - ADMINISTRAÇÃO GERAL	0,00	4.599,30	0,00	4.599,30
0004 - ADMINISTRAÇÃO	0,00	4.599,30	0,00	4.599,30
2001 - MANUTENÇÃO DAS ATIVIDADES DO ÓRGÃO	0,00	4.599,30	0,00	4.599,30
Total da UO	0,00	4.599,30	0,00	4.599,30
19000033 - SECRETARIA DE ESTADO DA SEGURANÇA PÚBLICA				
06 - SEGURANÇA PÚBLICA	0,00	2.969.716,59	0,00	2.969.716,59



GOVERNO DO ESTADO DE ALAGOAS
DEMONSTRATIVO DA EXECUÇÃO DA DESPESA POR PROGRAMA DE TRABALHO
AUTARQUIA
Acumulado até Dezembro/2020

Emitido em: 30/03/21 16:24
R\$ 1,00

Anexo VI, da Lei 4.320/64

ESPECIFICAÇÃO	PROJETOS	ATIVIDADES	OPERAÇÕES ESPECIAIS	TOTAL
122 - ADMINISTRAÇÃO GERAL	0,00	2.969.716,59	0,00	2.969.716,59
0004 - ADMINISTRAÇÃO	0,00	2.969.716,59	0,00	2.969.716,59
2001 - MANUTENÇÃO DAS ATIVIDADES DO ÓRGÃO	0,00	2.969.716,59	0,00	2.969.716,59
Total da UO	0,00	2.969.716,59	0,00	2.969.716,59
19004047 - PERÍCIA OFICIAL DO ESTADO DE ALAGOAS - PO/AL				
06 - SEGURANÇA PÚBLICA	0,00	80.432,09	0,00	80.432,09
122 - ADMINISTRAÇÃO GERAL	0,00	80.432,09	0,00	80.432,09
0004 - ADMINISTRAÇÃO	0,00	80.432,09	0,00	80.432,09
2001 - MANUTENÇÃO DAS ATIVIDADES DO ÓRGÃO	0,00	80.432,09	0,00	80.432,09
Total da UO	0,00	80.432,09	0,00	80.432,09
19006512 - DEPARTAMENTO ESTADUAL DE TRÂNSITO DE ALAGOAS				
06 - SEGURANÇA PÚBLICA	0,00	285.271,51	0,00	285.271,51
122 - ADMINISTRAÇÃO GERAL	0,00	285.271,51	0,00	285.271,51
0004 - ADMINISTRAÇÃO	0,00	285.271,51	0,00	285.271,51
2001 - MANUTENÇÃO DAS ATIVIDADES DO ÓRGÃO	0,00	285.271,51	0,00	285.271,51
Total da UO	0,00	285.271,51	0,00	285.271,51
20000020 - SECRETARIA DE ESTADO DA EDUCAÇÃO				
12 - EDUCAÇÃO	0,00	2.390.259,63	0,00	2.390.259,63
122 - ADMINISTRAÇÃO GERAL	0,00	2.390.259,63	0,00	2.390.259,63
0010 - EDUCAÇÃO, CULTURA E ESPORTE	0,00	2.390.259,63	0,00	2.390.259,63
2389 - MANUTENÇÃO DAS ATIVIDADES ADMINISTRATIVAS E PEDAGÓGICAS DA EDUCAÇÃO	0,00	2.390.259,63	0,00	2.390.259,63
Total da UO	0,00	2.390.259,63	0,00	2.390.259,63
20001516 - UNIVERSIDADE ESTADUAL DE ALAGOAS				
12 - EDUCAÇÃO	0,00	16.228,78	0,00	16.228,78
364 - ENSINO SUPERIOR	0,00	16.228,78	0,00	16.228,78
0004 - ADMINISTRAÇÃO	0,00	16.228,78	0,00	16.228,78
2342 - MANUTENÇÃO DAS ATIVIDADES DA ESTRUTURA GERAL	0,00	16.228,78	0,00	16.228,78
Total da UO	0,00	16.228,78	0,00	16.228,78
21000018 - SECRETARIA DE ESTADO DA FAZENDA				
04 - ADMINISTRAÇÃO	0,00	353.592,32	0,00	353.592,32
122 - ADMINISTRAÇÃO GERAL	0,00	353.592,32	0,00	353.592,32
0004 - ADMINISTRAÇÃO	0,00	353.592,32	0,00	353.592,32
2001 - MANUTENÇÃO DAS ATIVIDADES DO ÓRGÃO	0,00	353.592,32	0,00	353.592,32



GOVERNO DO ESTADO DE ALAGOAS
DEMONSTRATIVO DA EXECUÇÃO DA DESPESA POR PROGRAMA DE TRABALHO
AUTARQUIA
Acumulado até Dezembro/2020

Emitido em: 30/03/21 16:24
R\$ 1,00

Anexo VI, da Lei 4.320/64

ESPECIFICAÇÃO	PROJETOS	ATIVIDADES	OPERAÇÕES ESPECIAIS	TOTAL
Total da UO	0,00	353.592,32	0,00	353.592,32
23000032 - SECRETARIA DE ESTADO DO MEIO AMBIENTE E DOS RECURSOS HIDRICOS				
18 - GESTÃO AMBIENTAL	0,00	2.639,30	0,00	2.639,30
122 - ADMINISTRAÇÃO GERAL	0,00	2.639,30	0,00	2.639,30
0004 - ADMINISTRAÇÃO	0,00	2.639,30	0,00	2.639,30
2001 - MANUTENÇÃO DAS ATIVIDADES DO ÓRGÃO	0,00	2.639,30	0,00	2.639,30
Total da UO	0,00	2.639,30	0,00	2.639,30
23000543 - FUNDO DE RECURSOS HÍDRICOS				
18 - GESTÃO AMBIENTAL	0,00	81.136,35	0,00	81.136,35
122 - ADMINISTRAÇÃO GERAL	0,00	81.136,35	0,00	81.136,35
0004 - ADMINISTRAÇÃO	0,00	81.136,35	0,00	81.136,35
2001 - MANUTENÇÃO DAS ATIVIDADES DO ÓRGÃO	0,00	81.136,35	0,00	81.136,35
Total da UO	0,00	81.136,35	0,00	81.136,35
23001542 - INSTITUTO DO MEIO AMBIENTE DO ESTADO DE ALAGOAS				
18 - GESTÃO AMBIENTAL	0,00	96.463,98	0,00	96.463,98
122 - ADMINISTRAÇÃO GERAL	0,00	96.463,98	0,00	96.463,98
0004 - ADMINISTRAÇÃO	0,00	96.463,98	0,00	96.463,98
2001 - MANUTENÇÃO DAS ATIVIDADES DO ÓRGÃO	0,00	96.463,98	0,00	96.463,98
Total da UO	0,00	96.463,98	0,00	96.463,98
24000037 - SECRETARIA DE ESTADO DA MULHER E DOS DIREITOS HUMANOS				
14 - DIREITOS DA CIDADANIA	0,00	22.276,65	0,00	22.276,65
122 - ADMINISTRAÇÃO GERAL	0,00	22.276,65	0,00	22.276,65
0004 - ADMINISTRAÇÃO	0,00	22.276,65	0,00	22.276,65
2001 - MANUTENÇÃO DAS ATIVIDADES DO ÓRGÃO	0,00	22.276,65	0,00	22.276,65
Total da UO	0,00	22.276,65	0,00	22.276,65
24001573 - INSTITUTO DE PROTEÇÃO E DEFESA DO CONSUMIDOR DE ALAGOAS -AL				
14 - DIREITOS DA CIDADANIA	0,00	15.000,00	0,00	15.000,00
122 - ADMINISTRAÇÃO GERAL	0,00	15.000,00	0,00	15.000,00
0004 - ADMINISTRAÇÃO	0,00	15.000,00	0,00	15.000,00
2001 - MANUTENÇÃO DAS ATIVIDADES DO ÓRGÃO	0,00	15.000,00	0,00	15.000,00
Total da UO	0,00	15.000,00	0,00	15.000,00
26000031 - SECRETARIA DE ESTADO DA INFRAESTRUTURA				
04 - ADMINISTRAÇÃO	0,00	30.735,96	0,00	30.735,96



GOVERNO DO ESTADO DE ALAGOAS
DEMONSTRATIVO DA EXECUÇÃO DA DESPESA POR PROGRAMA DE TRABALHO
AUTARQUIA
Acumulado até Dezembro/2020

Emitido em: 30/03/21 16:24
R\$ 1,00

Anexo VI, da Lei 4.320/64

ESPECIFICAÇÃO	PROJETOS	ATIVIDADES	OPERAÇÕES ESPECIAIS	TOTAL
122 - ADMINISTRAÇÃO GERAL	0,00	30.735,96	0,00	30.735,96
0004 - ADMINISTRAÇÃO	0,00	30.735,96	0,00	30.735,96
2001 - MANUTENÇÃO DAS ATIVIDADES DO ÓRGÃO	0,00	30.735,96	0,00	30.735,96
Total da UO	0,00	30.735,96	0,00	30.735,96
26002539 - SERVIÇOS DE ENGENHARIA DE ALAGOAS S.A.				
04 - ADMINISTRAÇÃO	0,00	6.000,00	0,00	6.000,00
122 - ADMINISTRAÇÃO GERAL	0,00	6.000,00	0,00	6.000,00
0004 - ADMINISTRAÇÃO	0,00	6.000,00	0,00	6.000,00
2001 - MANUTENÇÃO DAS ATIVIDADES DO ÓRGÃO	0,00	6.000,00	0,00	6.000,00
Total da UO	0,00	6.000,00	0,00	6.000,00
27000524 - FUNDO ESTADUAL DE SAÚDE				
10 - SAÚDE	0,00	3.450.331,56	0,00	3.450.331,56
122 - ADMINISTRAÇÃO GERAL	0,00	3.450.331,56	0,00	3.450.331,56
0004 - ADMINISTRAÇÃO	0,00	3.450.331,56	0,00	3.450.331,56
2420 - ENCARGOS CENTRALIZADOS - SAÚDE/AMGESP	0,00	3.450.331,56	0,00	3.450.331,56
Total da UO	0,00	3.450.331,56	0,00	3.450.331,56
28000027 - SECRETARIA DE ESTADO DO TRABALHO E EMPREGO				
11 - TRABALHO	0,00	6.600,00	0,00	6.600,00
122 - ADMINISTRAÇÃO GERAL	0,00	5.500,00	0,00	5.500,00
0004 - ADMINISTRAÇÃO	0,00	5.500,00	0,00	5.500,00
2001 - MANUTENÇÃO DAS ATIVIDADES DO ÓRGÃO	0,00	5.500,00	0,00	5.500,00
334 - FOMENTO AO TRABALHO	0,00	1.100,00	0,00	1.100,00
0009 - DESENVOLVIMENTO ECONÔMICO, CIÊNCIA, TECNOLOGIA E INOVAÇÃO	0,00	1.100,00	0,00	1.100,00
4437 - APOIO AOS TRABALHADORES DE CANA-DE-AÇÚCAR	0,00	1.100,00	0,00	1.100,00
Total da UO	0,00	6.600,00	0,00	6.600,00
29000028 - SECRETARIA DE ESTADO DO DESENVOLVIMENTO ECONÔMICO E TURISMO				
23 - COMÉRCIO E SERVIÇOS	0,00	24.148,83	0,00	24.148,83
122 - ADMINISTRAÇÃO GERAL	0,00	24.148,83	0,00	24.148,83
0004 - ADMINISTRAÇÃO	0,00	24.148,83	0,00	24.148,83
2001 - MANUTENÇÃO DAS ATIVIDADES DO ÓRGÃO	0,00	24.148,83	0,00	24.148,83
Total da UO	0,00	24.148,83	0,00	24.148,83
29003534 - FUNDO DE REGISTRO E DO COMÉRCIO				
23 - COMÉRCIO E SERVIÇOS	0,00	10.000,00	0,00	10.000,00



GOVERNO DO ESTADO DE ALAGOAS
DEMONSTRATIVO DA EXECUÇÃO DA DESPESA POR PROGRAMA DE TRABALHO
AUTARQUIA
Acumulado até Dezembro/2020

Emitido em: 30/03/21 16:24
R\$ 1,00

Anexo VI, da Lei 4.320/64

ESPECIFICAÇÃO	PROJETOS	ATIVIDADES	OPERAÇÕES ESPECIAIS	TOTAL
122 - ADMINISTRAÇÃO GERAL	0,00	10.000,00	0,00	10.000,00
0004 - ADMINISTRAÇÃO	0,00	10.000,00	0,00	10.000,00
2001 - MANUTENÇÃO DAS ATIVIDADES DO ÓRGÃO	0,00	10.000,00	0,00	10.000,00
Total da UO	0,00	10.000,00	0,00	10.000,00
30000041 - SECRETARIA DE ESTADO DE PREVENÇÃO À VIOLÊNCIA				
14 - DIREITOS DA CIDADANIA	0,00	535.114,17	0,00	535.114,17
122 - ADMINISTRAÇÃO GERAL	0,00	535.114,17	0,00	535.114,17
0004 - ADMINISTRAÇÃO	0,00	535.114,17	0,00	535.114,17
2001 - MANUTENÇÃO DAS ATIVIDADES DO ÓRGÃO	0,00	535.114,17	0,00	535.114,17
Total da UO	0,00	535.114,17	0,00	535.114,17
34000051 - SECRETARIA DE ESTADO DE RESSOCIALIZAÇÃO E INCLUSÃO SOCIAL				
14 - DIREITOS DA CIDADANIA	0,00	275.396,88	0,00	275.396,88
122 - ADMINISTRAÇÃO GERAL	0,00	275.396,88	0,00	275.396,88
0004 - ADMINISTRAÇÃO	0,00	275.396,88	0,00	275.396,88
2001 - MANUTENÇÃO DAS ATIVIDADES DO ÓRGÃO	0,00	275.396,88	0,00	275.396,88
Total da UO	0,00	275.396,88	0,00	275.396,88
36000021 - SECRETARIA DE ESTADO DO ESPORTE, LAZER E JUVENTUDE				
27 - DESPORTO E LAZER	0,00	5.000,00	0,00	5.000,00
812 - DESPORTO COMUNITÁRIO	0,00	5.000,00	0,00	5.000,00
0010 - EDUCAÇÃO, CULTURA E ESPORTE	0,00	5.000,00	0,00	5.000,00
4392 - DESENVOLVER ATIVIDADES DE ESPORTE, LAZER E JUVENTUDE	0,00	5.000,00	0,00	5.000,00
Total da UO	0,00	5.000,00	0,00	5.000,00
91000997 - ENCARGOS GERAIS DO ESTADO - RECURSOS SOB SUPERVISÃO DA SEFAZ				
04 - ADMINISTRAÇÃO	0,00	951.080,00	0,00	951.080,00
122 - ADMINISTRAÇÃO GERAL	0,00	951.080,00	0,00	951.080,00
0004 - ADMINISTRAÇÃO	0,00	951.080,00	0,00	951.080,00
2057 - ENCARGOS CENTRALIZADO DA ADMINISTRAÇÃO GERAL	0,00	951.080,00	0,00	951.080,00
Total da UO	0,00	951.080,00	0,00	951.080,00
Total do Órgão	0,00	37.758.957,01	0,00	37.758.957,01
13003 - INSTITUTO DE ASSISTÊNCIA À SAÚDE DOS SERVIDORES DO ESTADO DE ALAGOAS				
13003551 - INSTITUTO DE ASSISTÊNCIA À SAÚDE DOS SERVIDORES DO ESTADO DE ALAGOAS				
10 - SAÚDE	0,00	35.301.696,43	0,00	35.301.696,43
122 - ADMINISTRAÇÃO GERAL	0,00	2.942.237,24	0,00	2.942.237,24



GOVERNO DO ESTADO DE ALAGOAS
DEMONSTRATIVO DA EXECUÇÃO DA DESPESA POR PROGRAMA DE TRABALHO
AUTARQUIA
Acumulado até Dezembro/2020

Emitido em: 30/03/21 16:24
R\$ 1,00

Anexo VI, da Lei 4.320/64

ESPECIFICAÇÃO	PROJETOS	ATIVIDADES	OPERAÇÕES ESPECIAIS	TOTAL
0004 - ADMINISTRAÇÃO	0,00	2.942.237,24	0,00	2.942.237,24
2001 - MANUTENÇÃO DAS ATIVIDADES DO ÓRGÃO	0,00	1.026.827,86	0,00	1.026.827,86
2500 - GESTÃO DE PESSOAS	0,00	1.906.372,38	0,00	1.906.372,38
2700 - MODERNIZAÇÃO DO ÓRGÃO	0,00	9.037,00	0,00	9.037,00
302 - ASSISTÊNCIA HOSPITALAR E AMBULATORIAL	0,00	32.359.459,19	0,00	32.359.459,19
0205 - SAÚDE	0,00	32.359.459,19	0,00	32.359.459,19
4447 - ASSISTÊNCIA MÉDICA-HOSPITALAR, ODONTOLÓGICA E PSICO-SOCIAL	0,00	32.359.459,19	0,00	32.359.459,19
Total da UO	0,00	35.301.696,43	0,00	35.301.696,43
Total do Órgão	0,00	35.301.696,43	0,00	35.301.696,43
13005 - ALAGOAS PREVIDÊNCIA				
13005569 - ALAGOAS PREVIDÊNCIA				
09 - PREVIDÊNCIA SOCIAL	0,00	63.002.165,92	0,00	63.002.165,92
122 - ADMINISTRAÇÃO GERAL	0,00	63.002.165,92	0,00	63.002.165,92
0004 - ADMINISTRAÇÃO	0,00	63.002.165,92	0,00	63.002.165,92
2001 - MANUTENÇÃO DAS ATIVIDADES DO ÓRGÃO	0,00	25.608.723,11	0,00	25.608.723,11
2500 - GESTÃO DE PESSOAS	0,00	37.387.842,86	0,00	37.387.842,86
2700 - MODERNIZAÇÃO DO ÓRGÃO	0,00	5.599,95	0,00	5.599,95
Total da UO	0,00	63.002.165,92	0,00	63.002.165,92
Total do Órgão	0,00	63.002.165,92	0,00	63.002.165,92
14001 - INSTITUTO DE DESENVOLVIMENTO RURAL E ABASTECIMENTO DE ALAGOAS				
14001528 - INSTITUTO DE DESENVOLVIMENTO RURAL E ABASTECIMENTO DE ALAGOAS				
20 - AGRICULTURA	0,00	5.460.072,31	0,00	5.460.072,31
122 - ADMINISTRAÇÃO GERAL	0,00	5.460.072,31	0,00	5.460.072,31
0004 - ADMINISTRAÇÃO	0,00	5.460.072,31	0,00	5.460.072,31
2001 - MANUTENÇÃO DAS ATIVIDADES DO ÓRGÃO	0,00	4.785.818,17	0,00	4.785.818,17
2500 - GESTÃO DE PESSOAS	0,00	642.979,14	0,00	642.979,14
2700 - MODERNIZAÇÃO DO ÓRGÃO	0,00	31.275,00	0,00	31.275,00
Total da UO	0,00	5.460.072,31	0,00	5.460.072,31
Total do Órgão	0,00	5.460.072,31	0,00	5.460.072,31
14002 - INSTITUTO DE TERRAS E REFORMA AGRÁRIA DE ALAGOAS				
14002541 - INSTITUTO DE TERRAS E REFORMA AGRÁRIA DE ALAGOAS				
20 - AGRICULTURA	0,00	7.872.651,02	0,00	7.872.651,02
122 - ADMINISTRAÇÃO GERAL	0,00	7.872.651,02	0,00	7.872.651,02



GOVERNO DO ESTADO DE ALAGOAS
DEMONSTRATIVO DA EXECUÇÃO DA DESPESA POR PROGRAMA DE TRABALHO
AUTARQUIA
Acumulado até Dezembro/2020

Emitido em: 30/03/21 16:24
R\$ 1,00

Anexo VI, da Lei 4.320/64

ESPECIFICAÇÃO	PROJETOS	ATIVIDADES	OPERAÇÕES ESPECIAIS	TOTAL
0004 - ADMINISTRAÇÃO	0,00	7.872.651,02	0,00	7.872.651,02
2001 - MANUTENÇÃO DAS ATIVIDADES DO ÓRGÃO	0,00	1.385.737,81	0,00	1.385.737,81
2500 - GESTÃO DE PESSOAS	0,00	6.486.913,21	0,00	6.486.913,21
21 - ORGANIZAÇÃO AGRÁRIA	0,00	1.384.429,14	0,00	1.384.429,14
631 - REFORMA AGRÁRIA	0,00	1.384.429,14	0,00	1.384.429,14
0008 - AGROPECUÁRIA, RECURSOS HÍDRICOS E MEIO AMBIENTE	0,00	1.384.429,14	0,00	1.384.429,14
4217 - APOIO ÀS FAMÍLIAS NA ORGANIZAÇÃO AGRÁRIA E MEDIAÇÃO DE CONFLITOS	0,00	1.306.419,14	0,00	1.306.419,14
4403 - APOIO À FEIRA AGRÁRIA DO PNCF	0,00	11.610,00	0,00	11.610,00
4404 - REALIZAÇÃO DE GEOCADASTRO E REGULARIZAÇÃO FUNDIÁRIA	0,00	66.400,00	0,00	66.400,00
Total da UO	0,00	9.257.080,16	0,00	9.257.080,16
Total do Órgão	0,00	9.257.080,16	0,00	9.257.080,16
14003 - AGÊNCIA DE DEFESA E INSPEÇÃO AGROPECUÁRIA DE ALAGOAS				
14003555 - AGÊNCIA DE DEFESA E INSPEÇÃO AGROPECUÁRIA DE ALAGOAS				
20 - AGRICULTURA	0,00	14.964.094,03	0,00	14.964.094,03
122 - ADMINISTRAÇÃO GERAL	0,00	14.199.652,96	0,00	14.199.652,96
0004 - ADMINISTRAÇÃO	0,00	14.199.652,96	0,00	14.199.652,96
2001 - MANUTENÇÃO DAS ATIVIDADES DO ÓRGÃO	0,00	498.449,36	0,00	498.449,36
2500 - GESTÃO DE PESSOAS	0,00	13.701.203,60	0,00	13.701.203,60
609 - DEFESA AGROPECUÁRIA	0,00	764.441,07	0,00	764.441,07
0008 - AGROPECUÁRIA, RECURSOS HÍDRICOS E MEIO AMBIENTE	0,00	764.441,07	0,00	764.441,07
4124 - PROMOÇÃO DA IDONEIDADE DOS INSUMOS AGRÍCOLAS	0,00	0,00	0,00	0,00
4409 - INCREMENTAÇÃO DO SISTEMA DE INSPEÇÃO ESTADUAL	0,00	14.957,98	0,00	14.957,98
4464 - PROMOÇÃO DA SANIDADE E DEFESA ANIMAL	0,00	642.650,11	0,00	642.650,11
4465 - PROMOÇÃO DA SANIDADE E DEFESA VEGETAL	0,00	106.832,98	0,00	106.832,98
Total da UO	0,00	14.964.094,03	0,00	14.964.094,03
Total do Órgão	0,00	14.964.094,03	0,00	14.964.094,03
14004 - INSTITUTO DE INOVAÇÃO PARA O DESENVOLVIMENTO RURAL SUSTENTÁVEL				
14004566 - INSTITUTO DE INOVAÇÃO PARA O DESENVOLVIMENTO RURAL SUSTENTÁVEL				
20 - AGRICULTURA	8.940,37	3.992.012,50	0,00	4.000.952,87
122 - ADMINISTRAÇÃO GERAL	0,00	2.654.104,33	0,00	2.654.104,33
0004 - ADMINISTRAÇÃO	0,00	2.654.104,33	0,00	2.654.104,33
2001 - MANUTENÇÃO DAS ATIVIDADES DO ÓRGÃO	0,00	873.234,78	0,00	873.234,78
2200 - REFORMA E PADRONIZAÇÃO DAS ESTRUTURAS FÍSICAS	0,00	4.502,35	0,00	4.502,35



GOVERNO DO ESTADO DE ALAGOAS
DEMONSTRATIVO DA EXECUÇÃO DA DESPESA POR PROGRAMA DE TRABALHO
AUTARQUIA
Acumulado até Dezembro/2020

Emitido em: 30/03/21 16:24
R\$ 1,00

Anexo VI, da Lei 4.320/64

ESPECIFICAÇÃO	PROJETOS	ATIVIDADES	OPERAÇÕES ESPECIAIS	TOTAL
2500 - GESTÃO DE PESSOAS	0,00	1.772.778,70	0,00	1.772.778,70
2700 - MODERNIZAÇÃO DO ÓRGÃO	0,00	3.588,50	0,00	3.588,50
606 - EXTENSÃO RURAL	8.940,37	906.086,60	0,00	915.026,97
0008 - AGROPECUÁRIA, RECURSOS HÍDRICOS E MEIO AMBIENTE	8.940,37	906.086,60	0,00	915.026,97
3548 - REFORMA PREDIAL DOS IMÓVEIS DA EMATER	8.940,37	0,00	0,00	8.940,37
4401 - AQUISIÇÃO DE EQUIPAMENTOS E IMPLEMENTOS AGRICOLAS	0,00	906.086,60	0,00	906.086,60
608 - PROMOÇÃO DA PRODUÇÃO AGROPECUARIA	0,00	431.821,57	0,00	431.821,57
0008 - AGROPECUÁRIA, RECURSOS HÍDRICOS E MEIO AMBIENTE	0,00	431.821,57	0,00	431.821,57
4400 - AQUISIÇÃO DE ALIMENTOS PAA	0,00	164,17	0,00	164,17
4402 - REALIZAR ASSISTÊNCIA TÉCNICA, EXTENSÃO RURAL E PESQUISA	0,00	431.657,40	0,00	431.657,40
Total da UO	8.940,37	3.992.012,50	0,00	4.000.952,87
Total do Órgão	8.940,37	3.992.012,50	0,00	4.000.952,87
16001 - INSTITUTO DE METROLOGIA E QUALIDADE				
16001537 - INSTITUTO DE METROLOGIA E QUALIDADE				
22 - INDÚSTRIA	0,00	5.805.198,26	0,00	5.805.198,26
122 - ADMINISTRAÇÃO GERAL	0,00	5.805.198,26	0,00	5.805.198,26
0004 - ADMINISTRAÇÃO	0,00	5.805.198,26	0,00	5.805.198,26
2001 - MANUTENÇÃO DAS ATIVIDADES DO ÓRGÃO	0,00	2.471.320,95	0,00	2.471.320,95
2500 - GESTÃO DE PESSOAS	0,00	3.319.677,39	0,00	3.319.677,39
2700 - MODERNIZAÇÃO DO ÓRGÃO	0,00	14.199,92	0,00	14.199,92
Total da UO	0,00	5.805.198,26	0,00	5.805.198,26
Total do Órgão	0,00	5.805.198,26	0,00	5.805.198,26
16002 - INSTITUTO DE TECNOLOGIA EM INFORMÁTICA E INFORMAÇÃO				
16002506 - INSTITUTO DE TECNOLOGIA EM INFORMÁTICA E INFORMAÇÃO				
19 - CIÊNCIAS E TECNOLOGIA	0,00	52.203.839,83	0,00	52.203.839,83
122 - ADMINISTRAÇÃO GERAL	0,00	7.631.146,49	0,00	7.631.146,49
0004 - ADMINISTRAÇÃO	0,00	7.631.146,49	0,00	7.631.146,49
2001 - MANUTENÇÃO DAS ATIVIDADES DO ÓRGÃO	0,00	3.864.756,03	0,00	3.864.756,03
2500 - GESTÃO DE PESSOAS	0,00	3.731.991,46	0,00	3.731.991,46
2700 - MODERNIZAÇÃO DO ÓRGÃO	0,00	34.399,00	0,00	34.399,00
126 - TECNOLOGIA DA INFORMAÇÃO	0,00	44.572.693,34	0,00	44.572.693,34
0009 - DESENVOLVIMENTO ECONÔMICO, CIÊNCIA, TECNOLOGIA E INOVAÇÃO	0,00	44.572.693,34	0,00	44.572.693,34
2032 - IMPLANTAÇÃO DA REDE INTEGRADA CONVERGENTE E MULTISERVIÇOS DO ESTADO	0,00	43.430.905,40	0,00	43.430.905,40



GOVERNO DO ESTADO DE ALAGOAS
DEMONSTRATIVO DA EXECUÇÃO DA DESPESA POR PROGRAMA DE TRABALHO
AUTARQUIA
Acumulado até Dezembro/2020

Emitido em: 30/03/21 16:24
R\$ 1,00

Anexo VI, da Lei 4.320/64

ESPECIFICAÇÃO	PROJETOS	ATIVIDADES	OPERAÇÕES ESPECIAIS	TOTAL
2033 - IMPLANTAÇÃO E IMPLEMENTAÇÃO DO PLANO DIRETOR DE TECNOLOGIA DA INFORMAÇÃO E COMUNICAÇÃO DO ESTADO	0,00	813.787,94	0,00	813.787,94
2034 - REESTRUTURAÇÃO DO DATACENTER DO GOVERNO DO ESTADO	0,00	328.000,00	0,00	328.000,00
Total da UO	0,00	52.203.839,83	0,00	52.203.839,83
Total do Órgão	0,00	52.203.839,83	0,00	52.203.839,83
17001 - INSTITUTO ZUMBI DOS PALMARES				
17001517 - INSTITUTO ZUMBI DOS PALMARES				
24 - COMUNICAÇÕES	0,00	6.117.821,37	0,00	6.117.821,37
122 - ADMINISTRAÇÃO GERAL	0,00	6.117.821,37	0,00	6.117.821,37
0004 - ADMINISTRAÇÃO	0,00	6.117.821,37	0,00	6.117.821,37
2001 - MANUTENÇÃO DAS ATIVIDADES DO ÓRGÃO	0,00	746.984,86	0,00	746.984,86
2500 - GESTÃO DE PESSOAS	0,00	5.370.836,51	0,00	5.370.836,51
Total da UO	0,00	6.117.821,37	0,00	6.117.821,37
Total do Órgão	0,00	6.117.821,37	0,00	6.117.821,37
18001 - DIRETORIA DE TEATROS DO ESTADO DE ALAGOAS				
18001520 - DIRETORIA DE TEATROS DO ESTADO DE ALAGOAS				
13 - CULTURA	0,00	2.539.918,86	0,00	2.539.918,86
122 - ADMINISTRAÇÃO GERAL	0,00	2.081.923,18	0,00	2.081.923,18
0004 - ADMINISTRAÇÃO	0,00	2.081.923,18	0,00	2.081.923,18
2001 - MANUTENÇÃO DAS ATIVIDADES DO ÓRGÃO	0,00	1.067.102,57	0,00	1.067.102,57
2500 - GESTÃO DE PESSOAS	0,00	1.014.820,61	0,00	1.014.820,61
391 - PATRIMÔNIO HISTÓRICO, ARTÍSTICO E ARQUEOLÓGICO	0,00	401.804,93	0,00	401.804,93
0010 - EDUCAÇÃO, CULTURA E ESPORTE	0,00	401.804,93	0,00	401.804,93
4421 - REFORMA E MODERNIZAÇÃO DOS EQUIPAMENTOS CULTURAIS	0,00	401.804,93	0,00	401.804,93
392 - DIFUSÃO CULTURAL	0,00	56.190,75	0,00	56.190,75
0010 - EDUCAÇÃO, CULTURA E ESPORTE	0,00	56.190,75	0,00	56.190,75
4211 - DIFUSÃO DAS ARTES	0,00	56.190,75	0,00	56.190,75
Total da UO	0,00	2.539.918,86	0,00	2.539.918,86
Total do Órgão	0,00	2.539.918,86	0,00	2.539.918,86
19006 - DEPARTAMENTO ESTADUAL DE TRÂNSITO DE ALAGOAS				
19006512 - DEPARTAMENTO ESTADUAL DE TRÂNSITO DE ALAGOAS				
06 - SEGURANÇA PÚBLICA	0,00	88.836.018,12	0,00	88.836.018,12
122 - ADMINISTRAÇÃO GERAL	0,00	83.003.266,74	0,00	83.003.266,74
0004 - ADMINISTRAÇÃO	0,00	83.003.266,74	0,00	83.003.266,74



GOVERNO DO ESTADO DE ALAGOAS
DEMONSTRATIVO DA EXECUÇÃO DA DESPESA POR PROGRAMA DE TRABALHO
AUTARQUIA
Acumulado até Dezembro/2020

Emitido em: 30/03/21 16:24
R\$ 1,00

Anexo VI, da Lei 4.320/64

ESPECIFICAÇÃO	PROJETOS	ATIVIDADES	OPERAÇÕES ESPECIAIS	TOTAL
2001 - MANUTENÇÃO DAS ATIVIDADES DO ÓRGÃO	0,00	33.598.119,11	0,00	33.598.119,11
2500 - GESTÃO DE PESSOAS	0,00	39.804.111,35	0,00	39.804.111,35
2700 - MODERNIZAÇÃO DO ÓRGÃO	0,00	9.601.036,28	0,00	9.601.036,28
125 - NORMATIZAÇÃO E FISCALIZAÇÃO	0,00	2.903.688,74	0,00	2.903.688,74
0006 - SEGURANÇA PÚBLICA, PREVENÇÃO À VIOLÊNCIA E RESSOCIALIZAÇÃO	0,00	2.903.688,74	0,00	2.903.688,74
4189 - IMPLANTAÇÃO E AMPLIAÇÃO DE AÇÕES DE SEGURANÇA DO TRÂNSITO	0,00	2.903.688,74	0,00	2.903.688,74
128 - FORMAÇÃO DE RECURSOS HUMANOS	0,00	4.075,00	0,00	4.075,00
0006 - SEGURANÇA PÚBLICA, PREVENÇÃO À VIOLÊNCIA E RESSOCIALIZAÇÃO	0,00	4.075,00	0,00	4.075,00
2019 - CAPACITAÇÃO DOS SERVIDORES DO DETRAN	0,00	4.075,00	0,00	4.075,00
131 - COMUNICAÇÃO SOCIAL	0,00	2.924.987,64	0,00	2.924.987,64
0006 - SEGURANÇA PÚBLICA, PREVENÇÃO À VIOLÊNCIA E RESSOCIALIZAÇÃO	0,00	2.924.987,64	0,00	2.924.987,64
4194 - IMPLEMENTAÇÃO DAS AÇÕES DE EDUCAÇÃO PARA O TRÂNSITO	0,00	2.924.987,64	0,00	2.924.987,64
28 - ENCARGOS ESPECIAIS	0,00	0,00	258.841,20	258.841,20
843 - SERVIÇO DA DÍVIDA INTERNA	0,00	0,00	258.841,20	258.841,20
0000 - PROGRAMAS ESPECIAIS	0,00	0,00	258.841,20	258.841,20
0004 - CUMPRIMENTOS DE DECISÕES JUDICIAIS	0,00	0,00	258.841,20	258.841,20
Total da UO	0,00	88.836.018,12	258.841,20	89.094.859,32
Total do Órgão	0,00	88.836.018,12	258.841,20	89.094.859,32
20001 - UNIVERSIDADE ESTADUAL DE ALAGOAS				
06000564 - FUNDO DE MODERNIZAÇÃO DA PROCURADORIA GERAL DO ESTADO				
02 - JUDICIÁRIA	0,00	9.450,00	0,00	9.450,00
122 - ADMINISTRAÇÃO GERAL	0,00	9.450,00	0,00	9.450,00
0004 - ADMINISTRAÇÃO	0,00	9.450,00	0,00	9.450,00
2001 - MANUTENÇÃO DAS ATIVIDADES DO ÓRGÃO	0,00	9.450,00	0,00	9.450,00
Total da UO	0,00	9.450,00	0,00	9.450,00
20001516 - UNIVERSIDADE ESTADUAL DE ALAGOAS				
12 - EDUCAÇÃO	0,00	40.603.385,11	0,00	40.603.385,11
122 - ADMINISTRAÇÃO GERAL	0,00	34.481.687,21	0,00	34.481.687,21
0004 - ADMINISTRAÇÃO	0,00	34.481.687,21	0,00	34.481.687,21
2500 - GESTÃO DE PESSOAS	0,00	34.471.387,21	0,00	34.471.387,21
2700 - MODERNIZAÇÃO DO ÓRGÃO	0,00	10.300,00	0,00	10.300,00
364 - ENSINO SUPERIOR	0,00	6.121.697,90	0,00	6.121.697,90
0004 - ADMINISTRAÇÃO	0,00	3.780.775,12	0,00	3.780.775,12



GOVERNO DO ESTADO DE ALAGOAS
DEMONSTRATIVO DA EXECUÇÃO DA DESPESA POR PROGRAMA DE TRABALHO
AUTARQUIA
Acumulado até Dezembro/2020

Emitido em: 30/03/21 16:24
R\$ 1,00

Anexo VI, da Lei 4.320/64

ESPECIFICAÇÃO	PROJETOS	ATIVIDADES	OPERAÇÕES ESPECIAIS	TOTAL
2028 - CAPACITAÇÃO E DESENVOLVIMENTO DE PESSOAS	0,00	99.990,00	0,00	99.990,00
2342 - MANUTENÇÃO DAS ATIVIDADES DA ESTRUTURA GERAL	0,00	3.680.785,12	0,00	3.680.785,12
0010 - EDUCAÇÃO, CULTURA E ESPORTE	0,00	2.340.922,78	0,00	2.340.922,78
4183 - IMPLANTAÇÃO DE CURSOS DE GRADUAÇÃO E PÓS-GRADUAÇÃO	0,00	580.339,50	0,00	580.339,50
4185 - IMPLANTAÇÃO DO PROGRAMA DE ASSISTÊNCIA ESTUDANTIL	0,00	941.746,00	0,00	941.746,00
4423 - CONCESSÃO DE BOLSAS PARA PROJETOS DE PESQUISA E EXTENSÃO UNIVERSITÁRIA	0,00	818.837,28	0,00	818.837,28
Total da UO	0,00	40.603.385,11	0,00	40.603.385,11
Total do Órgão	0,00	40.612.835,11	0,00	40.612.835,11
23001 - INSTITUTO DO MEIO AMBIENTE DO ESTADO DE ALAGOAS				
23001542 - INSTITUTO DO MEIO AMBIENTE DO ESTADO DE ALAGOAS				
18 - GESTÃO AMBIENTAL	2.282.724,28	12.536.647,74	0,00	14.819.372,02
122 - ADMINISTRAÇÃO GERAL	0,00	12.038.684,57	0,00	12.038.684,57
0004 - ADMINISTRAÇÃO	0,00	12.038.684,57	0,00	12.038.684,57
2001 - MANUTENÇÃO DAS ATIVIDADES DO ÓRGÃO	0,00	5.832.550,35	0,00	5.832.550,35
2200 - REFORMA E PADRONIZAÇÃO DAS ESTRUTURAS FÍSICAS	0,00	5.000,00	0,00	5.000,00
2500 - GESTÃO DE PESSOAS	0,00	6.201.134,22	0,00	6.201.134,22
126 - TECNOLOGIA DA INFORMAÇÃO	0,00	97.982,00	0,00	97.982,00
0004 - ADMINISTRAÇÃO	0,00	97.982,00	0,00	97.982,00
2600 - ACESSO À REDE CORPORATIVA DE GOVERNO	0,00	97.982,00	0,00	97.982,00
541 - PRESERVAÇÃO E CONSERVAÇÃO AMBIENTAL	1.498.853,56	399.981,17	0,00	1.898.834,73
0008 - AGROPECUÁRIA, RECURSOS HÍDRICOS E MEIO AMBIENTE	1.498.853,56	399.981,17	0,00	1.898.834,73
3293 - DISSEMINAÇÃO DE INFORMAÇÕES SOBRE A PRESERVAÇÃO DO MEIO AMBIENTE	25.894,60	0,00	0,00	25.894,60
3375 - GESTÃO DE CONTROLE E RECUPERAÇÃO DO MEIO AMBIENTE	1.472.958,96	0,00	0,00	1.472.958,96
4479 - RECUPERAÇÃO DE ÁREAS DEGRADADAS	0,00	399.981,17	0,00	399.981,17
542 - CONTROLE AMBIENTAL	783.870,72	0,00	0,00	783.870,72
0008 - AGROPECUÁRIA, RECURSOS HÍDRICOS E MEIO AMBIENTE	783.870,72	0,00	0,00	783.870,72
3374 - DIAGNÓSTICO DE ÁREAS VULNERÁVEIS	499.984,92	0,00	0,00	499.984,92
3525 - DESCENTRALIZAÇÃO DA GESTÃO AMBIENTAL	283.885,80	0,00	0,00	283.885,80
Total da UO	2.282.724,28	12.536.647,74	0,00	14.819.372,02
Total do Órgão	2.282.724,28	12.536.647,74	0,00	14.819.372,02
24001 - INSTITUTO DE PROTEÇÃO E DEFESA DO CONSUMIDOR DE ALAGOAS -AL				
24001573 - INSTITUTO DE PROTEÇÃO E DEFESA DO CONSUMIDOR DE ALAGOAS -AL				
14 - DIREITOS DA CIDADANIA	0,00	2.382.890,30	0,00	2.382.890,30



GOVERNO DO ESTADO DE ALAGOAS
DEMONSTRATIVO DA EXECUÇÃO DA DESPESA POR PROGRAMA DE TRABALHO
AUTARQUIA
Acumulado até Dezembro/2020

Emitido em: 30/03/21 16:24
R\$ 1,00

Anexo VI, da Lei 4.320/64

ESPECIFICAÇÃO	PROJETOS	ATIVIDADES	OPERAÇÕES ESPECIAIS	TOTAL
122 - ADMINISTRAÇÃO GERAL	0,00	2.382.890,30	0,00	2.382.890,30
0004 - ADMINISTRAÇÃO	0,00	2.382.890,30	0,00	2.382.890,30
2001 - MANUTENÇÃO DAS ATIVIDADES DO ÓRGÃO	0,00	1.585.290,60	0,00	1.585.290,60
2500 - GESTÃO DE PESSOAS	0,00	797.599,70	0,00	797.599,70
Total da UO	0,00	2.382.890,30	0,00	2.382.890,30
Total do Órgão	0,00	2.382.890,30	0,00	2.382.890,30
27002 - UNIVERSIDADE ESTADUAL DE CIÊNCIAS DA SAÚDE DE ALAGOAS				
27000524 - FUNDO ESTADUAL DE SAÚDE				
10 - SAÚDE	35.274,10	181.946.209,80	0,00	181.981.483,90
122 - ADMINISTRAÇÃO GERAL	0,00	108.023.168,73	0,00	108.023.168,73
0004 - ADMINISTRAÇÃO	0,00	108.023.168,73	0,00	108.023.168,73
2500 - GESTÃO DE PESSOAS	0,00	108.023.168,73	0,00	108.023.168,73
302 - ASSISTÊNCIA HOSPITALAR E AMBULATORIAL	35.274,10	73.923.041,07	0,00	73.958.315,17
0205 - SAÚDE	35.274,10	73.923.041,07	0,00	73.958.315,17
3431 - REFORMA E AMPLIAÇÃO DAS UNIDADES ASSISTENCIAIS E DE APOIO ASSISTENCIAL / UNCISAL	35.274,10	0,00	0,00	35.274,10
4326 - MODERNIZAÇÃO DO PARQUE TECNOLÓGICO DAS UNIDADES ASSISTENCIAIS E DE APOIO ASSISTENCIAL/UNCISAL	0,00	310.862,31	0,00	310.862,31
4350 - FORTALECIMENTO DAS UNIDADES ASSISTENCIAIS E DE APOIO ASSISTENCIAL DA UNCISAL	0,00	73.612.178,76	0,00	73.612.178,76
Total da UO	35.274,10	181.946.209,80	0,00	181.981.483,90
27002556 - UNIVERSIDADE ESTADUAL DE CIÊNCIAS DA SAÚDE DE ALAGOAS				
12 - EDUCAÇÃO	549.505,28	53.185.120,21	0,00	53.734.625,49
122 - ADMINISTRAÇÃO GERAL	0,00	47.446.900,04	0,00	47.446.900,04
0004 - ADMINISTRAÇÃO	0,00	47.446.900,04	0,00	47.446.900,04
2500 - GESTÃO DE PESSOAS	0,00	47.446.900,04	0,00	47.446.900,04
363 - ENSINO PROFISSIONAL	0,00	233.917,84	0,00	233.917,84
0010 - EDUCAÇÃO, CULTURA E ESPORTE	0,00	233.917,84	0,00	233.917,84
4164 - EXPANSÃO DE OFERTA DE VAGAS EM CURSOS DE EDUCAÇÃO PROFISSIONAL PRESENCIAL	0,00	233.917,84	0,00	233.917,84
364 - ENSINO SUPERIOR	549.505,28	5.504.302,33	0,00	6.053.807,61
0004 - ADMINISTRAÇÃO	0,00	3.695.986,35	0,00	3.695.986,35
2026 - QUALIFICAÇÃO DA GESTÃO ADMINISTRATIVA	0,00	3.695.986,35	0,00	3.695.986,35
0010 - EDUCAÇÃO, CULTURA E ESPORTE	549.505,28	1.808.315,98	0,00	2.357.821,26
3098 - REFORMA, AMPLIAÇÃO E MODERNIZAÇÃO DAS UNIDADES DE ENSINO, PESQUISA, EXTENSÃO E DE APOIO ADMINISTRATIVO	549.505,28	0,00	0,00	549.505,28
4166 - EXPANSÃO DOS PROJETOS DE PESQUISA E DOS PROGRAMAS DE EXTENSÃO	0,00	170.615,98	0,00	170.615,98



GOVERNO DO ESTADO DE ALAGOAS
DEMONSTRATIVO DA EXECUÇÃO DA DESPESA POR PROGRAMA DE TRABALHO
AUTARQUIA
Acumulado até Dezembro/2020

Emitido em: 30/03/21 16:24
R\$ 1,00

Anexo VI, da Lei 4.320/64

ESPECIFICAÇÃO	PROJETOS	ATIVIDADES	OPERAÇÕES ESPECIAIS	TOTAL
4167 - EXPANSÃO E FORTALECIMENTO DOS CURSOS DE GRADUAÇÃO E PÓS-GRADUAÇÃO	0,00	37.700,00	0,00	37.700,00
4170 - ASSISTÊNCIA AO DISCENTE EM SITUAÇÃO DE VULNERABILIDADE SOCIAL	0,00	1.600.000,00	0,00	1.600.000,00
Total da UO	549.505,28	53.185.120,21	0,00	53.734.625,49
Total do Órgão	584.779,38	235.131.330,01	0,00	235.716.109,39
35001 - DEPARTAMENTO DE ESTRADAS DE RODAGEM				
35001538 - DEPARTAMENTO DE ESTRADAS DE RODAGEM				
26 - TRANSPORTE	185.329.978,21	215.803.562,70	0,00	401.133.540,91
122 - ADMINISTRAÇÃO GERAL	0,00	22.974.527,44	0,00	22.974.527,44
0004 - ADMINISTRAÇÃO	0,00	22.974.527,44	0,00	22.974.527,44
2001 - MANUTENÇÃO DAS ATIVIDADES DO ÓRGÃO	0,00	5.491.218,58	0,00	5.491.218,58
2200 - REFORMA E PADRONIZAÇÃO DAS ESTRUTURAS FÍSICAS	0,00	9.068,00	0,00	9.068,00
2500 - GESTÃO DE PESSOAS	0,00	17.385.535,12	0,00	17.385.535,12
2700 - MODERNIZAÇÃO DO ÓRGÃO	0,00	88.705,74	0,00	88.705,74
782 - TRANSPORTE RODOVIÁRIO	185.329.978,21	192.829.035,26	0,00	378.159.013,47
0007 - INFRAESTRUTURA, TRANSPORTE E MOBILIDADE	185.329.978,21	192.829.035,26	0,00	378.159.013,47
3426 - CONSTRUÇÃO DE RODOVIAS	49.021.056,14	0,00	0,00	49.021.056,14
3460 - PROGRAMA CONECTA ALAGOAS	136.308.922,07	0,00	0,00	136.308.922,07
4320 - CONSERVAÇÃO E RESTAURAÇÃO DE RODOVIAS	0,00	192.829.035,26	0,00	192.829.035,26
Total da UO	185.329.978,21	215.803.562,70	0,00	401.133.540,91
Total do Órgão	185.329.978,21	215.803.562,70	0,00	401.133.540,91
Total Geral	188.206.422,24	843.378.518,03	258.841,20	1.031.843.781,47

FONTE: Siafe-AL / SEFAZ-AL



GOVERNO DO ESTADO DE ALAGOAS
DEMONSTRATIVO DE FUNÇÕES, SUBFUNÇÕES E PROGRAMAS
AUTARQUIA
Acumulado até Dezembro/2020

Emitido em: 30/03/21 16:26

Anexo VII, da Lei 4.320/64

R\$ 1,00

FUNÇÃO/SUBFUNÇÃO/PROGRAMA	PROJETOS	ATIVIDADES	OPERAÇÕES ESPECIAIS	TOTAL
02 - JUDICIÁRIA	0,00	9.450,00	0,00	9.450,00
122 - ADMINISTRAÇÃO GERAL	0,00	9.450,00	0,00	9.450,00
0004 - ADMINISTRAÇÃO	0,00	9.450,00	0,00	9.450,00
04 - ADMINISTRAÇÃO	0,00	38.740.531,92	0,00	38.740.531,92
122 - ADMINISTRAÇÃO GERAL	0,00	38.740.531,92	0,00	38.740.531,92
0004 - ADMINISTRAÇÃO	0,00	38.740.531,92	0,00	38.740.531,92
06 - SEGURANÇA PÚBLICA	0,00	92.171.438,31	0,00	92.171.438,31
122 - ADMINISTRAÇÃO GERAL	0,00	86.338.686,93	0,00	86.338.686,93
0004 - ADMINISTRAÇÃO	0,00	86.338.686,93	0,00	86.338.686,93
125 - NORMATIZAÇÃO E FISCALIZAÇÃO	0,00	2.903.688,74	0,00	2.903.688,74
0006 - SEGURANÇA PÚBLICA, PREVENÇÃO À VIOLÊNCIA E RESSOCIALIZAÇÃO	0,00	2.903.688,74	0,00	2.903.688,74
128 - FORMAÇÃO DE RECURSOS HUMANOS	0,00	4.075,00	0,00	4.075,00
0006 - SEGURANÇA PÚBLICA, PREVENÇÃO À VIOLÊNCIA E RESSOCIALIZAÇÃO	0,00	4.075,00	0,00	4.075,00
131 - COMUNICAÇÃO SOCIAL	0,00	2.924.987,64	0,00	2.924.987,64
0006 - SEGURANÇA PÚBLICA, PREVENÇÃO À VIOLÊNCIA E RESSOCIALIZAÇÃO	0,00	2.924.987,64	0,00	2.924.987,64
08 - ASSISTÊNCIA SOCIAL	0,00	42.700,00	0,00	42.700,00
122 - ADMINISTRAÇÃO GERAL	0,00	42.700,00	0,00	42.700,00
0004 - ADMINISTRAÇÃO	0,00	42.700,00	0,00	42.700,00
09 - PREVIDÊNCIA SOCIAL	0,00	63.017.553,91	0,00	63.017.553,91
122 - ADMINISTRAÇÃO GERAL	0,00	63.017.553,91	0,00	63.017.553,91
0004 - ADMINISTRAÇÃO	0,00	63.017.553,91	0,00	63.017.553,91
10 - SAÚDE	35.274,10	220.732.880,03	0,00	220.768.154,13
122 - ADMINISTRAÇÃO GERAL	0,00	114.450.379,77	0,00	114.450.379,77
0004 - ADMINISTRAÇÃO	0,00	114.450.379,77	0,00	114.450.379,77
302 - ASSISTÊNCIA HOSPITALAR E AMBULATORIAL	35.274,10	106.282.500,26	0,00	106.317.774,36
0205 - SAÚDE	35.274,10	106.282.500,26	0,00	106.317.774,36



GOVERNO DO ESTADO DE ALAGOAS
DEMONSTRATIVO DE FUNÇÕES, SUBFUNÇÕES E PROGRAMAS
AUTARQUIA
Acumulado até Dezembro/2020

Emitido em: 30/03/21 16:26

Anexo VII, da Lei 4.320/64

R\$ 1,00

FUNÇÃO/SUBFUNÇÃO/PROGRAMA	PROJETOS	ATIVIDADES	OPERAÇÕES ESPECIAIS	TOTAL
11 - TRABALHO	0,00	6.600,00	0,00	6.600,00
122 - ADMINISTRAÇÃO GERAL	0,00	5.500,00	0,00	5.500,00
0004 - ADMINISTRAÇÃO	0,00	5.500,00	0,00	5.500,00
334 - FOMENTO AO TRABALHO	0,00	1.100,00	0,00	1.100,00
0009 - DESENVOLVIMENTO ECONÔMICO, CIÊNCIA, TECNOLOGIA E INOVAÇÃO	0,00	1.100,00	0,00	1.100,00
12 - EDUCAÇÃO	549.505,28	96.194.993,73	0,00	96.744.499,01
122 - ADMINISTRAÇÃO GERAL	0,00	84.318.846,88	0,00	84.318.846,88
0004 - ADMINISTRAÇÃO	0,00	81.928.587,25	0,00	81.928.587,25
0010 - EDUCAÇÃO, CULTURA E ESPORTE	0,00	2.390.259,63	0,00	2.390.259,63
363 - ENSINO PROFISSIONAL	0,00	233.917,84	0,00	233.917,84
0010 - EDUCAÇÃO, CULTURA E ESPORTE	0,00	233.917,84	0,00	233.917,84
364 - ENSINO SUPERIOR	549.505,28	11.642.229,01	0,00	12.191.734,29
0004 - ADMINISTRAÇÃO	0,00	7.492.990,25	0,00	7.492.990,25
0010 - EDUCAÇÃO, CULTURA E ESPORTE	549.505,28	4.149.238,76	0,00	4.698.744,04
13 - CULTURA	0,00	2.544.518,16	0,00	2.544.518,16
122 - ADMINISTRAÇÃO GERAL	0,00	2.086.522,48	0,00	2.086.522,48
0004 - ADMINISTRAÇÃO	0,00	2.086.522,48	0,00	2.086.522,48
391 - PATRIMÔNIO HISTÓRICO, ARTÍSTICO E ARQUEOLÓGICO	0,00	401.804,93	0,00	401.804,93
0010 - EDUCAÇÃO, CULTURA E ESPORTE	0,00	401.804,93	0,00	401.804,93
392 - DIFUSÃO CULTURAL	0,00	56.190,75	0,00	56.190,75
0010 - EDUCAÇÃO, CULTURA E ESPORTE	0,00	56.190,75	0,00	56.190,75
14 - DIREITOS DA CIDADANIA	0,00	3.230.678,00	0,00	3.230.678,00
122 - ADMINISTRAÇÃO GERAL	0,00	3.230.678,00	0,00	3.230.678,00
0004 - ADMINISTRAÇÃO	0,00	3.230.678,00	0,00	3.230.678,00
18 - GESTÃO AMBIENTAL	2.282.724,28	12.716.887,37	0,00	14.999.611,65
122 - ADMINISTRAÇÃO GERAL	0,00	12.218.924,20	0,00	12.218.924,20



GOVERNO DO ESTADO DE ALAGOAS
DEMONSTRATIVO DE FUNÇÕES, SUBFUNÇÕES E PROGRAMAS
AUTARQUIA
Acumulado até Dezembro/2020

Emitido em: 30/03/21 16:26

Anexo VII, da Lei 4.320/64

R\$ 1,00

FUNÇÃO/SUBFUNÇÃO/PROGRAMA	PROJETOS	ATIVIDADES	OPERAÇÕES ESPECIAIS	TOTAL
0004 - ADMINISTRAÇÃO	0,00	12.218.924,20	0,00	12.218.924,20
126 - TECNOLOGIA DA INFORMAÇÃO	0,00	97.982,00	0,00	97.982,00
0004 - ADMINISTRAÇÃO	0,00	97.982,00	0,00	97.982,00
541 - PRESERVAÇÃO E CONSERVAÇÃO AMBIENTAL	1.498.853,56	399.981,17	0,00	1.898.834,73
0008 - AGROPECUÁRIA, RECURSOS HÍDRICOS E MEIO AMBIENTE	1.498.853,56	399.981,17	0,00	1.898.834,73
542 - CONTROLE AMBIENTAL	783.870,72	0,00	0,00	783.870,72
0008 - AGROPECUÁRIA, RECURSOS HÍDRICOS E MEIO AMBIENTE	783.870,72	0,00	0,00	783.870,72
19 - CIÊNCIAS E TECNOLOGIA	0,00	52.223.006,44	0,00	52.223.006,44
122 - ADMINISTRAÇÃO GERAL	0,00	7.650.313,10	0,00	7.650.313,10
0004 - ADMINISTRAÇÃO	0,00	7.650.313,10	0,00	7.650.313,10
126 - TECNOLOGIA DA INFORMAÇÃO	0,00	44.572.693,34	0,00	44.572.693,34
0009 - DESENVOLVIMENTO ECONÔMICO, CIÊNCIA, TECNOLOGIA E INOVAÇÃO	0,00	44.572.693,34	0,00	44.572.693,34
20 - AGRICULTURA	8.940,37	32.515.119,86	0,00	32.524.060,23
122 - ADMINISTRAÇÃO GERAL	0,00	30.235.770,62	0,00	30.235.770,62
0004 - ADMINISTRAÇÃO	0,00	30.235.770,62	0,00	30.235.770,62
606 - EXTENSÃO RURAL	8.940,37	906.086,60	0,00	915.026,97
0008 - AGROPECUÁRIA, RECURSOS HÍDRICOS E MEIO AMBIENTE	8.940,37	906.086,60	0,00	915.026,97
608 - PROMOÇÃO DA PRODUÇÃO AGROPECUARIA	0,00	608.821,57	0,00	608.821,57
0008 - AGROPECUÁRIA, RECURSOS HÍDRICOS E MEIO AMBIENTE	0,00	608.821,57	0,00	608.821,57
609 - DEFESA AGROPECUARIA	0,00	764.441,07	0,00	764.441,07
0008 - AGROPECUÁRIA, RECURSOS HÍDRICOS E MEIO AMBIENTE	0,00	764.441,07	0,00	764.441,07
21 - ORGANIZAÇÃO AGRÁRIA	0,00	1.384.429,14	0,00	1.384.429,14
631 - REFORMA AGRÁRIA	0,00	1.384.429,14	0,00	1.384.429,14
0008 - AGROPECUÁRIA, RECURSOS HÍDRICOS E MEIO AMBIENTE	0,00	1.384.429,14	0,00	1.384.429,14
22 - INDÚSTRIA	0,00	5.867.198,26	0,00	5.867.198,26
122 - ADMINISTRAÇÃO GERAL	0,00	5.867.198,26	0,00	5.867.198,26



GOVERNO DO ESTADO DE ALAGOAS
DEMONSTRATIVO DE FUNÇÕES, SUBFUNÇÕES E PROGRAMAS
AUTARQUIA
Acumulado até Dezembro/2020

Emitido em: 30/03/21 16:26

Anexo VII, da Lei 4.320/64

R\$ 1,00

FUNÇÃO/SUBFUNÇÃO/PROGRAMA	PROJETOS	ATIVIDADES	OPERAÇÕES ESPECIAIS	TOTAL
0004 - ADMINISTRAÇÃO	0,00	5.867.198,26	0,00	5.867.198,26
23 - COMÉRCIO E SERVIÇOS	0,00	34.148,83	0,00	34.148,83
122 - ADMINISTRAÇÃO GERAL	0,00	34.148,83	0,00	34.148,83
0004 - ADMINISTRAÇÃO	0,00	34.148,83	0,00	34.148,83
24 - COMUNICAÇÕES	0,00	6.137.821,37	0,00	6.137.821,37
122 - ADMINISTRAÇÃO GERAL	0,00	6.137.821,37	0,00	6.137.821,37
0004 - ADMINISTRAÇÃO	0,00	6.137.821,37	0,00	6.137.821,37
26 - TRANSPORTE	185.329.978,21	215.803.562,70	0,00	401.133.540,91
122 - ADMINISTRAÇÃO GERAL	0,00	22.974.527,44	0,00	22.974.527,44
0004 - ADMINISTRAÇÃO	0,00	22.974.527,44	0,00	22.974.527,44
782 - TRANSPORTE RODOVIÁRIO	185.329.978,21	192.829.035,26	0,00	378.159.013,47
0007 - INFRAESTRUTURA, TRANSPORTE E MOBILIDADE	185.329.978,21	192.829.035,26	0,00	378.159.013,47
27 - DESPORTO E LAZER	0,00	5.000,00	0,00	5.000,00
812 - DESPORTO COMUNITÁRIO	0,00	5.000,00	0,00	5.000,00
0010 - EDUCAÇÃO, CULTURA E ESPORTE	0,00	5.000,00	0,00	5.000,00
28 - ENCARGOS ESPECIAIS	0,00	0,00	258.841,20	258.841,20
843 - SERVIÇO DA DÍVIDA INTERNA	0,00	0,00	258.841,20	258.841,20
0000 - PROGRAMAS ESPECIAIS	0,00	0,00	258.841,20	258.841,20
TOTAL	188.206.422,24	843.378.518,03	258.841,20	1.031.843.781,47

FONTE: Siafe-AL / SEFAZ-AL



GOVERNO DO ESTADO DE ALAGOAS
DEMONSTRATIVO DA DESPESA POR FUNÇÃO, SUBFUNÇÃO E PROGRAMA
AUTARQUIA
Acumulado até Dezembro/2020

Emitido em: 30/03/21 16:27

Anexo VIII, da Lei 4.320/64

R\$ 1,00

FUNÇÃO/SUBFUNÇÃO/PROGRAMA DE TRABALHO	ORDINÁRIO	VINCULADO	TOTAL
02 - JUDICIÁRIA	9.450,00	0,00	9.450,00
122 - ADMINISTRAÇÃO GERAL	9.450,00	0,00	9.450,00
0004 - ADMINISTRAÇÃO	9.450,00	0,00	9.450,00
04 - ADMINISTRAÇÃO	38.740.531,92	0,00	38.740.531,92
122 - ADMINISTRAÇÃO GERAL	38.740.531,92	0,00	38.740.531,92
0004 - ADMINISTRAÇÃO	38.740.531,92	0,00	38.740.531,92
06 - SEGURANÇA PÚBLICA	92.171.438,31	0,00	92.171.438,31
122 - ADMINISTRAÇÃO GERAL	86.338.686,93	0,00	86.338.686,93
0004 - ADMINISTRAÇÃO	86.338.686,93	0,00	86.338.686,93
125 - NORMATIZAÇÃO E FISCALIZAÇÃO	2.903.688,74	0,00	2.903.688,74
0006 - SEGURANÇA PÚBLICA, PREVENÇÃO À VIOLÊNCIA E RESSOCIALIZAÇÃO	2.903.688,74	0,00	2.903.688,74
128 - FORMAÇÃO DE RECURSOS HUMANOS	4.075,00	0,00	4.075,00
0006 - SEGURANÇA PÚBLICA, PREVENÇÃO À VIOLÊNCIA E RESSOCIALIZAÇÃO	4.075,00	0,00	4.075,00
131 - COMUNICAÇÃO SOCIAL	2.924.987,64	0,00	2.924.987,64
0006 - SEGURANÇA PÚBLICA, PREVENÇÃO À VIOLÊNCIA E RESSOCIALIZAÇÃO	2.924.987,64	0,00	2.924.987,64
08 - ASSISTÊNCIA SOCIAL	42.700,00	0,00	42.700,00
122 - ADMINISTRAÇÃO GERAL	42.700,00	0,00	42.700,00
0004 - ADMINISTRAÇÃO	42.700,00	0,00	42.700,00
09 - PREVIDÊNCIA SOCIAL	63.017.553,91	0,00	63.017.553,91
122 - ADMINISTRAÇÃO GERAL	63.017.553,91	0,00	63.017.553,91
0004 - ADMINISTRAÇÃO	63.017.553,91	0,00	63.017.553,91
10 - SAÚDE	176.180.921,40	44.587.232,73	220.768.154,13
122 - ADMINISTRAÇÃO GERAL	114.450.379,77	0,00	114.450.379,77
0004 - ADMINISTRAÇÃO	114.450.379,77	0,00	114.450.379,77
302 - ASSISTÊNCIA HOSPITALAR E AMBULATORIAL	61.730.541,63	44.587.232,73	106.317.774,36
0205 - SAÚDE	61.730.541,63	44.587.232,73	106.317.774,36



GOVERNO DO ESTADO DE ALAGOAS
DEMONSTRATIVO DA DESPESA POR FUNÇÃO, SUBFUNÇÃO E PROGRAMA
AUTARQUIA
Acumulado até Dezembro/2020

Emitido em: 30/03/21 16:27

Anexo VIII, da Lei 4.320/64

R\$ 1,00

FUNÇÃO/SUBFUNÇÃO/PROGRAMA DE TRABALHO	ORDINÁRIO	VINCULADO	TOTAL
11 - TRABALHO	6.600,00	0,00	6.600,00
122 - ADMINISTRAÇÃO GERAL	5.500,00	0,00	5.500,00
0004 - ADMINISTRAÇÃO	5.500,00	0,00	5.500,00
334 - FOMENTO AO TRABALHO	1.100,00	0,00	1.100,00
0009 - DESENVOLVIMENTO ECONÔMICO, CIÊNCIA, TECNOLOGIA E INOVAÇÃO	1.100,00	0,00	1.100,00
12 - EDUCAÇÃO	95.843.871,41	900.627,60	96.744.499,01
122 - ADMINISTRAÇÃO GERAL	84.318.846,88	0,00	84.318.846,88
0004 - ADMINISTRAÇÃO	81.928.587,25	0,00	81.928.587,25
0010 - EDUCAÇÃO, CULTURA E ESPORTE	2.390.259,63	0,00	2.390.259,63
363 - ENSINO PROFISSIONAL	0,00	233.917,84	233.917,84
0010 - EDUCAÇÃO, CULTURA E ESPORTE	0,00	233.917,84	233.917,84
364 - ENSINO SUPERIOR	11.525.024,53	666.709,76	12.191.734,29
0004 - ADMINISTRAÇÃO	7.492.990,25	0,00	7.492.990,25
0010 - EDUCAÇÃO, CULTURA E ESPORTE	4.032.034,28	666.709,76	4.698.744,04
13 - CULTURA	2.544.518,16	0,00	2.544.518,16
122 - ADMINISTRAÇÃO GERAL	2.086.522,48	0,00	2.086.522,48
0004 - ADMINISTRAÇÃO	2.086.522,48	0,00	2.086.522,48
391 - PATRIMÔNIO HISTÓRICO, ARTÍSTICO E ARQUEOLÓGICO	401.804,93	0,00	401.804,93
0010 - EDUCAÇÃO, CULTURA E ESPORTE	401.804,93	0,00	401.804,93
392 - DIFUSÃO CULTURAL	56.190,75	0,00	56.190,75
0010 - EDUCAÇÃO, CULTURA E ESPORTE	56.190,75	0,00	56.190,75
14 - DIREITOS DA CIDADANIA	3.230.678,00	0,00	3.230.678,00
122 - ADMINISTRAÇÃO GERAL	3.230.678,00	0,00	3.230.678,00
0004 - ADMINISTRAÇÃO	3.230.678,00	0,00	3.230.678,00
18 - GESTÃO AMBIENTAL	13.942.547,07	1.057.064,58	14.999.611,65
122 - ADMINISTRAÇÃO GERAL	12.218.924,20	0,00	12.218.924,20



GOVERNO DO ESTADO DE ALAGOAS
DEMONSTRATIVO DA DESPESA POR FUNÇÃO, SUBFUNÇÃO E PROGRAMA
AUTARQUIA
Acumulado até Dezembro/2020

Emitido em: 30/03/21 16:27

Anexo VIII, da Lei 4.320/64

R\$ 1,00

FUNÇÃO/SUBFUNÇÃO/PROGRAMA DE TRABALHO	ORDINÁRIO	VINCULADO	TOTAL
0004 - ADMINISTRAÇÃO	12.218.924,20	0,00	12.218.924,20
126 - TECNOLOGIA DA INFORMAÇÃO	97.982,00	0,00	97.982,00
0004 - ADMINISTRAÇÃO	97.982,00	0,00	97.982,00
541 - PRESERVAÇÃO E CONSERVAÇÃO AMBIENTAL	841.770,15	1.057.064,58	1.898.834,73
0008 - AGROPECUÁRIA, RECURSOS HÍDRICOS E MEIO AMBIENTE	841.770,15	1.057.064,58	1.898.834,73
542 - CONTROLE AMBIENTAL	783.870,72	0,00	783.870,72
0008 - AGROPECUÁRIA, RECURSOS HÍDRICOS E MEIO AMBIENTE	783.870,72	0,00	783.870,72
19 - CIÊNCIAS E TECNOLOGIA	52.223.006,44	0,00	52.223.006,44
122 - ADMINISTRAÇÃO GERAL	7.650.313,10	0,00	7.650.313,10
0004 - ADMINISTRAÇÃO	7.650.313,10	0,00	7.650.313,10
126 - TECNOLOGIA DA INFORMAÇÃO	44.572.693,34	0,00	44.572.693,34
0009 - DESENVOLVIMENTO ECONÔMICO, CIÊNCIA, TECNOLOGIA E INOVAÇÃO	44.572.693,34	0,00	44.572.693,34
20 - AGRICULTURA	31.009.316,23	1.514.744,00	32.524.060,23
122 - ADMINISTRAÇÃO GERAL	30.235.770,62	0,00	30.235.770,62
0004 - ADMINISTRAÇÃO	30.235.770,62	0,00	30.235.770,62
606 - EXTENSÃO RURAL	8.940,37	906.086,60	915.026,97
0008 - AGROPECUÁRIA, RECURSOS HÍDRICOS E MEIO AMBIENTE	8.940,37	906.086,60	915.026,97
608 - PROMOÇÃO DA PRODUÇÃO AGROPECUARIA	164,17	608.657,40	608.821,57
0008 - AGROPECUÁRIA, RECURSOS HÍDRICOS E MEIO AMBIENTE	164,17	608.657,40	608.821,57
609 - DEFESA AGROPECUARIA	764.441,07	0,00	764.441,07
0008 - AGROPECUÁRIA, RECURSOS HÍDRICOS E MEIO AMBIENTE	764.441,07	0,00	764.441,07
21 - ORGANIZAÇÃO AGRÁRIA	1.384.429,14	0,00	1.384.429,14
631 - REFORMA AGRÁRIA	1.384.429,14	0,00	1.384.429,14
0008 - AGROPECUÁRIA, RECURSOS HÍDRICOS E MEIO AMBIENTE	1.384.429,14	0,00	1.384.429,14
22 - INDÚSTRIA	2.804.917,94	3.062.280,32	5.867.198,26
122 - ADMINISTRAÇÃO GERAL	2.804.917,94	3.062.280,32	5.867.198,26



GOVERNO DO ESTADO DE ALAGOAS
DEMONSTRATIVO DA DESPESA POR FUNÇÃO, SUBFUNÇÃO E PROGRAMA
AUTARQUIA
Acumulado até Dezembro/2020

Emitido em: 30/03/21 16:27

Anexo VIII, da Lei 4.320/64

R\$ 1,00

FUNÇÃO/SUBFUNÇÃO/PROGRAMA DE TRABALHO	ORDINÁRIO	VINCULADO	TOTAL
0004 - ADMINISTRAÇÃO	2.804.917,94	3.062.280,32	5.867.198,26
23 - COMÉRCIO E SERVIÇOS	34.148,83	0,00	34.148,83
122 - ADMINISTRAÇÃO GERAL	34.148,83	0,00	34.148,83
0004 - ADMINISTRAÇÃO	34.148,83	0,00	34.148,83
24 - COMUNICAÇÕES	6.137.821,37	0,00	6.137.821,37
122 - ADMINISTRAÇÃO GERAL	6.137.821,37	0,00	6.137.821,37
0004 - ADMINISTRAÇÃO	6.137.821,37	0,00	6.137.821,37
26 - TRANSPORTE	360.769.343,32	40.364.197,59	401.133.540,91
122 - ADMINISTRAÇÃO GERAL	22.974.527,44	0,00	22.974.527,44
0004 - ADMINISTRAÇÃO	22.974.527,44	0,00	22.974.527,44
782 - TRANSPORTE RODOVIÁRIO	337.794.815,88	40.364.197,59	378.159.013,47
0007 - INFRAESTRUTURA, TRANSPORTE E MOBILIDADE	337.794.815,88	40.364.197,59	378.159.013,47
27 - DESPORTO E LAZER	5.000,00	0,00	5.000,00
812 - DESPORTO COMUNITÁRIO	5.000,00	0,00	5.000,00
0010 - EDUCAÇÃO, CULTURA E ESPORTE	5.000,00	0,00	5.000,00
28 - ENCARGOS ESPECIAIS	258.841,20	0,00	258.841,20
843 - SERVIÇO DA DÍVIDA INTERNA	258.841,20	0,00	258.841,20
0000 - PROGRAMAS ESPECIAIS	258.841,20	0,00	258.841,20
TOTAL	940.357.634,65	91.486.146,82	1.031.843.781,47

FONTE: Siafe-AL / SEFAZ-AL



GOVERNO DO ESTADO DE ALAGOAS
DEMONSTRATIVO DA DESPESA POR ÓRGÃOS E FUNÇÕES
AUTARQUIA

Acumulado até Dezembro/2020

Emitido em: 30/03/21 16:36
R\$ 1,00

Anexo IX, da Lei 4.320/64

ÓRGÃOS/FUNÇÕES	JUDICIÁRIA	ADMINISTRAÇÃO	SEGURANÇA PÚBLICA	ASSISTÊNCIA SOCIAL
11002 - AGÊNCIA REGULADORA DOS SERVIÇOS PÚBLICOS DO ESTADO DE ALAGOAS	0,00	11.672.377,37	0,00	0,00
410504 - AGÊNCIA REGULADORA DOS SERVIÇOS PÚBLICOS DO ESTADO DE ALAGOAS	0,00	11.672.377,37	0,00	0,00
13002 - AGÊNCIA DE MODERNIZAÇÃO DA GESTÃO DE PROCESSOS	0,00	27.068.154,55	3.335.420,19	42.700,00
410548 - AGÊNCIA DE MODERNIZAÇÃO DA GESTÃO DE PROCESSOS	0,00	27.068.154,55	3.335.420,19	42.700,00
13003 - INSTITUTO DE ASSISTÊNCIA À SAÚDE DOS SERVIDORES DO ESTADO DE ALAGOAS	0,00	0,00	0,00	0,00
510551 - INSTITUTO DE ASSISTÊNCIA À SAÚDE DOS SERVIDORES DO ESTADO DE ALAGOAS	0,00	0,00	0,00	0,00
13005 - ALAGOAS PREVIDÊNCIA	0,00	0,00	0,00	0,00
130569 - ALAGOAS PREVIDÊNCIA	0,00	0,00	0,00	0,00
14001 - INSTITUTO DE DESENVOLVIMENTO RURAL E ABASTECIMENTO DE ALAGOAS	0,00	0,00	0,00	0,00
520528 - INSTITUTO DE DESENVOLVIMENTO RURAL E ABASTECIMENTO DE ALAGOAS	0,00	0,00	0,00	0,00
14002 - INSTITUTO DE TERRAS E REFORMA AGRÁRIA DE ALAGOAS	0,00	0,00	0,00	0,00
530541 - INSTITUTO DE TERRAS E REFORMA AGRÁRIA DE ALAGOAS	0,00	0,00	0,00	0,00
14003 - AGÊNCIA DE DEFESA E INSPEÇÃO AGROPECUÁRIA DE ALAGOAS	0,00	0,00	0,00	0,00
520555 - AGÊNCIA DE DEFESA E INSPEÇÃO AGROPECUÁRIA DE ALAGOAS	0,00	0,00	0,00	0,00
14004 - INSTITUTO DE INOVAÇÃO PARA O DESENVOLVIMENTO RURAL SUSTENTÁVEL	0,00	0,00	0,00	0,00
140566 - INSTITUTO DE INOVAÇÃO PARA O DESENVOLVIMENTO RURAL SUSTENTÁVEL	0,00	0,00	0,00	0,00
16001 - INSTITUTO DE METROLOGIA E QUALIDADE	0,00	0,00	0,00	0,00
520537 - INSTITUTO DE METROLOGIA E QUALIDADE	0,00	0,00	0,00	0,00
16002 - INSTITUTO DE TECNOLOGIA EM INFORMÁTICA E INFORMAÇÃO	0,00	0,00	0,00	0,00
410506 - INSTITUTO DE TECNOLOGIA EM INFORMÁTICA E INFORMAÇÃO	0,00	0,00	0,00	0,00
17001 - INSTITUTO ZUMBI DOS PALMARES	0,00	0,00	0,00	0,00



GOVERNO DO ESTADO DE ALAGOAS
DEMONSTRATIVO DA DESPESA POR ÓRGÃOS E FUNÇÕES
AUTARQUIA

Acumulado até Dezembro/2020

Emitido em: 30/03/21 16:36
R\$ 1,00

Anexo IX, da Lei 4.320/64

ÓRGÃOS/FUNÇÕES	JUDICIÁRIA	ADMINISTRAÇÃO	SEGURANÇA PÚBLICA	ASSISTÊNCIA SOCIAL
510517 - INSTITUTO ZUMBI DOS PALMARES	0,00	0,00	0,00	0,00
18001 - DIRETORIA DE TEATROS DO ESTADO DE ALAGOAS	0,00	0,00	0,00	0,00
510520 - DIRETORIA DE TEATROS DO ESTADO DE ALAGOAS	0,00	0,00	0,00	0,00
19006 - DEPARTAMENTO ESTADUAL DE TRÂNSITO DE ALAGOAS	0,00	0,00	88.836.018,12	0,00
410512 - DEPARTAMENTO ESTADUAL DE TRÂNSITO DE ALAGOAS	0,00	0,00	88.836.018,12	0,00
20001 - UNIVERSIDADE ESTADUAL DE ALAGOAS	9.450,00	0,00	0,00	0,00
510516 - UNIVERSIDADE ESTADUAL DE ALAGOAS	9.450,00	0,00	0,00	0,00
23001 - INSTITUTO DO MEIO AMBIENTE DO ESTADO DE ALAGOAS	0,00	0,00	0,00	0,00
530542 - INSTITUTO DO MEIO AMBIENTE DO ESTADO DE ALAGOAS	0,00	0,00	0,00	0,00
24001 - INSTITUTO DE PROTEÇÃO E DEFESA DO CONSUMIDOR DE ALAGOAS -AL	0,00	0,00	0,00	0,00
540573 - INSTITUTO DE PROTEÇÃO E DEFESA DO CONSUMIDOR DE ALAGOAS -AL	0,00	0,00	0,00	0,00
27002 - UNIVERSIDADE ESTADUAL DE CIÊNCIAS DA SAÚDE DE ALAGOAS	0,00	0,00	0,00	0,00
510556 - UNIVERSIDADE ESTADUAL DE CIÊNCIAS DA SAÚDE DE ALAGOAS	0,00	0,00	0,00	0,00
35001 - DEPARTAMENTO DE ESTRADAS DE RODAGEM	0,00	0,00	0,00	0,00
530538 - DEPARTAMENTO DE ESTRADAS DE RODAGEM	0,00	0,00	0,00	0,00
TOTAL	9.450,00	38.740.531,92	92.171.438,31	42.700,00



GOVERNO DO ESTADO DE ALAGOAS
DEMONSTRATIVO DA DESPESA POR ÓRGÃOS E FUNÇÕES
AUTARQUIA

Acumulado até Dezembro/2020

Emitido em: 30/03/21 16:36

R\$ 1,00

Anexo IX, da Lei 4.320/64

ÓRGÃOS/FUNÇÕES	PREVIDÊNCIA SOCIAL	SAÚDE	TRABALHO	EDUCAÇÃO	CULTURA	DIREITOS DA CIDADANIA
11002 - AGÊNCIA REGULADORA DOS SERVIÇOS PÚBLICOS DO ESTADO DE ALAGOAS	0,00	0,00	0,00	0,00	0,00	0,00
410504 - AGÊNCIA REGULADORA DOS SERVIÇOS PÚBLICOS DO ESTADO DE ALAGOAS	0,00	0,00	0,00	0,00	0,00	0,00
13002 - AGÊNCIA DE MODERNIZAÇÃO DA GESTÃO DE PROCESSOS	15.387,99	3.484.973,80	6.600,00	2.406.488,41	4.599,30	847.787,70
410548 - AGÊNCIA DE MODERNIZAÇÃO DA GESTÃO DE PROCESSOS	15.387,99	3.484.973,80	6.600,00	2.406.488,41	4.599,30	847.787,70
13003 - INSTITUTO DE ASSISTÊNCIA À SAÚDE DOS SERVIDORES DO ESTADO DE ALAGOAS	0,00	35.301.696,43	0,00	0,00	0,00	0,00
510551 - INSTITUTO DE ASSISTÊNCIA À SAÚDE DOS SERVIDORES DO ESTADO DE ALAGOAS	0,00	35.301.696,43	0,00	0,00	0,00	0,00
13005 - ALAGOAS PREVIDÊNCIA	63.002.165,92	0,00	0,00	0,00	0,00	0,00
130569 - ALAGOAS PREVIDÊNCIA	63.002.165,92	0,00	0,00	0,00	0,00	0,00
14001 - INSTITUTO DE DESENVOLVIMENTO RURAL E ABASTECIMENTO DE ALAGOAS	0,00	0,00	0,00	0,00	0,00	0,00
520528 - INSTITUTO DE DESENVOLVIMENTO RURAL E ABASTECIMENTO DE ALAGOAS	0,00	0,00	0,00	0,00	0,00	0,00
14002 - INSTITUTO DE TERRAS E REFORMA AGRÁRIA DE ALAGOAS	0,00	0,00	0,00	0,00	0,00	0,00
530541 - INSTITUTO DE TERRAS E REFORMA AGRÁRIA DE ALAGOAS	0,00	0,00	0,00	0,00	0,00	0,00
14003 - AGÊNCIA DE DEFESA E INSPEÇÃO AGROPECUÁRIA DE ALAGOAS	0,00	0,00	0,00	0,00	0,00	0,00
520555 - AGÊNCIA DE DEFESA E INSPEÇÃO AGROPECUÁRIA DE ALAGOAS	0,00	0,00	0,00	0,00	0,00	0,00
14004 - INSTITUTO DE INOVAÇÃO PARA O DESENVOLVIMENTO RURAL SUSTENTÁVEL	0,00	0,00	0,00	0,00	0,00	0,00
140566 - INSTITUTO DE INOVAÇÃO PARA O DESENVOLVIMENTO RURAL SUSTENTÁVEL	0,00	0,00	0,00	0,00	0,00	0,00
16001 - INSTITUTO DE METROLOGIA E QUALIDADE	0,00	0,00	0,00	0,00	0,00	0,00
520537 - INSTITUTO DE METROLOGIA E QUALIDADE	0,00	0,00	0,00	0,00	0,00	0,00
16002 - INSTITUTO DE TECNOLOGIA EM INFORMÁTICA E INFORMAÇÃO	0,00	0,00	0,00	0,00	0,00	0,00
410506 - INSTITUTO DE TECNOLOGIA EM INFORMÁTICA E INFORMAÇÃO	0,00	0,00	0,00	0,00	0,00	0,00
17001 - INSTITUTO ZUMBI DOS PALMARES	0,00	0,00	0,00	0,00	0,00	0,00



GOVERNO DO ESTADO DE ALAGOAS
DEMONSTRATIVO DA DESPESA POR ÓRGÃOS E FUNÇÕES
AUTARQUIA

Acumulado até Dezembro/2020

Emitido em: 30/03/21 16:36

Anexo IX, da Lei 4.320/64

R\$ 1,00

ÓRGÃOS/FUNÇÕES	PREVIDÊNCIA SOCIAL	SAÚDE	TRABALHO	EDUCAÇÃO	CULTURA	DIREITOS DA CIDADANIA
510517 - INSTITUTO ZUMBI DOS PALMARES	0,00	0,00	0,00	0,00	0,00	0,00
18001 - DIRETORIA DE TEATROS DO ESTADO DE ALAGOAS	0,00	0,00	0,00	0,00	2.539.918,86	0,00
510520 - DIRETORIA DE TEATROS DO ESTADO DE ALAGOAS	0,00	0,00	0,00	0,00	2.539.918,86	0,00
19006 - DEPARTAMENTO ESTADUAL DE TRÂNSITO DE ALAGOAS	0,00	0,00	0,00	0,00	0,00	0,00
410512 - DEPARTAMENTO ESTADUAL DE TRÂNSITO DE ALAGOAS	0,00	0,00	0,00	0,00	0,00	0,00
20001 - UNIVERSIDADE ESTADUAL DE ALAGOAS	0,00	0,00	0,00	40.603.385,11	0,00	0,00
510516 - UNIVERSIDADE ESTADUAL DE ALAGOAS	0,00	0,00	0,00	40.603.385,11	0,00	0,00
23001 - INSTITUTO DO MEIO AMBIENTE DO ESTADO DE ALAGOAS	0,00	0,00	0,00	0,00	0,00	0,00
530542 - INSTITUTO DO MEIO AMBIENTE DO ESTADO DE ALAGOAS	0,00	0,00	0,00	0,00	0,00	0,00
24001 - INSTITUTO DE PROTEÇÃO E DEFESA DO CONSUMIDOR DE ALAGOAS -AL	0,00	0,00	0,00	0,00	0,00	2.382.890,30
540573 - INSTITUTO DE PROTEÇÃO E DEFESA DO CONSUMIDOR DE ALAGOAS -AL	0,00	0,00	0,00	0,00	0,00	2.382.890,30
27002 - UNIVERSIDADE ESTADUAL DE CIÊNCIAS DA SAÚDE DE ALAGOAS	0,00	181.981.483,90	0,00	53.734.625,49	0,00	0,00
510556 - UNIVERSIDADE ESTADUAL DE CIÊNCIAS DA SAÚDE DE ALAGOAS	0,00	181.981.483,90	0,00	53.734.625,49	0,00	0,00
35001 - DEPARTAMENTO DE ESTRADAS DE RODAGEM	0,00	0,00	0,00	0,00	0,00	0,00
530538 - DEPARTAMENTO DE ESTRADAS DE RODAGEM	0,00	0,00	0,00	0,00	0,00	0,00
TOTAL	63.017.553,91	220.768.154,13	6.600,00	96.744.499,01	2.544.518,16	3.230.678,00



GOVERNO DO ESTADO DE ALAGOAS
DEMONSTRATIVO DA DESPESA POR ÓRGÃOS E FUNÇÕES
AUTARQUIA

Acumulado até Dezembro/2020

Emitido em: 30/03/21 16:36
R\$ 1,00

Anexo IX, da Lei 4.320/64

ÓRGÃOS/FUNÇÕES	GESTÃO AMBIENTAL	CIÊNCIAS E TECNOLOGIA	AGRICULTURA
11002 - AGÊNCIA REGULADORA DOS SERVIÇOS PÚBLICOS DO ESTADO DE ALAGOAS	0,00	0,00	0,00
410504 - AGÊNCIA REGULADORA DOS SERVIÇOS PÚBLICOS DO ESTADO DE ALAGOAS	0,00	0,00	0,00
13002 - AGÊNCIA DE MODERNIZAÇÃO DA GESTÃO DE PROCESSOS	180.239,63	19.166,61	226.290,00
410548 - AGÊNCIA DE MODERNIZAÇÃO DA GESTÃO DE PROCESSOS	180.239,63	19.166,61	226.290,00
13003 - INSTITUTO DE ASSISTÊNCIA À SAÚDE DOS SERVIDORES DO ESTADO DE ALAGOAS	0,00	0,00	0,00
510551 - INSTITUTO DE ASSISTÊNCIA À SAÚDE DOS SERVIDORES DO ESTADO DE ALAGOAS	0,00	0,00	0,00
13005 - ALAGOAS PREVIDÊNCIA	0,00	0,00	0,00
130569 - ALAGOAS PREVIDÊNCIA	0,00	0,00	0,00
14001 - INSTITUTO DE DESENVOLVIMENTO RURAL E ABASTECIMENTO DE ALAGOAS	0,00	0,00	5.460.072,31
520528 - INSTITUTO DE DESENVOLVIMENTO RURAL E ABASTECIMENTO DE ALAGOAS	0,00	0,00	5.460.072,31
14002 - INSTITUTO DE TERRAS E REFORMA AGRÁRIA DE ALAGOAS	0,00	0,00	7.872.651,02
530541 - INSTITUTO DE TERRAS E REFORMA AGRÁRIA DE ALAGOAS	0,00	0,00	7.872.651,02
14003 - AGÊNCIA DE DEFESA E INSPEÇÃO AGROPECUÁRIA DE ALAGOAS	0,00	0,00	14.964.094,03
520555 - AGÊNCIA DE DEFESA E INSPEÇÃO AGROPECUÁRIA DE ALAGOAS	0,00	0,00	14.964.094,03
14004 - INSTITUTO DE INOVAÇÃO PARA O DESENVOLVIMENTO RURAL SUSTENTÁVEL	0,00	0,00	4.000.952,87
140566 - INSTITUTO DE INOVAÇÃO PARA O DESENVOLVIMENTO RURAL SUSTENTÁVEL	0,00	0,00	4.000.952,87
16001 - INSTITUTO DE METROLOGIA E QUALIDADE	0,00	0,00	0,00
520537 - INSTITUTO DE METROLOGIA E QUALIDADE	0,00	0,00	0,00
16002 - INSTITUTO DE TECNOLOGIA EM INFORMÁTICA E INFORMAÇÃO	0,00	52.203.839,83	0,00
410506 - INSTITUTO DE TECNOLOGIA EM INFORMÁTICA E INFORMAÇÃO	0,00	52.203.839,83	0,00
17001 - INSTITUTO ZUMBI DOS PALMARES	0,00	0,00	0,00



GOVERNO DO ESTADO DE ALAGOAS
DEMONSTRATIVO DA DESPESA POR ÓRGÃOS E FUNÇÕES
AUTARQUIA

Acumulado até Dezembro/2020

Emitido em: 30/03/21 16:36
R\$ 1,00

Anexo IX, da Lei 4.320/64

ÓRGÃOS/FUNÇÕES	GESTÃO AMBIENTAL	CIÊNCIAS E TECNOLOGIA	AGRICULTURA
510517 - INSTITUTO ZUMBI DOS PALMARES	0,00	0,00	0,00
18001 - DIRETORIA DE TEATROS DO ESTADO DE ALAGOAS	0,00	0,00	0,00
510520 - DIRETORIA DE TEATROS DO ESTADO DE ALAGOAS	0,00	0,00	0,00
19006 - DEPARTAMENTO ESTADUAL DE TRÂNSITO DE ALAGOAS	0,00	0,00	0,00
410512 - DEPARTAMENTO ESTADUAL DE TRÂNSITO DE ALAGOAS	0,00	0,00	0,00
20001 - UNIVERSIDADE ESTADUAL DE ALAGOAS	0,00	0,00	0,00
510516 - UNIVERSIDADE ESTADUAL DE ALAGOAS	0,00	0,00	0,00
23001 - INSTITUTO DO MEIO AMBIENTE DO ESTADO DE ALAGOAS	14.819.372,02	0,00	0,00
530542 - INSTITUTO DO MEIO AMBIENTE DO ESTADO DE ALAGOAS	14.819.372,02	0,00	0,00
24001 - INSTITUTO DE PROTEÇÃO E DEFESA DO CONSUMIDOR DE ALAGOAS -AL	0,00	0,00	0,00
540573 - INSTITUTO DE PROTEÇÃO E DEFESA DO CONSUMIDOR DE ALAGOAS -AL	0,00	0,00	0,00
27002 - UNIVERSIDADE ESTADUAL DE CIÊNCIAS DA SAÚDE DE ALAGOAS	0,00	0,00	0,00
510556 - UNIVERSIDADE ESTADUAL DE CIÊNCIAS DA SAÚDE DE ALAGOAS	0,00	0,00	0,00
35001 - DEPARTAMENTO DE ESTRADAS DE RODAGEM	0,00	0,00	0,00
530538 - DEPARTAMENTO DE ESTRADAS DE RODAGEM	0,00	0,00	0,00
TOTAL	14.999.611,65	52.223.006,44	32.524.060,23



GOVERNO DO ESTADO DE ALAGOAS
DEMONSTRATIVO DA DESPESA POR ÓRGÃOS E FUNÇÕES
AUTARQUIA

Acumulado até Dezembro/2020

Emitido em: 30/03/21 16:36

R\$ 1,00

Anexo IX, da Lei 4.320/64

ÓRGÃOS/FUNÇÕES	ORGANIZAÇÃO AGRÁRIA	INDÚSTRIA	COMÉRCIO E SERVIÇOS	COMUNICAÇÕES	TRANSPORTE	DESPORTO E LAZER
11002 - AGÊNCIA REGULADORA DOS SERVIÇOS PÚBLICOS DO ESTADO DE ALAGOAS	0,00	0,00	0,00	0,00	0,00	0,00
410504 - AGÊNCIA REGULADORA DOS SERVIÇOS PÚBLICOS DO ESTADO DE ALAGOAS	0,00	0,00	0,00	0,00	0,00	0,00
13002 - AGÊNCIA DE MODERNIZAÇÃO DA GESTÃO DE PROCESSOS	0,00	62.000,00	34.148,83	20.000,00	0,00	5.000,00
410548 - AGÊNCIA DE MODERNIZAÇÃO DA GESTÃO DE PROCESSOS	0,00	62.000,00	34.148,83	20.000,00	0,00	5.000,00
13003 - INSTITUTO DE ASSISTÊNCIA À SAÚDE DOS SERVIDORES DO ESTADO DE ALAGOAS	0,00	0,00	0,00	0,00	0,00	0,00
510551 - INSTITUTO DE ASSISTÊNCIA À SAÚDE DOS SERVIDORES DO ESTADO DE ALAGOAS	0,00	0,00	0,00	0,00	0,00	0,00
13005 - ALAGOAS PREVIDÊNCIA	0,00	0,00	0,00	0,00	0,00	0,00
130569 - ALAGOAS PREVIDÊNCIA	0,00	0,00	0,00	0,00	0,00	0,00
14001 - INSTITUTO DE DESENVOLVIMENTO RURAL E ABASTECIMENTO DE ALAGOAS	0,00	0,00	0,00	0,00	0,00	0,00
520528 - INSTITUTO DE DESENVOLVIMENTO RURAL E ABASTECIMENTO DE ALAGOAS	0,00	0,00	0,00	0,00	0,00	0,00
14002 - INSTITUTO DE TERRAS E REFORMA AGRÁRIA DE ALAGOAS	1.384.429,14	0,00	0,00	0,00	0,00	0,00
530541 - INSTITUTO DE TERRAS E REFORMA AGRÁRIA DE ALAGOAS	1.384.429,14	0,00	0,00	0,00	0,00	0,00
14003 - AGÊNCIA DE DEFESA E INSPEÇÃO AGROPECUÁRIA DE ALAGOAS	0,00	0,00	0,00	0,00	0,00	0,00
520555 - AGÊNCIA DE DEFESA E INSPEÇÃO AGROPECUÁRIA DE ALAGOAS	0,00	0,00	0,00	0,00	0,00	0,00
14004 - INSTITUTO DE INOVAÇÃO PARA O DESENVOLVIMENTO RURAL SUSTENTÁVEL	0,00	0,00	0,00	0,00	0,00	0,00
140566 - INSTITUTO DE INOVAÇÃO PARA O DESENVOLVIMENTO RURAL SUSTENTÁVEL	0,00	0,00	0,00	0,00	0,00	0,00
16001 - INSTITUTO DE METROLOGIA E QUALIDADE	0,00	5.805.198,26	0,00	0,00	0,00	0,00
520537 - INSTITUTO DE METROLOGIA E QUALIDADE	0,00	5.805.198,26	0,00	0,00	0,00	0,00
16002 - INSTITUTO DE TECNOLOGIA EM INFORMÁTICA E INFORMAÇÃO	0,00	0,00	0,00	0,00	0,00	0,00
410506 - INSTITUTO DE TECNOLOGIA EM INFORMÁTICA E INFORMAÇÃO	0,00	0,00	0,00	0,00	0,00	0,00
17001 - INSTITUTO ZUMBI DOS PALMARES	0,00	0,00	0,00	6.117.821,37	0,00	0,00



GOVERNO DO ESTADO DE ALAGOAS
DEMONSTRATIVO DA DESPESA POR ÓRGÃOS E FUNÇÕES
AUTARQUIA

Acumulado até Dezembro/2020

Emitido em: 30/03/21 16:36

Anexo IX, da Lei 4.320/64

R\$ 1,00

ÓRGÃOS/FUNÇÕES	ORGANIZAÇÃO AGRÁRIA	INDÚSTRIA	COMÉRCIO E SERVIÇOS	COMUNICAÇÕES	TRANSPORTE	DESPORTO E LAZER
510517 - INSTITUTO ZUMBI DOS PALMARES	0,00	0,00	0,00	6.117.821,37	0,00	0,00
18001 - DIRETORIA DE TEATROS DO ESTADO DE ALAGOAS	0,00	0,00	0,00	0,00	0,00	0,00
510520 - DIRETORIA DE TEATROS DO ESTADO DE ALAGOAS	0,00	0,00	0,00	0,00	0,00	0,00
19006 - DEPARTAMENTO ESTADUAL DE TRÂNSITO DE ALAGOAS	0,00	0,00	0,00	0,00	0,00	0,00
410512 - DEPARTAMENTO ESTADUAL DE TRÂNSITO DE ALAGOAS	0,00	0,00	0,00	0,00	0,00	0,00
20001 - UNIVERSIDADE ESTADUAL DE ALAGOAS	0,00	0,00	0,00	0,00	0,00	0,00
510516 - UNIVERSIDADE ESTADUAL DE ALAGOAS	0,00	0,00	0,00	0,00	0,00	0,00
23001 - INSTITUTO DO MEIO AMBIENTE DO ESTADO DE ALAGOAS	0,00	0,00	0,00	0,00	0,00	0,00
530542 - INSTITUTO DO MEIO AMBIENTE DO ESTADO DE ALAGOAS	0,00	0,00	0,00	0,00	0,00	0,00
24001 - INSTITUTO DE PROTEÇÃO E DEFESA DO CONSUMIDOR DE ALAGOAS -AL	0,00	0,00	0,00	0,00	0,00	0,00
540573 - INSTITUTO DE PROTEÇÃO E DEFESA DO CONSUMIDOR DE ALAGOAS -AL	0,00	0,00	0,00	0,00	0,00	0,00
27002 - UNIVERSIDADE ESTADUAL DE CIÊNCIAS DA SAÚDE DE ALAGOAS	0,00	0,00	0,00	0,00	0,00	0,00
510556 - UNIVERSIDADE ESTADUAL DE CIÊNCIAS DA SAÚDE DE ALAGOAS	0,00	0,00	0,00	0,00	0,00	0,00
35001 - DEPARTAMENTO DE ESTRADAS DE RODAGEM	0,00	0,00	0,00	0,00	401.133.540,91	0,00
530538 - DEPARTAMENTO DE ESTRADAS DE RODAGEM	0,00	0,00	0,00	0,00	401.133.540,91	0,00
TOTAL	1.384.429,14	5.867.198,26	34.148,83	6.137.821,37	401.133.540,91	5.000,00



GOVERNO DO ESTADO DE ALAGOAS
DEMONSTRATIVO DA DESPESA POR ÓRGÃOS E FUNÇÕES
AUTARQUIA

Acumulado até Dezembro/2020

Emitido em: 30/03/21 16:36
R\$ 1,00

Anexo IX, da Lei 4.320/64

ÓRGÃOS/FUNÇÕES	ENCARGOS ESPECIAIS	TOTAL
11002 - AGÊNCIA REGULADORA DOS SERVIÇOS PÚBLICOS DO ESTADO DE ALAGOAS	0,00	11.672.377,37
410504 - AGÊNCIA REGULADORA DOS SERVIÇOS PÚBLICOS DO ESTADO DE ALAGOAS	0,00	11.672.377,37
13002 - AGÊNCIA DE MODERNIZAÇÃO DA GESTÃO DE PROCESSOS	0,00	37.758.957,01
410548 - AGÊNCIA DE MODERNIZAÇÃO DA GESTÃO DE PROCESSOS	0,00	37.758.957,01
13003 - INSTITUTO DE ASSISTÊNCIA À SAÚDE DOS SERVIDORES DO ESTADO DE ALAGOAS	0,00	35.301.696,43
510551 - INSTITUTO DE ASSISTÊNCIA À SAÚDE DOS SERVIDORES DO ESTADO DE ALAGOAS	0,00	35.301.696,43
13005 - ALAGOAS PREVIDÊNCIA	0,00	63.002.165,92
130569 - ALAGOAS PREVIDÊNCIA	0,00	63.002.165,92
14001 - INSTITUTO DE DESENVOLVIMENTO RURAL E ABASTECIMENTO DE ALAGOAS	0,00	5.460.072,31
520528 - INSTITUTO DE DESENVOLVIMENTO RURAL E ABASTECIMENTO DE ALAGOAS	0,00	5.460.072,31
14002 - INSTITUTO DE TERRAS E REFORMA AGRÁRIA DE ALAGOAS	0,00	9.257.080,16
530541 - INSTITUTO DE TERRAS E REFORMA AGRÁRIA DE ALAGOAS	0,00	9.257.080,16
14003 - AGÊNCIA DE DEFESA E INSPEÇÃO AGROPECUÁRIA DE ALAGOAS	0,00	14.964.094,03
520555 - AGÊNCIA DE DEFESA E INSPEÇÃO AGROPECUÁRIA DE ALAGOAS	0,00	14.964.094,03
14004 - INSTITUTO DE INOVAÇÃO PARA O DESENVOLVIMENTO RURAL SUSTENTÁVEL	0,00	4.000.952,87
140566 - INSTITUTO DE INOVAÇÃO PARA O DESENVOLVIMENTO RURAL SUSTENTÁVEL	0,00	4.000.952,87
16001 - INSTITUTO DE METROLOGIA E QUALIDADE	0,00	5.805.198,26
520537 - INSTITUTO DE METROLOGIA E QUALIDADE	0,00	5.805.198,26
16002 - INSTITUTO DE TECNOLOGIA EM INFORMÁTICA E INFORMAÇÃO	0,00	52.203.839,83
410506 - INSTITUTO DE TECNOLOGIA EM INFORMÁTICA E INFORMAÇÃO	0,00	52.203.839,83
17001 - INSTITUTO ZUMBI DOS PALMARES	0,00	6.117.821,37



GOVERNO DO ESTADO DE ALAGOAS
DEMONSTRATIVO DA DESPESA POR ÓRGÃOS E FUNÇÕES
AUTARQUIA

Acumulado até Dezembro/2020

Emitido em: 30/03/21 16:36
R\$ 1,00

Anexo IX, da Lei 4.320/64

ÓRGÃOS/FUNÇÕES	ENCARGOS ESPECIAIS	TOTAL
510517 - INSTITUTO ZUMBI DOS PALMARES	0,00	6.117.821,37
18001 - DIRETORIA DE TEATROS DO ESTADO DE ALAGOAS	0,00	2.539.918,86
510520 - DIRETORIA DE TEATROS DO ESTADO DE ALAGOAS	0,00	2.539.918,86
19006 - DEPARTAMENTO ESTADUAL DE TRÂNSITO DE ALAGOAS	258.841,20	89.094.859,32
410512 - DEPARTAMENTO ESTADUAL DE TRÂNSITO DE ALAGOAS	258.841,20	89.094.859,32
20001 - UNIVERSIDADE ESTADUAL DE ALAGOAS	0,00	40.612.835,11
510516 - UNIVERSIDADE ESTADUAL DE ALAGOAS	0,00	40.612.835,11
23001 - INSTITUTO DO MEIO AMBIENTE DO ESTADO DE ALAGOAS	0,00	14.819.372,02
530542 - INSTITUTO DO MEIO AMBIENTE DO ESTADO DE ALAGOAS	0,00	14.819.372,02
24001 - INSTITUTO DE PROTEÇÃO E DEFESA DO CONSUMIDOR DE ALAGOAS -AL	0,00	2.382.890,30
540573 - INSTITUTO DE PROTEÇÃO E DEFESA DO CONSUMIDOR DE ALAGOAS -AL	0,00	2.382.890,30
27002 - UNIVERSIDADE ESTADUAL DE CIÊNCIAS DA SAÚDE DE ALAGOAS	0,00	235.716.109,39
510556 - UNIVERSIDADE ESTADUAL DE CIÊNCIAS DA SAÚDE DE ALAGOAS	0,00	235.716.109,39
35001 - DEPARTAMENTO DE ESTRADAS DE RODAGEM	0,00	401.133.540,91
530538 - DEPARTAMENTO DE ESTRADAS DE RODAGEM	0,00	401.133.540,91
TOTAL	258.841,20	1.031.843.781,47

FONTE: Siafe-AL / SEFAZ-AL



GOVERNO DO ESTADO DE ALAGOAS
COMPARATIVO DA RECEITA ORÇADA COM A ARRECADADA
AUTARQUIA
Acumulado até Dezembro/2020

Emitido em: 30/03/21 16:41

Anexo X, da Lei 4.320/64

R\$ 1,00

ESPECIFICAÇÃO	ORÇADA (\$)	ARRECADADA (\$)	DIFERENÇA (\$)	
			PARA MAIS	PARA MENOS
I- RECEITA ORÇAMENTÁRIA BRUTA	286.302.766,00	226.984.337,02	0,00	59.318.428,98
1 - RECEITAS CORRENTES	224.834.445,00	165.858.208,12	0,00	58.976.236,88
11 - IMPOSTOS, TAXAS E CONTRIBUIÇÕES DE MELHORIA	7.516.073,00	10.351.437,02	2.835.364,02	0,00
1121011101 - Taxas de Inspeção, Controle e Fiscalização - Taxa de Fiscalização e Serviços Diversos - Principal	1.334.250,00	2.783.474,21	1.449.224,21	0,00
1121011103 - Taxas de Inspeção, Controle e Fiscalização - Licença Prévia - Principal	49.179,00	35.940,39	0,00	13.238,61
1121011104 - Taxas de Inspeção, Controle e Fiscalização - Licença de Implementação - Principal	332.107,00	511.716,15	179.609,15	0,00
1121011105 - Taxas de Inspeção, Controle e Fiscalização - Licença de Operação - Principal	193.301,00	1.360.207,88	1.166.906,88	0,00
1121011106 - Taxas de Inspeção, Controle e Fiscalização - Licença de Projetos - Principal	189.140,00	328.108,22	138.968,22	0,00
1121011107 - Taxas de Inspeção, Controle e Fiscalização - Licença de Transporte de Produtos Perigosos - Principal	3.531,00	0,00	0,00	3.531,00
1121011108 - Taxas de Inspeção, Controle e Fiscalização - Autorização Funcionamento Transporte - Principal	2.081.628,00	1.901.854,35	0,00	179.773,65
1121011110 - Taxas de Inspeção, Controle e Fiscalização - Regulação Serv. Gás. Canalizado - Principal	1.718.483,00	1.747.929,56	29.446,56	0,00
1121011113 - Taxas de Inspeção, Controle e Fiscalização - Serviços Diversos - Principal	0,00	63,70	63,70	0,00
1121011114 - Taxas de Inspeção, Controle e Fiscalização - Utilização dos Serviços Públicos - Principal	0,00	93.193,34	93.193,34	0,00
1121011115 - Taxas de Inspeção, Controle e Fiscalização - Taxa de Saneamento - Principal	479.891,00	1.348.647,57	868.756,57	0,00
1121041103 - Taxa de Controle e Fiscalização Ambiental - Proteção Ambiental - Principal	0,00	72,10	72,10	0,00
1121041104 - Taxa de Controle e Fiscalização Ambiental - Outras Taxas de Controle e Fiscalização Ambiental - Principal	784.529,00	133.775,23	0,00	650.753,77
1121991101 - Outras Taxas pelo Exercício do Poder de Polícia - Principal	248.837,00	96.606,37	0,00	152.230,63
1122011106 - Taxas pela Prestação de Serviços - Outras Taxas pela Prestação de Serviço - Principal	101.197,00	9.847,95	0,00	91.349,05
12 - CONTRIBUIÇÕES	0,00	1.249.852,24	1.249.852,24	0,00
1210042101 - Contribuição do Servidor Ativo Civil para o RPPS - Principal	0,00	8.305,73	8.305,73	0,00
1210991104 - Outras Contribuições Sociais - Outras Contribuições Previdenciárias - Principal	0,00	1.241.546,51	1.241.546,51	0,00
13 - RECEITA PATRIMONIAL	8.913.779,00	4.112.178,70	0,00	4.801.600,30
1310011101 - Aluguéis e Arrendamentos - Principal	66.000,00	0,00	0,00	66.000,00
1310011102 - Aluguéis e Arrendamentos - Imóveis Urbanos - Principal	287.848,00	0,00	0,00	287.848,00



GOVERNO DO ESTADO DE ALAGOAS
COMPARATIVO DA RECEITA ORÇADA COM A ARRECADADA
AUTARQUIA
Acumulado até Dezembro/2020

Emitido em: 30/03/21 16:41

Anexo X, da Lei 4.320/64

R\$ 1,00

ESPECIFICAÇÃO	ORÇADA (\$)	ARRECADADA (\$)	DIFERENÇA (\$)	
			PARA MAIS	PARA MENOS
1310012101 - Foros, Laudêmios e Tarifas de Ocupação - Principal	0,00	450,00	450,00	0,00
1310012102 - Foros, Laudêmios e Tarifas de Ocupação - Imóveis - Principal	2.643.283,00	2.632.821,96	0,00	10.461,04
1310991101 - Outras Receitas Imobiliárias - Principal	271.412,00	383.617,29	112.205,29	0,00
1321001101 - Remuneração de Depósitos Bancários - Principal	10.000,00	0,00	0,00	10.000,00
1321001103 - Remuneração de Depósitos Bancários - Poupança - Principal	201.591,00	159.995,44	0,00	41.595,56
1321001104 - Remuneração de Depósitos Bancários - Fundos de Investimento - Principal	161.699,00	791.797,97	630.098,97	0,00
1321001105 - Remuneração de Depósitos Bancários - CDB - Principal	3.072.769,00	143.148,72	0,00	2.929.620,28
1321001106 - Remuneração de Depósitos Bancários - Outras Aplicações Financeiras de Liquidez Imediata - Principal	0,00	0,00	0,00	0,00
1321001108 - Remuneração de Depósitos Bancários - Fundos de Investimentos Convênios - Principal	2.199.177,00	0,00	0,00	2.199.177,00
1390001101 - Demais Receitas Patrimoniais - Uso de Faixa de Dominio de Rodovias - Principal	0,00	274,06	274,06	0,00
1390001104 - Demais Receitas Patrimoniais - Outras	0,00	73,26	73,26	0,00
16 - RECEITA DE SERVIÇOS	142.325.622,00	133.599.724,98	0,00	8.725.897,02
1610011101 - Serviços Administrativos e Comerciais Gerais - 2A Via Carteira Nacional de Habilitacao - Principal	480.435,00	388.960,00	0,00	91.475,00
1610011102 - Serviços Administrativos e Comerciais Gerais - Renovacao da Carteira Nacional de Habilitacao - Principal	6.136.238,00	5.548.648,02	0,00	587.589,98
1610011103 - Serviços Administrativos e Comerciais Gerais - Reg da Cart Nac De Habilitacao de Outra UF - Principal	634.509,00	398.042,82	0,00	236.466,18
1610011104 - Serviços Administrativos e Comerciais Gerais - Reg de Cart Nac De Habilitacao de Estrageiro - Principal	8.947,00	4.070,68	0,00	4.876,32
1610011105 - Serviços Administrativos e Comerciais Gerais - Carteira Nacional De Habilitacao Definitiva - Principal	997.354,00	1.198.281,99	200.927,99	0,00
1610011106 - Serviços Administrativos e Comerciais Gerais - Reteste por Falta ao Exame Teorico Ou Pratico - Principal	117.534,00	65.080,75	0,00	52.453,25
1610011107 - Serviços Administrativos e Comerciais Gerais - Historico de Condutor - Principal	31.059,00	30.754,34	0,00	304,66
1610011108 - Serviços Administrativos e Comerciais Gerais - Alteracao de Dados Habilitacao - Principal	462.332,00	269.233,79	0,00	193.098,21
1610011109 - Serviços Administrativos e Comerciais Gerais - Reabilitacao - Cart Nac de Habilitacao Cassada - Principal	1.064,00	2.716,48	1.652,48	0,00



GOVERNO DO ESTADO DE ALAGOAS
COMPARATIVO DA RECEITA ORÇADA COM A ARRECADADA
AUTARQUIA
Acumulado até Dezembro/2020

Emitido em: 30/03/21 16:41

Anexo X, da Lei 4.320/64

R\$ 1,00

ESPECIFICAÇÃO	ORÇADA (\$)	ARRECADADA (\$)	DIFERENÇA (\$)	
			PARA MAIS	PARA MENOS
1610011110 - Serviços Administrativos e Comerciais Gerais - 1A Habilitacao - Principal	3.304.369,00	4.292.353,98	987.984,98	0,00
1610011111 - Serviços Administrativos e Comerciais Gerais - Reteste P/Reprovacao no Exteorico ou Pratico - Principal	1.629.765,00	989.822,51	0,00	639.942,49
1610011112 - Serviços Administrativos e Comerciais Gerais - Adicao ou Mudanca De Categoria - Principal	604.104,00	575.265,17	0,00	28.838,83
1610011113 - Serviços Administrativos e Comerciais Gerais - Reg de CNH de Outra UF C/Adicao Ou Mudde Cat - Principal	33.289,00	41.559,04	8.270,04	0,00
1610011114 - Serviços Administrativos e Comerciais Gerais - Reg de CNH De Estrageiro c/Adicao ou Mud Cat - Principal	225,00	284,61	59,61	0,00
1610011115 - Serviços Administrativos e Comerciais Gerais - Adicao e Mudanca de Categoria - Principal	15.439,00	15.318,07	0,00	120,93
1610011116 - Serviços Administrativos e Comerciais Gerais - Regde CNH de Outra UF C/Adicao e Mud de Cat - Principal	700,00	1.556,28	856,28	0,00
1610011117 - Serviços Administrativos e Comerciais Gerais - Regde CNH de Estrageiro C/Adicao e Mud Cat - Principal	95.549,00	32.070,90	0,00	63.478,10
1610011119 - Serviços Administrativos e Comerciais Gerais - Reciclagem - Cartnac De Habilitacao Suspensa - Principal	53.189,00	48.984,69	0,00	4.204,31
1610011120 - Serviços Administrativos e Comerciais Gerais - Encaminhamento Para Junta Medica-Principal	0,00	0,00	0,00	0,00
1610011123 - Serviços Administrativos e Comerciais Gerais - Avaliacao De Junta Psicologica - Principal	2.266,00	936,29	0,00	1.329,71
1610011124 - Serviços Administrativos e Comerciais Gerais - Permissionado Penalizado - Principal	11.348,00	9.677,53	0,00	1.670,47
1610011125 - Serviços Administrativos e Comerciais Gerais -1A Habilitacao-Proc Expirado-Res 168/2004 - Principal	739.786,00	508.582,84	0,00	231.203,16
1610011126 - Serviços Administrativos e Comerciais Gerais - Credou Renov de Cred de Formacao de Condutor - Principal	10.500,00	19.336,49	8.836,49	0,00
1610011127 - Serviços Administrativos e Comerciais Gerais - Credenc ou Renovacao de Cred de Casa de Placa - Principal	985,00	20.279,83	19.294,83	0,00
1610011128 - Serviços Administrativos e Comerciais Gerais - Credenc ou Renov de Cred de Inst Financeiras - Principal	113.600,00	111.114,85	0,00	2.485,15
1610011129 - Serviços Administrativos e Comerciais Gerais - Cred ou Renov de Cred de Instrutor de CFC - Principal	27.069,00	13.084,94	0,00	13.984,06
1610011130 - Serviços Administrativos e Comerciais Gerais - Cred ou Renov de Cred de Diretor de CFC - Principal	10.343,00	6.602,56	0,00	3.740,44



GOVERNO DO ESTADO DE ALAGOAS
COMPARATIVO DA RECEITA ORÇADA COM A ARRECADADA
AUTARQUIA
Acumulado até Dezembro/2020

Emitido em: 30/03/21 16:41

Anexo X, da Lei 4.320/64

R\$ 1,00

ESPECIFICAÇÃO	ORÇADA (\$)	ARRECADADA (\$)	DIFERENÇA (\$)	
			PARA MAIS	PARA MENOS
1610011131 - Serviços Administrativos e Comerciais Gerais - Cred ou Renov de Cred de Diretor Geral de CFC - Principal	13.299,00	8.143,27	0,00	5.155,73
1610011132 - Serviços Administrativos e Comerciais Gerais - Credou Renov de Cred de Medico/Clinica/Psico - Principal	20.490,00	25.090,45	4.600,45	0,00
1610011133 - Serviços Administrativos e Comerciais Gerais - Cred/Renov de Cred psicologo de Clinica Med - Principal	19.111,00	23.392,60	4.281,60	0,00
1610011134 - Serviços Administrativos e Comerciais Gerais - Credou Renovde Cred de Clinica Medica/Psico - Principal	18.717,00	21.417,67	2.700,67	0,00
1610011135 - Serviços Administrativos e Comerciais Gerais - 1(Primeiro) Emplacamento - Principal	5.047.544,00	4.700.295,22	0,00	347.248,78
1610011136 - Serviços Administrativos e Comerciais Gerais - 1(Primeiro) Emplacamento Sem Vistoria - Principal	204.380,00	72.891,37	0,00	131.488,63
1610011137 - Serviços Administrativos e Comerciais Gerais - Licenciamento Anual - Principal	45.794.711,00	50.173.111,93	4.378.400,93	0,00
1610011138 - Serviços Administrativos e Comerciais Gerais - Transferencia de Propriedade - Principal	3.650.605,00	13.786.165,83	10.135.560,83	0,00
1610011139 - Serviços Administrativos e Comerciais Gerais - 2A Via de Certif de Rege Licenc de Veiculos - Principal	216.695,00	37.480,24	0,00	179.214,76
1610011140 - Serviços Administrativos e Comerciais Gerais - 2A Via de Certificado de Registro de Veiculos - Principal	953.204,00	962.813,71	9.609,71	0,00
1610011141 - Serviços Administrativos e Comerciais Gerais - Alteracao de Dados - Principal	750.213,00	381.331,16	0,00	368.881,84
1610011143 - Serviços Administrativos e Comerciais Gerais - Escolha de Placa Especial - Principal	105.798,00	18.110,32	0,00	87.687,68
1610011145 - Serviços Administrativos e Comerciais Gerais - 2A Via de Certif de Reg e Licenc de Veiculos - Principal	2.100,00	1.438,17	0,00	661,83
1610011146 - Serviços Administrativos e Comerciais Gerais - Baixa do Veiculo - Principal	7.000,00	5.934,87	0,00	1.065,13
1610011148 - Serviços Administrativos e Comerciais Gerais - Lacre da Placa - Principal	47.279,00	13.388,28	0,00	33.890,72
1610011150 - Serviços Administrativos e Comerciais Gerais - Diaria Veiculo Apreendido - Pequeno Porte - Principal	77.794,00	244.930,98	167.136,98	0,00
1610011151 - Serviços Administrativos e Comerciais Gerais - Taxa Reboque Perimetro Urbano - Pequeno Porte - Principal	2.355.504,00	70.581,64	0,00	2.284.922,36
1610011152 - Serviços Administrativos e Comerciais Gerais - Taxa Reboque Perimetro Urbano - Grande Porte - Principal	1.005,00	641,40	0,00	363,60
1610011153 - Serviços Administrativos e Comerciais Gerais - Taxa Reboque Perimetro Urbano Biciclete Moto - Principal	31.500,00	32.271,03	771,03	0,00



GOVERNO DO ESTADO DE ALAGOAS
COMPARATIVO DA RECEITA ORÇADA COM A ARRECADADA
AUTARQUIA
Acumulado até Dezembro/2020

Emitido em: 30/03/21 16:41

Anexo X, da Lei 4.320/64

R\$ 1,00

ESPECIFICAÇÃO	ORÇADA (\$)	ARRECADADA (\$)	DIFERENÇA (\$)	
			PARA MAIS	PARA MENOS
1610011154 - Serviços Administrativos e Comerciais Gerais - Diaria Veiculo Apreendido Grande Porte - Principal	21.000,00	14.301,97	0,00	6.698,03
1610011155 - Serviços Administrativos e Comerciais Gerais - Diaria Veiculo Apreendido Bicicleta e Moto - Principal	140.000,00	210.078,08	70.078,08	0,00
1610011156 - Serviços Administrativos e Comerciais Gerais - Autorizacao Placa Experiencia Teste Drive - Principal	1.000,00	0,00	0,00	1.000,00
1610011157 - Serviços Administrativos e Comerciais Gerais - Bloqueio Administrativo de Veiculos - Principal	53.052,00	44.508,77	0,00	8.543,23
1610011158 - Serviços Administrativos e Comerciais Gerais - Vistoria de Veiculo Externa - Principal	21.000,00	17.482,14	0,00	3.517,86
1610011159 - Serviços Administrativos e Comerciais Gerais - Vistoria de Veiculo no Detran - Principal	9.691.709,00	8.845.593,47	0,00	846.115,53
1610011161 - Serviços Administrativos e Comerciais Gerais - Extrato de Dados Para Seguro - Principal	1.802.210,00	1.786.860,78	0,00	15.349,22
1610011162 - Serviços Administrativos e Comerciais Gerais - Financiamento de Veiculo - Principal	35.699,00	24.577,38	0,00	11.121,62
1610011163 - Serviços Administrativos e Comerciais Gerais - Vistoria Lacrada - Principal	525,00	0,00	0,00	525,00
1610011164 - Serviços Administrativos e Comerciais Gerais - Emissao de Transito Livre - Principal	29.454,00	21.128,31	0,00	8.325,69
1610011165 - Serviços Administrativos e Comerciais Gerais - Cancelamento de Gravame - Principal	0,00	0,00	0,00	0,00
1610011166 - Serviços Administrativos e Comerciais Gerais - Custeio Cobr.infr.p/Munic. c/Frota ate 150000V - Principal	187.145,00	0,00	0,00	187.145,00
1610011167 - Serviços Administrativos e Comerciais Gerais - Custeio Cobr.infr.p/Munic. c/Frota sup. 150000V - Principal	9.315.610,00	9.747.425,06	431.815,06	0,00
1610011169 - Serviços Administrativos e Comerciais Gerais - Custcobrnai E Nip P/Municfrota Sup150000V - Principal	224.450,00	147.657,04	0,00	76.792,96
1610011170 - Serviços Administrativos e Comerciais Gerais - Transf. de Propriedade Para Conces. credenciada - Principal	0,00	227.587,36	227.587,36	0,00
1610011172 - Serviços Administrativos e Comerciais Gerais - Credenciamento De Despachante - Principal	1.400,00	1.414,87	14,87	0,00
1610011174 - Serviços Administrativos e Comerciais Gerais - Custeio Para Delegacao de Competencia - Principal	8.400,00	2.735,18	0,00	5.664,82
1610011175 - Serviços Administrativos e Comerciais Gerais - Outros Servicos - Principal	129.414,00	1.037.633,63	908.219,63	0,00
1610011176 - Serviços Administrativos e Comerciais Gerais - Taxa De Deposito - Veiculo-Automot/Similares - Principal	21.310,00	21.870,35	560,35	0,00
1610011177 - Serviços Administrativos e Comerciais Gerais - Taxa De Deposito De Veiculo - Bicicleta/Moto - Principal	18.862,00	10.625,94	0,00	8.236,06



GOVERNO DO ESTADO DE ALAGOAS
COMPARATIVO DA RECEITA ORÇADA COM A ARRECADADA
AUTARQUIA
Acumulado até Dezembro/2020

Emitido em: 30/03/21 16:41

Anexo X, da Lei 4.320/64

R\$ 1,00

ESPECIFICAÇÃO	ORÇADA (\$)	ARRECADADA (\$)	DIFERENÇA (\$)	
			PARA MAIS	PARA MENOS
1610011178 - Serviços Administrativos e Comerciais Gerais - Taxa de Deposito de Veiculo-Caminhao/Onibus - Principal	1.146,00	1.859,81	713,81	0,00
1610011179 - Serviços Administrativos e Comerciais Gerais - Vistoria de Veiculo - Principal	56.000,00	48.030,99	0,00	7.969,01
1610011180 - Serviços Administrativos e Comerciais Gerais - Taxa de Terminal Rodoviario - Principal	7.000,00	15.343,45	8.343,45	0,00
1610011182 - Serviços Administrativos e Comerciais Gerais - Boletim de Ocorrencia/Pericia - Principal	102,00	0,00	0,00	102,00
1610011183 - Serviços Administrativos e Comerciais Gerais - Faixa de Dominio - Analise - Principal	606,00	0,00	0,00	606,00
1610011185 - Serviços Administrativos e Comerciais Gerais - Renovacao de Licenciamento - Principal	0,00	1.483,75	1.483,75	0,00
1610011186 - Serviços Administrativos e Comerciais Gerais - Cessao De Uso Remunerado/Box - Principal	2.142,00	1.198,40	0,00	943,60
1610011187 - Serviços Administrativos e Comerciais Gerais - OUTROS SERVIÇOS DETRAN - Principal	350,00	962,61	612,61	0,00
1610011188 - Serviços Administrativos e Comerciais Gerais - Serviços de Comercialização de Livros, Periódicos, Materiais Escolares e Publicidade - Principal	1.050,00	0,00	0,00	1.050,00
1610011191 - Serviços Administrativos e Comerciais Gerais - Serviços de Consultoria, Assistência Técnica e Análise de Projetos - Principal	1.349.476,00	1.389.884,58	40.408,58	0,00
1610011192 - Serviços Administrativos e Comerciais Gerais - Seviços Administrativos do RPPS - Principal	18.000.000,00	0,00	0,00	18.000.000,00
1610011193 - Serviços Administrativos e Comerciais Gerais - Taxa de Expediente - Principal	0,00	185,05	185,05	0,00
1610011198 - Serviços Administrativos e Comerciais Gerais - Receita de Apoio Cultural - Principal	91.560,00	136.509,14	44.949,14	0,00
1610021101 - Inscrição em Concursos e Processos Seletivos - Taxa de Inscrição - Principal	81.447,00	25.690,00	0,00	55.757,00
1610021102 - Inscrição em Concursos e Processos Seletivos - Serviços de Inscrições em Concurso Público - Principal	711.306,00	33.727,91	0,00	677.578,09
1610031101 - Serviços de Registro, Certificação e Fiscalização - Expedição de Certificados - Principal	350.000,00	49,00	0,00	349.951,00
1610031103 - Serviços de Registro, Certificação e Fiscalização - Certificação de Produtos e Serviços - Principal	0,00	2.800,00	2.800,00	0,00
1610041101 - Serviços de Informação e Tecnologia - Processamento de Dados - Principal	0,00	778.839,73	778.839,73	0,00
1630011117 - Serviços de Atendimento à Saúde - Outros	25.058.021,00	23.806.626,83	0,00	1.251.394,17
1690991105 - Outros Serviços - Emolumentos e Custas Processuais Administrativas - Principal	48.737,00	0,00	0,00	48.737,00
1690991110 - Outros Serviços - DAR Amarelinha - Principal	1.537,00	1.395,84	0,00	141,16
1690991125 - Outros Serviços - Faixa de Dominio Vistoria e Análise - Principal	21.000,00	20.523,28	0,00	476,72



GOVERNO DO ESTADO DE ALAGOAS
COMPARATIVO DA RECEITA ORÇADA COM A ARRECADADA
AUTARQUIA
Acumulado até Dezembro/2020

Emitido em: 30/03/21 16:41

Anexo X, da Lei 4.320/64

R\$ 1,00

ESPECIFICAÇÃO	ORÇADA (\$)	ARRECADADA (\$)	DIFERENÇA (\$)	
			PARA MAIS	PARA MENOS
1690991138 - Outros Serviços - Renovação de Credenciamento de Demostagem de Veículo - Principal	0,00	141,45	141,45	0,00
1690991140 - Outros Serviços - Credenciamento ou Renovação de Credenciamento Diversos Área de Habilitação CNH - Principal	2.955,00	943,24	0,00	2.011,76
17 - TRANSFERÊNCIAS CORRENTES	51.551.230,00	4.950.493,75	0,00	46.600.736,25
1718102101 - Transferências de Convênios da União Destinadas a Programas de Educação - Principal	40.168.694,00	104.200,00	0,00	40.064.494,00
1718109101 - Outras Transferências de Convênios da União - Principal	6.431.251,00	3.232.140,00	0,00	3.199.111,00
1718991106 - Outras Transferências da União Principal	11.102,00	0,00	0,00	11.102,00
1738109101 - Outras Transferências de Convênios dos Municípios - Principal	2.000.000,00	455.813,50	0,00	1.544.186,50
1740001101 - Transferências de Instituições Privadas - Sem Fins Lucrativos - Principal	472.639,00	354.080,95	0,00	118.558,05
1740001102 - Transferências de Instituições Privadas - Com Fins Lucrativos - Principal	1.609.796,00	740.922,34	0,00	868.873,66
1748101101 - Transferência de Convênios de Instituições Privadas - Sem Fins Lucrativos - Principal	664.570,00	63.336,96	0,00	601.233,04
1748101102 - Transferência de Convênios de Instituições Privadas - Com Fins Lucrativos - Principal	193.178,00	0,00	0,00	193.178,00
19 - OUTRAS RECEITAS CORRENTES	14.527.741,00	11.594.521,43	0,00	2.933.219,57
1910011105 - Multas Previstas em Legislação Específica - Multas de Trânsito - Principal	6.833.641,00	4.514.699,98	0,00	2.318.941,02
1910011110 - Multas Previstas em Legislação Específica - Multa p/Atraso Prestacao Contas Adiantamento - Principal	0,00	1.673,43	1.673,43	0,00
1910011113 - Multas Previstas em Legislação Específica - Multa Sentença Penal Condenatória - Principal	999,00	0,00	0,00	999,00
1910011119 - Multas Previstas em Legislação Específica - Outras Multas e Juros de Mora - Principal	980.000,00	150.038,97	0,00	829.961,03
1910011301 - Multas Previstas em Legislação Específica - Dívida Ativa	23.518,00	0,00	0,00	23.518,00
1910061101 - Multas Administrativas por Danos Ambientais - Principal	945.000,00	1.115.123,23	170.123,23	0,00
1910091101 - Multas e Juros Previstos em Contratos - Principal	58.500,00	15.499,85	0,00	43.000,15
1921011101 - Indenizações por Danos Causados ao Patrimônio Público - Principal	5.100.000,00	5.221.056,91	121.056,91	0,00
1921991101 - Outras Indenizações - Principal	59.242,00	0,00	0,00	59.242,00
1922011101 - Restituição de Convênios - Primárias - Principal	0,00	0,00	0,00	0,00
1922061101 - Restituição de Despesas de Exercícios Anteriores - Principal	409.000,00	322.379,77	0,00	86.620,23
1922991101 - Outras Restituições - Principal	0,00	192,82	192,82	0,00



GOVERNO DO ESTADO DE ALAGOAS
COMPARATIVO DA RECEITA ORÇADA COM A ARRECADADA
AUTARQUIA
Acumulado até Dezembro/2020

Emitido em: 30/03/21 16:41

Anexo X, da Lei 4.320/64

R\$ 1,00

ESPECIFICAÇÃO	ORÇADA (\$)	ARRECADADA (\$)	DIFERENÇA (\$)	
			PARA MAIS	PARA MENOS
1930021101 - Alienação de Bens e Mercadorias Apreendidos - Leilões de Mercadorias Apreendidas - Principal	3.500,00	5.482,96	1.982,96	0,00
1990991106 - Outras Receitas - Primárias - Principal	114.341,00	248.373,51	134.032,51	0,00
2 - RECEITAS DE CAPITAL	2.395.243,00	0,00	0,00	2.395.243,00
22 - ALIENAÇÃO DE BENS	3.262,00	0,00	0,00	3.262,00
2213001103 - Alienação de Bens Móveis e Semoventes - Alienação de Outros Bens Móveis - Principal	3.262,00	0,00	0,00	3.262,00
24 - TRANSFERÊNCIAS DE CAPITAL	2.391.981,00	0,00	0,00	2.391.981,00
2418109101 - Outras Transferências de Convênios da União - Principal	2.391.981,00	0,00	0,00	2.391.981,00
7 - RECEITA INTRAORÇAMENTÁRIA CORRENTES	59.073.078,00	61.126.128,90	2.053.050,90	0,00
76 - RECEITA INTRAORÇAMENTÁRIA - RECEITA DE SERVIÇOS	59.073.078,00	61.126.128,90	2.053.050,90	0,00
7610041101 - Receita Intraorçamentária - Serviços de Informação e Tecnologia - Serviços de Processamento de Dados - Principal	16.030.316,00	7.632.416,66	0,00	8.397.899,34
7610041102 - Receita Intraorçamentária - Serviços de Informação e Tecnologia - Principal	7.803.279,00	0,00	0,00	7.803.279,00
7630011102 - Receita Intraorçamentária - Serviços de Atendimento à Saúde - Outros Serviços- Principal	1.294.098,00	1.548.327,56	254.229,56	0,00
7690991101 - Receita de Serviços - Intraorçamentária - Outros Serviços - Principal	33.945.385,00	51.945.384,68	17.999.999,68	0,00
II - DEDUÇÕES DA RECEITA ORÇAMENTÁRIA	0,00	-63.330,19	0,00	63.330,19
FUNDEB	0,00	0,00	0,00	0,00
TRANSFERÊNCIAS CONSTITUCIONAIS E LEGAIS A MUNICÍPIOS	0,00	0,00	0,00	0,00
OUTRAS TRANSFERÊNCIAS LEGAIS	0,00	0,00	0,00	0,00
RENÚNCIA	0,00	0,00	0,00	0,00
OUTRAS DEDUÇÕES DA RECEITA REALIZADA	0,00	-63.330,19	0,00	63.330,19
1 - RECEITAS CORRENTES	0,00	-63.330,19	0,00	63.330,19
13 - RECEITA PATRIMONIAL	0,00	-13.240,00	0,00	13.240,00
1310012101 - Foros, Laudêmos e Tarifas de Ocupação - Principal	0,00	-450,00	0,00	450,00
1310012102 - Foros, Laudêmos e Tarifas de Ocupação - Imóveis - Principal	0,00	-12.790,00	0,00	12.790,00
16 - RECEITA DE SERVIÇOS	0,00	-49.939,41	0,00	49.939,41



GOVERNO DO ESTADO DE ALAGOAS
COMPARATIVO DA RECEITA ORÇADA COM A ARRECADADA
AUTARQUIA
Acumulado até Dezembro/2020

Emitido em: 30/03/21 16:41

Anexo X, da Lei 4.320/64

R\$ 1,00

ESPECIFICAÇÃO	ORÇADA (\$)	ARRECADADA (\$)	DIFERENÇA (\$)	
			PARA MAIS	PARA MENOS
1610011101 - Serviços Administrativos e Comerciais Gerais - 2A Via Carteira Nacional de Habilitacao - Principal	0,00	-119,41	0,00	119,41
Principal 1610011102 - Serviços Administrativos e Comerciais Gerais - Renovacao da Carteira Nacional de Habilitacao -	0,00	-6.620,42	0,00	6.620,42
Principal 1610011105 - Serviços Administrativos e Comerciais Gerais - Carteira Nacional De Habilitacao Definitiva -	0,00	-140,14	0,00	140,14
Principal 1610011106 - Serviços Administrativos e Comerciais Gerais - Reteste por Falta ao Exame Teorico Ou Pratico -	0,00	-77,88	0,00	77,88
Principal 1610011108 - Serviços Administrativos e Comerciais Gerais - Alteracao de Dados Habilitacao - Principal	0,00	-455,00	0,00	455,00
1610011110 - Serviços Administrativos e Comerciais Gerais - 1A Habilitacao - Principal	0,00	-1.167,26	0,00	1.167,26
Principal 1610011111 - Serviços Administrativos e Comerciais Gerais - Reteste P/Reprovacao no Exteorico ou Pratico -	0,00	-2.648,34	0,00	2.648,34
Principal 1610011112 - Serviços Administrativos e Comerciais Gerais - Adicao ou Mudanca De Categoria - Principal	0,00	-1.367,50	0,00	1.367,50
Principal 1610011114 - Serviços Administrativos e Comerciais Gerais - Reg de CNH De Estrageiro c/Adicao ou Mud Cat -	0,00	-133,69	0,00	133,69
Principal 1610011119 - Serviços Administrativos e Comerciais Gerais - Reciclagem - Cartnac De Habilitacao Suspensa -	0,00	-125,00	0,00	125,00
Principal 1610011120 - Serviços Administrativos e Comerciais Gerais - Encaminhamento Para Junta Medica-Principal	0,00	0,00	0,00	0,00
Principal 1610011129 - Serviços Administrativos e Comerciais Gerais - Cred ou Renov de Cred de Instrutor de CFC -	0,00	-105,82	0,00	105,82
Principal 1610011134 - Serviços Administrativos e Comerciais Gerais - Credou Renovde Cred de Clinica Medica/Psico -	0,00	-649,00	0,00	649,00
Principal 1610011135 - Serviços Administrativos e Comerciais Gerais - 1(Primeiro) Emplacamento - Principal	0,00	-1.306,02	0,00	1.306,02
1610011137 - Serviços Administrativos e Comerciais Gerais - Licenciamento Anual - Principal	0,00	-7.196,75	0,00	7.196,75
1610011138 - Serviços Administrativos e Comerciais Gerais - Transferencia de Propriedade - Principal	0,00	-9.553,44	0,00	9.553,44
Principal 1610011139 - Serviços Administrativos e Comerciais Gerais - 2A Via de Certif de Rege Licenc de Veiculos -	0,00	-2.123,05	0,00	2.123,05
Principal 1610011140 - Serviços Administrativos e Comerciais Gerais - 2A Via de Certificado de Registro de Veiculos -	0,00	-5.372,90	0,00	5.372,90



GOVERNO DO ESTADO DE ALAGOAS
COMPARATIVO DA RECEITA ORÇADA COM A ARRECADADA
AUTARQUIA
Acumulado até Dezembro/2020

Emitido em: 30/03/21 16:41

Anexo X, da Lei 4.320/64

R\$ 1,00

ESPECIFICAÇÃO	ORÇADA (\$)	ARRECADADA (\$)	DIFERENÇA (\$)	
			PARA MAIS	PARA MENOS
1610011141 - Serviços Administrativos e Comerciais Gerais - Alteracao de Dados - Principal	0,00	-377,30	0,00	377,30
Principal 1610011145 - Serviços Administrativos e Comerciais Gerais - 2A Via de Certif de Reg e Licenc de Veiculos -	0,00	-77,88	0,00	77,88
1610011157 - Serviços Administrativos e Comerciais Gerais - Bloqueio Administrativo de Veiculos - Principal	0,00	-880,11	0,00	880,11
1610011158 - Serviços Administrativos e Comerciais Gerais - Vistoria de Veiculo Externa - Principal	0,00	-2.955,04	0,00	2.955,04
1610011159 - Serviços Administrativos e Comerciais Gerais - Vistoria de Veiculo no Detran - Principal	0,00	-4.677,51	0,00	4.677,51
1610011161 - Serviços Administrativos e Comerciais Gerais - Extrato de Dados Para Seguro - Principal	0,00	-560,25	0,00	560,25
1610011162 - Serviços Administrativos e Comerciais Gerais - Financiamento de Veiculo - Principal	0,00	-51,92	0,00	51,92
1610011163 - Serviços Administrativos e Comerciais Gerais - Vistoria Lacrada - Principal	0,00	0,00	0,00	0,00
1610011165 - Serviços Administrativos e Comerciais Gerais - Cancelamento de Gravame - Principal	0,00	0,00	0,00	0,00
Principal 1610011167 - Serviços Administrativos e Comerciais Gerais - Custeio Cobr.infr.p/Munic. c/Frota sup. 150000V -	0,00	-654,23	0,00	654,23
1610011175 - Serviços Administrativos e Comerciais Gerais - Outros Servicos - Principal	0,00	-543,55	0,00	543,55
17 - TRANSFERÊNCIAS CORRENTES	0,00	-150,78	0,00	150,78
1718109101 - Outras Transferências de Convênios da União - Principal	0,00	-150,78	0,00	150,78
SUBTOTAL DA RECEITA	286.302.766,00	226.984.337,02	0,00	59.318.428,98
SUBTOTAL DAS DEDUÇÕES	0,00	-63.330,19	0,00	63.330,19
TOTAL GERAL	286.302.766,00	226.921.006,83	0,00	59.381.759,17

FONTE: Siafe-AL / SEFAZ-AL



GOVERNO DO ESTADO DE ALAGOAS
COMPARATIVO DA DESPESA AUTORIZADA COM A REALIZADA
AUTARQUIA
Acumulado até Dezembro/2020

Emitido em: 30/03/21 16:42
R\$ 1,00

Anexo XI, da Lei 4.320/64

CATEGORIA/GRUPO DE DESPESA/Modalidade/Natureza	CRÉDITOS ORÇAMENTÁRIOS E SUPLEMENTARES	CRÉDITOS ESPECIAIS E EXTRAORDINÁRIOS	TOTAL	REALIZADA	DIFERENÇA
04000 - TRIBUNAL DE CONTAS					
DESPESAS CORRENTES					
PESSOAL E ENCARGOS SOCIAIS	0,00	0,00	0,00	0,00	0,00
JUROS E ENCARGOS DA DÍVIDA	0,00	0,00	0,00	0,00	0,00
OUTRAS DESPESAS CORRENTES	695.000,00	0,00	695.000,00	0,00	695.000,00
TOTAL DESPESAS CORRENTES	695.000,00	0,00	695.000,00	0,00	695.000,00
DESPESAS DE CAPITAL					
INVESTIMENTOS	2.035.000,00	0,00	2.035.000,00	0,00	2.035.000,00
INVERSÕES FINANCEIRAS	0,00	0,00	0,00	0,00	0,00
AMORTIZAÇÃO DA DÍVIDA	0,00	0,00	0,00	0,00	0,00
TOTAL DESPESAS DE CAPITAL	2.035.000,00	0,00	2.035.000,00	0,00	2.035.000,00
RESERVA DE CONTINGÊNCIA					
TOTAL RESERVA DE CONTINGÊNCIA	0,00	0,00	0,00	0,00	0,00
TOTAL DO ÓRGÃO	2.730.000,00	0,00	2.730.000,00	0,00	2.730.000,00
11002 - AGÊNCIA REGULADORA DOS SERVIÇOS PÚBLICOS DO ESTADO DE ALAGOAS					
DESPESAS CORRENTES					
PESSOAL E ENCARGOS SOCIAIS	1.250.976,00	0,00	1.250.976,00	1.050.430,85	200.545,15
JUROS E ENCARGOS DA DÍVIDA	0,00	0,00	0,00	0,00	0,00
OUTRAS DESPESAS CORRENTES	10.759.296,93	0,00	10.759.296,93	10.580.848,52	178.448,41
TOTAL DESPESAS CORRENTES	12.010.272,93	0,00	12.010.272,93	11.631.279,37	378.993,56
DESPESAS DE CAPITAL					
INVESTIMENTOS	160.000,00	0,00	160.000,00	41.098,00	118.902,00
INVERSÕES FINANCEIRAS	0,00	0,00	0,00	0,00	0,00
AMORTIZAÇÃO DA DÍVIDA	0,00	0,00	0,00	0,00	0,00
TOTAL DESPESAS DE CAPITAL	160.000,00	0,00	160.000,00	41.098,00	118.902,00
RESERVA DE CONTINGÊNCIA					
TOTAL RESERVA DE CONTINGÊNCIA	0,00	0,00	0,00	0,00	0,00
TOTAL DO ÓRGÃO	12.170.272,93	0,00	12.170.272,93	11.672.377,37	497.895,56
13002 - AGÊNCIA DE MODERNIZAÇÃO DA GESTÃO DE PROCESSOS					



GOVERNO DO ESTADO DE ALAGOAS
COMPARATIVO DA DESPESA AUTORIZADA COM A REALIZADA
AUTARQUIA
Acumulado até Dezembro/2020

Emitido em: 30/03/21 16:42
R\$ 1,00

Anexo XI, da Lei 4.320/64

CATEGORIA/GRUPO DE DESPESA/MODALIDADE/NATUREZA	CRÉDITOS ORÇAMENTÁRIOS E SUPLEMENTARES	CRÉDITOS ESPECIAIS E EXTRAORDINÁRIOS	TOTAL	REALIZADA	DIFERENÇA
DESPESAS CORRENTES					
PESSOAL E ENCARGOS SOCIAIS	1.937.260,00	0,00	1.937.260,00	1.855.954,89	81.305,11
JUROS E ENCARGOS DA DÍVIDA	0,00	0,00	0,00	0,00	0,00
OUTRAS DESPESAS CORRENTES	40.040.873,01	0,00	40.040.873,01	35.900.746,33	4.140.126,68
TOTAL DESPESAS CORRENTES	41.978.133,01	0,00	41.978.133,01	37.756.701,22	4.221.431,79
DESPESAS DE CAPITAL					
INVESTIMENTOS	2.454.288,00	0,00	2.454.288,00	2.255,79	2.452.032,21
INVERSÕES FINANCEIRAS	0,00	0,00	0,00	0,00	0,00
AMORTIZAÇÃO DA DÍVIDA	0,00	0,00	0,00	0,00	0,00
TOTAL DESPESAS DE CAPITAL	2.454.288,00	0,00	2.454.288,00	2.255,79	2.452.032,21
RESERVA DE CONTINGÊNCIA					
TOTAL RESERVA DE CONTINGÊNCIA	0,00	0,00	0,00	0,00	0,00
TOTAL DO ÓRGÃO	44.432.421,01	0,00	44.432.421,01	37.758.957,01	6.673.464,00
13003 - INSTITUTO DE ASSISTÊNCIA À SAÚDE DOS SERVIDORES DO ESTADO DE ALAGOAS					
DESPESAS CORRENTES					
PESSOAL E ENCARGOS SOCIAIS	2.142.078,00	0,00	2.142.078,00	1.906.372,38	235.705,62
JUROS E ENCARGOS DA DÍVIDA	0,00	0,00	0,00	0,00	0,00
OUTRAS DESPESAS CORRENTES	27.421.802,76	6.000.000,00	33.421.802,76	33.386.287,05	35.515,71
TOTAL DESPESAS CORRENTES	29.563.880,76	6.000.000,00	35.563.880,76	35.292.659,43	271.221,33
DESPESAS DE CAPITAL					
INVESTIMENTOS	9.037,00	0,00	9.037,00	9.037,00	0,00
INVERSÕES FINANCEIRAS	0,00	0,00	0,00	0,00	0,00
AMORTIZAÇÃO DA DÍVIDA	0,00	0,00	0,00	0,00	0,00
TOTAL DESPESAS DE CAPITAL	9.037,00	0,00	9.037,00	9.037,00	0,00
RESERVA DE CONTINGÊNCIA					
TOTAL RESERVA DE CONTINGÊNCIA	0,00	0,00	0,00	0,00	0,00
TOTAL DO ÓRGÃO	29.572.917,76	6.000.000,00	35.572.917,76	35.301.696,43	271.221,33
13005 - ALAGOAS PREVIDÊNCIA					
DESPESAS CORRENTES					
PESSOAL E ENCARGOS SOCIAIS	37.925.930,18	0,00	37.925.930,18	37.387.842,86	538.087,32



GOVERNO DO ESTADO DE ALAGOAS
COMPARATIVO DA DESPESA AUTORIZADA COM A REALIZADA
AUTARQUIA
Acumulado até Dezembro/2020

Emitido em: 30/03/21 16:42
R\$ 1,00

Anexo XI, da Lei 4.320/64

CATEGORIA/GRUPO DE DESPESA/MODALIDADE/NATUREZA	CRÉDITOS ORÇAMENTÁRIOS E SUPLEMENTARES	CRÉDITOS ESPECIAIS E EXTRAORDINÁRIOS	TOTAL	REALIZADA	DIFERENÇA
JUROS E ENCARGOS DA DÍVIDA	0,00	0,00	0,00	0,00	0,00
OUTRAS DESPESAS CORRENTES	26.814.708,96	0,00	26.814.708,96	25.608.723,11	1.205.985,85
TOTAL DESPESAS CORRENTES	64.740.639,14	0,00	64.740.639,14	62.996.565,97	1.744.073,17
DESPESAS DE CAPITAL					
INVESTIMENTOS	64.681,55	0,00	64.681,55	5.599,95	59.081,60
INVERSÕES FINANCEIRAS	0,00	0,00	0,00	0,00	0,00
AMORTIZAÇÃO DA DÍVIDA	0,00	0,00	0,00	0,00	0,00
TOTAL DESPESAS DE CAPITAL	64.681,55	0,00	64.681,55	5.599,95	59.081,60
RESERVA DE CONTINGÊNCIA					
TOTAL RESERVA DE CONTINGÊNCIA	0,00	0,00	0,00	0,00	0,00
TOTAL DO ÓRGÃO	64.805.320,69	0,00	64.805.320,69	63.002.165,92	1.803.154,77
14001 - INSTITUTO DE DESENVOLVIMENTO RURAL E ABASTECIMENTO DE ALAGOAS					
DESPESAS CORRENTES					
PESSOAL E ENCARGOS SOCIAIS	727.031,00	0,00	727.031,00	642.979,14	84.051,86
JUROS E ENCARGOS DA DÍVIDA	0,00	0,00	0,00	0,00	0,00
OUTRAS DESPESAS CORRENTES	4.935.898,29	0,00	4.935.898,29	4.799.643,17	136.255,12
TOTAL DESPESAS CORRENTES	5.662.929,29	0,00	5.662.929,29	5.442.622,31	220.306,98
DESPESAS DE CAPITAL					
INVESTIMENTOS	25.000,00	0,00	25.000,00	17.450,00	7.550,00
INVERSÕES FINANCEIRAS	0,00	0,00	0,00	0,00	0,00
AMORTIZAÇÃO DA DÍVIDA	0,00	0,00	0,00	0,00	0,00
TOTAL DESPESAS DE CAPITAL	25.000,00	0,00	25.000,00	17.450,00	7.550,00
RESERVA DE CONTINGÊNCIA					
TOTAL RESERVA DE CONTINGÊNCIA	0,00	0,00	0,00	0,00	0,00
TOTAL DO ÓRGÃO	5.687.929,29	0,00	5.687.929,29	5.460.072,31	227.856,98
14002 - INSTITUTO DE TERRAS E REFORMA AGRÁRIA DE ALAGOAS					
DESPESAS CORRENTES					
PESSOAL E ENCARGOS SOCIAIS	6.555.578,54	0,00	6.555.578,54	6.486.913,21	68.665,33
JUROS E ENCARGOS DA DÍVIDA	0,00	0,00	0,00	0,00	0,00



GOVERNO DO ESTADO DE ALAGOAS
COMPARATIVO DA DESPESA AUTORIZADA COM A REALIZADA
AUTARQUIA
Acumulado até Dezembro/2020

Emitido em: 30/03/21 16:42
R\$ 1,00

Anexo XI, da Lei 4.320/64

CATEGORIA/GRUPO DE DESPESA/MODALIDADE/NATUREZA	CRÉDITOS ORÇAMENTÁRIOS E SUPLEMENTARES	CRÉDITOS ESPECIAIS E EXTRAORDINÁRIOS	TOTAL	REALIZADA	DIFERENÇA
OUTRAS DESPESAS CORRENTES	2.868.445,00	0,00	2.868.445,00	2.770.166,95	98.278,05
TOTAL DESPESAS CORRENTES	9.424.023,54	0,00	9.424.023,54	9.257.080,16	166.943,38
DESPESAS DE CAPITAL					
INVESTIMENTOS	0,00	0,00	0,00	0,00	0,00
INVERSÕES FINANCEIRAS	0,00	0,00	0,00	0,00	0,00
AMORTIZAÇÃO DA DÍVIDA	0,00	0,00	0,00	0,00	0,00
TOTAL DESPESAS DE CAPITAL	0,00	0,00	0,00	0,00	0,00
RESERVA DE CONTINGÊNCIA					
TOTAL RESERVA DE CONTINGÊNCIA	0,00	0,00	0,00	0,00	0,00
TOTAL DO ÓRGÃO	9.424.023,54	0,00	9.424.023,54	9.257.080,16	166.943,38
14003 - AGÊNCIA DE DEFESA E INSPEÇÃO AGROPECUÁRIA DE ALAGOAS					
DESPESAS CORRENTES					
PESSOAL E ENCARGOS SOCIAIS	14.335.052,16	0,00	14.335.052,16	13.701.203,60	633.848,56
JUROS E ENCARGOS DA DÍVIDA	0,00	0,00	0,00	0,00	0,00
OUTRAS DESPESAS CORRENTES	1.702.666,33	0,00	1.702.666,33	1.262.890,43	439.775,90
TOTAL DESPESAS CORRENTES	16.037.718,49	0,00	16.037.718,49	14.964.094,03	1.073.624,46
DESPESAS DE CAPITAL					
INVESTIMENTOS	130.000,00	0,00	130.000,00	0,00	130.000,00
INVERSÕES FINANCEIRAS	0,00	0,00	0,00	0,00	0,00
AMORTIZAÇÃO DA DÍVIDA	0,00	0,00	0,00	0,00	0,00
TOTAL DESPESAS DE CAPITAL	130.000,00	0,00	130.000,00	0,00	130.000,00
RESERVA DE CONTINGÊNCIA					
TOTAL RESERVA DE CONTINGÊNCIA	0,00	0,00	0,00	0,00	0,00
TOTAL DO ÓRGÃO	16.167.718,49	0,00	16.167.718,49	14.964.094,03	1.203.624,46
14004 - INSTITUTO DE INOVAÇÃO PARA O DESENVOLVIMENTO RURAL SUSTENTÁVEL					
DESPESAS CORRENTES					
PESSOAL E ENCARGOS SOCIAIS	2.027.574,00	0,00	2.027.574,00	1.772.778,70	254.795,30
JUROS E ENCARGOS DA DÍVIDA	0,00	0,00	0,00	0,00	0,00
OUTRAS DESPESAS CORRENTES	2.377.903,00	0,00	2.377.903,00	1.318.499,07	1.059.403,93



GOVERNO DO ESTADO DE ALAGOAS
COMPARATIVO DA DESPESA AUTORIZADA COM A REALIZADA
AUTARQUIA
Acumulado até Dezembro/2020

Emitido em: 30/03/21 16:42
R\$ 1,00

Anexo XI, da Lei 4.320/64

CATEGORIA/GRUPO DE DESPESA/MODALIDADE/NATUREZA	CRÉDITOS ORÇAMENTÁRIOS E SUPLEMENTARES	CRÉDITOS ESPECIAIS E EXTRAORDINÁRIOS	TOTAL	REALIZADA	DIFERENÇA
TOTAL DESPESAS CORRENTES	4.405.477,00	0,00	4.405.477,00	3.091.277,77	1.314.199,23
DESPESAS DE CAPITAL					
INVESTIMENTOS	7.240.569,17	0,00	7.240.569,17	909.675,10	6.330.894,07
INVERSÕES FINANCEIRAS	0,00	0,00	0,00	0,00	0,00
AMORTIZAÇÃO DA DÍVIDA	0,00	0,00	0,00	0,00	0,00
TOTAL DESPESAS DE CAPITAL	7.240.569,17	0,00	7.240.569,17	909.675,10	6.330.894,07
RESERVA DE CONTINGÊNCIA					
TOTAL RESERVA DE CONTINGÊNCIA	0,00	0,00	0,00	0,00	0,00
TOTAL DO ÓRGÃO	11.646.046,17	0,00	11.646.046,17	4.000.952,87	7.645.093,30
16001 - INSTITUTO DE METROLOGIA E QUALIDADE					
DESPESAS CORRENTES					
PESSOAL E ENCARGOS SOCIAIS	4.322.682,00	0,00	4.322.682,00	3.319.677,39	1.003.004,61
JUROS E ENCARGOS DA DÍVIDA	0,00	0,00	0,00	0,00	0,00
OUTRAS DESPESAS CORRENTES	3.924.940,00	0,00	3.924.940,00	2.471.320,95	1.453.619,05
TOTAL DESPESAS CORRENTES	8.247.622,00	0,00	8.247.622,00	5.790.998,34	2.456.623,66
DESPESAS DE CAPITAL					
INVESTIMENTOS	300.000,00	0,00	300.000,00	14.199,92	285.800,08
INVERSÕES FINANCEIRAS	0,00	0,00	0,00	0,00	0,00
AMORTIZAÇÃO DA DÍVIDA	0,00	0,00	0,00	0,00	0,00
TOTAL DESPESAS DE CAPITAL	300.000,00	0,00	300.000,00	14.199,92	285.800,08
RESERVA DE CONTINGÊNCIA					
TOTAL RESERVA DE CONTINGÊNCIA	0,00	0,00	0,00	0,00	0,00
TOTAL DO ÓRGÃO	8.547.622,00	0,00	8.547.622,00	5.805.198,26	2.742.423,74
16002 - INSTITUTO DE TECNOLOGIA EM INFORMÁTICA E INFORMAÇÃO					
DESPESAS CORRENTES					
PESSOAL E ENCARGOS SOCIAIS	3.785.088,83	0,00	3.785.088,83	3.731.991,46	53.097,37
JUROS E ENCARGOS DA DÍVIDA	0,00	0,00	0,00	0,00	0,00
OUTRAS DESPESAS CORRENTES	47.886.060,65	0,00	47.886.060,65	47.492.649,37	393.411,28
TOTAL DESPESAS CORRENTES	51.671.149,48	0,00	51.671.149,48	51.224.640,83	446.508,65



GOVERNO DO ESTADO DE ALAGOAS
COMPARATIVO DA DESPESA AUTORIZADA COM A REALIZADA
AUTARQUIA
Acumulado até Dezembro/2020

Emitido em: 30/03/21 16:42
R\$ 1,00

Anexo XI, da Lei 4.320/64

CATEGORIA/GRUPO DE DESPESA/MODALIDADE/NATUREZA	CRÉDITOS ORÇAMENTÁRIOS E SUPLEMENTARES	CRÉDITOS ESPECIAIS E EXTRAORDINÁRIOS	TOTAL	REALIZADA	DIFERENÇA
DESPESAS DE CAPITAL					
INVESTIMENTOS	982.399,00	0,00	982.399,00	979.199,00	3.200,00
INVERSÕES FINANCEIRAS	0,00	0,00	0,00	0,00	0,00
AMORTIZAÇÃO DA DÍVIDA	0,00	0,00	0,00	0,00	0,00
TOTAL DESPESAS DE CAPITAL	982.399,00	0,00	982.399,00	979.199,00	3.200,00
RESERVA DE CONTINGÊNCIA					
TOTAL RESERVA DE CONTINGÊNCIA	0,00	0,00	0,00	0,00	0,00
TOTAL DO ÓRGÃO	52.653.548,48	0,00	52.653.548,48	52.203.839,83	449.708,65
17001 - INSTITUTO ZUMBI DOS PALMARES					
DESPESAS CORRENTES					
PESSOAL E ENCARGOS SOCIAIS	5.380.574,00	0,00	5.380.574,00	5.370.836,51	9.737,49
JUROS E ENCARGOS DA DÍVIDA	0,00	0,00	0,00	0,00	0,00
OUTRAS DESPESAS CORRENTES	885.563,18	0,00	885.563,18	746.984,86	138.578,32
TOTAL DESPESAS CORRENTES	6.266.137,18	0,00	6.266.137,18	6.117.821,37	148.315,81
DESPESAS DE CAPITAL					
INVESTIMENTOS	5.000,00	0,00	5.000,00	0,00	5.000,00
INVERSÕES FINANCEIRAS	0,00	0,00	0,00	0,00	0,00
AMORTIZAÇÃO DA DÍVIDA	0,00	0,00	0,00	0,00	0,00
TOTAL DESPESAS DE CAPITAL	5.000,00	0,00	5.000,00	0,00	5.000,00
RESERVA DE CONTINGÊNCIA					
TOTAL RESERVA DE CONTINGÊNCIA	0,00	0,00	0,00	0,00	0,00
TOTAL DO ÓRGÃO	6.271.137,18	0,00	6.271.137,18	6.117.821,37	153.315,81
18001 - DIRETORIA DE TEATROS DO ESTADO DE ALAGOAS					
DESPESAS CORRENTES					
PESSOAL E ENCARGOS SOCIAIS	1.034.824,00	0,00	1.034.824,00	1.014.820,61	20.003,39
JUROS E ENCARGOS DA DÍVIDA	0,00	0,00	0,00	0,00	0,00
OUTRAS DESPESAS CORRENTES	1.257.343,83	0,00	1.257.343,83	1.123.293,32	134.050,51
TOTAL DESPESAS CORRENTES	2.292.167,83	0,00	2.292.167,83	2.138.113,93	154.053,90
DESPESAS DE CAPITAL					
INVESTIMENTOS	403.450,81	0,00	403.450,81	401.804,93	1.645,88



GOVERNO DO ESTADO DE ALAGOAS
COMPARATIVO DA DESPESA AUTORIZADA COM A REALIZADA
AUTARQUIA
Acumulado até Dezembro/2020

Emitido em: 30/03/21 16:42
R\$ 1,00

Anexo XI, da Lei 4.320/64

CATEGORIA/GRUPO DE DESPESA/MODALIDADE/NATUREZA	CRÉDITOS ORÇAMENTÁRIOS E SUPLEMENTARES	CRÉDITOS ESPECIAIS E EXTRAORDINÁRIOS	TOTAL	REALIZADA	DIFERENÇA
INVERSÕES FINANCEIRAS	0,00	0,00	0,00	0,00	0,00
AMORTIZAÇÃO DA DÍVIDA	0,00	0,00	0,00	0,00	0,00
TOTAL DESPESAS DE CAPITAL	403.450,81	0,00	403.450,81	401.804,93	1.645,88
RESERVA DE CONTINGÊNCIA					
TOTAL RESERVA DE CONTINGÊNCIA	0,00	0,00	0,00	0,00	0,00
TOTAL DO ÓRGÃO	2.695.618,64	0,00	2.695.618,64	2.539.918,86	155.699,78
19006 - DEPARTAMENTO ESTADUAL DE TRÂNSITO DE ALAGOAS					
DESPESAS CORRENTES					
PESSOAL E ENCARGOS SOCIAIS	41.989.989,12	0,00	41.989.989,12	39.804.111,35	2.185.877,77
JUROS E ENCARGOS DA DÍVIDA	0,00	0,00	0,00	0,00	0,00
OUTRAS DESPESAS CORRENTES	87.132.749,11	0,00	87.132.749,11	49.061.841,35	38.070.907,76
TOTAL DESPESAS CORRENTES	129.122.738,23	0,00	129.122.738,23	88.865.952,70	40.256.785,53
DESPESAS DE CAPITAL					
INVESTIMENTOS	11.517.861,00	0,00	11.517.861,00	228.906,62	11.288.954,38
INVERSÕES FINANCEIRAS	0,00	0,00	0,00	0,00	0,00
AMORTIZAÇÃO DA DÍVIDA	0,00	0,00	0,00	0,00	0,00
TOTAL DESPESAS DE CAPITAL	11.517.861,00	0,00	11.517.861,00	228.906,62	11.288.954,38
RESERVA DE CONTINGÊNCIA					
TOTAL RESERVA DE CONTINGÊNCIA	0,00	0,00	0,00	0,00	0,00
TOTAL DO ÓRGÃO	140.640.599,23	0,00	140.640.599,23	89.094.859,32	51.545.739,91
20001 - UNIVERSIDADE ESTADUAL DE ALAGOAS					
DESPESAS CORRENTES					
PESSOAL E ENCARGOS SOCIAIS	34.532.769,87	0,00	34.532.769,87	34.471.387,21	61.382,66
JUROS E ENCARGOS DA DÍVIDA	0,00	0,00	0,00	0,00	0,00
OUTRAS DESPESAS CORRENTES	10.299.528,73	0,00	10.299.528,73	6.131.147,90	4.168.380,83
TOTAL DESPESAS CORRENTES	44.832.298,60	0,00	44.832.298,60	40.602.535,11	4.229.763,49
DESPESAS DE CAPITAL					
INVESTIMENTOS	30.800,00	0,00	30.800,00	10.300,00	20.500,00
INVERSÕES FINANCEIRAS	0,00	0,00	0,00	0,00	0,00
AMORTIZAÇÃO DA DÍVIDA	0,00	0,00	0,00	0,00	0,00



GOVERNO DO ESTADO DE ALAGOAS
COMPARATIVO DA DESPESA AUTORIZADA COM A REALIZADA
AUTARQUIA
Acumulado até Dezembro/2020

Emitido em: 30/03/21 16:42
R\$ 1,00

Anexo XI, da Lei 4.320/64

CATEGORIA/GRUPO DE DESPESA/MODALIDADE/NATUREZA	CRÉDITOS ORÇAMENTÁRIOS E SUPLEMENTARES	CRÉDITOS ESPECIAIS E EXTRAORDINÁRIOS	TOTAL	REALIZADA	DIFERENÇA
TOTAL DESPESAS DE CAPITAL	30.800,00	0,00	30.800,00	10.300,00	20.500,00
RESERVA DE CONTINGÊNCIA					
TOTAL RESERVA DE CONTINGÊNCIA	0,00	0,00	0,00	0,00	0,00
TOTAL DO ÓRGÃO	44.863.098,60	0,00	44.863.098,60	40.612.835,11	4.250.263,49
23001 - INSTITUTO DO MEIO AMBIENTE DO ESTADO DE ALAGOAS					
DESPESAS CORRENTES					
PESSOAL E ENCARGOS SOCIAIS	6.265.298,00	0,00	6.265.298,00	6.201.134,22	64.163,78
JUROS E ENCARGOS DA DÍVIDA	0,00	0,00	0,00	0,00	0,00
OUTRAS DESPESAS CORRENTES	13.907.948,48	0,00	13.907.948,48	8.618.237,80	5.289.710,68
TOTAL DESPESAS CORRENTES	20.173.246,48	0,00	20.173.246,48	14.819.372,02	5.353.874,46
DESPESAS DE CAPITAL					
INVESTIMENTOS	5.000,00	0,00	5.000,00	0,00	5.000,00
INVERSÕES FINANCEIRAS	0,00	0,00	0,00	0,00	0,00
AMORTIZAÇÃO DA DÍVIDA	0,00	0,00	0,00	0,00	0,00
TOTAL DESPESAS DE CAPITAL	5.000,00	0,00	5.000,00	0,00	5.000,00
RESERVA DE CONTINGÊNCIA					
TOTAL RESERVA DE CONTINGÊNCIA	0,00	0,00	0,00	0,00	0,00
TOTAL DO ÓRGÃO	20.178.246,48	0,00	20.178.246,48	14.819.372,02	5.358.874,46
24001 - INSTITUTO DE PROTEÇÃO E DEFESA DO CONSUMIDOR DE ALAGOAS -AL					
DESPESAS CORRENTES					
PESSOAL E ENCARGOS SOCIAIS	810.207,00	0,00	810.207,00	797.599,70	12.607,30
JUROS E ENCARGOS DA DÍVIDA	0,00	0,00	0,00	0,00	0,00
OUTRAS DESPESAS CORRENTES	1.610.950,50	0,00	1.610.950,50	1.585.290,60	25.659,90
TOTAL DESPESAS CORRENTES	2.421.157,50	0,00	2.421.157,50	2.382.890,30	38.267,20
DESPESAS DE CAPITAL					
INVESTIMENTOS	0,00	0,00	0,00	0,00	0,00
INVERSÕES FINANCEIRAS	0,00	0,00	0,00	0,00	0,00
AMORTIZAÇÃO DA DÍVIDA	0,00	0,00	0,00	0,00	0,00
TOTAL DESPESAS DE CAPITAL	0,00	0,00	0,00	0,00	0,00



GOVERNO DO ESTADO DE ALAGOAS
COMPARATIVO DA DESPESA AUTORIZADA COM A REALIZADA
AUTARQUIA
Acumulado até Dezembro/2020

Emitido em: 30/03/21 16:42
R\$ 1,00

Anexo XI, da Lei 4.320/64

CATEGORIA/GRUPO DE DESPESA/MODALIDADE/NATUREZA	CRÉDITOS ORÇAMENTÁRIOS E SUPLEMENTARES	CRÉDITOS ESPECIAIS E EXTRAORDINÁRIOS	TOTAL	REALIZADA	DIFERENÇA
RESERVA DE CONTINGÊNCIA					
TOTAL RESERVA DE CONTINGÊNCIA	0,00	0,00	0,00	0,00	0,00
TOTAL DO ÓRGÃO	2.421.157,50	0,00	2.421.157,50	2.382.890,30	38.267,20
27002 - UNIVERSIDADE ESTADUAL DE CIÊNCIAS DA SAÚDE DE ALAGOAS					
DESPESAS CORRENTES					
PESSOAL E ENCARGOS SOCIAIS	156.767.859,51	0,00	156.767.859,51	155.470.068,77	1.297.790,74
JUROS E ENCARGOS DA DÍVIDA	0,00	0,00	0,00	0,00	0,00
OUTRAS DESPESAS CORRENTES	99.288.750,94	0,00	99.288.750,94	79.350.398,93	19.938.352,01
TOTAL DESPESAS CORRENTES	256.056.610,45	0,00	256.056.610,45	234.820.467,70	21.236.142,75
DESPESAS DE CAPITAL					
INVESTIMENTOS	4.885.955,91	0,00	4.885.955,91	895.641,69	3.990.314,22
INVERSÕES FINANCEIRAS	0,00	0,00	0,00	0,00	0,00
AMORTIZAÇÃO DA DÍVIDA	0,00	0,00	0,00	0,00	0,00
TOTAL DESPESAS DE CAPITAL	4.885.955,91	0,00	4.885.955,91	895.641,69	3.990.314,22
RESERVA DE CONTINGÊNCIA					
TOTAL RESERVA DE CONTINGÊNCIA	0,00	0,00	0,00	0,00	0,00
TOTAL DO ÓRGÃO	260.942.566,36	0,00	260.942.566,36	235.716.109,39	25.226.456,97
35001 - DEPARTAMENTO DE ESTRADAS DE RODAGEM					
DESPESAS CORRENTES					
PESSOAL E ENCARGOS SOCIAIS	17.457.157,00	0,00	17.457.157,00	17.385.535,12	71.621,88
JUROS E ENCARGOS DA DÍVIDA	0,00	0,00	0,00	0,00	0,00
OUTRAS DESPESAS CORRENTES	10.323.956,00	0,00	10.323.956,00	6.545.303,13	3.778.652,87
TOTAL DESPESAS CORRENTES	27.781.113,00	0,00	27.781.113,00	23.930.838,25	3.850.274,75
DESPESAS DE CAPITAL					
INVESTIMENTOS	434.741.833,83	0,00	434.741.833,83	377.202.702,66	57.539.131,17
INVERSÕES FINANCEIRAS	0,00	0,00	0,00	0,00	0,00
AMORTIZAÇÃO DA DÍVIDA	0,00	0,00	0,00	0,00	0,00
TOTAL DESPESAS DE CAPITAL	434.741.833,83	0,00	434.741.833,83	377.202.702,66	57.539.131,17
RESERVA DE CONTINGÊNCIA					



GOVERNO DO ESTADO DE ALAGOAS
COMPARATIVO DA DESPESA AUTORIZADA COM A REALIZADA
AUTARQUIA
Acumulado até Dezembro/2020

Emitido em: 30/03/21 16:42
R\$ 1,00

Anexo XI, da Lei 4.320/64

CATEGORIA/GRUPO DE DESPESA/MODALIDADE/NATUREZA	CRÉDITOS ORÇAMENTÁRIOS E SUPLEMENTARES	CRÉDITOS ESPECIAIS E EXTRAORDINÁRIOS	TOTAL	REALIZADA	DIFERENÇA
TOTAL RESERVA DE CONTIGÊNCIA	0,00	0,00	0,00	0,00	0,00
TOTAL DO ÓRGÃO	462.522.946,83	0,00	462.522.946,83	401.133.540,91	61.389.405,92
RESUMO					
DESPESAS CORRENTES					
PESSOAL E ENCARGOS SOCIAIS	339.247.929,21	0,00	339.247.929,21	332.371.637,97	6.876.291,24
JUROS E ENCARGOS DA DÍVIDA	0,00	0,00	0,00	0,00	0,00
OUTRAS DESPESAS CORRENTES	394.134.385,70	6.000.000,00	400.134.385,70	318.754.272,84	81.380.112,86
TOTAL DESPESAS CORRENTES	733.382.314,91	6.000.000,00	739.382.314,91	651.125.910,81	88.256.404,10
DESPESAS DE CAPITAL					
INVESTIMENTOS	464.990.876,27	0,00	464.990.876,27	380.717.870,66	84.273.005,61
INVERSÕES FINANCEIRAS	0,00	0,00	0,00	0,00	0,00
AMORTIZAÇÃO DA DÍVIDA	0,00	0,00	0,00	0,00	0,00
TOTAL DESPESAS DE CAPITAL	464.990.876,27	0,00	464.990.876,27	380.717.870,66	84.273.005,61
RESERVA DE CONTINGÊNCIA					
TOTAL DA RESERVA DE CONTINGÊNCIA	0,00	0,00	0,00	0,00	0,00
TOTAL GERAL	1.198.373.191,18	6.000.000,00	1.204.373.191,18	1.031.843.781,47	172.529.409,71

FONTE: Siafe-AL / SEFAZ-AL



GOVERNO DO ESTADO DE ALAGOAS
BALANÇO ORÇAMENTÁRIO
AUTARQUIA
Acumulado até Dezembro/2020

Emitido em: 30/03/21 16:44

Anexo XII, da Lei 4.320/64

R\$ 1,00

RECEITAS ORÇAMENTÁRIAS	PREVISÃO INICIAL (a)	PREVISÃO ATUALIZADA (b)	RECEITAS REALIZADAS (c)	SALDO (d) =(c-b)
Receitas Correntes (I)	243.201.948,00	283.907.523,00	226.921.006,83	-56.986.516,17
RECEITA TRIBUTÁRIA	6.827.236,00	7.516.073,00	10.351.437,02	2.835.364,02
RECEITA DE CONTRIBUIÇÕES	0,00	0,00	1.249.852,24	1.249.852,24
RECEITA PATRIMONIAL	8.913.779,00	8.913.779,00	4.098.938,70	-4.814.840,30
RECEITA AGROPECUÁRIA	0,00	0,00	0,00	0,00
RECEITA INDUSTRIAL	0,00	0,00	0,00	0,00
RECEITA DE SERVIÇOS	167.078.315,00	201.398.700,00	194.675.914,47	-6.722.785,53
TRANSFERÊNCIAS CORRENTES	50.954.877,00	51.551.230,00	4.950.342,97	-46.600.887,03
OUTRAS RECEITAS CORRENTES	9.427.741,00	14.527.741,00	11.594.521,43	-2.933.219,57
Receitas de Capital (II)	2.395.243,00	2.395.243,00	0,00	-2.395.243,00
OPERAÇÕES DE CRÉDITO	0,00	0,00	0,00	0,00
ALIENAÇÃO DE BENS	3.262,00	3.262,00	0,00	-3.262,00
AMORTIZAÇÃO DE EMPRÉSTIMOS	0,00	0,00	0,00	0,00
TRANSFERÊNCIAS DE CAPITAL	2.391.981,00	2.391.981,00	0,00	-2.391.981,00
OUTRAS RECEITAS DE CAPITAL	0,00	0,00	0,00	0,00
Recursos Arrecadados em Exercícios Anteriores (III)	0,00	0,00	0,00	0,00
SUBTOTAL DAS RECEITAS (IV) = (I + II + III)	245.597.191,00	286.302.766,00	226.921.006,83	-59.381.759,17
Operações de Crédito / Refinanciamento (V)	0,00	0,00	0,00	0,00
Operações de Crédito Internas	0,00	0,00	0,00	0,00
Mobiliária	0,00	0,00	0,00	0,00
Contratual	0,00	0,00	0,00	0,00
Operações de Crédito Externas	0,00	0,00	0,00	0,00
Mobiliária	0,00	0,00	0,00	0,00
Contratual	0,00	0,00	0,00	0,00
SUBTOTAL COM REFINANCIAMENTO (VI) = (IV+V)	245.597.191,00	286.302.766,00	226.921.006,83	-59.381.759,17
Déficit (VII)	0,00	0,00	804.922.774,64	804.922.774,64
TOTAL (VIII) = (VI + VII)	245.597.191,00	286.302.766,00	1.031.843.781,47	745.541.015,47
Saldos de Exercícios Anteriores	0,00	98.339.062,35	98.339.062,35	0,00
Recursos Arrecadados em Exercícios Anteriores	0,00	0,00	0,00	0,00



GOVERNO DO ESTADO DE ALAGOAS

BALANÇO ORÇAMENTÁRIO

AUTARQUIA

Acumulado até Dezembro/2020

Emitido em: 30/03/21 16:44

Anexo XII, da Lei 4.320/64

R\$ 1,00

Superávit Financeiro	0,00	98.339.062,35	98.339.062,35	0,00
Reabertura de Créditos Adicionais	0,00	0,00	0,00	0,00



GOVERNO DO ESTADO DE ALAGOAS

BALANÇO ORÇAMENTÁRIO

AUTARQUIA

Acumulado até Dezembro/2020

Emitido em: 30/03/21 16:44

Anexo XII, da Lei 4.320/64

R\$ 1,00

DESPESAS ORÇAMENTÁRIAS	DOTAÇÃO INICIAL (e)	DOTAÇÃO ATUALIZADA (f)	DESPESAS EMPENHADAS (g)	DESPESAS LIQUIDADAS (h)	DESPESAS PAGAS (i)	SALDO DA DOTAÇÃO (j) = (f-g)
DESPESAS ORÇAMENTÁRIAS	587.222.998,30	1.204.373.191,18	1.031.843.781,47	987.789.658,70	892.446.196,86	172.529.409,71
Despesas Correntes (IX)	409.481.896,63	739.382.314,91	651.125.910,81	640.705.121,65	615.869.173,20	88.256.404,10
Pessoal e Encargos Sociais	176.277.727,00	339.247.929,21	332.371.637,97	332.371.637,97	318.523.779,23	6.876.291,24
Juros e Encargos da Dívida	0,00	0,00	0,00	0,00	0,00	0,00
Outras Despesas Correntes	233.204.169,63	400.134.385,70	318.754.272,84	308.333.483,68	297.345.393,97	81.380.112,86
Despesas de Capital (X)	177.741.101,67	464.990.876,27	380.717.870,66	347.084.537,05	276.577.023,66	84.273.005,61
Investimentos	177.741.101,67	464.990.876,27	380.717.870,66	347.084.537,05	276.577.023,66	84.273.005,61
Inversões Financeiras	0,00	0,00	0,00	0,00	0,00	0,00
Amortização da Dívida	0,00	0,00	0,00	0,00	0,00	0,00
Reserva de Contingência (XI)	0,00	0,00	0,00	0,00	0,00	0,00
Reserva do RPPS (XII)	0,00	0,00	0,00	0,00	0,00	0,00
SUBTOTAL DAS DESPESAS (XIII) = (IX + X + XI + XII)	587.222.998,30	1.204.373.191,18	1.031.843.781,47	987.789.658,70	892.446.196,86	172.529.409,71
Amortização da Dívida/ Refinanciamento (XIV)	0,00	0,00	0,00	0,00	0,00	0,00
Amortização da Dívida Interna	0,00	0,00	0,00	0,00	0,00	0,00
Dívida Mobiliária	0,00	0,00	0,00	0,00	0,00	0,00
Outras Dívidas	0,00	0,00	0,00	0,00	0,00	0,00
Amortização da Dívida Externa	0,00	0,00	0,00	0,00	0,00	0,00
Dívida Mobiliária	0,00	0,00	0,00	0,00	0,00	0,00
Outras Dívidas	0,00	0,00	0,00	0,00	0,00	0,00
SUBTOTAL COM REFINANCIAMENTO (XV) = (XIII + XIV)	587.222.998,30	1.204.373.191,18	1.031.843.781,47	987.789.658,70	892.446.196,86	172.529.409,71
Superávit (XVI)	0,00	0,00	0,00	0,00	0,00	0,00
TOTAL (XVII) = (XV + XVI)	587.222.998,30	1.204.373.191,18	1.031.843.781,47	987.789.658,70	892.446.196,86	172.529.409,71

FONTE: Siafe-AL / SEFAZ-AL





GOVERNO DO ESTADO DE ALAGOAS
ANEXO 1 - DEMONSTRATIVO DE EXECUÇÃO DOS RESTOS A PAGAR NÃO PROCESSADOS
AUTARQUIA
Acumulado até Dezembro/2020

Emitido em: 30/03/21 16:47

Anexo XII, da Lei 4.320/64

R\$ 1,00

	INSCRITOS		LIQUIDADOS (c)	PAGOS (d)	CANCELADOS (e)	SALDO (f) = (a+b-d-e)
	EM EXERCÍCIOS ANTERIORES (a)	EM 31 DE DEZEMBRO DO EXERCÍCIO ANTERIOR (b)				
Despesas Correntes	7.556,01	8.631.813,53	5.465.443,76	5.463.734,02	3.158.090,36	17.545,16
Pessoal e Encargos Sociais	0,00	0,00	0,00	0,00	0,00	0,00
Juros e Encargos da Dívida	0,00	0,00	0,00	0,00	0,00	0,00
Outras Despesas Correntes	7.556,01	8.631.813,53	5.465.443,76	5.463.734,02	3.158.090,36	17.545,16
Despesas de Capital	0,00	26.489.666,31	25.213.219,85	25.213.219,85	1.276.446,46	-0,00
Investimentos	0,00	26.489.666,31	25.213.219,85	25.213.219,85	1.276.446,46	-0,00
Inversões Financeiras	0,00	0,00	0,00	0,00	0,00	0,00
Amortização da Dívida	0,00	0,00	0,00	0,00	0,00	0,00
TOTAL	7.556,01	35.121.479,84	30.678.663,61	30.676.953,87	4.434.536,82	17.545,16

FONTE: Siafe-AL / SEFAZ-AL



GOVERNO DO ESTADO DE ALAGOAS

ANEXO 2 - DEMONSTRATIVO DE EXECUÇÃO DOS RESTOS A PAGAR PROCESSADOS E NÃO PROCESSADOS LIQUIDADOS

AUTARQUIA

Acumulado até Dezembro/2020

Emitido em: 30/03/21 16:49

Anexo XII, da Lei 4.320/64

R\$ 1,00

	INSCRITOS		PAGOS (c)	CANCELADOS (d)	SALDO (e)= (a+b-c-d)
	EM EXERCÍCIOS ANTERIORES (a)	EM 31 DE DEZEMBRO DO EXERCÍCIO ANTERIOR (b)			
Despesas Correntes	2.426.367,04	25.405.939,11	26.229.528,93	1.014.179,39	588.597,83
Pessoal e Encargos Sociais	1.266.990,28	22.062.828,85	23.001.322,35	43.142,70	285.354,08
Juros e Encargos da Dívida	0,00	0,00	0,00	0,00	0,00
Outras Despesas Correntes	1.159.376,76	3.343.110,26	3.228.206,58	971.036,69	303.243,75
Despesas de Capital	969.749,87	41.201.686,69	41.302.636,70	0,00	868.799,86
Investimentos	969.749,87	41.201.686,69	41.302.636,70	0,00	868.799,86
Inversões Financeiras	0,00	0,00	0,00	0,00	0,00
Amortização da Dívida	0,00	0,00	0,00	0,00	0,00
TOTAL	3.396.116,91	66.607.625,80	67.532.165,63	1.014.179,39	1.457.397,69

FONTE: Siafe-AL / SEFAZ-AL



GOVERNO DO ESTADO DE ALAGOAS

BALANÇO FINANCEIRO

AUTARQUIA

Acumulado até Dezembro/2020

Emitido em: 30/03/21 16:50

Anexo XIII, da Lei 4.320/64

R\$ 1,00

INGRESSOS		
	EXERCÍCIO ATUAL	EXERCÍCIO ANTERIOR
Receita Orçamentária (I)	226.921.006,83	217.295.834,12
Ordinária	221.542.563,35	205.201.782,65
Vinculada	5.378.443,48	12.094.051,47
Recursos Vinculados à Educação	0,00	0,00
Recursos Vinculados à Saúde	54.475,24	273.703,44
Recursos Vinculados à Previdência Social - RPPS	0,00	0,00
Recursos Vinculados à Seguridade Social	0,00	0,00
Outras Destinações de Recursos	5.323.968,24	11.820.348,03
FUNDEB	0,00	0,00
Convênios	5.321.180,04	11.810.000,54
Contribuição de Intervenção do Domínio Econômico - CIDE	2.788,20	10.347,49
Transferências Financeiras Recebidas (II)	2.782.425.108,41	2.613.528.434,51
Transferências Recebidas para a Execução Orçamentária	2.776.768.609,50	2.613.494.978,65
Transferências Recebidas Independentes de Execução Orçamentária	5.656.498,91	33.455,86
Recebimentos Extra-orçamentários (III)	519.849.243,09	512.026.938,65
Inscrição de Restos a Pagar Não Processados	44.054.122,77	35.121.479,84
Inscrição em Restos a Pagar Processados	95.343.461,84	66.607.625,80
Depósitos Restituíveis e Valores Vinculados	380.442.596,70	410.275.371,11
Outros Recebimentos Extraorçamentários	9.061,78	22.461,90
Saldo em Espécie do Exercício Anterior (IV)	269.874.165,56	116.589.557,73
Caixa e Equivalentes de Caixa	261.894.481,91	106.114.141,58
Limite de Caixa	7.979.683,65	10.475.416,15
TOTAL INGRESSO (V) = (I+II+III+IV)	3.799.069.523,89	3.459.440.765,01



GOVERNO DO ESTADO DE ALAGOAS

BALANÇO FINANCEIRO

AUTARQUIA

Acumulado até Dezembro/2020

Emitido em: 30/03/21 16:50

Anexo XIII, da Lei 4.320/64

R\$ 1,00

DISPÊNDIOS		
	EXERCÍCIO ATUAL	EXERCÍCIO ANTERIOR
Despesas Orçamentárias (VI)	1.031.843.781,47	860.945.351,75
Ordinária	970.568.222,68	796.587.482,11
Vinculada	61.275.558,79	64.357.869,64
Recursos Vinculados à Educação	0,00	0,00
Recursos Vinculados à Saúde	44.587.232,73	41.698.890,03
Recursos Vinculados à Previdência Social - RPPS	0,00	0,00
Recursos Vinculados à Seguridade Social	0,00	0,00
Outras Destinações de Recursos	16.688.326,06	22.658.979,61
FUNDEB	0,00	0,00
Convênios	9.587.925,99	14.043.363,39
Contribuição de Intervenção do Domínio Econômico - CIDE	7.100.400,07	8.615.616,22
Transferências Financeiras Concedidas (VII)	2.158.829.822,95	1.828.341.874,32
Transferências Concedidas para a Execução Orçamentária	2.126.119.866,46	1.804.974.011,14
Transferências Concedidas Independentes de Execução Orçamentária	32.709.956,49	23.367.863,18
Pagamentos Extraorçamentários (VIII)	472.041.306,36	500.279.373,38
Pagamentos de Restos a Pagar Não Processados	30.676.953,87	1.881.308,80
Pagamentos de Restos a Pagar Processados	67.532.165,63	70.589.454,91
Depósitos Restituíveis e Valores Vinculados	373.823.881,13	427.808.609,67
Outros Pagamentos Extraorçamentários	8.305,73	0,00
Saldo para o Exercício Seguinte (IX)	136.354.613,11	269.874.165,56
Caixa e Equivalentes de Caixa	101.219.518,98	261.894.481,91
Limite de Caixa	35.135.094,13	7.979.683,65
TOTAL DISPÊNDIOS (X) = (VI+VII+VIII+IX)	3.799.069.523,89	3.459.440.765,01

FONTE: Siafe-AL / SEFAZ-AL



GOVERNO DO ESTADO DE ALAGOAS

BALANÇO PATRIMONIAL

AUTARQUIA

Acumulado até Dezembro/2020

Emitido em: 30/03/21 16:55

Anexo XIV, da Lei 4.320/64

R\$ 1,00

ATIVO	EXERCÍCIO ATUAL	EXERCÍCIO ANTERIOR
ATIVO		
ATIVO CIRCULANTE		
Caixa e Equivalentes de Caixa	136.354.613,11	269.874.165,56
Créditos a Curto Prazo	21.038.052,25	63.320.554,52
Investimentos e Aplicações Temporárias a Curto Prazo	0,00	0,00
Estoques	56.272.196,19	39.527.810,01
V.P.D. Pagas Antecipadamente	554.177,58	509.005,64
Total do Ativo Circulante	214.219.039,13	373.231.535,73
ATIVO NÃO CIRCULANTE		
Realizável a Longo Prazo	0,00	0,00
Créditos a longo prazo	0,00	0,00
Investimentos Temporários a Longo Prazo	0,00	0,00
Estoques	0,00	0,00
VPD Pagas Antecipadamente	0,00	0,00
Investimentos	0,00	0,00
Imobilizado	1.261.974.545,42	895.657.962,48
Intangível	3.436.670,75	3.440.499,27
Diferido	0,00	0,00
Total do Ativo Não Circulante	1.265.411.216,17	899.098.461,75
TOTAL DO ATIVO	1.479.630.255,30	1.272.329.997,48



GOVERNO DO ESTADO DE ALAGOAS

BALANÇO PATRIMONIAL

AUTARQUIA

Acumulado até Dezembro/2020

Emitido em: 30/03/21 16:55

Anexo XIV, da Lei 4.320/64

R\$ 1,00

PASSIVO	EXERCÍCIO ATUAL	EXERCÍCIO ANTERIOR
PASSIVO CIRCULANTE		
Obrigações Trab., Prev. e Assist. a Pagar a CP	3.101.944,27	15.226.663,10
Empréstimos e Financiamentos a Curto Prazo	0,00	0,00
Fornecedores e Contas a Pagar a Curto Prazo	81.206.232,93	62.165.890,79
Obrigações Fiscais a Curto Prazo	156.304,27	56.419,28
Provisões a Curto Prazo	0,00	0,00
Demais Obrigações a Curto Prazo	22.247.473,23	20.877.045,63
Total Passivo Circulante	106.711.954,70	98.326.018,80
PASSIVO NAO CIRCULANTE		
Obrigações Trab., Prev. e Assist. a Pagar a LP	0,00	0,00
Empréstimos e Financiamentos a Longo Prazo	0,00	0,00
Fornecedores a Longo Prazo	0,00	0,00
Obrigações Fiscais a Longo Prazo	0,00	0,00
Provisões a Longo Prazo	0,00	0,00
Demais Obrigações a Longo Prazo	0,00	0,00
Resultado Diferido	0,00	0,00
Total Passivo Não Circulante	0,00	0,00
PATRIMÔNIO LÍQUIDO		
Patrimônio Social e Capital Social	490.962.254,79	490.962.254,79
Reservas de Capital	0,00	0,00
Ajustes de Avaliação Patrimonial	0,00	0,00
Reservas de Lucros	0,00	0,00
Demais Reservas	0,00	0,00
Resultados Acumulados	881.956.045,81	683.041.723,89
Resultado do Exercício	223.602.524,63	471.075.756,55
Resultados de Exercícios Anteriores	683.041.723,89	251.220.393,47
Ajustes de Exercícios Anteriores	-24.688.202,71	-39.254.426,13
Participação de Não Controladores	0,00	0,00
Total Patrimônio Líquido	1.372.918.300,60	1.174.003.978,68
TOTAL DO PASSIVO	1.479.630.255,30	1.272.329.997,48

FONTE: Siafe-AL / SEFAZ-AL



GOVERNO DO ESTADO DE ALAGOAS
QUADRO DOS ATIVOS E PASSIVOS FINANCEIROS E PERMANENTES
AUTARQUIA
Acumulado até Dezembro/2020

Emitido em: 30/03/21 16:57

Anexo XIV, da Lei 4.320/64

R\$ 1,00

	Exercício Atual	Exercício Anterior
Ativo (I)		
Ativo Financeiro	154.860.330,86	298.300.669,39
Ativo Permanente	1.324.769.924,44	974.029.328,09
Total do Ativo	1.479.630.255,30	1.272.329.997,48
Passivo (II)		
Passivo Financeiro	149.542.087,34	117.262.925,47
Passivo Permanente	1.223.990,13	12.158.921,75
Total do Passivo	150.766.077,47	129.421.847,22
Saldo Patrimonial (III) = (I - II)	1.328.864.177,83	1.142.908.150,26

FONTE: Siafe-AL / SEFAZ-AL



GOVERNO DO ESTADO DE ALAGOAS
QUADRO DAS CONTAS DE COMPENSAÇÃO
AUTARQUIA
Acumulado até Dezembro/2020

Emitido em: 30/03/21 16:58

Anexo XIV, da Lei 4.320/64

R\$ 1,00

	Exercício Atual	Exercício Anterior
Atos Potenciais Ativos		
Garantias e Contragarantias Recebidas	0,00	0,00
Direitos Conveniados e outros instrumentos congêneres	160.653.566,07	149.394.587,97
Direitos Contratuais	0,00	0,00
Outros Atos Potenciais Ativos	0,00	0,00
Total dos Atos Potenciais Ativos	160.653.566,07	149.394.587,97
Atos Potenciais Passivos		
Garantias e Contragarantias concedidas	0,00	0,00
Obrigações conveniadas e outros instrumentos congêneres	1.336.386,11	1.336.386,11
Obrigações contratuais	825.355.098,57	736.935.770,14
Outros atos potenciais passivos	8.073,92	8.073,92
Total dos Atos Potenciais Passivos	826.699.558,60	738.280.230,17

FONTE: Siafe-AL / SEFAZ-AL



GOVERNO DO ESTADO DE ALAGOAS
QUADRO DO SUPERÁVIT / DÉFICIT FINANCEIRO
AUTARQUIA
Acumulado até Dezembro/2020

Emitido em: 30/03/21 16:59

Anexo XIV, da Lei 4.320/64

R\$ 1,00

FONTES DE RECURSOS	Exercício Atual	Exercício Anterior
ORDINARIA	-551.303.056,92	-628.261.670,69
Recursos Ordinários	-551.303.056,92	-628.261.670,69
VINCULADA	556.621.300,44	809.299.414,61
Contribuição de Intervenção do Domínio Econômico - CIDE	225.881,32	222.621,52
Cota-Parte do Salário Educação - ESTADUAL	0,00	0,00
Cota-Parte do Salário Educação - FEDERAL	0,00	0,00
Convênios	20.619.745,09	24.862.207,89
FUNDEB	0,00	0,00
Sistema Único de Saúde - SUS	18.841.778,00	15.846.624,45
Recursos Previdenciários	516.933.896,03	768.367.960,75
Total das Fontes de Recursos	5.318.243,52	181.037.743,92

FONTE: Siate-AL / SEFAZ-AL



GOVERNO DO ESTADO DE ALAGOAS
VARIAÇÃO PATRIMONIAL
AUTARQUIA
Acumulado até Dezembro/2020

Emitido em: 30/03/21 17:00

Anexo XV, da Lei 4.320/64

R\$ 1,00

ESPECIFICAÇÃO	Exercício Atual	Exercício Anterior
VARIAÇÕES PATRIMONIAIS AUMENTATIVAS		
Impostos, Taxas e Contribuições de Melhoria	12.042.653,41	12.291.381,24
Impostos	0,00	0,00
Taxas	12.042.653,41	12.291.381,24
Contribuições de Melhoria	0,00	0,00
Contribuições	1.241.546,51	1.968.487,66
Contribuições Sociais	1.241.546,51	1.968.487,66
Contribuições de Intervenção no Domínio Econômico	0,00	0,00
Contribuição de Iluminação Pública	0,00	0,00
Contribuições de Interesse das Categorias Profissionais	0,00	0,00
Exploração e Venda de Bens, Serviços e Direitos	213.294.856,63	263.476.538,70
Venda de Mercadorias	0,00	0,00
Venda de Produtos	0,00	0,00
Exploração de Bens e Direitos e Prestação de Serviços	213.294.856,63	263.476.538,70
Variações Patrimoniais Aumentativas Financeiras	1.094.942,13	2.682.593,21
Juros e Encargos de Emp. e Fin. Concedidos	0,00	0,00
Juros e Encargos de Mora	0,00	0,00
Variações Monetárias e Cambiais	0,00	0,00
Descontos Financeiros Obtidos	0,00	0,00
Remuneração de Depósitos Bancários e Aplicações Financeiras	1.094.942,13	2.682.593,21
Outras Variações Pat. Aumentativas - Financeiras	0,00	0,00
Transferências e Delegações Recebidas	2.787.382.625,64	2.625.442.622,03
Transferências Intra Governamentais	2.782.425.108,41	2.613.528.434,51
Transferências Inter Governamentais	3.855.339,68	10.960.635,94
Transferências das Instituições Privadas	1.095.003,29	953.551,58
Transferências das Instituições Multigovernamentais	0,00	0,00
Transferências de Consórcios Públicos	0,00	0,00
Transferências do Exterior	0,00	0,00
Execução Orçamentária Delegada de Entes	0,00	0,00
Transferências de Pessoas Físicas	0,00	0,00
Outras Transferências e Delegações Recebidas	7.174,26	0,00
Valorização e Ganhos com Ativos e Desincorporação de Passivos	1.479.330,45	198.034,71
Reavaliação de Ativos	0,00	0,00
Ganhos com Alienação	0,00	0,00
Ganhos com incorporação de Ativos	7.093,23	36.790,96
Ganhos com Desincorporação de Passivos	1.472.237,22	161.243,75
Reversão de Redução ao Valor Recuperável	0,00	0,00
Outras Variações Patrimoniais Aumentativas	-38.113.001,28	-40.875.303,09
VPA a classificar	-52.173.253,08	-53.797.653,23
Resultado Positivo de Participações	0,00	0,00
Reversão de Provisões e Ajustes para Perdas	0,00	0,00
Diversas Variações Patrimoniais Aumentativas	14.060.251,80	12.922.350,14
Total das Variações Patrimoniais Aumentativas (I)	2.978.422.953,49	2.865.184.354,46
Variações Patrimoniais Diminutivas		
Pessoal e Encargos	298.157.389,28	281.580.236,19
Remuneração a Pessoal	253.794.789,97	244.394.002,97
Encargos Patronais	44.362.599,31	37.186.233,22
Benefícios a Pessoal	0,00	0,00
Outras Variações Patrimoniais Diminutivas - Pessoal e Encargos	0,00	0,00
Benefícios Previdenciários e Assistenciais	34.844.885,76	755.941,03
Aposentadoria e Reformas	34.049.994,76	0,00
Pensões	0,00	0,00
Benefícios de Prestação Continuada	0,00	0,00
Benefícios Eventuais	0,00	0,00



GOVERNO DO ESTADO DE ALAGOAS
VARIAÇÃO PATRIMONIAL
AUTARQUIA
Acumulado até Dezembro/2020

Emitido em: 30/03/21 17:00

Anexo XV, da Lei 4.320/64

R\$ 1,00

ESPECIFICAÇÃO	Exercício Atual	Exercício Anterior
Políticas Públicas de Transferência de Renda	0,00	0,00
Outros Benefícios Previdenciários e Assistenciais	794.891,00	755.941,03
Uso de Bens, Serviços e Consumo de Capital Fixo	250.224.326,68	269.639.927,44
Uso de Material de Consumo	33.416.955,15	51.939.607,68
Serviços	213.897.230,54	214.927.545,61
Depreciação, Amortização e Exaustão	2.910.140,99	2.772.774,15
Variações Patrimoniais Diminutivas Financeiras	0,00	0,00
Juros e Encargos de Empréstimos e Financiamentos Obtidos	0,00	0,00
Juros e Encargos de Mora	0,00	0,00
Variações Monetárias e Cambiais	0,00	0,00
Descontos Financeiros Concedidos	0,00	0,00
Outras Variações Patrimoniais Diminutivas - Financeiras	0,00	0,00
Transferências e Delegações Concedidas	2.161.674.486,31	1.832.967.004,84
Transferências Intra Governamentais	2.158.525.620,53	1.828.332.657,29
Transferências Inter Governamentais	3.053.209,49	4.005.056,05
Transferências a Instituições Privadas	88.482,03	629.291,50
Transferências a Instituições Multigovernamentais	0,00	0,00
Transferências a Consórcios Públicos	0,00	0,00
Transferências ao Exterior	0,00	0,00
Execução Orçamentária Delegada a Entes	0,00	0,00
Outras Transferências e Delegações Concedidas	7.174,26	0,00
Desvalorização e Perdas de Ativos e Incorporação de Passivos	304.205,44	10.512,94
Redução a Valor Recuperável e Provisão para Perdas	0,00	0,00
Perdas com alienação	0,00	0,00
Perdas Involuntárias	3,02	1.295,91
Incorporação de Passivos	0,00	0,00
Desincorporação de Ativos	304.202,42	9.217,03
Tributárias	4.110.237,81	4.268.655,04
Impostos, Taxas e Contribuições de Melhoria	99.807,79	211.297,71
Contribuições	4.010.430,02	4.057.357,33
Custo das Mercadorias e Produtos Vendidos, e dos Serviços Prestados	0,00	0,00
Custo das Mercadorias Vendidas	0,00	0,00
Custo dos Produtos Vendidos	0,00	0,00
Custo dos Serviços Prestados	0,00	0,00
Outras Variações Patrimoniais Diminutivas	5.504.897,58	4.886.320,43
Premiações	1.200,00	1.800,00
Resultado Negativo de Participações	0,00	0,00
Incentivos	4.122.895,95	3.104.856,64
Subvenções Econômicas	0,00	0,00
Participações e Contribuições	0,00	0,00
Constituição de Provisões	0,00	0,00
Diversas Variações Patrimoniais Diminutivas	1.380.801,63	1.779.663,79
Total das Variações Patrimoniais Diminutivas (II)	2.754.820.428,86	2.394.108.597,91
RESULTADO PATRIMONIAL DO PERÍODO (III) = (I - II)	223.602.524,63	471.075.756,55

FONTE: Siafe-AL / SEFAZ-AL



GOVERNO DO ESTADO DE ALAGOAS
DEMONSTRATIVO DA DÍVIDA FLUTUANTE
AUTARQUIA
Acumulado até Dezembro/2020

Emitido em: 30/03/21 17:04

Anexo XVII, da Lei 4.320/64

R\$ 1,00

ESPECIFICAÇÃO	SALDO DO EXERCÍCIO ANTERIOR	MOVIMENTAÇÃO DO EXERCÍCIO		SALDO PARA O EXERCÍCIO SEGUINTE
		INSCRIÇÃO	BAIXA	
RESTOS A PAGAR				
Processado do Exercício	70.003.742,71	95.343.461,84	68.546.345,02	96.800.859,53
Não Processado do Exercício	35.129.035,85	44.054.122,77	35.111.490,69	44.071.667,93
Subtotal	105.132.778,56	139.397.584,61	103.657.835,71	140.872.527,46
PESSOAL A PAGAR	187.117,65	0,00	158.789,23	28.328,42
Subtotal	187.117,65	0,00	158.789,23	28.328,42
DEPÓSITOS				
Consignações	2.834.981,43	1.384.700,42	2.686.733,48	1.532.948,37
Depósitos de Diversas Origens	7.327.848,69	79.653.907,30	80.361.675,00	6.620.080,99
Obrigações com Outros Entes	0,01	2.390.865,87	2.390.865,87	0,01
Subtotal	10.162.830,13	83.429.473,59	85.439.274,35	8.153.029,37
OUTROS PASSIVOS FINANCEIROS				
Credores Entidades e Agentes	0,00	0,00	0,00	0,00
Valores Pendentes	384.890,52	77.103,74	75.357,18	386.637,08
Valores Pendentes Intraorçamentários	1.395.308,61	3.654.166,60	4.947.910,20	101.565,01
Valores Vinculados Intraorçamentários	0,00	0,00	0,00	0,00
Subtotal	1.780.199,13	3.731.270,34	5.023.267,38	488.202,09
TOTAL DA DÍVIDA FLUTUANTE	117.262.925,47	226.558.328,54	194.279.166,67	149.542.087,34

FONTE: Siafe-AL / SEFAZ-AL



GOVERNO DO ESTADO DE ALAGOAS
DEMONSTRAÇÃO DOS FLUXOS DE CAIXA
AUTARQUIA
Acumulado até Dezembro/2020

Emitido em: 30/03/21 17:07

Anexo XVIII, da Lei 4.320/64

R\$ 1,00

ESPECIFICAÇÃO	Exercício Atual	Exercício Anterior
FLUXO DE CAIXA DAS ATIVIDADES OPERACIONAIS		
Ingressos	3.981.391.883,92	3.719.533.286,20
Receitas derivadas e originárias	227.627.162,77	205.411.908,07
Transferências correntes recebidas	2.781.718.952,47	2.621.809.166,17
Outros ingressos operacionais	972.045.768,68	892.312.211,96
Desembolsos	3.798.973.966,64	3.330.937.214,37
Pessoal e demais despesas	341.525.101,58	290.185.027,06
Juros e encargos da dívida	0,00	0,00
Transferências concedidas	2.464.867.157,52	2.133.424.931,19
Outros desembolsos operacionais	992.581.707,54	907.327.256,12
Fluxo de caixa líquido das atividades operacionais (I)	182.417.917,28	388.596.071,83
FLUXO DE CAIXA DAS ATIVIDADES DE INVESTIMENTO		
Ingressos	0,00	3.194,39
Alienação de Bens	0,00	3.194,39
Amortização de Empréstimos e Financiamentos Concedidos	0,00	0,00
Outros ingressos de investimentos	0,00	0,00
Desembolsos	343.092.880,21	236.418.925,89
Aquisição de Ativo Não Circulante	343.092.880,21	235.843.470,54
Concessão de Empréstimos e Financiamentos	0,00	575.455,35
Outros desembolsos de investimentos	0,00	0,00
Fluxo de caixa líquido das atividades de investimento (II)	-343.092.880,21	-236.415.731,50
FLUXO DE CAIXA DAS ATIVIDADES DE FINANCIAMENTO		
Ingressos	0,00	3.600.000,00
Operações de Crédito	0,00	0,00
Integralização do capital social de empresas dependentes	0,00	0,00
Transferências de capital recebidas	0,00	3.600.000,00
Outros ingressos de financiamento	0,00	0,00
Desembolsos	0,00	0,00
Amortização/Refinanciamento da Dívida	0,00	0,00
Outros desembolsos de financiamentos	0	0
Fluxo de caixa líquido das atividades de financiamento (III)	0,00	3.600.000,00
GERAÇÃO LÍQUIDA DE CAIXA E EQUIVALENTE DE CAIXA (I+II+III)	-160.674.962,93	155.780.340,33
Caixa e Equivalentes de caixa inicial	261.894.481,91	106.114.141,58
Caixa e Equivalente de caixa final	101.219.518,98	261.894.481,91

FONTE: Siafe-AL / SEFAZ-AL



GOVERNO DO ESTADO DE ALAGOAS
QUADRO DE RECEITAS DERIVADAS E ORIGINÁRIAS
AUTARQUIA
Acumulado até Dezembro/2020

Emitido em: 30/03/21 17:10

Anexo XVIII, da Lei 4.320/64

R\$ 1,00

	Exercício Atual	Exercício Anterior
QUADRO DE RECEITAS DERIVADAS E ORIGINÁRIAS		
RECEITAS DERIVADAS E ORIGINÁRIAS		
Receita Tributária	10.351.437,02	10.835.804,59
Receita de Contribuições	1.249.852,24	1.968.487,66
Receita Patrimonial	3.017.236,57	3.034.875,46
Receita Agropecuária	0,00	0,00
Receita Industrial	0,00	0,00
Receita de Serviços	194.725.853,88	177.753.004,64
Remuneração das Disponibilidades	1.094.942,13	2.682.593,21
Outras Receitas Derivadas e Originárias	17.187.840,93	9.137.142,51
Total das Receitas Derivadas e Originárias	227.627.162,77	205.411.908,07

FONTE: Siafe-AL / SEFAZ-AL



GOVERNO DO ESTADO DE ALAGOAS
QUADRO DE TRANSFERÊNCIAS RECEBIDAS E CONCEDIDAS
AUTARQUIA
Acumulado até Dezembro/2020

Emitido em: 30/03/21 17:11

Anexo XVIII, da Lei 4.320/64

R\$ 1,00

	Exercício Atual	Exercício Anterior
QUADRO DE TRANSFERÊNCIAS RECEBIDAS E CONCEDIDAS		
TRANSFERÊNCIAS RECEBIDAS		
Intergovernamentais	3.792.002,72	6.264.606,40
da União	3.336.189,22	6.256.306,40
a Estados e Distrito Federal	0,00	0,00
de Municípios	455.813,50	8.300,00
Intragovernamentais	2.776.768.609,50	2.613.494.978,65
Multigovernamentais	0,00	0,00
Outras Transferências	1.158.340,25	2.049.581,12
Recebidas		
Total das Transferências Recebidas	2.781.718.952,47	2.621.809.166,17
TRANSFERÊNCIAS CONCEDIDAS		
Intergovernamentais	0,00	192.817,41
a União	0,00	192.817,41
a Estados e Distrito Federal	0,00	0,00
a Municípios	0,00	0,00
Intragovernamentais	2.158.829.822,95	1.828.341.874,32
Outras Transferências	306.037.334,57	304.890.239,46
Concedidas		
Total das Transferências Concedidas	2.464.867.157,52	2.133.424.931,19

FONTE: Siafe-AL / SEFAZ-AL



GOVERNO DO ESTADO DE ALAGOAS
QUADRO DE DESEMBOLSOS DE PESSOAL E DEMAIS DESPESAS POR FUNÇÃO
AUTARQUIA
Acumulado até Dezembro/2020

Emitido em: 30/03/21 17:12

Anexo XVIII, da Lei 4.320/64

R\$ 1,00

	Exercício Atual	Exercício Anterior
QUADRO DE DESEMBOLSOS DE PESSOAL E DEMAIS DESPESAS POR FUNÇÃO		
04 - ADMINISTRAÇÃO	2.966.675,45	2.773.952,30
06 - SEGURANÇA PÚBLICA	39.825.664,77	43.513.875,93
09 - PREVIDÊNCIA SOCIAL	36.721.348,76	3.105.307,00
10 - SAÚDE	115.587.179,14	111.924.038,02
12 - EDUCAÇÃO	85.314.827,52	73.146.491,03
13 - CULTURA	1.070.272,25	887.346,92
14 - DIREITOS DA CIDADANIA	792.944,85	462.297,82
18 - GESTÃO AMBIENTAL	5.588.094,38	7.527.785,30
19 - CIÊNCIAS E TECNOLOGIA	3.859.439,39	3.152.501,64
20 - AGRICULTURA	23.803.948,19	19.952.113,59
22 - INDÚSTRIA	3.274.411,80	4.033.702,58
24 - COMUNICAÇÕES	5.123.618,20	4.635.406,49
26 - TRANSPORTE	17.596.676,88	0,00
26 - TRANSPORTES	0,00	15.070.208,44
Total dos Desembolsos de Pessoal e Demais Despesas por Função	341.525.101,58	290.185.027,06

FONTE: Siafe-AL / SEFAZ-AL



GOVERNO DO ESTADO DE ALAGOAS
QUADRO DE JUROS E ENCARGOS DA DÍVIDA
AUTARQUIA
Acumulado até Dezembro/2020

Emitido em: 30/03/21 17:13

Anexo XVIII, da Lei 4.320/64

R\$ 1,00

	Exercício Atual	Exercício Anterior
QUADRO DE JUROS E ENCARGOS DA DÍVIDA		
Juros e Correção Monetária da Dívida Interna	0,00	0,00
Juros e Correção Monetária da Dívida Externa	0,00	0,00
Outros Encargos da Dívida	0,00	0,00
Total dos Juros e Encargos da Dívida	0,00	0,00

FONTE: Siafe-AL / SEFAZ-AL



Uma dose de esperança no cuidado do outro. Entra para a história de Alagoas, do Brasil e do Mundo, a garra dos profissionais que se colocam firmes no tratamento dos acometidos pela Covid-19



CAPÍTULO 3

FUNDAÇÃO



VOL. 2



GOVERNO DO ESTADO DE ALAGOAS
DEMONSTRATIVO DA RECEITA E DESPESA SEGUNDO CATEGORIAS ECONOMICAS
FUNDAÇÃO
Acumulado até Dezembro/2020

Emitido em: 29/03/21 15:27

Anexo I, da Lei 4.320/64

R\$ 1,00

RECEITA	R\$	DESPESA	R\$
RECEITAS CORRENTES		DESPESAS CORRENTES	
RECEITA TRIBUTÁRIA	0,00	PESSOAL E ENCARGOS SOCIAIS	2.235.103,54
RECEITA DE CONTRIBUIÇÕES	0,00	JUROS E ENCARGOS DA DÍVIDA	0,00
RECEITA PATRIMONIAL	50.701,06	OUTRAS DESPESAS CORRENTES	12.060.850,52
RECEITA AGROPECUÁRIA	0,00		
RECEITA INDUSTRIAL	0,00		
RECEITA DE SERVIÇOS	0,00		
TRANSFERÊNCIAS CORRENTES	1.069.850,00		
OUTRAS RECEITAS CORRENTES	154.681,89		
RECEITA INTRA-ORÇAMENTÁRIA CORRENTES	0,00		
DEDUÇÕES DA RECEITA CORRENTE	0,00		
DÉFICIT CORRENTE	13.020.721,11	SUPERÁVIT CORRENTE	0,00
SUBTOTAL	14.295.954,06	SUBTOTAL	14.295.954,06
SUPERÁVIT DO ORÇAMENTO CORRENTE	0,00	DÉFICIT DO ORÇAMENTO CORRENTE	13.020.721,11
RECEITAS DE CAPITAL		DESPESAS DE CAPITAL	
OPERAÇÕES DE CRÉDITO	0,00	INVESTIMENTOS	1.098,00
ALIENAÇÃO DE BENS	0,00	INVERSÕES FINANCEIRAS	0,00
AMORTIZAÇÕES DE EMPRÉSTIMOS	0,00	AMORTIZAÇÃO DA DÍVIDA	0,00
TRANSFERÊNCIAS DE CAPITAL	0,00	RESERVA DE CONTINGÊNCIA	0,00
OUTRAS RECEITAS DE CAPITAL	0,00		
RECEITAS INTRA-ORÇAMENTÁRIAS DE CAPITAL	0,00		
DEDUÇÕES DA RECEITA DE CAPITAL	0,00		
DÉFICIT ORÇAMENTÁRIO	13.021.819,11	SUPERÁVIT ORÇAMENTÁRIO	0,00
SUBTOTAL	13.021.819,11	SUBTOTAL	13.021.819,11
RECEITAS E DESPESAS CORRENTES	1.275.232,95		14.295.954,06
RECEITAS E DESPESAS DE CAPITAL	0,00		1.098,00
SUB-TOTAL	1.275.232,95		14.297.052,06
DEFICIT DO ORCAMENTO	13.021.819,11		
SUPERAVIT DO ORCAMENTO			0,00
TOTAIS	14.297.052,06		14.297.052,06

FONTE: Siafe-AL / SEFAZ-AL



GOVERNO DO ESTADO DE ALAGOAS
RECEITA SEGUNDO AS CATEGORIAS ECONÔMICAS
FUNDAÇÃO
Acumulado até Dezembro/2020

Emitido em: 29/03/21 15:30

Anexo II, da Lei 4.320/64

R\$ 1,00

ESPECIFICAÇÃO	DESDOBRAMENTO	ORIGEM E ESPÉCIE	CATEGORIA ECONÔMICA
1 - RECEITAS CORRENTES			1.275.232,95
13 - RECEITA PATRIMONIAL		50.701,06	
132 - Valores Mobiliários		50.701,06	
1321001 - Remuneração de Depósitos Bancários	50.701,06		
13210011 - Remuneração de Depósitos Bancários	50.701,06		
1321001102 - Remuneração de Depósitos Bancários - Títulos Públicos - Principal	0,00		
1321001104 - Remuneração de Depósitos Bancários - Fundos de Investimento - Principal	50.701,06		
17 - TRANSFERÊNCIAS CORRENTES		1.069.850,00	
171 - Transferências da União e de suas Entidades		1.014.600,00	
1718109 - Outras Transferências de Convênios da União	1.014.600,00		
17181091 - Outras Transferências de Convênios da União	1.014.600,00		
1718109101 - Outras Transferências de Convênios da União - Principal	1.014.600,00		
174 - Transferências de Instituições Privadas		55.250,00	
1748101 - Transferência de Convênios de Instituições Privadas	55.250,00		
17481011 - Transferência de Convênios de Instituições Privadas - Principal	55.250,00		
1748101101 - Transferência de Convênios de Instituições Privadas - Sem Fins Lucrativos - Principal	55.250,00		
19 - OUTRAS RECEITAS CORRENTES		154.681,89	
199 - Demais Receitas Correntes		154.681,89	
1990122 - Ônus de Sucumbência	3,60		
19901221 - Ônus de Sucumbência	3,60		
1990122102 - Ônus de Sucumbência - Receita de Honorários de Advogados - Principal	3,60		
1990991 - Outras Receitas - Primárias	154.678,29		
19909911 - Outras Receitas - Primárias - Principal	154.678,29		
1990991106 - Outras Receitas - Primárias - Principal	154.678,29		
7 - RECEITA INTRAORÇAMENTÁRIA CORRENTES			0,00
79 - RECEITA INTRAORÇAMENTÁRIA - OUTRAS RECEITAS CORRENTES		0,00	



GOVERNO DO ESTADO DE ALAGOAS
RECEITA SEGUNDO AS CATEGORIAS ECONÔMICAS
FUNDAÇÃO
Acumulado até Dezembro/2020

Emitido em: 29/03/21 15:30

Anexo II, da Lei 4.320/64

R\$ 1,00

ESPECIFICAÇÃO	DESDOBRAMENTO	ORIGEM E ESPÉCIE	CATEGORIA ECONÔMICA
799 - Receita Intraorçamentária - Demais Receitas Correntes		0,00	
7990991 - Receita Intraorçamentária - Outras Receitas - Primárias	0,00		
79909911 - Receita Intraorçamentária - Outras Receitas - Primárias - Principal	0,00		
7990991101 - Receita Intraorçamentária - Outras Receitas - Primárias - Principal	0,00		
TOTAL RECEITAS			1.275.232,95
TOTAL DE DEDUÇÕES			0,00
TOTAL DA RECEITA LÍQUIDA			1.275.232,95
RESUMO GERAL			1.275.232,95
13 - RECEITA PATRIMONIAL		50.701,06	
17 - TRANSFERÊNCIAS CORRENTES		1.069.850,00	
19 - OUTRAS RECEITAS CORRENTES		154.681,89	
TOTAL RECEITAS CORRENTES			1.275.232,95
TOTAL RECEITAS DE CAPITAL			0,00
7 - RECEITA INTRAORÇAMENTÁRIA CORRENTES		0,00	
TOTAL RECEITAS INTRA			0,00
TOTAL GERAL			1.275.232,95
DEDUÇÕES DA RECEITA			0,00
TOTAL DA RECEITA LÍQUIDA			1.275.232,95

FONTE: Siafe-AL / SEFAZ-AL



GOVERNO DO ESTADO DE ALAGOAS
DESPESA SEGUNDO AS CATEGORIAS ECONÔMICAS
FUNDAÇÃO
Acumulado até Dezembro/2020

Emitido em: 29/03/21 15:34

Anexo II, da Lei 4.320/64

R\$ 1,00

ESPECIFICAÇÃO	DESDOBRAMENTO	GRUPO DE DESPESA	CATEGORIA ECONÔMICA
3.0.00.00 - DESPESAS CORRENTES			14.295.954,06
3.1.00.00 - PESSOAL E ENCARGOS SOCIAIS		2.235.103,54	
3.1.90.00 - APLICAÇÕES DIRETAS	2.122.618,86		
3.1.90.05 - OUTROS BENEFICIOS PREVIDENCIARIOS	1.744,08		
3.1.90.11 - VENCIMENTOS E VANTAGENS FIXAS - PESSOAL CIVIL	1.570.571,50		
3.1.90.92 - DESPESAS DE EXERCICIOS ANTERIORES	128.759,84		
3.1.90.96 - RESSARCIMENTO DE DESPESAS DE PESSOAL REQUISITADO	421.543,44		
3.1.91.00 - APLICAÇÕES DIRETAS INTRA-ORÇAMENTÁRIAS	112.484,68		
3.1.91.13 - OBRIGACOES PATRONAIS	112.484,68		
3.3.00.00 - OUTRAS DESPESAS CORRENTES		12.060.850,52	
3.3.22.00 - EXECUÇÃO ORÇAMENTÁRIA DELEGADA À UNIÃO	78.541,81		
3.3.22.93 - INDENIZACOES E RESTITUICOES	78.541,81		
3.3.60.00 - TRANSFERÊNCIAS A INSTITUIÇÕES PRIVADAS COM FINS LUCRATIVOS	1.595.975,06		
3.3.60.45 - SUBVENÇÕES ECONOMICAS	1.595.975,06		
3.3.90.00 - APLICAÇÕES DIRETAS	10.385.314,94		
3.3.90.14 - DIARIAS - CIVIL	1.550,00		
3.3.90.18 - AUXILIO FINANCEIRO A ESTUDANTES	8.725.920,65		
3.3.90.20 - AUXILIO FINANCEIRO A PESQUISADORES	746.295,00		
3.3.90.30 - MATERIAL DE CONSUMO	14.135,24		
3.3.90.33 - PASSAGENS E DESPESAS COM LOCOMOCAO	20.798,93		
3.3.90.36 - OUTROS SERVICOS DE TERCEIROS - PESSOA FISICA	199.946,68		
3.3.90.39 - OUTROS SERVICOS DE TERCEIROS - PESSOA JURIDICA	445.527,90		
3.3.90.40 - SERVIÇOS DE TECNOLOGIA DA INFORMAÇÃO E COMUNICAÇÃO - PESSOA JURÍDICA	200.400,00		
3.3.90.47 - OBRIGACOES TRIBUTARIAS E CONTRIBUTIVAS	18.758,02		
3.3.90.92 - DESPESAS DE EXERCICIOS ANTERIORES	11.982,52		
3.3.91.00 - APLICAÇÕES DIRETAS INTRA-ORÇAMENTÁRIAS	1.018,71		



GOVERNO DO ESTADO DE ALAGOAS
DESPESA SEGUNDO AS CATEGORIAS ECONÔMICAS
FUNDAÇÃO
Acumulado até Dezembro/2020

Emitido em: 29/03/21 15:34

Anexo II, da Lei 4.320/64

R\$ 1,00

ESPECIFICAÇÃO	DESDOBRAMENTO	GRUPO DE DESPESA	CATEGORIA ECONÔMICA
3.3.91.47 - OBRIGACOES TRIBUTARIAS E CONTRIBUTIVAS	1.018,71		
4.0.00.00 - DESPESAS DE CAPITAL			1.098,00
4.4.00.00 - INVESTIMENTOS		1.098,00	
4.4.90.00 - APLICAÇÕES DIRETAS	1.098,00		
4.4.90.52 - EQUIPAMENTOS E MATERIAL PERMANENTE	1.098,00		
Total			14.297.052,06
RESUMO GERAL			
DESPESAS CORRENTES			
PESSOAL E ENCARGOS SOCIAIS			2.235.103,54
JUROS E ENCARGOS DA DÍVIDA			0,00
OUTRAS DESPESAS CORRENTES			12.060.850,52
TOTAL DO GRUPO			14.295.954,06
DESPESAS DE CAPITAL			
INVESTIMENTOS			1.098,00
INVERSÕES FINANCEIRAS			0,00
AMORTIZAÇÃO DA DÍVIDA			0,00
RESERVA DE CONTINGÊNCIA			0,00
TOTAL DO GRUPO			1.098,00
DESPESA TOTAL			14.297.052,06

FONTE: Siafe-AL / SEFAZ-AL



GOVERNO DO ESTADO DE ALAGOAS
DEMONSTRATIVO DA EXECUÇÃO DA DESPESA POR PROGRAMA DE TRABALHO
FUNDAÇÃO
Acumulado até Dezembro/2020

Emitido em: 29/03/21 15:44
R\$ 1,00

Anexo VI, da Lei 4.320/64

ESPECIFICAÇÃO	PROJETOS	ATIVIDADES	OPERAÇÕES ESPECIAIS	TOTAL
16003 - FUNDAÇÃO DE AMPARO À PESQUISA DO ESTADO DE ALAGOAS				
13000017 - SECRETARIA DE ESTADO DO PLANEJAMENTO, GESTÃO E PATRIMÔNIO				
04 - ADMINISTRAÇÃO	0,00	330.052,50	0,00	330.052,50
571 - DESENVOLVIMENTO CIENTÍFICO	0,00	330.052,50	0,00	330.052,50
0004 - ADMINISTRAÇÃO	0,00	330.052,50	0,00	330.052,50
2601 - FOMENTO A PESQUISA E AO APRIMORAMENTO DAS POLÍTICAS PÚBLICAS	0,00	330.052,50	0,00	330.052,50
Total da UO	0,00	330.052,50	0,00	330.052,50
15000526 - FUNDO ESTADUAL DE ASSISTÊNCIA SOCIAL				
08 - ASSISTÊNCIA SOCIAL	0,00	285.666,65	0,00	285.666,65
244 - ASSISTÊNCIA COMUNITÁRIA	0,00	285.666,65	0,00	285.666,65
0011 - ASSISTÊNCIA SOCIAL E DIREITOS HUMANOS	0,00	285.666,65	0,00	285.666,65
4388 - FORTALECIMENTO DA PRIMEIRA INFÂNCIA NO SUAS - PROGRAMA CRIANÇA FELIZ	0,00	285.666,65	0,00	285.666,65
Total da UO	0,00	285.666,65	0,00	285.666,65
16000026 - SECRETARIA DE ESTADO DA CIÊNCIA, DA TECNOLOGIA E DA INOVAÇÃO				
19 - CIÊNCIAS E TECNOLOGIA	156.000,00	0,00	0,00	156.000,00
572 - DESENVOLVIMENTO TECNOLÓGICO E ENGENHARIA	156.000,00	0,00	0,00	156.000,00
0009 - DESENVOLVIMENTO ECONÔMICO, CIÊNCIA, TECNOLOGIA E INOVAÇÃO	156.000,00	0,00	0,00	156.000,00
3165 - FOMENTO AO EMPREENDEDORISMO E INOVAÇÃO	156.000,00	0,00	0,00	156.000,00
Total da UO	156.000,00	0,00	0,00	156.000,00
16003514 - FUNDAÇÃO DE AMPARO À PESQUISA DO ESTADO DE ALAGOAS				
19 - CIÊNCIAS E TECNOLOGIA	0,00	12.276.280,41	0,00	12.276.280,41
122 - ADMINISTRAÇÃO GERAL	0,00	2.926.552,76	0,00	2.926.552,76
0004 - ADMINISTRAÇÃO	0,00	2.926.552,76	0,00	2.926.552,76
2001 - MANUTENÇÃO DAS ATIVIDADES DO ÓRGÃO	0,00	690.351,22	0,00	690.351,22
2500 - GESTÃO DE PESSOAS	0,00	2.235.103,54	0,00	2.235.103,54
2700 - MODERNIZAÇÃO DO ÓRGÃO	0,00	1.098,00	0,00	1.098,00
128 - FORMAÇÃO DE RECURSOS HUMANOS	0,00	3.598.120,00	0,00	3.598.120,00
0009 - DESENVOLVIMENTO ECONÔMICO, CIÊNCIA, TECNOLOGIA E INOVAÇÃO	0,00	3.598.120,00	0,00	3.598.120,00
4191 - APOIO À FORMAÇÃO DE RECURSOS HUMANOS EM ALAGOAS	0,00	3.598.120,00	0,00	3.598.120,00
571 - DESENVOLVIMENTO CIENTÍFICO	0,00	5.751.607,65	0,00	5.751.607,65
0009 - DESENVOLVIMENTO ECONÔMICO, CIÊNCIA, TECNOLOGIA E INOVAÇÃO	0,00	5.751.607,65	0,00	5.751.607,65
2035 - APOIO AOS JOVENS PESQUISADORES	0,00	1.878.300,00	0,00	1.878.300,00
4195 - APOIO A PÓS GRADUAÇÃO STRICTO SENSU - PSS	0,00	1.107.300,00	0,00	1.107.300,00



GOVERNO DO ESTADO DE ALAGOAS
DEMONSTRATIVO DA EXECUÇÃO DA DESPESA POR PROGRAMA DE TRABALHO
FUNDAÇÃO
Acumulado até Dezembro/2020

Emitido em: 29/03/21 15:44
R\$ 1,00

Anexo VI, da Lei 4.320/64

ESPECIFICAÇÃO	PROJETOS	ATIVIDADES	OPERAÇÕES ESPECIAIS	TOTAL
4196 - APOIO A PROGRAMAS ESPECIAIS	0,00	2.632.465,84	0,00	2.632.465,84
4198 - APOIO AOS GRUPOS DE PESQUISA	0,00	78.541,81	0,00	78.541,81
4339 - APOIO À PARTICIPAÇÃO E REALIZAÇÃO DE EVENTOS CIENTÍFICOS, ACADÊMICOS E TECNOLÓGICOS - PAPRE	0,00	30.000,00	0,00	30.000,00
4340 - PROGRAMA DE APOIO À CONSOLIDAÇÃO DAS INSTITUIÇÕES DE ENSINO SUPERIOR DO ESTADO DE ALAGOAS	0,00	25.000,00	0,00	25.000,00
Total da UO	0,00	12.276.280,41	0,00	12.276.280,41
21000018 - SECRETARIA DE ESTADO DA FAZENDA				
04 - ADMINISTRAÇÃO	0,00	558.052,50	0,00	558.052,50
122 - ADMINISTRAÇÃO GERAL	0,00	558.052,50	0,00	558.052,50
0004 - ADMINISTRAÇÃO	0,00	558.052,50	0,00	558.052,50
2001 - MANUTENÇÃO DAS ATIVIDADES DO ÓRGÃO	0,00	558.052,50	0,00	558.052,50
Total da UO	0,00	558.052,50	0,00	558.052,50
23000543 - FUNDO DE RECURSOS HÍDRICOS				
18 - GESTÃO AMBIENTAL	542.000,00	149.000,00	0,00	691.000,00
541 - PRESERVAÇÃO E CONSERVAÇÃO AMBIENTAL	67.500,00	0,00	0,00	67.500,00
0008 - AGROPECUÁRIA, RECURSOS HÍDRICOS E MEIO AMBIENTE	67.500,00	0,00	0,00	67.500,00
3483 - IMPLEMENTAÇÃO DO PROGRAMA NACIONAL DE FORTALECIMENTO DOS COMITÊS DE BACIAS HIDROGRÁFICAS - PROCOMITÊS EM ALAGOAS	67.500,00	0,00	0,00	67.500,00
544 - RECURSOS HÍDRICOS	474.500,00	0,00	0,00	474.500,00
0008 - AGROPECUÁRIA, RECURSOS HÍDRICOS E MEIO AMBIENTE	474.500,00	0,00	0,00	474.500,00
3156 - IMPLANTAÇÃO DO PROGRAMA ÁGUA DOCE	77.000,00	0,00	0,00	77.000,00
3161 - IMPLANTAÇÃO DO PACTO NACIONAL PELA GESTÃO DAS ÁGUAS - PROGESTÃO	397.500,00	0,00	0,00	397.500,00
571 - DESENVOLVIMENTO CIENTÍFICO	0,00	149.000,00	0,00	149.000,00
0008 - AGROPECUÁRIA, RECURSOS HÍDRICOS E MEIO AMBIENTE	0,00	149.000,00	0,00	149.000,00
2601 - FOMENTO A PESQUISA E AO APRIMORAMENTO DAS POLÍTICAS PÚBLICAS	0,00	149.000,00	0,00	149.000,00
Total da UO	542.000,00	149.000,00	0,00	691.000,00
Total do Órgão	698.000,00	13.599.052,06	0,00	14.297.052,06
Total Geral	698.000,00	13.599.052,06	0,00	14.297.052,06

FONTE: Siate-AL / SEFAZ-AL



GOVERNO DO ESTADO DE ALAGOAS
DEMONSTRATIVO DE FUNÇÕES, SUBFUNÇÕES E PROGRAMAS
FUNDAÇÃO
Acumulado até Dezembro/2020

Emitido em: 29/03/21 15:45

Anexo VII, da Lei 4.320/64

R\$ 1,00

FUNÇÃO/SUBFUNÇÃO/PROGRAMA	PROJETOS	ATIVIDADES	OPERAÇÕES ESPECIAIS	TOTAL
04 - ADMINISTRAÇÃO	0,00	888.105,00	0,00	888.105,00
122 - ADMINISTRAÇÃO GERAL	0,00	558.052,50	0,00	558.052,50
0004 - ADMINISTRAÇÃO	0,00	558.052,50	0,00	558.052,50
571 - DESENVOLVIMENTO CIENTÍFICO	0,00	330.052,50	0,00	330.052,50
0004 - ADMINISTRAÇÃO	0,00	330.052,50	0,00	330.052,50
08 - ASSISTÊNCIA SOCIAL	0,00	285.666,65	0,00	285.666,65
244 - ASSISTÊNCIA COMUNITÁRIA	0,00	285.666,65	0,00	285.666,65
0011 - ASSISTÊNCIA SOCIAL E DIREITOS HUMANOS	0,00	285.666,65	0,00	285.666,65
18 - GESTÃO AMBIENTAL	542.000,00	149.000,00	0,00	691.000,00
541 - PRESERVAÇÃO E CONSERVAÇÃO AMBIENTAL	67.500,00	0,00	0,00	67.500,00
0008 - AGROPECUÁRIA, RECURSOS HÍDRICOS E MEIO AMBIENTE	67.500,00	0,00	0,00	67.500,00
544 - RECURSOS HÍDRICOS	474.500,00	0,00	0,00	474.500,00
0008 - AGROPECUÁRIA, RECURSOS HÍDRICOS E MEIO AMBIENTE	474.500,00	0,00	0,00	474.500,00
571 - DESENVOLVIMENTO CIENTÍFICO	0,00	149.000,00	0,00	149.000,00
0008 - AGROPECUÁRIA, RECURSOS HÍDRICOS E MEIO AMBIENTE	0,00	149.000,00	0,00	149.000,00
19 - CIÊNCIAS E TECNOLOGIA	156.000,00	12.276.280,41	0,00	12.432.280,41
122 - ADMINISTRAÇÃO GERAL	0,00	2.926.552,76	0,00	2.926.552,76
0004 - ADMINISTRAÇÃO	0,00	2.926.552,76	0,00	2.926.552,76
128 - FORMAÇÃO DE RECURSOS HUMANOS	0,00	3.598.120,00	0,00	3.598.120,00
0009 - DESENVOLVIMENTO ECONÔMICO, CIÊNCIA, TECNOLOGIA E INOVAÇÃO	0,00	3.598.120,00	0,00	3.598.120,00
571 - DESENVOLVIMENTO CIENTÍFICO	0,00	5.751.607,65	0,00	5.751.607,65
0009 - DESENVOLVIMENTO ECONÔMICO, CIÊNCIA, TECNOLOGIA E INOVAÇÃO	0,00	5.751.607,65	0,00	5.751.607,65
572 - DESENVOLVIMENTO TECNOLÓGICO E ENGENHARIA	156.000,00	0,00	0,00	156.000,00
0009 - DESENVOLVIMENTO ECONÔMICO, CIÊNCIA, TECNOLOGIA E INOVAÇÃO	156.000,00	0,00	0,00	156.000,00
TOTAL	698.000,00	13.599.052,06	0,00	14.297.052,06

FONTE: Siafe-AL / SEFAZ-AL





GOVERNO DO ESTADO DE ALAGOAS
DEMONSTRATIVO DA DESPESA POR FUNÇÃO, SUBFUNÇÃO E PROGRAMA
FUNDAÇÃO
Acumulado até Dezembro/2020

Emitido em: 29/03/21 15:48

Anexo VIII, da Lei 4.320/64

R\$ 1,00

FUNÇÃO/SUBFUNÇÃO/PROGRAMA DE TRABALHO	ORDINÁRIO	VINCULADO	TOTAL
04 - ADMINISTRAÇÃO	888.105,00	0,00	888.105,00
122 - ADMINISTRAÇÃO GERAL	558.052,50	0,00	558.052,50
0004 - ADMINISTRAÇÃO	558.052,50	0,00	558.052,50
571 - DESENVOLVIMENTO CIENTÍFICO	330.052,50	0,00	330.052,50
0004 - ADMINISTRAÇÃO	330.052,50	0,00	330.052,50
08 - ASSISTÊNCIA SOCIAL	0,00	285.666,65	285.666,65
244 - ASSISTÊNCIA COMUNITÁRIA	0,00	285.666,65	285.666,65
0011 - ASSISTÊNCIA SOCIAL E DIREITOS HUMANOS	0,00	285.666,65	285.666,65
18 - GESTÃO AMBIENTAL	149.000,00	542.000,00	691.000,00
541 - PRESERVAÇÃO E CONSERVAÇÃO AMBIENTAL	0,00	67.500,00	67.500,00
0008 - AGROPECUÁRIA, RECURSOS HÍDRICOS E MEIO AMBIENTE	0,00	67.500,00	67.500,00
544 - RECURSOS HÍDRICOS	0,00	474.500,00	474.500,00
0008 - AGROPECUÁRIA, RECURSOS HÍDRICOS E MEIO AMBIENTE	0,00	474.500,00	474.500,00
571 - DESENVOLVIMENTO CIENTÍFICO	149.000,00	0,00	149.000,00
0008 - AGROPECUÁRIA, RECURSOS HÍDRICOS E MEIO AMBIENTE	149.000,00	0,00	149.000,00
19 - CIÊNCIAS E TECNOLOGIA	11.061.408,25	1.370.872,16	12.432.280,41
122 - ADMINISTRAÇÃO GERAL	2.926.552,76	0,00	2.926.552,76
0004 - ADMINISTRAÇÃO	2.926.552,76	0,00	2.926.552,76
128 - FORMAÇÃO DE RECURSOS HUMANOS	3.598.120,00	0,00	3.598.120,00
0009 - DESENVOLVIMENTO ECONÔMICO, CIÊNCIA, TECNOLOGIA E INOVAÇÃO	3.598.120,00	0,00	3.598.120,00
571 - DESENVOLVIMENTO CIENTÍFICO	4.380.735,49	1.370.872,16	5.751.607,65
0009 - DESENVOLVIMENTO ECONÔMICO, CIÊNCIA, TECNOLOGIA E INOVAÇÃO	4.380.735,49	1.370.872,16	5.751.607,65
572 - DESENVOLVIMENTO TECNOLÓGICO E ENGENHARIA	156.000,00	0,00	156.000,00
0009 - DESENVOLVIMENTO ECONÔMICO, CIÊNCIA, TECNOLOGIA E INOVAÇÃO	156.000,00	0,00	156.000,00
TOTAL	12.098.513,25	2.198.538,81	14.297.052,06

FONTE: Siafe-AL / SEFAZ-AL





GOVERNO DO ESTADO DE ALAGOAS
DEMONSTRATIVO DA DESPESA POR ÓRGÃOS E FUNÇÕES
FUNDAÇÃO
Acumulado até Dezembro/2020

Emitido em: 29/03/21 15:54
R\$ 1,00

Anexo IX, da Lei 4.320/64

ORGAOS/FUNÇÕES	ADMINISTRAÇÃO	ASSISTENCIA SOCIAL
16003 - FUNDAÇÃO DE AMPARO À PESQUISA DO ESTADO DE ALAGOAS	888.105,00	285.666,65
510514 - FUNDAÇÃO DE AMPARO À PESQUISA DO ESTADO DE ALAGOAS	888.105,00	285.666,65
TOTAL	888.105,00	285.666,65



GOVERNO DO ESTADO DE ALAGOAS
DEMONSTRATIVO DA DESPESA POR ÓRGÃOS E FUNÇÕES
FUNDAÇÃO
Acumulado até Dezembro/2020

Emitido em: 29/03/21 15:54
R\$ 1,00

Anexo IX, da Lei 4.320/64

ORGAOS/FUNÇÕES	FILTRO GERAL DA
16003 - FUNDAÇÃO DE AMPARO À PESQUISA DO ESTADO DE ALAGOAS	0,00
510514 - FUNDAÇÃO DE AMPARO À PESQUISA DO ESTADO DE ALAGOAS	0,00
TOTAL	0,00



GOVERNO DO ESTADO DE ALAGOAS
DEMONSTRATIVO DA DESPESA POR ÓRGÃOS E FUNÇÕES
FUNDAÇÃO
Acumulado até Dezembro/2020

Emitido em: 29/03/21 15:54
R\$ 1,00

Anexo IX, da Lei 4.320/64

ORGAOS/FUNÇÕES	GESTÃO AMBIENTAL	CIENCIAS E TECNOLOGIA
16003 - FUNDAÇÃO DE AMPARO À PESQUISA DO ESTADO DE ALAGOAS	691.000,00	12.432.280,41
510514 - FUNDAÇÃO DE AMPARO À PESQUISA DO ESTADO DE ALAGOAS	691.000,00	12.432.280,41
TOTAL	691.000,00	12.432.280,41



GOVERNO DO ESTADO DE ALAGOAS
DEMONSTRATIVO DA DESPESA POR ÓRGÃOS E FUNÇÕES
FUNDAÇÃO
Acumulado até Dezembro/2020

Emitido em: 29/03/21 15:54
R\$ 1,00

Anexo IX, da Lei 4.320/64

ORGAOS/FUNÇÕES	FILTRO GERAL DA
16003 - FUNDAÇÃO DE AMPARO À PESQUISA DO ESTADO DE ALAGOAS	0,00
510514 - FUNDAÇÃO DE AMPARO À PESQUISA DO ESTADO DE ALAGOAS	0,00
TOTAL	0,00



GOVERNO DO ESTADO DE ALAGOAS
DEMONSTRATIVO DA DESPESA POR ÓRGÃOS E FUNÇÕES
FUNDAÇÃO
Acumulado até Dezembro/2020

Emitido em: 29/03/21 15:54
R\$ 1,00

Anexo IX, da Lei 4.320/64

ORGAOS/FUNÇÕES	FILTRO GERAL DA	TOTAL
16003 - FUNDAÇÃO DE AMPARO À PESQUISA DO ESTADO DE ALAGOAS	0,00	14.297.052,06
510514 - FUNDAÇÃO DE AMPARO À PESQUISA DO ESTADO DE ALAGOAS	0,00	14.297.052,06
TOTAL	0,00	14.297.052,06

FONTE: Siafe-AL / SEFAZ-AL



GOVERNO DO ESTADO DE ALAGOAS
COMPARATIVO DA RECEITA ORÇADA COM A ARRECADADA
FUNDAÇÃO
Acumulado até Dezembro/2020

Emitido em: 29/03/21 15:59

Anexo X, da Lei 4.320/64

R\$ 1,00

ESPECIFICAÇÃO	ORÇADA (\$)	ARRECADADA (\$)	DIFERENÇA (\$)	
			PARA MAIS	PARA MENOS
I- RECEITA ORÇAMENTÁRIA BRUTA	3.396.591,00	1.275.232,95	0,00	2.121.358,05
1 - RECEITAS CORRENTES	3.096.591,00	1.275.232,95	0,00	1.821.358,05
13 - RECEITA PATRIMONIAL	0,00	50.701,06	50.701,06	0,00
1321001102 - Remuneração de Depósitos Bancários - Títulos Públicos - Principal	0,00	0,00	0,00	0,00
1321001104 - Remuneração de Depósitos Bancários - Fundos de Investimento - Principal	0,00	50.701,06	50.701,06	0,00
17 - TRANSFERÊNCIAS CORRENTES	3.096.591,00	1.069.850,00	0,00	2.026.741,00
1718109101 - Outras Transferências de Convênios da União - Principal	3.096.591,00	1.014.600,00	0,00	2.081.991,00
1748101101 - Transferência de Convênios de Instituições Privadas - Sem Fins Lucrativos - Principal	0,00	55.250,00	55.250,00	0,00
19 - OUTRAS RECEITAS CORRENTES	0,00	154.681,89	154.681,89	0,00
1990122102 - Ônus de Sucumbência - Receita de Honorários de Advogados - Principal	0,00	3,60	3,60	0,00
1990991106 - Outras Receitas - Primárias - Principal	0,00	154.678,29	154.678,29	0,00
2 - RECEITAS DE CAPITAL	300.000,00	0,00	0,00	300.000,00
24 - TRANSFERÊNCIAS DE CAPITAL	300.000,00	0,00	0,00	300.000,00
2418109101 - Outras Transferências de Convênios da União - Principal	300.000,00	0,00	0,00	300.000,00
7 - RECEITA INTRAORÇAMENTÁRIA CORRENTES	0,00	0,00	0,00	0,00
79 - RECEITA INTRAORÇAMENTÁRIA - OUTRAS RECEITAS CORRENTES	0,00	0,00	0,00	0,00
7990991101 - Receita Intraorçamentária - Outras Receitas - Primárias - Principal	0,00	0,00	0,00	0,00
II - DEDUÇÕES DA RECEITA ORÇAMENTÁRIA	0,00	0,00	0,00	0,00
FUNDEB	0,00	0,00	0,00	0,00
TRANSFERÊNCIAS CONSTITUCIONAIS E LEGAIS A MUNICÍPIOS	0,00	0,00	0,00	0,00
OUTRAS TRANSFERÊNCIAS LEGAIS	0,00	0,00	0,00	0,00
RENÚNCIA	0,00	0,00	0,00	0,00
OUTRAS DEDUÇÕES DA RECEITA REALIZADA	0,00	0,00	0,00	0,00
SUBTOTAL DA RECEITA	3.396.591,00	1.275.232,95	0,00	2.121.358,05
SUBTOTAL DAS DEDUÇÕES	0,00	0,00	0,00	0,00



GOVERNO DO ESTADO DE ALAGOAS
COMPARATIVO DA RECEITA ORÇADA COM A ARRECADADA
FUNDAÇÃO
Acumulado até Dezembro/2020

Emitido em: 29/03/21 15:59

Anexo X, da Lei 4.320/64

R\$ 1,00

ESPECIFICAÇÃO	ORÇADA (\$)	ARRECADADA (\$)	DIFERENÇA (\$)	
			PARA MAIS	PARA MENOS
TOTAL GERAL	3.396.591,00	1.275.232,95	0,00	2.121.358,05

FONTE: Siafe-AL / SEFAZ-AL



GOVERNO DO ESTADO DE ALAGOAS
COMPARATIVO DA DESPESA AUTORIZADA COM A REALIZADA
FUNDAÇÃO
Acumulado até Dezembro/2020

Emitido em: 29/03/21 16:06
R\$ 1,00

Anexo XI, da Lei 4.320/64

CATEGORIA/GRUPO DE DESPESA/MODALIDADE/NATUREZA	CRÉDITOS ORÇAMENTÁRIOS E SUPLEMENTARES	CRÉDITOS ESPECIAIS E EXTRAORDINARIOS	TOTAL	REALIZADA	DIFERENÇA
16003 - FUNDAÇÃO DE AMPARO À PESQUISA DO ESTADO DE ALAGOAS					
DESPESAS CORRENTES					
PESSOAL E ENCARGOS SOCIAIS	2.268.805,00	0,00	2.268.805,00	2.235.103,54	33.701,46
JUROS E ENCARGOS DA DÍVIDA	0,00	0,00	0,00	0,00	0,00
OUTRAS DESPESAS CORRENTES	16.572.631,95	0,00	16.572.631,95	12.060.850,52	4.511.781,43
TOTAL DESPESAS CORRENTES	18.841.436,95	0,00	18.841.436,95	14.295.954,06	4.545.482,89
DESPESAS DE CAPITAL					
INVESTIMENTOS	305.332,83	0,00	305.332,83	1.098,00	304.234,83
INVERSÕES FINANCEIRAS	0,00	0,00	0,00	0,00	0,00
AMORTIZAÇÃO DA DÍVIDA	0,00	0,00	0,00	0,00	0,00
TOTAL DESPESAS DE CAPITAL	305.332,83	0,00	305.332,83	1.098,00	304.234,83
RESERVA DE CONTINGÊNCIA					
TOTAL RESERVA DE CONTINGÊNCIA	0,00	0,00	0,00	0,00	0,00
TOTAL DO ÓRGÃO	19.146.769,78	0,00	19.146.769,78	14.297.052,06	4.849.717,72
RESUMO					
DESPESAS CORRENTES					
PESSOAL E ENCARGOS SOCIAIS	2.268.805,00	0,00	2.268.805,00	2.235.103,54	33.701,46
JUROS E ENCARGOS DA DÍVIDA	0,00	0,00	0,00	0,00	0,00
OUTRAS DESPESAS CORRENTES	16.572.631,95	0,00	16.572.631,95	12.060.850,52	4.511.781,43
TOTAL DESPESAS CORRENTES	18.841.436,95	0,00	18.841.436,95	14.295.954,06	4.545.482,89
DESPESAS DE CAPITAL					
INVESTIMENTOS	305.332,83	0,00	305.332,83	1.098,00	304.234,83
INVERSÕES FINANCEIRAS	0,00	0,00	0,00	0,00	0,00
AMORTIZAÇÃO DA DÍVIDA	0,00	0,00	0,00	0,00	0,00
TOTAL DESPESAS DE CAPITAL	305.332,83	0,00	305.332,83	1.098,00	304.234,83
RESERVA DE CONTINGÊNCIA					
TOTAL DA RESERVA DE CONTINGÊNCIA	0,00	0,00	0,00	0,00	0,00
TOTAL GERAL	19.146.769,78	0,00	19.146.769,78	14.297.052,06	4.849.717,72

FONTE: Siafe-AL / SEFAZ-AL



GOVERNO DO ESTADO DE ALAGOAS
BALANÇO ORÇAMENTÁRIO
FUNDAÇÃO
Acumulado até Dezembro/2020

Emitido em: 29/03/21 16:13

Anexo XII, da Lei 4.320/64

R\$ 1,00

RECEITAS ORÇAMENTÁRIAS	PREVISÃO INICIAL (a)	PREVISÃO ATUALIZADA (b)	RECEITAS REALIZADAS (c)	SALDO (d) =(c-b)
Receitas Correntes (I)	3.096.591,00	3.096.591,00	1.275.232,95	-1.821.358,05
RECEITA TRIBUTÁRIA	0,00	0,00	0,00	0,00
RECEITA DE CONTRIBUIÇÕES	0,00	0,00	0,00	0,00
RECEITA PATRIMONIAL	0,00	0,00	50.701,06	50.701,06
RECEITA AGROPECUÁRIA	0,00	0,00	0,00	0,00
RECEITA INDUSTRIAL	0,00	0,00	0,00	0,00
RECEITA DE SERVIÇOS	0,00	0,00	0,00	0,00
TRANSFERÊNCIAS CORRENTES	3.096.591,00	3.096.591,00	1.069.850,00	-2.026.741,00
OUTRAS RECEITAS CORRENTES	0,00	0,00	154.681,89	154.681,89
Receitas de Capital (II)	300.000,00	300.000,00	0,00	-300.000,00
OPERAÇÕES DE CRÉDITO	0,00	0,00	0,00	0,00
ALIENAÇÃO DE BENS	0,00	0,00	0,00	0,00
AMORTIZAÇÃO DE EMPRÉSTIMOS	0,00	0,00	0,00	0,00
TRANSFERÊNCIAS DE CAPITAL	300.000,00	300.000,00	0,00	-300.000,00
OUTRAS RECEITAS DE CAPITAL	0,00	0,00	0,00	0,00
Recursos Arrecadados em Exercícios Anteriores (III)	0,00	0,00	0,00	0,00
SUBTOTAL DAS RECEITAS (IV) = (I + II + III)	3.396.591,00	3.396.591,00	1.275.232,95	-2.121.358,05
Operações de Crédito / Refinanciamento (V)	0,00	0,00	0,00	0,00
Operações de Crédito Internas	0,00	0,00	0,00	0,00
Mobiliária	0,00	0,00	0,00	0,00
Contratual	0,00	0,00	0,00	0,00
Operações de Crédito Externas	0,00	0,00	0,00	0,00
Mobiliária	0,00	0,00	0,00	0,00
Contratual	0,00	0,00	0,00	0,00
SUBTOTAL COM REFINANCIAMENTO (VI) = (IV+V)	3.396.591,00	3.396.591,00	1.275.232,95	-2.121.358,05
Déficit (VII)	0,00	0,00	13.021.819,11	13.021.819,11
TOTAL (VIII) = (VI + VII)	3.396.591,00	3.396.591,00	14.297.052,06	10.900.461,06
Saldos de Exercícios Anteriores	0,00	0,00	0,00	0,00
Recursos Arrecadados em Exercícios Anteriores	0,00	0,00	0,00	0,00
Superávit Financeiro	0,00	0,00	0,00	0,00



GOVERNO DO ESTADO DE ALAGOAS
BALANÇO ORÇAMENTÁRIO
FUNDAÇÃO
Acumulado até Dezembro/2020

Emitido em: 29/03/21 16:13

Anexo XII, da Lei 4.320/64

R\$ 1,00

Reabertura de Créditos Adicionais	0,00	0,00	0,00	0,00
-----------------------------------	------	------	------	------



GOVERNO DO ESTADO DE ALAGOAS
BALANÇO ORÇAMENTÁRIO
FUNDAÇÃO
Acumulado até Dezembro/2020

Emitido em: 29/03/21 16:13

Anexo XII, da Lei 4.320/64

R\$ 1,00

DESPESAS ORÇAMENTÁRIAS	DOTAÇÃO INICIAL (e)	DOTAÇÃO ATUALIZADA (f)	DESPESAS EMPENHADAS (g)	DESPESAS LIQUIDADAS (h)	DESPESAS PAGAS (i)	SALDO DA DOTAÇÃO (j) = (f-g)
DESPESAS ORÇAMENTÁRIAS	72.146.640,00	19.146.769,78	14.297.052,06	14.297.052,06	14.209.358,43	4.849.717,72
Despesas Correntes (IX)	26.768.010,00	18.841.436,95	14.295.954,06	14.295.954,06	14.208.260,43	4.545.482,89
Pessoal e Encargos Sociais	1.733.290,00	2.268.805,00	2.235.103,54	2.235.103,54	2.161.911,95	33.701,46
Juros e Encargos da Dívida	0,00	0,00	0,00	0,00	0,00	0,00
Outras Despesas Correntes	25.034.720,00	16.572.631,95	12.060.850,52	12.060.850,52	12.046.348,48	4.511.781,43
Despesas de Capital (X)	45.378.630,00	305.332,83	1.098,00	1.098,00	1.098,00	304.234,83
Investimentos	45.378.630,00	305.332,83	1.098,00	1.098,00	1.098,00	304.234,83
Inversões Financeiras	0,00	0,00	0,00	0,00	0,00	0,00
Amortização da Dívida	0,00	0,00	0,00	0,00	0,00	0,00
Reserva de Contingência (XI)	0,00	0,00	0,00	0,00	0,00	0,00
Reserva do RPPS (XII)	0,00	0,00	0,00	0,00	0,00	0,00
SUBTOTAL DAS DESPESAS (XIII) = (IX + X + XI + XII)	72.146.640,00	19.146.769,78	14.297.052,06	14.297.052,06	14.209.358,43	4.849.717,72
Amortização da Dívida/ Refinanciamento (XIV)	0,00	0,00	0,00	0,00	0,00	0,00
Amortização da Dívida Interna	0,00	0,00	0,00	0,00	0,00	0,00
Dívida Mobiliária	0,00	0,00	0,00	0,00	0,00	0,00
Outras Dívidas	0,00	0,00	0,00	0,00	0,00	0,00
Amortização da Dívida Externa	0,00	0,00	0,00	0,00	0,00	0,00
Dívida Mobiliária	0,00	0,00	0,00	0,00	0,00	0,00
Outras Dívidas	0,00	0,00	0,00	0,00	0,00	0,00
SUBTOTAL COM REFINANCIAMENTO (XV) = (XIII + XIV)	72.146.640,00	19.146.769,78	14.297.052,06	14.297.052,06	14.209.358,43	4.849.717,72
Superávit (XVI)	0,00	0,00	0,00	0,00	0,00	0,00
TOTAL (XVII) = (XV + XVI)	72.146.640,00	19.146.769,78	14.297.052,06	14.297.052,06	14.209.358,43	4.849.717,72

FONTE: Siafe-AL / SEFAZ-AL





GOVERNO DO ESTADO DE ALAGOAS
ANEXO 1 - DEMONSTRATIVO DE EXECUÇÃO DOS RESTOS A PAGAR NÃO PROCESSADOS
FUNDAÇÃO
Acumulado até Dezembro/2020

Emitido em: 29/03/21 16:16

Anexo XII, da Lei 4.320/64

R\$ 1,00

	INSCRITOS		LIQUIDADOS (c)	PAGOS (d)	CANCELADOS (e)	SALDO (f) = (a+b-d-e)
	EM EXERCÍCIOS ANTERIORES (a)	EM 31 DE DEZEMBRO DO EXERCÍCIO ANTERIOR (b)				
Despesas Correntes	0,00	51.517,29	1.594,90	1.594,90	49.922,39	0,00
Pessoal e Encargos Sociais	0,00	0,00	0,00	0,00	0,00	0,00
Juros e Encargos da Dívida	0,00	0,00	0,00	0,00	0,00	0,00
Outras Despesas Correntes	0,00	51.517,29	1.594,90	1.594,90	49.922,39	0,00
Despesas de Capital	0,00	116.205,84	107.489,90	107.489,90	8.715,94	0,00
Investimentos	0,00	116.205,84	107.489,90	107.489,90	8.715,94	0,00
Inversões Financeiras	0,00	0,00	0,00	0,00	0,00	0,00
Amortização da Dívida	0,00	0,00	0,00	0,00	0,00	0,00
TOTAL	0,00	167.723,13	109.084,80	109.084,80	58.638,33	0,00

FONTE: Siafe-AL / SEFAZ-AL



GOVERNO DO ESTADO DE ALAGOAS

ANEXO 2 - DEMONSTRATIVO DE EXECUÇÃO DOS RESTOS A PAGAR PROCESSADOS E NÃO PROCESSADOS LIQUIDADOS

FUNDAÇÃO

Acumulado até Dezembro/2020

Emitido em: 29/03/21 16:28

Anexo XII, da Lei 4.320/64

R\$ 1,00

	INSCRITOS		PAGOS (c)	CANCELADOS (d)	SALDO (e)= (a+b-c-d)
	EM EXERCÍCIOS ANTERIORES (a)	EM 31 DE DEZEMBRO DO EXERCÍCIO ANTERIOR (b)			
Despesas Correntes	8.797,81	419.492,20	417.392,20	10.897,81	-0,00
Pessoal e Encargos Sociais	397,81	400.534,52	400.534,52	397,81	-0,00
Juros e Encargos da Dívida	0,00	0,00	0,00	0,00	0,00
Outras Despesas Correntes	8.400,00	18.957,68	16.857,68	10.500,00	0,00
Despesas de Capital	0,00	0,00	0,00	0,00	0,00
Investimentos	0,00	0,00	0,00	0,00	0,00
Inversões Financeiras	0,00	0,00	0,00	0,00	0,00
Amortização da Dívida	0,00	0,00	0,00	0,00	0,00
TOTAL	8.797,81	419.492,20	417.392,20	10.897,81	-0,00

FONTE: Siafe-AL / SEFAZ-AL



GOVERNO DO ESTADO DE ALAGOAS
BALANÇO FINANCEIRO
FUNDAÇÃO
Acumulado até Dezembro/2020

Emitido em: 29/03/21 16:31

Anexo XIII, da Lei 4.320/64

R\$ 1,00

INGRESSOS		
	EXERCÍCIO ATUAL	EXERCÍCIO ANTERIOR
Receita Orçamentária (I)	1.275.232,95	2.039.929,12
Ordinária	205.381,93	242.265,50
Vinculada	1.069.851,02	1.797.663,62
Recursos Vinculados à Educação	0,00	0,00
Recursos Vinculados à Saúde	0,00	0,00
Recursos Vinculados à Previdência Social - RPPS	0,00	0,00
Recursos Vinculados à Seguridade Social	0,00	0,00
Outras Destinações de Recursos	1.069.851,02	1.797.663,62
FUNDEB	0,00	0,00
Convênios	1.069.851,02	1.797.663,62
Contribuição de Intervenção do Domínio Econômico - CIDE	0,00	0,00
Transferências Financeiras Recebidas (II)	13.442.261,60	13.259.987,90
Transferências Recebidas para a Execução Orçamentária	13.442.261,60	13.259.945,43
Transferências Recebidas Independentes de Execução Orçamentária	0,00	42,47
Recebimentos Extra-orçamentários (III)	160.426,18	587.215,33
Inscrição de Restos a Pagar Não Processados	0,00	167.723,13
Inscrição em Restos a Pagar Processados	87.693,63	419.492,20
Depósitos Restituíveis e Valores Vinculados	72.732,55	0,00
Outros Recebimentos Extraorçamentários	0,00	0,00
Saldo em Espécie do Exercício Anterior (IV)	3.529.456,48	2.514.761,53
Caixa e Equivalentes de Caixa	3.513.254,58	2.498.559,63
Limite de Caixa	16.201,90	16.201,90
TOTAL INGRESSO (V) = (I+II+III+IV)	18.407.377,21	18.401.893,88



GOVERNO DO ESTADO DE ALAGOAS
BALANÇO FINANCEIRO
FUNDAÇÃO
Acumulado até Dezembro/2020

Emitido em: 29/03/21 16:31

Anexo XIII, da Lei 4.320/64

R\$ 1,00

DISPÊNDIOS		
	EXERCÍCIO ATUAL	EXERCÍCIO ANTERIOR
Despesas Orçamentárias (VI)	14.297.052,06	14.353.644,48
Ordinária	12.098.513,25	13.046.073,83
Vinculada	2.198.538,81	1.307.570,65
Recursos Vinculados à Educação	0,00	0,00
Recursos Vinculados à Saúde	0,00	0,00
Recursos Vinculados à Previdência Social - RPPS	0,00	0,00
Recursos Vinculados à Seguridade Social	0,00	0,00
Outras Destinações de Recursos	2.198.538,81	1.307.570,65
FUNDEB	0,00	0,00
Convênios	2.198.538,81	1.307.570,65
Contribuição de Intervenção do Domínio Econômico - CIDE	0,00	0,00
Transferências Financeiras Concedidas (VII)	15.676,98	465.844,03
Transferências Concedidas para a Execução Orçamentária	15.676,98	465.801,56
Transferências Concedidas Independentes de Execução Orçamentária	0,00	42,47
Pagamentos Extraorçamentários (VIII)	599.209,55	52.948,89
Pagamentos de Restos a Pagar Não Processados	109.084,80	0,00
Pagamentos de Restos a Pagar Processados	417.392,20	52.906,42
Depósitos Restituíveis e Valores Vinculados	72.732,55	42,47
Outros Pagamentos Extraorçamentários	0,00	0,00
Saldo para o Exercício Seguinte (IX)	3.495.438,62	3.529.456,48
Caixa e Equivalentes de Caixa	3.479.236,72	3.513.254,58
Limite de Caixa	16.201,90	16.201,90
TOTAL DISPÊNDIOS (X) = (VI+VII+VIII+IX)	18.407.377,21	18.401.893,88

FONTE: Siafe-AL / SEFAZ-AL



GOVERNO DO ESTADO DE ALAGOAS
BALANÇO PATRIMONIAL
FUNDAÇÃO
Acumulado até Dezembro/2020

Emitido em: 29/03/21 16:42

Anexo XIV, da Lei 4.320/64

R\$ 1,00

ATIVO	EXERCÍCIO ATUAL	EXERCÍCIO ANTERIOR
ATIVO		
ATIVO CIRCULANTE		
Caixa e Equivalentes de Caixa	3.495.438,62	3.529.456,48
Créditos a Curto Prazo	25.157.122,65	25.157.122,65
Investimentos e Aplicações Temporárias a Curto Prazo	0,00	0,00
Estoques	126.922,73	124.914,02
V.P.D. Pagas Antecipadamente	0,00	0,00
Total do Ativo Circulante	28.779.484,00	28.811.493,15
ATIVO NÃO CIRCULANTE		
Realizável a Longo Prazo	0,00	0,00
Créditos a longo prazo	0,00	0,00
Investimentos Temporários a Longo Prazo	0,00	0,00
Estoques	0,00	0,00
VPD Pagas Antecipadamente	0,00	0,00
Investimentos	3.532,85	3.532,85
Imobilizado	7.914.557,93	7.807.451,26
Intangível	12.314,96	12.314,96
Diferido	0,00	0,00
Total do Ativo Não Circulante	7.930.405,74	7.823.299,07
TOTAL DO ATIVO	36.709.889,74	36.634.792,22



GOVERNO DO ESTADO DE ALAGOAS
BALANÇO PATRIMONIAL
FUNDAÇÃO
Acumulado até Dezembro/2020

Emitido em: 29/03/21 16:42

Anexo XIV, da Lei 4.320/64

R\$ 1,00

PASSIVO	EXERCÍCIO ATUAL	EXERCÍCIO ANTERIOR
PASSIVO CIRCULANTE		
Obrigações Trab., Prev. e Assist. a Pagar a CP	61.253,10	358.931,52
Empréstimos e Financiamentos a Curto Prazo	0,00	0,00
Fornecedores e Contas a Pagar a Curto Prazo	12.203,97	16.730,48
Obrigações Fiscais a Curto Prazo	2.298,07	0,00
Provisões a Curto Prazo	0,00	0,00
Demais Obrigações a Curto Prazo	69.967,01	110.656,53
Total Passivo Circulante	145.722,15	486.318,53
PASSIVO NAO CIRCULANTE		
Obrigações Trab., Prev. e Assist. a Pagar a LP	0,00	0,00
Empréstimos e Financiamentos a Longo Prazo	0,00	0,00
Fornecedores a Longo Prazo	0,00	0,00
Obrigações Fiscais a Longo Prazo	0,00	0,00
Provisões a Longo Prazo	0,00	0,00
Demais Obrigações a Longo Prazo	0,00	0,00
Resultado Diferido	0,00	0,00
Total Passivo Não Circulante	0,00	0,00
PATRIMÔNIO LÍQUIDO		
Patrimônio Social e Capital Social	36.577.947,97	36.577.947,97
Reservas de Capital	0,00	0,00
Ajustes de Avaliação Patrimonial	0,00	0,00
Reservas de Lucros	0,00	0,00
Demais Reservas	0,00	0,00
Resultados Acumulados	-13.780,38	-429.474,28
Resultado do Exercício	427.676,42	848.014,65
Resultados de Exercícios Anteriores	-429.474,28	-1.252.976,47
Ajustes de Exercícios Anteriores	-11.982,52	-24.512,46
Participação de Não Controladores	0,00	0,00
Total Patrimônio Líquido	36.564.167,59	36.148.473,69
TOTAL DO PASSIVO	36.709.889,74	36.634.792,22

FONTE: Siafe-AL / SEFAZ-AL



GOVERNO DO ESTADO DE ALAGOAS
QUADRO DOS ATIVOS E PASSIVOS FINANCEIROS E PERMANENTES
FUNDAÇÃO
Acumulado até Dezembro/2020

Emitido em: 29/03/21 16:43

Anexo XIV, da Lei 4.320/64

R\$ 1,00

	Exercício Atual	Exercício Anterior
Ativo (I)		
Ativo Financeiro	3.582.950,65	3.616.968,51
Ativo Permanente	33.126.939,09	33.017.823,71
Total do Ativo	36.709.889,74	36.634.792,22
Passivo (II)		
Passivo Financeiro	145.722,15	654.041,66
Passivo Permanente	0,00	0,00
Total do Passivo	145.722,15	654.041,66
Saldo Patrimonial (III) = (I - II)	36.564.167,59	35.980.750,56

FONTE: Siafe-AL / SEFAZ-AL



GOVERNO DO ESTADO DE ALAGOAS
QUADRO DAS CONTAS DE COMPENSAÇÃO
FUNDAÇÃO
Acumulado até Dezembro/2020

Emitido em: 29/03/21 16:44

Anexo XIV, da Lei 4.320/64

R\$ 1,00

	Exercício Atual	Exercício Anterior
Atos Potenciais Ativos		
Garantias e Contragarantias Recebidas	0,00	0,00
Direitos Conveniados e outros instrumentos congêneres	63.432.578,70	59.425.773,65
Direitos Contratuais	0,00	0,00
Outros Atos Potenciais Ativos	0,00	0,00
Total dos Atos Potenciais Ativos	63.432.578,70	59.425.773,65
Atos Potenciais Passivos		
Garantias e Contragarantias concedidas	0,00	0,00
Obrigações conveniadas e outros instrumentos congêneres	0,00	0,00
Obrigações contratuais	1.209.033,81	478.259,23
Outros atos potenciais passivos	4.000,00	4.000,00
Total dos Atos Potenciais Passivos	1.213.033,81	482.259,23

FONTE: Siafe-AL / SEFAZ-AL



GOVERNO DO ESTADO DE ALAGOAS
QUADRO DO SUPERÁVIT / DÉFICIT FINANCEIRO
FUNDAÇÃO
Acumulado até Dezembro/2020

Emitido em: 29/03/21 16:46

Anexo XIV, da Lei 4.320/64

R\$ 1,00

FONTES DE RECURSOS	Exercício Atual	Exercício Anterior
ORDINARIA	710.404,85	-64.742,93
Recursos Ordinários	710.404,85	-64.742,93
VINCULADA	2.726.823,65	3.027.669,78
Contribuição de Intervenção do Domínio Econômico - CIDE	0,00	0,00
Cota-Parte do Salário Educação - ESTADUAL	0,00	0,00
Cota-Parte do Salário Educação - FEDERAL	0,00	0,00
Convênios	2.726.823,65	3.027.669,78
FUNDEB	0,00	0,00
Sistema Único de Saúde - SUS	0,00	0,00
Recursos Previdenciários	0,00	0,00
Total das Fontes de Recursos	3.437.228,50	2.962.926,85

FONTE: Siafe-AL / SEFAZ-AL



GOVERNO DO ESTADO DE ALAGOAS
VARIAÇÃO PATRIMONIAL
FUNDAÇÃO
Acumulado até Dezembro/2020

Emitido em: 29/03/21 16:47

Anexo XV, da Lei 4.320/64

R\$ 1,00

ESPECIFICAÇÃO	Exercício Atual	Exercício Anterior
VARIAÇÕES PATRIMONIAIS AUMENTATIVAS		
Impostos, Taxas e Contribuições de Melhoria	0,00	0,00
Impostos	0,00	0,00
Taxas	0,00	0,00
Contribuições de Melhoria	0,00	0,00
Contribuições	0,00	0,00
Contribuições Sociais	0,00	0,00
Contribuições de Intervenção no Domínio Econômico	0,00	0,00
Contribuição de Iluminação Pública	0,00	0,00
Contribuições de Interesse das Categorias Profissionais	0,00	0,00
Exploração e Venda de Bens, Serviços e Direitos	0,00	0,00
Venda de Mercadorias	0,00	0,00
Venda de Produtos	0,00	0,00
Exploração de Bens e Direitos e Prestação de Serviços	0,00	0,00
Variações Patrimoniais Aumentativas Financeiras	50.701,06	58.114,81
Juros e Encargos de Emp. e Fin. Concedidos	0,00	0,00
Juros e Encargos de Mora	0,00	0,00
Variações Monetárias e Cambiais	0,00	0,00
Descontos Financeiros Obtidos	0,00	0,00
Remuneração de Depósitos Bancários e Aplicações Financeiras	50.701,06	58.114,81
Outras Variações Pat. Aumentativas - Financeiras	0,00	0,00
Transferências e Delegações Recebidas	14.512.111,60	15.030.737,90
Transferências Intra Governamentais	13.442.261,60	13.259.987,90
Transferências Inter Governamentais	1.069.850,00	1.770.750,00
Transferências das Instituições Privadas	0,00	0,00
Transferências das Instituições Multigovernamentais	0,00	0,00
Transferências de Consórcios Públicos	0,00	0,00
Transferências do Exterior	0,00	0,00
Execução Orçamentária Delegada de Entes	0,00	0,00
Transferências de Pessoas Físicas	0,00	0,00
Outras Transferências e Delegações Recebidas	0,00	0,00
Valorização e Ganhos com Ativos e Desincorporação de Passivos	10.897,81	11.295,44
Reavaliação de Ativos	0,00	0,00
Ganhos com Alienação	0,00	0,00
Ganhos com incorporação de Ativos	0,00	0,00
Ganhos com Desincorporação de Passivos	10.897,81	11.295,44
Reversão de Redução ao Valor Recuperável	0,00	0,00
Outras Variações Patrimoniais Aumentativas	156.163,12	211.064,31
VPA a classificar	0,00	0,00
Resultado Positivo de Participações	0,00	0,00
Reversão de Provisões e Ajustes para Perdas	0,00	0,00
Diversas Variações Patrimoniais Aumentativas	156.163,12	211.064,31
Total das Variações Patrimoniais Aumentativas (I)	14.729.873,59	15.311.212,46
Variações Patrimoniais Diminutivas		
Pessoal e Encargos	2.233.359,46	1.803.368,99
Remuneração a Pessoal	2.120.874,78	1.714.225,45
Encargos Patronais	112.484,68	89.143,54
Benefícios a Pessoal	0,00	0,00
Outras Variações Patrimoniais Diminutivas - Pessoal e Encargos	0,00	0,00
Benefícios Previdenciários e Assistenciais	1.744,08	1.634,22
Aposentadoria e Reformas	0,00	0,00
Pensões	0,00	0,00
Benefícios de Prestação Continuada	0,00	0,00
Benefícios Eventuais	0,00	0,00



GOVERNO DO ESTADO DE ALAGOAS
VARIAÇÃO PATRIMONIAL
FUNDAÇÃO
Acumulado até Dezembro/2020

Emitido em: 29/03/21 16:47
R\$ 1,00

Anexo XV, da Lei 4.320/64

ESPECIFICAÇÃO	Exercício Atual	Exercício Anterior
Políticas Públicas de Transferência de Renda	0,00	0,00
Outros Benefícios Previdenciários e Assistenciais	1.744,08	1.634,22
Uso de Bens, Serviços e Consumo de Capital Fixo	883.426,17	1.045.513,54
Uso de Material de Consumo	13.607,76	43.920,15
Serviços	869.818,41	1.001.593,39
Depreciação, Amortização e Exaustão	0,00	0,00
Variações Patrimoniais Diminutivas Financeiras	0,00	0,00
Juros e Encargos de Empréstimos e Financiamentos Obtidos	0,00	0,00
Juros e Encargos de Mora	0,00	0,00
Variações Monetárias e Cambiais	0,00	0,00
Descontos Financeiros Concedidos	0,00	0,00
Outras Variações Patrimoniais Diminutivas - Financeiras	0,00	0,00
Transferências e Delegações Concedidas	94.218,79	1.231.602,13
Transferências Intra Governamentais	15.676,98	465.844,03
Transferências Inter Governamentais	78.541,81	765.758,10
Transferências a Instituições Privadas	0,00	0,00
Transferências a Instituições Multigovernamentais	0,00	0,00
Transferências a Consórcios Públicos	0,00	0,00
Transferências ao Exterior	0,00	0,00
Execução Orçamentária Delegada a Entes	0,00	0,00
Outras Transferências e Delegações Concedidas	0,00	0,00
Desvalorização e Perdas de Ativos e Incorporação de Passivos	0,00	0,00
Redução a Valor Recuperável e Provisão para Perdas	0,00	0,00
Perdas com alienação	0,00	0,00
Perdas Involuntárias	0,00	0,00
Incorporação de Passivos	0,00	0,00
Desincorporação de Ativos	0,00	0,00
Tributárias	19.776,73	17.549,37
Impostos, Taxas e Contribuições de Melhoria	4.169,58	3.448,47
Contribuições	15.607,15	14.100,90
Custo das Mercadorias e Produtos Vendidos, e dos Serviços Prestados	0,00	0,00
Custo das Mercadorias Vendidas	0,00	0,00
Custo dos Produtos Vendidos	0,00	0,00
Custo dos Serviços Prestados	0,00	0,00
Outras Variações Patrimoniais Diminutivas	11.069.671,94	10.363.529,56
Premiações	0,00	49.000,00
Resultado Negativo de Participações	0,00	0,00
Incentivos	9.472.215,65	10.309.797,01
Subvenções Econômicas	1.595.975,06	0,00
Participações e Contribuições	0,00	0,00
Constituição de Provisões	0,00	0,00
Diversas Variações Patrimoniais Diminutivas	1.481,23	4.732,55
Total das Variações Patrimoniais Diminutivas (II)	14.302.197,17	14.463.197,81
RESULTADO PATRIMONIAL DO PERÍODO (III) = (I - II)	427.676,42	848.014,65

FONTE: Siafe-AL / SEFAZ-AL



GOVERNO DO ESTADO DE ALAGOAS
DEMONSTRATIVO DA DÍVIDA FLUTUANTE
FUNDAÇÃO
Acumulado até Dezembro/2020

Emitido em: 29/03/21 16:51

Anexo XVII, da Lei 4.320/64

R\$ 1,00

ESPECIFICAÇÃO	SALDO DO EXERCÍCIO ANTERIOR	MOVIMENTAÇÃO DO EXERCÍCIO		SALDO PARA O EXERCÍCIO SEGUINTE
		INSCRIÇÃO	BAIXA	
RESTOS A PAGAR				
Processado do Exercício	428.290,01	87.693,63	428.290,01	87.693,63
Não Processado do Exercício	167.723,13	0,00	167.723,13	0,00
Subtotal	596.013,14	87.693,63	596.013,14	87.693,63
PESSOAL A PAGAR	0,00	0,00	0,00	0,00
Subtotal	0,00	0,00	0,00	0,00
DEPÓSITOS				
Consignações	137,76	0,00	0,00	137,76
Depósitos de Diversas Origens	0,00	72.732,55	72.732,55	0,00
Obrigações com Outros Entes	0,00	0,00	0,00	0,00
Subtotal	137,76	72.732,55	72.732,55	137,76
OUTROS PASSIVOS FINANCEIROS				
Credores Entidades e Agentes	0,00	0,00	0,00	0,00
Valores Pendentes	57.890,76	0,00	0,00	57.890,76
Valores Pendentes Intraorçamentários	0,00	0,00	0,00	0,00
Valores Vinculados Intraorçamentários	0,00	0,00	0,00	0,00
Subtotal	57.890,76	0,00	0,00	57.890,76
TOTAL DA DÍVIDA FLUTUANTE	654.041,66	160.426,18	668.745,69	145.722,15

FONTE: Siafe-AL / SEFAZ-AL



GOVERNO DO ESTADO DE ALAGOAS
DEMONSTRAÇÃO DOS FLUXOS DE CAIXA
FUNDAÇÃO
Acumulado até Dezembro/2020

Emitido em: 29/03/21 16:59

Anexo XVIII, da Lei 4.320/64

R\$ 1,00

ESPECIFICAÇÃO	Exercício Atual	Exercício Anterior
FLUXO DE CAIXA DAS ATIVIDADES OPERACIONAIS		
Ingressos	25.176.945,92	26.097.172,10
Receitas derivadas e originárias	205.382,95	269.221,59
Transferências correntes recebidas	14.512.111,60	15.030.695,43
Outros ingressos operacionais	10.459.451,37	10.797.255,08
Desembolsos	25.102.375,88	24.910.630,90
Pessoal e demais despesas	2.562.446,47	1.404.468,69
Juros e encargos da dívida	0,00	0,00
Transferências concedidas	12.080.478,04	12.708.864,66
Outros desembolsos operacionais	10.459.451,37	10.797.297,55
Fluxo de caixa líquido das atividades operacionais (I)	74.570,04	1.186.541,20
FLUXO DE CAIXA DAS ATIVIDADES DE INVESTIMENTO		
Ingressos	0,00	0,00
Alienação de Bens	0,00	0,00
Amortização de Empréstimos e Financiamentos Concedidos	0,00	0,00
Outros ingressos de investimentos	0,00	0,00
Desembolsos	108.587,90	171.846,25
Aquisição de Ativo Não Circulante	108.587,90	171.846,25
Concessão de Empréstimos e Financiamentos	0,00	0,00
Outros desembolsos de investimentos	0,00	0,00
Fluxo de caixa líquido das atividades de investimento (II)	-108.587,90	-171.846,25
FLUXO DE CAIXA DAS ATIVIDADES DE FINANCIAMENTO		
Ingressos	0,00	0,00
Operações de Crédito	0,00	0,00
Integralização do capital social de empresas dependentes	0,00	0,00
Transferências de capital recebidas	0,00	0,00
Outros ingressos de financiamento	0,00	0,00
Desembolsos	0,00	0,00
Amortização/Refinanciamento da Dívida	0,00	0,00
Outros desembolsos de financiamentos	0	0
Fluxo de caixa líquido das atividades de financiamento (III)	0,00	0,00
GERAÇÃO LÍQUIDA DE CAIXA E EQUIVALENTE DE CAIXA (I+II+III)	-34.017,86	1.014.694,95
Caixa e Equivalentes de caixa inicial	3.513.254,58	2.498.559,63
Caixa e Equivalente de caixa final	3.479.236,72	3.513.254,58

FONTE: Siafe-AL / SEFAZ-AL



GOVERNO DO ESTADO DE ALAGOAS
QUADRO DE RECEITAS DERIVADAS E ORIGINÁRIAS
FUNDAÇÃO
Acumulado até Dezembro/2020

Emitido em: 29/03/21 17:01

Anexo XVIII, da Lei 4.320/64

R\$ 1,00

	Exercício Atual	Exercício Anterior
QUADRO DE RECEITAS DERIVADAS E ORIGINÁRIAS		
RECEITAS DERIVADAS E ORIGINÁRIAS		
Receita Tributária	0,00	0,00
Receita de Contribuições	0,00	0,00
Receita Patrimonial	0,00	0,00
Receita Agropecuária	0,00	0,00
Receita Industrial	0,00	0,00
Receita de Serviços	0,00	0,00
Remuneração das Disponibilidades	50.701,06	58.114,81
Outras Receitas Derivadas e Originárias	154.681,89	211.106,78
Total das Receitas Derivadas e Originárias	205.382,95	269.221,59

FONTE: Siafe-AL / SEFAZ-AL



GOVERNO DO ESTADO DE ALAGOAS
QUADRO DE TRANSFERÊNCIAS RECEBIDAS E CONCEDIDAS
FUNDAÇÃO
Acumulado até Dezembro/2020

Emitido em: 29/03/21 17:03

Anexo XVIII, da Lei 4.320/64

R\$ 1,00

	Exercício Atual	Exercício Anterior
QUADRO DE TRANSFERÊNCIAS RECEBIDAS E CONCEDIDAS		
TRANSFERÊNCIAS RECEBIDAS		
Intergovernamentais	1.014.600,00	1.333.000,00
da União	1.014.600,00	1.333.000,00
a Estados e Distrito Federal	0,00	0,00
de Municípios	0,00	0,00
Intragovernamentais	13.442.261,60	13.259.945,43
Multigovernamentais	0,00	0,00
Outras Transferências	55.250,00	437.750,00
Recebidas		
Total das Transferências Recebidas	14.512.111,60	15.030.695,43
TRANSFERÊNCIAS CONCEDIDAS		
Intergovernamentais	78.541,81	765.758,10
a União	78.541,81	765.758,10
a Estados e Distrito Federal	0,00	0,00
a Municípios	0,00	0,00
Intragovernamentais	15.676,98	465.844,03
Outras Transferências	11.986.259,25	11.477.262,53
Concedidas		
Total das Transferências Concedidas	12.080.478,04	12.708.864,66

FONTE: Siafe-AL / SEFAZ-AL



GOVERNO DO ESTADO DE ALAGOAS
QUADRO DE DESEMBOLSOS DE PESSOAL E DEMAIS DESPESAS POR FUNÇÃO
FUNDAÇÃO
Acumulado até Dezembro/2020

Emitido em: 29/03/21 17:04

Anexo XVIII, da Lei 4.320/64

R\$ 1,00

	Exercício Atual	Exercício Anterior
QUADRO DE DESEMBOLSOS DE PESSOAL E DEMAIS DESPESAS POR FUNÇÃO		
19 - CIÊNCIAS E TECNOLOGIA	2.562.446,47	1.404.468,69
Total dos Desembolsos de Pessoal e Demais Despesas por Função	2.562.446,47	1.404.468,69

FONTE: Siafe-AL / SEFAZ-AL



GOVERNO DO ESTADO DE ALAGOAS
QUADRO DE JUROS E ENCARGOS DA DÍVIDA
FUNDAÇÃO
Acumulado até Dezembro/2020

Emitido em: 29/03/21 17:08

Anexo XVIII, da Lei 4.320/64

R\$ 1,00

	Exercício Atual	Exercício Anterior
QUADRO DE JUROS E ENCARGOS DA DÍVIDA		
Juros e Correção Monetária da Dívida Interna	0,00	0,00
Juros e Correção Monetária da Dívida Externa	0,00	0,00
Outros Encargos da Dívida	0,00	0,00
Total dos Juros e Encargos da Dívida	0,00	0,00

FONTE: Siafe-AL / SEFAZ-AL



Além da rápida tomada de decisões no socorro aos pacientes infectados, os profissionais da linha de frente vem lidando com perdas constantes em um cenário tão desafiador



CAPÍTULO 4

FUNDOS



VOL. 2



GOVERNO DO ESTADO DE ALAGOAS
DEMONSTRATIVO DA RECEITA E DESPESA SEGUNDO CATEGORIAS ECONOMICAS
FUNDO
Acumulado até Dezembro/2020

Emitido em: 29/03/21 17:10

Anexo I, da Lei 4.320/64

R\$ 1,00

RECEITA	R\$	DESPESA	R\$
RECEITAS CORRENTES		DESPESAS CORRENTES	
RECEITA TRIBUTÁRIA	41.593.050,83	PESSOAL E ENCARGOS SOCIAIS	2.402.434.585,96
RECEITA DE CONTRIBUIÇÕES	522.290.202,04	JUROS E ENCARGOS DA DÍVIDA	0,00
RECEITA PATRIMONIAL	44.486.792,45	OUTRAS DESPESAS CORRENTES	1.152.774.145,16
RECEITA AGROPECUÁRIA	0,00		
RECEITA INDUSTRIAL	0,00		
RECEITA DE SERVIÇOS	1.402.699,32		
TRANSFERÊNCIAS CORRENTES	403.831.162,50		
OUTRAS RECEITAS CORRENTES	49.000.315,45		
RECEITA INTRA-ORÇAMENTÁRIA CORRENTES	638.380.002,47		
DEDUÇÕES DA RECEITA CORRENTE	-2.121.642,12		
DÉFICIT CORRENTE	1.856.346.148,18	SUPERÁVIT CORRENTE	0,00
SUBTOTAL	3.555.208.731,12	SUBTOTAL	3.555.208.731,12
SUPERÁVIT DO ORÇAMENTO CORRENTE	0,00	DÉFICIT DO ORÇAMENTO CORRENTE	1.856.346.148,18
RECEITAS DE CAPITAL		DESPESAS DE CAPITAL	
OPERAÇÕES DE CRÉDITO	0,00	INVESTIMENTOS	105.986.322,54
ALIENAÇÃO DE BENS	0,00	INVERSÕES FINANCEIRAS	0,00
AMORTIZAÇÕES DE EMPRÉSTIMOS	0,00	AMORTIZAÇÃO DA DÍVIDA	0,00
TRANSFERÊNCIAS DE CAPITAL	63.963.931,00	RESERVA DE CONTINGÊNCIA	0,00
OUTRAS RECEITAS DE CAPITAL	0,00		
RECEITAS INTRA-ORÇAMENTÁRIAS DE CAPITAL	0,00		
DEDUÇÕES DA RECEITA DE CAPITAL	0,00		
DÉFICIT ORÇAMENTÁRIO	1.898.368.539,72	SUPERÁVIT ORÇAMENTÁRIO	0,00
SUBTOTAL	1.962.332.470,72	SUBTOTAL	1.962.332.470,72
RECEITAS E DESPESAS CORRENTES	1.698.862.582,94		3.555.208.731,12
RECEITAS E DESPESAS DE CAPITAL	63.963.931,00		105.986.322,54
SUB-TOTAL	1.762.826.513,94		3.661.195.053,66
DEFICIT DO ORCAMENTO	1.898.368.539,72		
SUPERAVIT DO ORCAMENTO			0,00
TOTAIS	3.661.195.053,66		3.661.195.053,66

FONTE: Siafe-AL / SEFAZ-AL



GOVERNO DO ESTADO DE ALAGOAS
RECEITA SEGUNDO AS CATEGORIAS ECONÔMICAS
FUNDO
Acumulado até Dezembro/2020

Emitido em: 29/03/21 17:15

Anexo II, da Lei 4.320/64

R\$ 1,00

ESPECIFICAÇÃO	DESDOBRAMENTO	ORIGEM E ESPÉCIE	CATEGORIA ECONÔMICA
1 - RECEITAS CORRENTES			1.062.604.222,59
11 - IMPOSTOS, TAXAS E CONTRIBUIÇÕES DE MELHORIA		41.593.050,83	
112 - Taxas		41.593.050,83	
1121041 - Taxa de Controle e Fiscalização Ambiental	775,27		
11210411 - Taxa de Controle e Fiscalização Ambiental	775,27		
1121041101 - Taxa de Controle e Fiscalização Ambiental - Principal	775,27		
1122011 - Taxas pela Prestação de Serviços	17.193.807,66		
11220111 - Taxas pela Prestação de Serviços - Principal	17.193.807,66		
1122011102 - Taxas pela Prestação de Serviços - Taxa Judiciária - Principal	8.592.385,21		
1122011106 - Taxas pela Prestação de Serviços - Outras Taxas pela Prestação de Serviço - Principal	1.518.215,96		
1122011107 - Taxas pela Prestação de Serviços - Taxa de Serviços Notariais e Registrais - TSNR - Principal	7.083.206,49		
1122021 - Emolumentos e Custas Judiciais	24.398.467,90		
11220211 - Emolumentos e Custas Judiciais	24.398.467,90		
1122021101 - Emolumentos e Custas Judiciais - Principal	24.398.467,90		
12 - CONTRIBUIÇÕES		522.290.202,04	
121 - Contribuições Sociais		522.290.202,04	
1210042 - Contribuição do Servidor Ativo Civil para o RPPS	237.592.525,49		
12100421 - Contribuição do Servidor Ativo Civil para o RPPS	237.592.525,49		
1210042101 - Contribuição do Servidor Ativo Civil para o RPPS - Principal	237.592.525,49		
1210043 - Contribuição do Servidor Inativo para o RPPS	94.509.325,70		
12100431 - Contribuição do Servidores Inativos Cíveis para o RPPS - Principal	94.509.325,70		
1210043101 - Contribuição do Servidor Inativo para o RPPS - Principal	94.509.325,70		
1210044 - Contribuição do Pensionista para o RPPS	50.928.937,45		
12100441 - Contribuição do Pensionista para o RPPS	50.928.937,45		
1210044101 - Contribuição do Pensionista para o RPPS - Principal	50.928.937,45		
1210991 - Outras Contribuições Sociais	6.308.848,13		



GOVERNO DO ESTADO DE ALAGOAS
RECEITA SEGUNDO AS CATEGORIAS ECONÔMICAS
FUNDO
Acumulado até Dezembro/2020

Emitido em: 29/03/21 17:15

Anexo II, da Lei 4.320/64

R\$ 1,00

ESPECIFICAÇÃO	DESDOBRAMENTO	ORIGEM E ESPÉCIE	CATEGORIA ECONÔMICA
12109911 - Outras Contribuições Sociais - Contribservidor - Precatorios Lei 6410/2003 - Principal	6.308.848,13		
1210991101 - Outras Contribuições Sociais - Contribuições de servidores - Precatorios Lei 6410/2003 - Principal	6.251.982,42		
1210991104 - Outras Contribuições Sociais - Outras Contribuições Previdenciárias - Principal	45.865,71		
1210991105 - Outras Contribuições Sociais - Contribservidor - Precatorios Lei 6410/2003 - Principal	11.000,00		
1218022 - Contribuição do Militar Ativo	77.363.429,12		
12180221 - Contribuição do Militar Ativo	77.363.429,12		
1218022101 - Contribuição do Militar Ativo - Principal	77.363.429,12		
1218023 - Contribuição do Militar Inativo	55.587.136,15		
12180231 - Contribuição do Militar Inativo	55.587.136,15		
1218023101 - Contribuição do Militar Inativo - Principal	55.587.136,15		
13 - RECEITA PATRIMONIAL		44.486.792,45	
131 - Exploração do Patrimônio Imobiliário do Estado		269.735,81	
1310011 - Aluguéis e Arrendamentos	269.735,81		
13100111 - Aluguéis e Arrendamentos	269.735,81		
1310011102 - Aluguéis e Arrendamentos - Imóveis Urbanos - Principal	269.735,81		
1310012 - Foros, Laudêmios e Tarifas de Ocupação	0,00		
13100121 - Foros, Laudêmios e Tarifas de Ocupação	0,00		
1310012101 - Foros, Laudêmios e Tarifas de Ocupação - Principal	0,00		
132 - Valores Mobiliários		33.386.235,50	
1321001 - Remuneração de Depósitos Bancários	33.386.235,50		
13210011 - Remuneração de Depósitos Bancários	33.386.235,50		
1321001103 - Remuneração de Depósitos Bancários - Poupança - Principal	359.152,42		
1321001104 - Remuneração de Depósitos Bancários - Fundos de Investimento - Principal	32.945.847,45		
1321001105 - Remuneração de Depósitos Bancários - CDB - Principal	81.235,63		
136 - Cessão de Direitos		10.830.821,14	
1360011 - Cessão do Direito de Operacionalização de Pagamentos	10.830.821,14		



GOVERNO DO ESTADO DE ALAGOAS
RECEITA SEGUNDO AS CATEGORIAS ECONÔMICAS
FUNDO
Acumulado até Dezembro/2020

Emitido em: 29/03/21 17:15

Anexo II, da Lei 4.320/64

R\$ 1,00

ESPECIFICAÇÃO	DESDOBRAMENTO	ORIGEM E ESPÉCIE	CATEGORIA ECONÔMICA
13600111 - Cessão do Direito de Operacionalização de Pagamentos - Receita da Terceirização da Folha de Pagamento - Principal	10.830.821,14		
1360011102 - Cessão do Direito de Operacionalização de Pagamentos - Receita da Terceirização de Depósitos Judiciais	10.830.821,14		
16 - RECEITA DE SERVIÇOS		1.402.699,32	
161 - Serviços Administrativos e Comerciais Gerais		1.301.479,67	
1610011 - Serviços Administrativos e Comerciais Gerais	129.879,67		
16100111 - Serviços Administrativos e Comerciais Gerais	129.879,67		
1610011190 - Serviços Administrativos e Comerciais Gerais - Serviços Educacionais - Principal	129.879,67		
1610021 - Inscrição em Concursos e Processos Seletivos	1.171.600,00		
16100211 - Inscrição em Concursos e Processos Seletivos - Inscrição em Concursos Públicos - Principal	1.171.600,00		
1610021102 - Inscrição em Concursos e Processos Seletivos - Serviços de Inscrições em Concurso Público - Principal	1.171.600,00		
169 - Outros Serviços		101.219,65	
1690991 - Outros Serviços	101.219,65		
16909911 - Outros Serviços - Principal	101.219,65		
1690991105 - Outros Serviços - Emolumentos e Custas Processuais Administrativas - Principal	101.219,65		
17 - TRANSFERÊNCIAS CORRENTES		403.831.162,50	
171 - Transferências da União e de suas Entidades		403.621.376,56	
1718031 - Transferência de Recursos do Sistema Único de Saúde - SUS / Atenção Básica	62.580.251,18		
17180311 - Transferência de Recursos do SUS - Atenção Básica	62.580.251,18		
1718031101 - Transferência de Recursos do SUS - Atenção Básica - Principal	62.580.251,18		
1718032 - Transferência de Recursos do SUS / Atenção de Média e Alta Complexidade Ambulatorial e Hospitalar	167.796.427,28		
17180320 - Transferência de Recursos do SUS / Atenção de Média e Alta Complexidade Ambulatorial e Hospitalar	167.796.427,28		
1718032000 - Transferência de Recursos do SUS / Atenção de Média e Alta Complexidade Ambulatorial e Hospitalar	167.796.427,28		
1718033 - Transferência de Recursos do SUS / Vigilância em Saúde	8.537.883,31		



GOVERNO DO ESTADO DE ALAGOAS
RECEITA SEGUNDO AS CATEGORIAS ECONÔMICAS
FUNDO
Acumulado até Dezembro/2020

Emitido em: 29/03/21 17:15

Anexo II, da Lei 4.320/64

R\$ 1,00

ESPECIFICAÇÃO	DESDOBRAMENTO	ORIGEM E ESPÉCIE	CATEGORIA ECONÔMICA
17180330 - Transferência de Recursos do SUS / Vigilância em Saúde	8.537.883,31		
1718033000 - Transferência de Recursos do SUS / Vigilância em Saúde	8.537.883,31		
1718034 - Transferência de Recursos do SUS / Assistência Farmacêutica	1.548.694,05		
17180340 - Transferência de Recursos do SUS / Assistência Farmacêutica	1.548.694,05		
1718034000 - Transferência de Recursos do SUS / Assistência Farmacêutica	1.548.694,05		
1718035 - Transferência de Recursos do SUS / Gestão do SUS	551.448,00		
17180350 - Transferência de Recursos do SUS / Gestão do SUS	551.448,00		
1718035000 - Transferência de Recursos do SUS / Gestão do SUS	551.448,00		
1718039 - Transferência de Recursos do SUS - Outros Programas Financiados por Transferências Fundo a Fundo	105.648.377,73		
17180391 - Transferência de Recursos do SUS - Outros Programas Financiados por Transferências Fundo a Fundo	105.648.377,73		
1718039101 - Transferência de Recursos do SUS - Outros Programas Financiados por Transferências Fundo a Fundo	105.648.377,73		
Fundo			
1718103 - Transferências de Convênios da União Destinadas a Programas de Assistência Social	3.099.421,81		
17181031 - Transferências de Convênios da União Destinadas a Programas de Assistência Social	3.099.421,81		
1718103101 - Transferências de Convênios da União Destinadas a Programas de Assistência Social - Principal	3.099.421,81		
1718109 - Outras Transferências de Convênios da União	1.169.034,88		
17181091 - Outras Transferências de Convênios da União	1.169.034,88		
1718109101 - Outras Transferências de Convênios da União - Principal	1.169.034,88		
1718111 - Transferência de Recursos do Fundo Penitenciário Nacional - Fupen	3.372.050,83		
17181111 - Transferência de Recursos Fundo a Fundo do Depen - Principal	3.372.050,83		
1718111101 - Transferência de Recursos Fundo a Fundo do Depen - Principal	3.372.050,83		
1718991 - Outras Transferências da União	49.317.787,49		
17189911 - Outras Transferências da União - Principal	49.317.787,49		
1718991102 - Outras Transferências da União - Lei 9.615 -Lei Pelé - Principal	1.056.432,66		
1718991108 - OUTRAS TRANSFERÊNCIAS DA UNIÃO - FUNDO NACIONAL DE SEGURANÇA PÚBLICA	13.851.404,00		
1718991112 - Outras Transferências da União - Auxílio Financeiro Cultural - Lei nº 14.017/2020 - Principal	34.409.950,83		



GOVERNO DO ESTADO DE ALAGOAS
RECEITA SEGUNDO AS CATEGORIAS ECONÔMICAS
FUNDO
Acumulado até Dezembro/2020

Emitido em: 29/03/21 17:15

Anexo II, da Lei 4.320/64

R\$ 1,00

ESPECIFICAÇÃO	DESDOBRAMENTO	ORIGEM E ESPÉCIE	CATEGORIA ECONÔMICA
173 - Transferências dos Municípios e de suas Entidades		168.912,00	
1738109 - Outras Transferências de Convênios dos Municípios	168.912,00		
17381091 - Outras Transferências de Convênios dos Municípios	168.912,00		
1738109101 - Outras Transferências de Convênios dos Municípios - Principal	168.912,00		
174 - Transferências de Instituições Privadas		40.873,94	
1740001 - Transferências de Instituições Privadas	40.873,94		
17400011 - Transferências de Instituições Privadas - Principal	40.873,94		
1740001101 - Transferências de Instituições Privadas - Sem Fins Lucrativos - Principal	40.873,94		
19 - OUTRAS RECEITAS CORRENTES		49.000.315,45	
191 - Multas Administrativas, Contratuais e Judiciais		1.075.017,74	
1910011 - Multas Previstas em Legislação Específica	1.074.672,74		
191001111 - Multas Previstas em Legislação Específica - Principal	939.716,85		
1910011110 - Multas Previstas em Legislação Específica - Multa p/Atraso Prestacao Contas Adiantamento - Principal	643,82		
1910011112 - Multas Previstas em Legislação Específica - Multa Prevista noCodigo Defesa ao Consumidor - Principal	670.923,53		
1910011118 - Multas Previstas em Legislação Específica - Outras Multas - Principal	268.149,50		
191001113 - Multas Previstas em Legislação Específica - Dívida Ativa	134.955,89		
1910011301 - Multas Previstas em Legislação Específica - Dívida Ativa	134.955,89		
1910091 - Multas e Juros Previstos em Contratos	345,00		
19100911 - Multas e Juros Previstos em Contratos	345,00		
1910091101 - Multas e Juros Previstos em Contratos - Principal	345,00		
192 - Indenizações, Restituições e Ressarcimentos		368.081,41	
1922061 - Restituição de Despesas de Exercícios Anteriores	7.180,00		
19220611 - Restituição de Despesas de Exercícios Anteriores	7.180,00		
1922061101 - Restituição de Despesas de Exercícios Anteriores - Principal	7.180,00		
1922991 - Outras Restituições	64.001,41		



GOVERNO DO ESTADO DE ALAGOAS
RECEITA SEGUNDO AS CATEGORIAS ECONÔMICAS
FUNDO
Acumulado até Dezembro/2020

Emitido em: 29/03/21 17:15

Anexo II, da Lei 4.320/64

R\$ 1,00

ESPECIFICAÇÃO	DESDOBRAMENTO	ORIGEM E ESPÉCIE	CATEGORIA ECONÔMICA
19229911 - Outras Restituições - Principal	64.001,41		
1922991101 - Outras Restituições - Principal	64.001,41		
1923021 - Ressarcimento de Custos	296.900,00		
19230211 - Ressarcimento de Custos	296.900,00		
1923021101 - Ressarcimento de Custos - Principal	296.900,00		
199 - Demais Receitas Correntes		47.557.216,30	
1990031 - Compensações Financeiras entre o Regime Geral e os Regimes Próprios de Previdência dos Servidores	45.931.261,83		
19900311 - Compensações Financeiras entre o Regime Geral e os Regimes Próprios de Previdência dos Servidores	45.931.261,83		
1990031101 - Compensações Financeiras entre o Regime Geral e os Regimes Próprios de Previdência dos Servidores - Principal	45.931.261,83		
1990122 - Ônus de Sucumbência	627.998,88		
19901221 - Ônus de Sucumbência	627.998,88		
1990122101 - Ônus de Sucumbência - Principal	627.998,88		
1990991 - Outras Receitas - Primárias	997.955,59		
19909911 - Outras Receitas - Primárias - Principal	997.955,59		
1990991105 - Outras Receitas - Primárias - Receita Divida Ativa não Tributária Outras Receitas - Principal	992.483,02		
1990991106 - Outras Receitas - Primárias - Principal	4.000,00		
1990991107 - Outras Receitas - Primárias - Depósitos Judiciais Inativos	1.472,57		
2 - RECEITAS DE CAPITAL			63.963.931,00
24 - TRANSFERÊNCIAS DE CAPITAL		63.963.931,00	
241 - Transferências da União e de suas Entidades		63.963.931,00	
2418031 - Transferências de Recursos do Sistema Único de Saúde - SUS	22.271.346,00		
24180311 - Transferências de Recursos do Sistema Único de Saúde - SUS - Principal	22.271.346,00		
2418031101 - Transferências de Recursos do Sistema Único de Saúde - SUS - Principal	22.271.346,00		
2418039 - Transferência de Recursos do SUS - Outros Programas Financiados por Transferências Fundo a Fundo	8.659.931,00		
24180391 - Transferência de Recursos do SUS - Outros Programas Financiados por Transferências Fundo a Fundo	8.659.931,00		



GOVERNO DO ESTADO DE ALAGOAS
RECEITA SEGUNDO AS CATEGORIAS ECONÔMICAS
FUNDO
Acumulado até Dezembro/2020

Emitido em: 29/03/21 17:15

Anexo II, da Lei 4.320/64

R\$ 1,00

ESPECIFICAÇÃO	DESDOBRAMENTO	ORIGEM E ESPÉCIE	CATEGORIA ECONÔMICA
Fundo 2418039101 - Transferência de Recursos do SUS - Outros Programas Financiados por Transferências Fundo a	8.659.931,00		
2418042 - Transferências de Recursos do Sistema Único de Saúde - SUS destinados à Atenção Especializada	712.710,00		
24180421 - Transferências de Recursos do Sistema Único de Saúde - SUS destinados à Atenção Especializada	712.710,00		
2418042101 - Transferências de Recursos do Sistema Único de Saúde - SUS destinados à Atenção Especializada	712.710,00		
2418991 - Outras Transferências da União	32.319.944,00		
24189911 - Outras Transferências da União	32.319.944,00		
2418991104 - Outras Transferências da União - Fundo Nacional de Segurança Pública	32.319.944,00		
7 - RECEITA INTRAORÇAMENTÁRIA CORRENTES			638.380.002,47
71 - RECEITA INTRAORÇAMENTÁRIA DE IMPOSTOS, TAXAS E CONTRIBUIÇÕES DE MELHORIA			
712 - Receita Intraorçamentária -Taxas		0,00	
7122021 - Receita Intraorçamentária - Emolumentos e Custas Judiciais	0,00		
71220211 - Receita Intraorçamentária	0,00		
7122021101 - Receita Intraorçamentária - Emolumentos e Custas Judiciais - Principal	0,00		
72 - RECEITA INTRAORÇAMENTÁRIA - CONTRIBUIÇÕES		638.359.200,19	
721 - Receita Intraorçamentária - Contribuições Sociais		638.359.200,19	
7210041 - Receita Intraorçamentária - Contribuição Patronal de Servidor Ativo Civil para o RPPS	371.661.337,90		
72100411 - Receita Intraorçamentária	371.661.337,90		
7210041101 - Receita Intraorçamentária - Contribuição Patronal de Servidor Ativo Civil para o RPPS - Principal	371.661.337,90		
7218011 - Contribuição Previdenciária para Amortização do Déficit Atuarial	30.195.087,04		
72180111 - Contribuição Previdenciária para Amortização de Déficit	30.195.087,04		
7218011101 - Contribuição Previdenciária para Amortização do Déficit Financeiro - Principal	30.195.087,04		
7218012 - Receita Intraorçamentária - Contribuição Patronal dos Servidores Civis Inativos	174.410.056,87		
72180121 - Receita Intraorçamentária - Contribuição Patronal dos Servidores Civis Inativos	174.410.056,87		
7218012101 - Receita Intraorçamentária - Contribuição Patronal dos Servidores Civis Inativos - Principal	174.410.056,87		
7218013 - Receita Intraorçamentária - Contribuição Patronal dos Pensionistas Civis	38.669.737,60		



GOVERNO DO ESTADO DE ALAGOAS
RECEITA SEGUNDO AS CATEGORIAS ECONÔMICAS
FUNDO
Acumulado até Dezembro/2020

Emitido em: 29/03/21 17:15

Anexo II, da Lei 4.320/64

R\$ 1,00

ESPECIFICAÇÃO	DESDOBRAMENTO	ORIGEM E ESPÉCIE	CATEGORIA ECONÔMICA
72180131 - Receita Intraorçamentária - Contribuição Patronal dos Pensionistas Civis	38.669.737,60		
7218013101 - Receita Intraorçamentária - Contribuição Patronal dos Pensionistas Civis - Principal	38.669.737,60		
7218021 - Receita Intraorçamentária - Contribuição Patronal do Militar Ativo	23.422.980,78		
72180211 - Receita Intraorçamentária - Contribuição Patronal do Militar - Principal	23.422.980,78		
7218021101 - Receita Intraorçamentária - Contribuição Patronal do Militar Ativo - Principal	23.422.980,78		
79 - RECEITA INTRAORÇAMENTÁRIA - OUTRAS RECEITAS CORRENTES		20.802,28	
792 - Receita Intraorçamentária - Indenizações, Restituições e Ressarcimentos		20.802,28	
7922991 - Receita Intraorçamentária - Outras Restituições	20.802,28		
79229911 - Outras Restituições - Convênios - Principal	20.802,28		
7922991101 - Outras Restituições - Restituições de Convênios - Principal	20.802,28		
TOTAL RECEITAS			1.764.948.156,06
1 - RECEITAS CORRENTES			-2.121.642,12
11 - IMPOSTOS, TAXAS E CONTRIBUIÇÕES DE MELHORIA		-1.832.024,99	
112 - Taxas		-1.832.024,99	
1122021 - Emolumentos e Custas Judiciais	-1.832.024,99		
11220211 - Emolumentos e Custas Judiciais	-1.832.024,99		
1122021101 - Emolumentos e Custas Judiciais - Principal	-1.830.663,88		
1122021102 - Emolumentos e Custas Judiciais - Principal	-1.361,11		
12 - CONTRIBUIÇÕES		-11.000,00	
121 - Contribuições Sociais		-11.000,00	
1210991 - Outras Contribuições Sociais	-11.000,00		
12109911 - Outras Contribuições Sociais - Contribservidor - Precatorios Lei 6410/2003 - Principal	-11.000,00		
1210991105 - Outras Contribuições Sociais - Contribservidor - Precatorios Lei 6410/2003 - Principal	-11.000,00		
13 - RECEITA PATRIMONIAL		-277.643,32	
131 - Exploração do Patrimônio Imobiliário do Estado		-38.591,00	
1310011 - Aluguéis e Arrendamentos	-38.591,00		



GOVERNO DO ESTADO DE ALAGOAS
RECEITA SEGUNDO AS CATEGORIAS ECONÔMICAS
FUNDO
Acumulado até Dezembro/2020

Emitido em: 29/03/21 17:15

Anexo II, da Lei 4.320/64

R\$ 1,00

ESPECIFICAÇÃO	DESDOBRAMENTO	ORIGEM E ESPÉCIE	CATEGORIA ECONÔMICA
13100111 - Aluguéis e Arrendamentos	-38.591,00		
1310011102 - Aluguéis e Arrendamentos - Imóveis Urbanos - Principal	-38.591,00		
1310012 - Foros, Laudêmios e Tarifas de Ocupação	0,00		
13100121 - Foros, Laudêmios e Tarifas de Ocupação	0,00		
1310012101 - Foros, Laudêmios e Tarifas de Ocupação - Principal	0,00		
132 - Valores Mobiliários		-239.052,32	
1321001 - Remuneração de Depósitos Bancários	-239.052,32		
13210011 - Remuneração de Depósitos Bancários	-239.052,32		
1321001104 - Remuneração de Depósitos Bancários - Fundos de Investimento - Principal	-239.052,32		
16 - RECEITA DE SERVIÇOS		-200,00	
161 - Serviços Administrativos e Comerciais Gerais		-200,00	
1610021 - Inscrição em Concursos e Processos Seletivos	-200,00		
16100211 - Inscrição em Concursos e Processos Seletivos - Inscrição em Concursos Públicos - Principal	-200,00		
1610021102 - Inscrição em Concursos e Processos Seletivos - Serviços de Inscrições em Concurso Público - Principal	-200,00		
19 - OUTRAS RECEITAS CORRENTES		-773,81	
199 - Demais Receitas Correntes		-773,81	
1990991 - Outras Receitas - Primárias	-773,81		
19909911 - Outras Receitas - Primárias - Principal	-773,81		
1990991107 - Outras Receitas - Primárias - Depósitos Judiciais Inativos	-773,81		
TOTAL DE DEDUÇÕES			-2.121.642,12
TOTAL DA RECEITA LÍQUIDA			1.762.826.513,94
RESUMO GERAL			1.762.826.513,94
11 - IMPOSTOS, TAXAS E CONTRIBUIÇÕES DE MELHORIA		41.593.050,83	
12 - CONTRIBUIÇÕES		522.290.202,04	
13 - RECEITA PATRIMONIAL		44.486.792,45	



GOVERNO DO ESTADO DE ALAGOAS
RECEITA SEGUNDO AS CATEGORIAS ECONÔMICAS
FUNDO
Acumulado até Dezembro/2020

Emitido em: 29/03/21 17:15

Anexo II, da Lei 4.320/64

R\$ 1,00

ESPECIFICAÇÃO	DESDOBRAMENTO	ORIGEM E ESPÉCIE	CATEGORIA ECONÔMICA
16 - RECEITA DE SERVIÇOS		1.402.699,32	
17 - TRANSFERÊNCIAS CORRENTES		403.831.162,50	
19 - OUTRAS RECEITAS CORRENTES		49.000.315,45	
TOTAL RECEITAS CORRENTES			1.062.604.222,59
24 - TRANSFERÊNCIAS DE CAPITAL		63.963.931,00	
TOTAL RECEITAS DE CAPITAL			63.963.931,00
7 - RECEITA INTRAORÇAMENTÁRIA CORRENTES		638.380.002,47	
TOTAL RECEITAS INTRA			638.380.002,47
TOTAL GERAL			1.764.948.156,06
DEDUÇÕES DA RECEITA			-2.121.642,12
TOTAL DA RECEITA LÍQUIDA			1.762.826.513,94

FONTE: Siafe-AL / SEFAZ-AL



GOVERNO DO ESTADO DE ALAGOAS
DESPESA SEGUNDO AS CATEGORIAS ECONÔMICAS

FUNDO
Acumulado até Dezembro/2020

Emitido em: 29/03/21 17:16

Anexo II, da Lei 4.320/64

R\$ 1,00

ESPECIFICAÇÃO	DESDOBRAMENTO	GRUPO DE DESPESA	CATEGORIA ECONÔMICA
3.0.00.00 - DESPESAS CORRENTES			3.555.208.731,12
3.1.00.00 - PESSOAL E ENCARGOS SOCIAIS		2.402.434.585,96	
3.1.90.00 - APLICAÇÕES DIRETAS	2.402.434.585,96		
3.1.90.01 - APOSENTADORIAS E REFORMAS	1.743.394.642,49		
3.1.90.03 - PENSOES	467.954.512,83		
3.1.90.05 - OUTROS BENEFICIOS PREVIDENCIARIOS	28.904,68		
3.1.90.11 - VENCIMENTOS E VANTAGENS FIXAS - PESSOAL CIVIL	1.593.741,20		
3.1.90.91 - SENTENCAS JUDICIAIS	2.879.036,23		
3.1.90.92 - DESPESAS DE EXERCICIOS ANTERIORES	186.230.235,31		
3.1.90.94 - IDENIZAÇÃO E RESTITUIÇÃO TRABALISTAS	353.513,22		
3.3.00.00 - OUTRAS DESPESAS CORRENTES		1.152.774.145,16	
3.3.41.00 - TRANSFERÊNCIAS A MUNICÍPIOS - FUNDO A FUNDO	127.150.047,58		
3.3.41.41 - CONTRIBUICOES	116.160.455,16		
3.3.41.92 - DESPESAS DE EXERCICIOS ANTERIORES	10.989.592,42		
3.3.50.00 - TRANSFERÊNCIAS A INSTITUIÇÕES PRIVADAS SEM FINS LUCRATIVOS	6.061.730,60		
3.3.50.41 - CONTRIBUICOES	5.591.386,60		
3.3.50.92 - DESPESAS DE EXERCICIOS ANTERIORES	470.344,00		
3.3.90.00 - APLICAÇÕES DIRETAS	1.009.743.739,55		
3.3.90.14 - DIARIAS - CIVIL	124.771,50		
3.3.90.20 - AUXILIO FINANCEIRO A PESQUISADORES	138.600,00		
3.3.90.30 - MATERIAL DE CONSUMO	121.098.605,22		
3.3.90.31 - PREMIAÇÕES CULTURAIS, ARTÍSTICAS, CINÉTICAS, DESPORTIVAS E OUTROS	33.107.965,57		
3.3.90.32 - MATERIAL DE DISTRIBUICAO GRATUITA	24.250.791,42		
3.3.90.33 - PASSAGENS E DESPESAS COM LOCOMOCAO	5.183.408,58		
3.3.90.35 - SERVICOS DE CONSULTORIA	2.442.742,69		



GOVERNO DO ESTADO DE ALAGOAS
DESPESA SEGUNDO AS CATEGORIAS ECONÔMICAS

FUNDO
Acumulado até Dezembro/2020

Emitido em: 29/03/21 17:16

Anexo II, da Lei 4.320/64

R\$ 1,00

ESPECIFICAÇÃO	DESDOBRAMENTO	GRUPO DE DESPESA	CATEGORIA ECONÔMICA
3.3.90.36 - OUTROS SERVICOS DE TERCEIROS - PESSOA FISICA	315.560.272,16		
3.3.90.37 - LOCACAO DE MAO-DE-OBRA	43.368.881,45		
3.3.90.39 - OUTROS SERVICOS DE TERCEIROS - PESSOA JURIDICA	316.652.876,50		
3.3.90.40 - SERVIÇOS DE TECNOLOGIA DA INFORMAÇÃO E COMUNICAÇÃO - PESSOA JURÍDICA	20.656.456,09		
3.3.90.41 - CONTRIBUICOES	195.000,00		
3.3.90.47 - OBRIGACOES TRIBUTARIAS E CONTRIBUTIVAS	54.959.060,00		
3.3.90.48 - OUTROS AUXILIOS FINANCEIROS A PESSOAS FISICAS	3.329.278,27		
3.3.90.91 - SENTENCAS JUDICIAIS	93.369,50		
3.3.90.92 - DESPESAS DE EXERCICIOS ANTERIORES	68.436.452,31		
3.3.90.93 - INDENIZACOES E RESTITUICOES	145.208,29		
3.3.91.00 - APLICAÇÕES DIRETAS INTRA-ORÇAMENTÁRIAS	70.754,31		
3.3.91.39 - OUTROS SERVICOS DE TERCEIROS - PESSOA JURIDICA	37.800,00		
3.3.91.47 - OBRIGACOES TRIBUTARIAS E CONTRIBUTIVAS	32.954,31		
3.3.94.00 - Aplicação Direta Decorrente de Operação de Órgãos, Fundos e Entidades Integrantes dos Orçamentos Fiscal e da Seguridade Social com Consórcio Público do qual o Ente Não Participe	9.747.873,12		
3.3.94.39 - OUTROS SERVICOS DE TERCEIROS - PESSOA JURIDICA	9.747.873,12		
4.0.00.00 - DESPESAS DE CAPITAL			105.986.322,54
4.4.00.00 - INVESTIMENTOS		105.986.322,54	
4.4.22.00 - EXECUÇÃO ORÇAMENTÁRIA DELEGADA À UNIÃO	166.746,34		
4.4.22.93 - INDENIZACOES E RESTITUICOES	166.746,34		
4.4.41.00 - TRANSFERÊNCIAS A MUNICÍPIOS - FUNDO A FUNDO	2.902.031,17		
4.4.41.41 - CONTRIBUICOES	2.902.031,17		
4.4.71.00 - TRANSFERÊNCIAS A CONSÓRCIOS PÚBLICOS MEDIANTE CONTRATO DE RATEIO	5.082.713,42		
4.4.71.70 - RATEIO PELA PARTICIPAÇÃO EM CONSÓRCIO PÚBLICO	5.082.713,42		
4.4.90.00 - APLICAÇÕES DIRETAS	97.834.831,61		
4.4.90.30 - MATERIAL DE CONSUMO	3.599,14		



GOVERNO DO ESTADO DE ALAGOAS
DESPESA SEGUNDO AS CATEGORIAS ECONÔMICAS

FUNDO
Acumulado até Dezembro/2020

Emitido em: 29/03/21 17:16

Anexo II, da Lei 4.320/64

R\$ 1,00

ESPECIFICAÇÃO	DESDOBRAMENTO	GRUPO DE DESPESA	CATEGORIA ECONÔMICA
4.4.90.39 - OUTROS SERVICOS DE TERCEIROS - PESSOA JURIDICA	5.221.892,17		
4.4.90.51 - OBRAS E INSTALACOES	31.212.953,65		
4.4.90.52 - EQUIPAMENTOS E MATERIAL PERMANENTE	52.433.726,17		
4.4.90.91 - SENTENCAS JUDICIAIS	7.457.428,19		
4.4.90.92 - DESPESAS DE EXERCICIOS ANTERIORES	1.505.232,29		
Total			3.661.195.053,66
RESUMO GERAL			
DESPESAS CORRENTES			
PESSOAL E ENCARGOS SOCIAIS			2.402.434.585,96
JUROS E ENCARGOS DA DÍVIDA			0,00
OUTRAS DESPESAS CORRENTES			1.152.774.145,16
TOTAL DO GRUPO			3.555.208.731,12
DESPESAS DE CAPITAL			
INVESTIMENTOS			105.986.322,54
INVERSÕES FINANCEIRAS			0,00
AMORTIZAÇÃO DA DÍVIDA			0,00
RESERVA DE CONTINGÊNCIA			0,00
TOTAL DO GRUPO			105.986.322,54
DESPESA TOTAL			3.661.195.053,66

FONTE: Siafe-AL / SEFAZ-AL



GOVERNO DO ESTADO DE ALAGOAS
DEMONSTRATIVO DA EXECUÇÃO DA DESPESA POR PROGRAMA DE TRABALHO
FUNDO
Acumulado até Dezembro/2020

Emitido em: 29/03/21 17:17
R\$ 1,00

Anexo VI, da Lei 4.320/64

ESPECIFICAÇÃO	PROJETOS	ATIVIDADES	OPERAÇÕES ESPECIAIS	TOTAL
02000 - TRIBUNAL DE JUSTIÇA				
02000561 - FUNDO ESPECIAL DA ESCOLA SUPERIOR DA MAGISTRATURA DO ESTADO DE ALAGOAS				
02 - JUDICIÁRIA	0,00	292.923,42	0,00	292.923,42
061 - AÇÃO JUDICIÁRIA	0,00	292.923,42	0,00	292.923,42
0003 - PROCESSO JUDICIÁRIO	0,00	292.923,42	0,00	292.923,42
2279 - MANUTENÇÃO DA ESCOLA SUPERIOR DA MAGISTRATURA DO ESTADO DE ALAGOAS - 1º GRAU	0,00	243.978,72	0,00	243.978,72
2432 - MANUTENÇÃO DA ESCOLA SUPERIOR DA MAGISTRATURA DO ESTADO DE ALAGOAS - 2º GRAU	0,00	48.944,70	0,00	48.944,70
Total da UO	0,00	292.923,42	0,00	292.923,42
Total do Órgão	0,00	292.923,42	0,00	292.923,42
02001 - FUNDO ESPECIAL DE MODERNIZAÇÃO DO PODER JUDICIÁRIO				
02001501 - FUNDO ESPECIAL DE MODERNIZAÇÃO DO PODER JUDICIÁRIO				
02 - JUDICIÁRIA	5.749.467,79	44.006.411,67	0,00	49.755.879,46
061 - AÇÃO JUDICIÁRIA	0,00	44.006.411,67	0,00	44.006.411,67
0003 - PROCESSO JUDICIÁRIO	0,00	44.006.411,67	0,00	44.006.411,67
2114 - MANUTENÇÃO DO PODER JUDICIÁRIO - FUNJURIS	0,00	44.006.411,67	0,00	44.006.411,67
122 - ADMINISTRAÇÃO GERAL	5.749.467,79	0,00	0,00	5.749.467,79
0003 - PROCESSO JUDICIÁRIO	5.749.467,79	0,00	0,00	5.749.467,79
3038 - REFORMA E AMPLIAÇÃO DE PRÉDIOS PÚBLICOS	1.092.211,70	0,00	0,00	1.092.211,70
3043 - CONSTRUÇÃO DE PRÉDIOS PÚBLICOS	2.800.453,27	0,00	0,00	2.800.453,27
3048 - MODERNIZAÇÃO DO PODER JUDICIÁRIO	1.856.802,82	0,00	0,00	1.856.802,82
Total da UO	5.749.467,79	44.006.411,67	0,00	49.755.879,46
Total do Órgão	5.749.467,79	44.006.411,67	0,00	49.755.879,46
04001 - FUNDO ESPECIAL DE DESENVOLVIMENTO DAS AÇÕES DO TRIBUNAL DE CONTAS DO ESTADO DE ALAGOAS				
04001500 - FUNDO ESPECIAL DE DESENVOLVIMENTO DAS AÇÕES DO TRIBUNAL DE CONTAS DO ESTADO DE ALAGOAS				
01 - LEGISLATIVA	0,00	171.102,35	0,00	171.102,35
032 - CONTROLE EXTERNO	0,00	171.102,35	0,00	171.102,35
0002 - FISCALIZAÇÃO FINANCEIRA E ORÇAMENTÁRIA EXTERNA	0,00	171.102,35	0,00	171.102,35
2133 - CAPACITAÇÃO E TREINAMENTO EM RECURSOS HUMANOS	0,00	171.102,35	0,00	171.102,35
Total da UO	0,00	171.102,35	0,00	171.102,35
Total do Órgão	0,00	171.102,35	0,00	171.102,35
06000 - PROCURADORIA GERAL DO ESTADO				
06000564 - FUNDO DE MODERNIZAÇÃO DA PROCURADORIA GERAL DO ESTADO				



GOVERNO DO ESTADO DE ALAGOAS
DEMONSTRATIVO DA EXECUÇÃO DA DESPESA POR PROGRAMA DE TRABALHO
FUNDO
Acumulado até Dezembro/2020

Emitido em: 29/03/21 17:17
R\$ 1,00

Anexo VI, da Lei 4.320/64

ESPECIFICAÇÃO	PROJETOS	ATIVIDADES	OPERAÇÕES ESPECIAIS	TOTAL
02 - JUDICIÁRIA	0,00	1.749.808,60	0,00	1.749.808,60
122 - ADMINISTRAÇÃO GERAL	0,00	1.749.808,60	0,00	1.749.808,60
0004 - ADMINISTRAÇÃO	0,00	1.749.808,60	0,00	1.749.808,60
2001 - MANUTENÇÃO DAS ATIVIDADES DO ÓRGÃO	0,00	1.747.209,60	0,00	1.747.209,60
2700 - MODERNIZAÇÃO DO ÓRGÃO	0,00	2.599,00	0,00	2.599,00
0012 - GOVERNO DIGITAL, TRANSPARÊNCIA E DESBUROCRATIZAÇÃO	0,00	0,00	0,00	0,00
3056 - CONSTRUÇÃO DA NOVA SEDE PARA A PGE	0,00	0,00	0,00	0,00
Total da UO	0,00	1.749.808,60	0,00	1.749.808,60
Total do Órgão	0,00	1.749.808,60	0,00	1.749.808,60
12000 - DEFENSORIA PÚBLICA GERAL DO ESTADO DE ALAGOAS				
12000502 - FUNDO DE MODERNIZAÇÃO DA DEFENSORIA PÚBLICA GERAL DO ESTADO				
04 - ADMINISTRAÇÃO	0,00	154.495,88	0,00	154.495,88
122 - ADMINISTRAÇÃO GERAL	0,00	154.495,88	0,00	154.495,88
0004 - ADMINISTRAÇÃO	0,00	154.495,88	0,00	154.495,88
2700 - MODERNIZAÇÃO DO ÓRGÃO	0,00	154.495,88	0,00	154.495,88
Total da UO	0,00	154.495,88	0,00	154.495,88
Total do Órgão	0,00	154.495,88	0,00	154.495,88
13000 - SECRETARIA DE ESTADO DO PLANEJAMENTO, GESTÃO E PATRIMÔNIO				
13000511 - FUNDO DE DESENVOLVIMENTO DE RECURSOS HUMANOS				
04 - ADMINISTRAÇÃO	3.000,00	1.239.856,18	0,00	1.242.856,18
122 - ADMINISTRAÇÃO GERAL	3.000,00	1.239.856,18	0,00	1.242.856,18
0004 - ADMINISTRAÇÃO	3.000,00	1.239.856,18	0,00	1.242.856,18
2001 - MANUTENÇÃO DAS ATIVIDADES DO ÓRGÃO	0,00	656.246,07	0,00	656.246,07
2158 - REALIZAÇÃO DE CONCURSO PÚBLICO ESTADO DE ALAGOAS	0,00	583.610,11	0,00	583.610,11
3164 - PROGRAMA DE VALORIZAÇÃO DO SERVIDOR PÚBLICO	3.000,00	0,00	0,00	3.000,00
Total da UO	3.000,00	1.239.856,18	0,00	1.242.856,18
Total do Órgão	3.000,00	1.239.856,18	0,00	1.242.856,18
13005 - ALAGOAS PREVIDÊNCIA				
13005570 - FUNDO DE PREVIDÊNCIA DO ESTADO DE ALAGOAS				
09 - PREVIDÊNCIA SOCIAL	0,00	2.054.497,09	0,00	2.054.497,09
272 - PREVIDÊNCIA DO REGIME ESTATUTÁRIO	0,00	2.054.497,09	0,00	2.054.497,09
0000 - PROGRAMAS ESPECIAIS	0,00	2.054.497,09	0,00	2.054.497,09
2456 - ENCARGOS DE INATIVOS E PENSIONISTAS DO PODER EXECUTIVO	0,00	2.054.497,09	0,00	2.054.497,09



GOVERNO DO ESTADO DE ALAGOAS
DEMONSTRATIVO DA EXECUÇÃO DA DESPESA POR PROGRAMA DE TRABALHO
FUNDO
Acumulado até Dezembro/2020

Emitido em: 29/03/21 17:17
R\$ 1,00

Anexo VI, da Lei 4.320/64

ESPECIFICAÇÃO	PROJETOS	ATIVIDADES	OPERAÇÕES ESPECIAIS	TOTAL
Total da UO	0,00	2.054.497,09	0,00	2.054.497,09
13005571 - FUNDO FINANCEIRO DO ESTADO DE ALAGOAS				
09 - PREVIDÊNCIA SOCIAL	0,00	1.208.623.291,26	0,00	1.208.623.291,26
272 - PREVIDÊNCIA DO REGIME ESTATUTÁRIO	0,00	1.208.623.291,26	0,00	1.208.623.291,26
0000 - PROGRAMAS ESPECIAIS	0,00	1.208.623.291,26	0,00	1.208.623.291,26
2456 - ENCARGOS DE INATIVOS E PENSIONISTAS DO PODER EXECUTIVO	0,00	958.997.564,43	0,00	958.997.564,43
2458 - ENCARGOS DE INATIVOS E PENSIONISTAS DO PODER LEGISLATIVO - ALE	0,00	86.305.577,88	0,00	86.305.577,88
2459 - ENCARGOS DE INATIVOS E PENSIONISTAS DO PODER JUDICIÁRIO	0,00	63.148.523,57	0,00	63.148.523,57
2461 - ENCARGOS DE INATIVOS E PENSIONISTAS DO MINISTÉRIO PÚBLICO	0,00	23.103.960,26	0,00	23.103.960,26
2462 - ENCARGOS DE INATIVOS E PENSIONISTAS DO PODER LEGISLATIVO - TC	0,00	76.279.175,04	0,00	76.279.175,04
2463 - ENCARGOS DE INATIVOS E PENSIONISTAS DO PODER EXECUTIVO - DEFENSORIA PÚBLICA	0,00	788.490,08	0,00	788.490,08
12 - EDUCAÇÃO	0,00	343.478.143,93	0,00	343.478.143,93
272 - PREVIDÊNCIA DO REGIME ESTATUTÁRIO	0,00	343.478.143,93	0,00	343.478.143,93
0000 - PROGRAMAS ESPECIAIS	0,00	343.478.143,93	0,00	343.478.143,93
2456 - ENCARGOS DE INATIVOS E PENSIONISTAS DO PODER EXECUTIVO	0,00	343.478.143,93	0,00	343.478.143,93
Total da UO	0,00	1.552.101.435,19	0,00	1.552.101.435,19
13005572 - FUNDO DOS MILITARES DE ALAGOAS				
09 - PREVIDÊNCIA SOCIAL	0,00	848.278.653,68	0,00	848.278.653,68
272 - PREVIDÊNCIA DO REGIME ESTATUTÁRIO	0,00	848.278.653,68	0,00	848.278.653,68
0000 - PROGRAMAS ESPECIAIS	0,00	848.278.653,68	0,00	848.278.653,68
2456 - ENCARGOS DE INATIVOS E PENSIONISTAS DO PODER EXECUTIVO	0,00	848.278.653,68	0,00	848.278.653,68
Total da UO	0,00	848.278.653,68	0,00	848.278.653,68
Total do Órgão	0,00	2.402.434.585,96	0,00	2.402.434.585,96
15000 - SECRETARIA DE ESTADO DA ASSISTÊNCIA E DESENVOLVIMENTO SOCIAL				
15000024 - SECRETARIA DE ESTADO DA ASSISTÊNCIA E DESENVOLVIMENTO SOCIAL				
08 - ASSISTÊNCIA SOCIAL	0,00	7.900,00	0,00	7.900,00
122 - ADMINISTRAÇÃO GERAL	0,00	7.900,00	0,00	7.900,00
0004 - ADMINISTRAÇÃO	0,00	7.900,00	0,00	7.900,00
2001 - MANUTENÇÃO DAS ATIVIDADES DO ÓRGÃO	0,00	7.900,00	0,00	7.900,00
Total da UO	0,00	7.900,00	0,00	7.900,00
15000526 - FUNDO ESTADUAL DE ASSISTÊNCIA SOCIAL				
08 - ASSISTÊNCIA SOCIAL	0,00	22.487.845,74	0,00	22.487.845,74
244 - ASSISTÊNCIA COMUNITÁRIA	0,00	22.487.845,74	0,00	22.487.845,74



GOVERNO DO ESTADO DE ALAGOAS
DEMONSTRATIVO DA EXECUÇÃO DA DESPESA POR PROGRAMA DE TRABALHO
FUNDO
Acumulado até Dezembro/2020

Emitido em: 29/03/21 17:17
R\$ 1,00

Anexo VI, da Lei 4.320/64

ESPECIFICAÇÃO	PROJETOS	ATIVIDADES	OPERAÇÕES ESPECIAIS	TOTAL
0011 - ASSISTÊNCIA SOCIAL E DIREITOS HUMANOS	0,00	22.487.845,74	0,00	22.487.845,74
4227 - AÇÕES SOCIOASSISTENCIAIS DE CARÁTER EMERGENCIAL E VULNERABILIDADE TEMPORÁRIA	0,00	13.266.447,89	0,00	13.266.447,89
4357 - FORTALECIMENTO DA PROTEÇÃO SOCIAL BÁSICA	0,00	3.681.000,00	0,00	3.681.000,00
4358 - FORTALECIMENTO DA PROTEÇÃO SOCIAL ESPECIAL	0,00	5.343.730,80	0,00	5.343.730,80
4359 - FORTALECIMENTO DA GESTÃO DESCENTRALIZADA DO SISTEMA ÚNICO DE ASSISTÊNCIA SOCIAL - IGD SUAS	0,00	29.973,21	0,00	29.973,21
4360 - FORTALECIMENTO DA GESTÃO DESCENTRALIZADA DO PROGRAMA BOLSA FAMÍLIA E DO CADASTRO ÚNICO - IGD PBF	0,00	31.983,86	0,00	31.983,86
4361 - FORTALECIMENTO DO CONTROLE SOCIAL	0,00	41.202,77	0,00	41.202,77
4388 - FORTALECIMENTO DA PRIMEIRA INFÂNCIA NO SUAS - PROGRAMA CRIANÇA FELIZ	0,00	93.507,21	0,00	93.507,21
Total da UO	0,00	22.487.845,74	0,00	22.487.845,74
Total do Órgão	0,00	22.495.745,74	0,00	22.495.745,74
18000 - SECRETARIA DE ESTADO DA CULTURA				
18000557 - FUNDO DESENVOLVIMENTO DE AÇÕES CULTURAIS				
13 - CULTURA	0,00	36.098.762,37	0,00	36.098.762,37
392 - DIFUSÃO CULTURAL	0,00	36.098.762,37	0,00	36.098.762,37
0010 - EDUCAÇÃO, CULTURA E ESPORTE	0,00	36.098.762,37	0,00	36.098.762,37
4232 - CONCESSÃO DE BOLSAS PARA MESTRES DA CULTURA POPULAR - REGISTRO DO PATRIMÔNIO VIVO	0,00	714.420,00	0,00	714.420,00
4234 - IMPLANTAÇÃO DO FICA - FOMENTO E INCENTIVO A CULTURA ALAGOANA	0,00	35.384.342,37	0,00	35.384.342,37
Total da UO	0,00	36.098.762,37	0,00	36.098.762,37
Total do Órgão	0,00	36.098.762,37	0,00	36.098.762,37
19000 - SECRETARIA DE ESTADO DA SEGURANÇA PÚBLICA				
19000563 - FUNDO ESPECIAL DE SEGURANÇA PÚBLICA DO ESTADO DE ALAGOAS				
06 - SEGURANÇA PÚBLICA	0,00	14.256.990,85	0,00	14.256.990,85
122 - ADMINISTRAÇÃO GERAL	0,00	87.457,85	0,00	87.457,85
0004 - ADMINISTRAÇÃO	0,00	87.457,85	0,00	87.457,85
2001 - MANUTENÇÃO DAS ATIVIDADES DO ÓRGÃO	0,00	87.457,85	0,00	87.457,85
181 - POLICIAMENTO	0,00	14.169.533,00	0,00	14.169.533,00
0006 - SEGURANÇA PÚBLICA, PREVENÇÃO À VIOLÊNCIA E RESSOCIALIZAÇÃO	0,00	14.169.533,00	0,00	14.169.533,00
4362 - FORTALECIMENTO DAS INSTITUIÇÕES DE SEGURANÇA PÚBLICA	0,00	14.169.533,00	0,00	14.169.533,00
Total da UO	0,00	14.256.990,85	0,00	14.256.990,85
19000565 - FUNDO ESTADUAL DE DEFESA CIVIL				
06 - SEGURANÇA PÚBLICA	0,00	62.442,59	0,00	62.442,59



GOVERNO DO ESTADO DE ALAGOAS
DEMONSTRATIVO DA EXECUÇÃO DA DESPESA POR PROGRAMA DE TRABALHO
FUNDO
Acumulado até Dezembro/2020

Emitido em: 29/03/21 17:17
R\$ 1,00

Anexo VI, da Lei 4.320/64

ESPECIFICAÇÃO	PROJETOS	ATIVIDADES	OPERAÇÕES ESPECIAIS	TOTAL
183 - INFORMAÇÃO E INTELIGÊNCIA	0,00	62.442,59	0,00	62.442,59
0006 - SEGURANÇA PÚBLICA, PREVENÇÃO À VIOLÊNCIA E RESSOCIALIZAÇÃO	0,00	62.442,59	0,00	62.442,59
4331 - PREVENÇÃO A SITUAÇÃO DE RISCO E EMERGÊNCIA E COMBATE PÓS-DESASTRE	0,00	62.442,59	0,00	62.442,59
Total da UO	0,00	62.442,59	0,00	62.442,59
Total do Órgão	0,00	14.319.433,44	0,00	14.319.433,44
21000 - SECRETARIA DE ESTADO DA FAZENDA				
21000513 - FUNDO DE MODERNIZAÇÃO E DESENVOLVIMENTO FAZENDÁRIO				
04 - ADMINISTRAÇÃO	0,00	6.902.289,63	0,00	6.902.289,63
128 - FORMAÇÃO DE RECURSOS HUMANOS	0,00	6.902.289,63	0,00	6.902.289,63
0004 - ADMINISTRAÇÃO	0,00	6.902.289,63	0,00	6.902.289,63
2149 - PROGRAMA DE MODERNIZAÇÃO E DESENVOLVIMENTO FAZENDÁRIO	0,00	6.902.289,63	0,00	6.902.289,63
Total da UO	0,00	6.902.289,63	0,00	6.902.289,63
Total do Órgão	0,00	6.902.289,63	0,00	6.902.289,63
23000 - SECRETARIA DE ESTADO DO MEIO AMBIENTE E DOS RECURSOS HÍDRICOS				
23000543 - FUNDO DE RECURSOS HÍDRICOS				
18 - GESTÃO AMBIENTAL	3.488.265,96	12.582.433,65	0,00	16.070.699,61
122 - ADMINISTRAÇÃO GERAL	0,00	387.637,95	0,00	387.637,95
0004 - ADMINISTRAÇÃO	0,00	387.637,95	0,00	387.637,95
2001 - MANUTENÇÃO DAS ATIVIDADES DO ÓRGÃO	0,00	387.637,95	0,00	387.637,95
541 - PRESERVAÇÃO E CONSERVAÇÃO AMBIENTAL	19.267,25	0,00	0,00	19.267,25
0008 - AGROPECUÁRIA, RECURSOS HÍDRICOS E MEIO AMBIENTE	19.267,25	0,00	0,00	19.267,25
3483 - IMPLEMENTAÇÃO DO PROGRAMA NACIONAL DE FORTALECIMENTO DOS COMITÊS DE BACIAS HIDROGRÁFICAS - PROCOMITÊS EM ALAGOAS	19.267,25	0,00	0,00	19.267,25
542 - CONTROLE AMBIENTAL	50.676,25	0,00	0,00	50.676,25
0008 - AGROPECUÁRIA, RECURSOS HÍDRICOS E MEIO AMBIENTE	50.676,25	0,00	0,00	50.676,25
3482 - PROGRAMA DE AVALIAÇÃO DA QUALIDADE DA ÁGUA - QUALIÁGUA	50.676,25	0,00	0,00	50.676,25
544 - RECURSOS HÍDRICOS	3.418.322,46	12.157.210,28	0,00	15.575.532,74
0008 - AGROPECUÁRIA, RECURSOS HÍDRICOS E MEIO AMBIENTE	3.418.322,46	12.157.210,28	0,00	15.575.532,74
3151 - IMPLEMENTAÇÃO DO PROGRAMA ÁGUA PARA TODOS	1.829.630,14	0,00	0,00	1.829.630,14
3156 - IMPLANTAÇÃO DO PROGRAMA ÁGUA DOCE	1.374.077,86	0,00	0,00	1.374.077,86
3161 - IMPLANTAÇÃO DO PACTO NACIONAL PELA GESTÃO DAS ÁGUAS - PROGESTÃO	214.614,46	0,00	0,00	214.614,46
4414 - IMPLANTAÇÃO DE AGÊNCIA DE DESENVOLVIMENTO E REGULAÇÃO DO CANAL DO SERTÃO	0,00	4.143.470,43	0,00	4.143.470,43
4419 - IMPLEMENTAÇÃO DA POLÍTICA DE RECURSOS HÍDRICOS	0,00	8.013.739,85	0,00	8.013.739,85
571 - DESENVOLVIMENTO CIENTÍFICO	0,00	37.585,42	0,00	37.585,42



GOVERNO DO ESTADO DE ALAGOAS
DEMONSTRATIVO DA EXECUÇÃO DA DESPESA POR PROGRAMA DE TRABALHO
FUNDO
Acumulado até Dezembro/2020

Emitido em: 29/03/21 17:17
R\$ 1,00

Anexo VI, da Lei 4.320/64

ESPECIFICAÇÃO	PROJETOS	ATIVIDADES	OPERAÇÕES ESPECIAIS	TOTAL
0008 - AGROPECUÁRIA, RECURSOS HÍDRICOS E MEIO AMBIENTE	0,00	37.585,42	0,00	37.585,42
2601 - FOMENTO A PESQUISA E AO APRIMORAMENTO DAS POLÍTICAS PÚBLICAS	0,00	37.585,42	0,00	37.585,42
Total da UO	3.488.265,96	12.582.433,65	0,00	16.070.699,61
Total do Órgão	3.488.265,96	12.582.433,65	0,00	16.070.699,61
24001 - INSTITUTO DE PROTEÇÃO E DEFESA DO CONSUMIDOR DE ALAGOAS -AL				
24001547 - FUNDO ESTADUAL DE DEFESA DO CONSUMIDOR				
14 - DIREITOS DA CIDADANIA	0,00	3.059.345,68	0,00	3.059.345,68
122 - ADMINISTRAÇÃO GERAL	0,00	3.059.345,68	0,00	3.059.345,68
0004 - ADMINISTRAÇÃO	0,00	3.059.345,68	0,00	3.059.345,68
2001 - MANUTENÇÃO DAS ATIVIDADES DO ÓRGÃO	0,00	3.059.345,68	0,00	3.059.345,68
Total da UO	0,00	3.059.345,68	0,00	3.059.345,68
Total do Órgão	0,00	3.059.345,68	0,00	3.059.345,68
27000 - SECRETARIA DE ESTADO DA SAÚDE				
27000524 - FUNDO ESTADUAL DE SAÚDE				
10 - SAÚDE	33.633.867,14	1.065.203.826,84	0,00	1.098.837.693,98
121 - PLANEJAMENTO E ORÇAMENTO	0,00	17.770,00	0,00	17.770,00
0205 - SAÚDE	0,00	17.770,00	0,00	17.770,00
4440 - IMPLEMENTAÇÃO DA GESTÃO ESTRATÉGICA E PARTICIPATIVA DO SUS	0,00	17.770,00	0,00	17.770,00
122 - ADMINISTRAÇÃO GERAL	0,00	13.531.563,04	0,00	13.531.563,04
0004 - ADMINISTRAÇÃO	0,00	13.531.563,04	0,00	13.531.563,04
2001 - MANUTENÇÃO DAS ATIVIDADES DO ÓRGÃO	0,00	13.318.037,46	0,00	13.318.037,46
2138 - MANUTENÇÃO DO CONSELHO ESTADUAL DE SAÚDE	0,00	173.835,58	0,00	173.835,58
2700 - MODERNIZAÇÃO DO ÓRGÃO	0,00	39.690,00	0,00	39.690,00
125 - NORMATIZAÇÃO E FISCALIZAÇÃO	0,00	4.685,00	0,00	4.685,00
0205 - SAÚDE	0,00	4.685,00	0,00	4.685,00
4306 - IMPLEMENTAÇÃO DO SISTEMA NACIONAL DE AUDITORIA EM ALAGOAS	0,00	4.685,00	0,00	4.685,00
126 - TECNOLOGIA DA INFORMAÇÃO	0,00	437.921,73	0,00	437.921,73
0205 - SAÚDE	0,00	437.921,73	0,00	437.921,73
4053 - IMPLEMENTAÇÃO DE POLÍTICAS DE GESTÃO DE TECNOLOGIA DA INFORMAÇÃO EM SAÚDE	0,00	437.921,73	0,00	437.921,73
301 - ATENÇÃO BÁSICA	0,00	11.045.813,43	0,00	11.045.813,43
0205 - SAÚDE	0,00	11.045.813,43	0,00	11.045.813,43
4319 - QUALIFICAÇÃO DA ATENÇÃO PRIMÁRIA COMO ORDENADORA DAS REDES DE ATENÇÃO À SAÚDE	0,00	11.045.813,43	0,00	11.045.813,43
-RAS				
302 - ASSISTÊNCIA HOSPITALAR E AMBULATORIAL	33.633.867,14	971.800.746,61	0,00	1.005.434.613,75



GOVERNO DO ESTADO DE ALAGOAS
DEMONSTRATIVO DA EXECUÇÃO DA DESPESA POR PROGRAMA DE TRABALHO
FUNDO
Acumulado até Dezembro/2020

Emitido em: 29/03/21 17:17
R\$ 1,00

Anexo VI, da Lei 4.320/64

ESPECIFICAÇÃO	PROJETOS	ATIVIDADES	OPERAÇÕES ESPECIAIS	TOTAL
0205 - SAÚDE	33.633.867,14	971.800.746,61	0,00	1.005.434.613,75
3404 - IMPLANTAÇÃO DOS CENTROS DE REFERÊNCIA EM ESPECIALIDADE E DIAGNÓSTICO PARA AS REGIÕES	5.889.970,00	0,00	0,00	5.889.970,00
3490 - CONSTRUÇÃO DE UNIDADES DE SAÚDE	27.743.897,14	0,00	0,00	27.743.897,14
4347 - QUALIFICAÇÃO DA ASSISTÊNCIA DE MÉDIA E ALTA COMPLEXIDADE NO ESTADO	0,00	681.281.671,81	0,00	681.281.671,81
4348 - IMPLEMENTAÇÃO DA REDE DE ATENÇÃO À SAÚDE NO ESTADO	0,00	254.905.778,76	0,00	254.905.778,76
4448 - MODERNIZAÇÃO DO PARQUE TECNOLÓGICO DAS UNIDADES DE SAÚDE	0,00	35.613.296,04	0,00	35.613.296,04
303 - SUPORTE PROFILÁTICO E TERAPÊUTICO	0,00	51.617.393,28	0,00	51.617.393,28
0205 - SAÚDE	0,00	51.617.393,28	0,00	51.617.393,28
4349 - AMPLIAÇÃO DO ACESSO À ASSISTÊNCIA FARMACÊUTICA	0,00	51.617.393,28	0,00	51.617.393,28
304 - VIGILÂNCIA SANITÁRIA	0,00	8.485,02	0,00	8.485,02
0205 - SAÚDE	0,00	8.485,02	0,00	8.485,02
4314 - VIGILÂNCIA E CONTROLE SANITÁRIO DE SERVIÇOS, AMBIENTES E PRODUTOS	0,00	8.485,02	0,00	8.485,02
305 - VIGILÂNCIA EPIDEMIOLÓGICA	0,00	15.925.686,73	0,00	15.925.686,73
0205 - SAÚDE	0,00	15.925.686,73	0,00	15.925.686,73
4315 - VIGILÂNCIA E CONTROLE EPIDEMIOLÓGICO DE DOENÇAS, AGRAVOS, DETERMINANTES E FATORES DE RISCOS	0,00	15.925.686,73	0,00	15.925.686,73
306 - ALIMENTAÇÃO E NUTRIÇÃO	0,00	813.612,00	0,00	813.612,00
0205 - SAÚDE	0,00	813.612,00	0,00	813.612,00
4463 - PROMOÇÃO DA SEGURANÇA ALIMENTAR E NUTRICIONAL PARA A SAÚDE	0,00	813.612,00	0,00	813.612,00
573 - DIFUSÃO DO CONHECIMENTO CIENTÍFICO E TECNOLÓGICO	0,00	150,00	0,00	150,00
0205 - SAÚDE	0,00	150,00	0,00	150,00
4333 - IMPLEMENTAÇÃO E CONSOLIDAÇÃO DO NÚCLEO ESTADUAL DE TELESSAÚDE	0,00	150,00	0,00	150,00
Total da UO	33.633.867,14	1.065.203.826,84	0,00	1.098.837.693,98
Total do Órgão	33.633.867,14	1.065.203.826,84	0,00	1.098.837.693,98
29000 - SECRETARIA DE ESTADO DO DESENVOLVIMENTO ECONÔMICO E TURISMO				
29000553 - FUNDO DO TURISMO				
23 - COMÉRCIO E SERVIÇOS	0,00	214.330,00	0,00	214.330,00
122 - ADMINISTRAÇÃO GERAL	0,00	214.330,00	0,00	214.330,00
0004 - ADMINISTRAÇÃO	0,00	214.330,00	0,00	214.330,00
2001 - MANUTENÇÃO DAS ATIVIDADES DO ÓRGÃO	0,00	214.330,00	0,00	214.330,00
Total da UO	0,00	214.330,00	0,00	214.330,00
Total do Órgão	0,00	214.330,00	0,00	214.330,00
29003 - FUNDO DE REGISTRO E DO COMÉRCIO				



GOVERNO DO ESTADO DE ALAGOAS
DEMONSTRATIVO DA EXECUÇÃO DA DESPESA POR PROGRAMA DE TRABALHO
FUNDO
Acumulado até Dezembro/2020

Emitido em: 29/03/21 17:17
R\$ 1,00

Anexo VI, da Lei 4.320/64

ESPECIFICAÇÃO	PROJETOS	ATIVIDADES	OPERAÇÕES ESPECIAIS	TOTAL
29003534 - FUNDO DE REGISTRO E DO COMÉRCIO				
23 - COMÉRCIO E SERVIÇOS	0,00	1.669.114,98	0,00	1.669.114,98
122 - ADMINISTRAÇÃO GERAL	0,00	1.669.114,98	0,00	1.669.114,98
0004 - ADMINISTRAÇÃO	0,00	1.669.114,98	0,00	1.669.114,98
2001 - MANUTENÇÃO DAS ATIVIDADES DO ÓRGÃO	0,00	1.665.970,98	0,00	1.665.970,98
2700 - MODERNIZAÇÃO DO ÓRGÃO	0,00	3.144,00	0,00	3.144,00
Total da UO	0,00	1.669.114,98	0,00	1.669.114,98
Total do Órgão	0,00	1.669.114,98	0,00	1.669.114,98
30000 - SECRETARIA DE ESTADO DE PREVENÇÃO À VIOLÊNCIA				
30000545 - FUNDO PARA INFÂNCIA E ADOLESCÊNCIA				
14 - DIREITOS DA CIDADANIA	0,00	484,50	0,00	484,50
422 - DIREITOS INDIVIDUAIS, COLETIVOS E DIFUSOS	0,00	484,50	0,00	484,50
0006 - SEGURANÇA PÚBLICA, PREVENÇÃO À VIOLÊNCIA E RESSOCIALIZAÇÃO	0,00	484,50	0,00	484,50
4378 - PROMOÇÃO DE ATIVIDADES COM ENFOQUE NA CRIANÇA E NO ADOLESCENTE	0,00	484,50	0,00	484,50
Total da UO	0,00	484,50	0,00	484,50
Total do Órgão	0,00	484,50	0,00	484,50
34000 - SECRETARIA DE ESTADO DE RESSOCIALIZAÇÃO E INCLUSÃO SOCIAL				
34000568 - FUNDO PENITENCIÁRIO DO ESTADO DE ALAGOAS				
14 - DIREITOS DA CIDADANIA	0,00	5.100.802,95	0,00	5.100.802,95
122 - ADMINISTRAÇÃO GERAL	0,00	1.708.873,32	0,00	1.708.873,32
0004 - ADMINISTRAÇÃO	0,00	1.708.873,32	0,00	1.708.873,32
2001 - MANUTENÇÃO DAS ATIVIDADES DO ÓRGÃO	0,00	1.708.873,32	0,00	1.708.873,32
421 - CUSTÓDIA E REINTEGRAÇÃO SOCIAL	0,00	3.391.929,63	0,00	3.391.929,63
0006 - SEGURANÇA PÚBLICA, PREVENÇÃO À VIOLÊNCIA E RESSOCIALIZAÇÃO	0,00	3.391.929,63	0,00	3.391.929,63
4379 - MODERNIZAÇÃO DO SISTEMA PRISIONAL	0,00	3.391.929,63	0,00	3.391.929,63
Total da UO	0,00	5.100.802,95	0,00	5.100.802,95
Total do Órgão	0,00	5.100.802,95	0,00	5.100.802,95
36000 - SECRETARIA DE ESTADO DO ESPORTE, LAZER E JUVENTUDE				
36000522 - FUNDO ESPECIAL DE DESENVOLVIMENTO DOS ESPORTES				
27 - DESPORTO E LAZER	0,00	624.698,93	0,00	624.698,93
811 - DESPORTO DE RENDIMENTO	0,00	624.698,93	0,00	624.698,93
0010 - EDUCAÇÃO, CULTURA E ESPORTE	0,00	624.698,93	0,00	624.698,93
4136 - APOIO AOS ATLETAS, PARATLETAS E TÉCNICOS DE ALAGOAS	0,00	448.530,81	0,00	448.530,81



GOVERNO DO ESTADO DE ALAGOAS
DEMONSTRATIVO DA EXECUÇÃO DA DESPESA POR PROGRAMA DE TRABALHO
FUNDO
Acumulado até Dezembro/2020

Emitido em: 29/03/21 17:17
R\$ 1,00

Anexo VI, da Lei 4.320/64

ESPECIFICAÇÃO	PROJETOS	ATIVIDADES	OPERAÇÕES ESPECIAIS	TOTAL
4391 - APOIO A ATIVIDADES ESPORTIVAS	0,00	176.168,12	0,00	176.168,12
Total da UO	0,00	624.698,93	0,00	624.698,93
Total do Órgão	0,00	624.698,93	0,00	624.698,93
Total Geral	42.874.600,89	3.618.320.452,77	0,00	3.661.195.053,66

FONTE: Siafe-AL / SEFAZ-AL



GOVERNO DO ESTADO DE ALAGOAS
DEMONSTRATIVO DE FUNÇÕES, SUBFUNÇÕES E PROGRAMAS
FUNDO
Acumulado até Dezembro/2020

Emitido em: 29/03/21 17:18

Anexo VII, da Lei 4.320/64

R\$ 1,00

FUNÇÃO/SUBFUNÇÃO/PROGRAMA	PROJETOS	ATIVIDADES	OPERAÇÕES ESPECIAIS	TOTAL
01 - LEGISLATIVA	0,00	171.102,35	0,00	171.102,35
032 - CONTROLE EXTERNO	0,00	171.102,35	0,00	171.102,35
0002 - FISCALIZAÇÃO FINANCEIRA E ORÇAMENTÁRIA EXTERNA	0,00	171.102,35	0,00	171.102,35
02 - JUDICIÁRIA	5.749.467,79	46.049.143,69	0,00	51.798.611,48
061 - AÇÃO JUDICIÁRIA	0,00	44.299.335,09	0,00	44.299.335,09
0003 - PROCESSO JUDICIÁRIO	0,00	44.299.335,09	0,00	44.299.335,09
122 - ADMINISTRAÇÃO GERAL	5.749.467,79	1.749.808,60	0,00	7.499.276,39
0003 - PROCESSO JUDICIÁRIO	5.749.467,79	0,00	0,00	5.749.467,79
0004 - ADMINISTRAÇÃO	0,00	1.749.808,60	0,00	1.749.808,60
0012 - GOVERNO DIGITAL, TRANSPARÊNCIA E DESBUROCRATIZAÇÃO	0,00	0,00	0,00	0,00
04 - ADMINISTRAÇÃO	3.000,00	8.296.641,69	0,00	8.299.641,69
122 - ADMINISTRAÇÃO GERAL	3.000,00	1.394.352,06	0,00	1.397.352,06
0004 - ADMINISTRAÇÃO	3.000,00	1.394.352,06	0,00	1.397.352,06
128 - FORMAÇÃO DE RECURSOS HUMANOS	0,00	6.902.289,63	0,00	6.902.289,63
0004 - ADMINISTRAÇÃO	0,00	6.902.289,63	0,00	6.902.289,63
06 - SEGURANÇA PÚBLICA	0,00	14.319.433,44	0,00	14.319.433,44
122 - ADMINISTRAÇÃO GERAL	0,00	87.457,85	0,00	87.457,85
0004 - ADMINISTRAÇÃO	0,00	87.457,85	0,00	87.457,85
181 - POLICIAMENTO	0,00	14.169.533,00	0,00	14.169.533,00
0006 - SEGURANÇA PÚBLICA, PREVENÇÃO À VIOLÊNCIA E RESSOCIALIZAÇÃO	0,00	14.169.533,00	0,00	14.169.533,00
183 - INFORMAÇÃO E INTELIGÊNCIA	0,00	62.442,59	0,00	62.442,59
0006 - SEGURANÇA PÚBLICA, PREVENÇÃO À VIOLÊNCIA E RESSOCIALIZAÇÃO	0,00	62.442,59	0,00	62.442,59
08 - ASSISTÊNCIA SOCIAL	0,00	22.495.745,74	0,00	22.495.745,74
122 - ADMINISTRAÇÃO GERAL	0,00	7.900,00	0,00	7.900,00
0004 - ADMINISTRAÇÃO	0,00	7.900,00	0,00	7.900,00
244 - ASSISTÊNCIA COMUNITÁRIA	0,00	22.487.845,74	0,00	22.487.845,74



GOVERNO DO ESTADO DE ALAGOAS
DEMONSTRATIVO DE FUNÇÕES, SUBFUNÇÕES E PROGRAMAS
FUNDO
Acumulado até Dezembro/2020

Emitido em: 29/03/21 17:18

Anexo VII, da Lei 4.320/64

R\$ 1,00

FUNÇÃO/SUBFUNÇÃO/PROGRAMA	PROJETOS	ATIVIDADES	OPERAÇÕES ESPECIAIS	TOTAL
0011 - ASSISTÊNCIA SOCIAL E DIREITOS HUMANOS	0,00	22.487.845,74	0,00	22.487.845,74
09 - PREVIDÊNCIA SOCIAL	0,00	2.058.956.442,03	0,00	2.058.956.442,03
272 - PREVIDÊNCIA DO REGIME ESTATUTÁRIO	0,00	2.058.956.442,03	0,00	2.058.956.442,03
0000 - PROGRAMAS ESPECIAIS	0,00	2.058.956.442,03	0,00	2.058.956.442,03
10 - SAÚDE	33.633.867,14	1.065.203.826,84	0,00	1.098.837.693,98
121 - PLANEJAMENTO E ORÇAMENTO	0,00	17.770,00	0,00	17.770,00
0205 - SAÚDE	0,00	17.770,00	0,00	17.770,00
122 - ADMINISTRAÇÃO GERAL	0,00	13.531.563,04	0,00	13.531.563,04
0004 - ADMINISTRAÇÃO	0,00	13.531.563,04	0,00	13.531.563,04
125 - NORMATIZAÇÃO E FISCALIZAÇÃO	0,00	4.685,00	0,00	4.685,00
0205 - SAÚDE	0,00	4.685,00	0,00	4.685,00
126 - TECNOLOGIA DA INFORMAÇÃO	0,00	437.921,73	0,00	437.921,73
0205 - SAÚDE	0,00	437.921,73	0,00	437.921,73
301 - ATENÇÃO BÁSICA	0,00	11.045.813,43	0,00	11.045.813,43
0205 - SAÚDE	0,00	11.045.813,43	0,00	11.045.813,43
302 - ASSISTÊNCIA HOSPITALAR E AMBULATORIAL	33.633.867,14	971.800.746,61	0,00	1.005.434.613,75
0205 - SAÚDE	33.633.867,14	971.800.746,61	0,00	1.005.434.613,75
303 - SUPORTE PROFILÁTICO E TERAPÊUTICO	0,00	51.617.393,28	0,00	51.617.393,28
0205 - SAÚDE	0,00	51.617.393,28	0,00	51.617.393,28
304 - VIGILÂNCIA SANITÁRIA	0,00	8.485,02	0,00	8.485,02
0205 - SAÚDE	0,00	8.485,02	0,00	8.485,02
305 - VIGILÂNCIA EPIDEMIOLÓGICA	0,00	15.925.686,73	0,00	15.925.686,73
0205 - SAÚDE	0,00	15.925.686,73	0,00	15.925.686,73
306 - ALIMENTAÇÃO E NUTRIÇÃO	0,00	813.612,00	0,00	813.612,00
0205 - SAÚDE	0,00	813.612,00	0,00	813.612,00
573 - DIFUSÃO DO CONHECIMENTO CIENTÍFICO E TECNOLÓGICO	0,00	150,00	0,00	150,00



GOVERNO DO ESTADO DE ALAGOAS
DEMONSTRATIVO DE FUNÇÕES, SUBFUNÇÕES E PROGRAMAS
FUNDO
Acumulado até Dezembro/2020

Emitido em: 29/03/21 17:18

Anexo VII, da Lei 4.320/64

R\$ 1,00

FUNÇÃO/SUBFUNÇÃO/PROGRAMA	PROJETOS	ATIVIDADES	OPERAÇÕES ESPECIAIS	TOTAL
0205 - SAÚDE	0,00	150,00	0,00	150,00
12 - EDUCAÇÃO	0,00	343.478.143,93	0,00	343.478.143,93
272 - PREVIDÊNCIA DO REGIME ESTATUTÁRIO	0,00	343.478.143,93	0,00	343.478.143,93
0000 - PROGRAMAS ESPECIAIS	0,00	343.478.143,93	0,00	343.478.143,93
13 - CULTURA	0,00	36.098.762,37	0,00	36.098.762,37
392 - DIFUSÃO CULTURAL	0,00	36.098.762,37	0,00	36.098.762,37
0010 - EDUCAÇÃO, CULTURA E ESPORTE	0,00	36.098.762,37	0,00	36.098.762,37
14 - DIREITOS DA CIDADANIA	0,00	8.160.633,13	0,00	8.160.633,13
122 - ADMINISTRAÇÃO GERAL	0,00	4.768.219,00	0,00	4.768.219,00
0004 - ADMINISTRAÇÃO	0,00	4.768.219,00	0,00	4.768.219,00
421 - CUSTÓDIA E REINTEGRAÇÃO SOCIAL	0,00	3.391.929,63	0,00	3.391.929,63
0006 - SEGURANÇA PÚBLICA, PREVENÇÃO À VIOLÊNCIA E RESSOCIALIZAÇÃO	0,00	3.391.929,63	0,00	3.391.929,63
422 - DIREITOS INDIVIDUAIS, COLETIVOS E DIFUSOS	0,00	484,50	0,00	484,50
0006 - SEGURANÇA PÚBLICA, PREVENÇÃO À VIOLÊNCIA E RESSOCIALIZAÇÃO	0,00	484,50	0,00	484,50
18 - GESTÃO AMBIENTAL	3.488.265,96	12.582.433,65	0,00	16.070.699,61
122 - ADMINISTRAÇÃO GERAL	0,00	387.637,95	0,00	387.637,95
0004 - ADMINISTRAÇÃO	0,00	387.637,95	0,00	387.637,95
541 - PRESERVAÇÃO E CONSERVAÇÃO AMBIENTAL	19.267,25	0,00	0,00	19.267,25
0008 - AGROPECUÁRIA, RECURSOS HÍDRICOS E MEIO AMBIENTE	19.267,25	0,00	0,00	19.267,25
542 - CONTROLE AMBIENTAL	50.676,25	0,00	0,00	50.676,25
0008 - AGROPECUÁRIA, RECURSOS HÍDRICOS E MEIO AMBIENTE	50.676,25	0,00	0,00	50.676,25
544 - RECURSOS HÍDRICOS	3.418.322,46	12.157.210,28	0,00	15.575.532,74
0008 - AGROPECUÁRIA, RECURSOS HÍDRICOS E MEIO AMBIENTE	3.418.322,46	12.157.210,28	0,00	15.575.532,74
571 - DESENVOLVIMENTO CIENTÍFICO	0,00	37.585,42	0,00	37.585,42
0008 - AGROPECUÁRIA, RECURSOS HÍDRICOS E MEIO AMBIENTE	0,00	37.585,42	0,00	37.585,42
23 - COMÉRCIO E SERVIÇOS	0,00	1.883.444,98	0,00	1.883.444,98



GOVERNO DO ESTADO DE ALAGOAS
DEMONSTRATIVO DE FUNÇÕES, SUBFUNÇÕES E PROGRAMAS
FUNDO
Acumulado até Dezembro/2020

Emitido em: 29/03/21 17:18

Anexo VII, da Lei 4.320/64

R\$ 1,00

FUNÇÃO/SUBFUNÇÃO/PROGRAMA	PROJETOS	ATIVIDADES	OPERAÇÕES ESPECIAIS	TOTAL
122 - ADMINISTRAÇÃO GERAL	0,00	1.883.444,98	0,00	1.883.444,98
0004 - ADMINISTRAÇÃO	0,00	1.883.444,98	0,00	1.883.444,98
27 - DESPORTO E LAZER	0,00	624.698,93	0,00	624.698,93
811 - DESPORTO DE RENDIMENTO	0,00	624.698,93	0,00	624.698,93
0010 - EDUCAÇÃO, CULTURA E ESPORTE	0,00	624.698,93	0,00	624.698,93
TOTAL	42.874.600,89	3.618.320.452,77	0,00	3.661.195.053,66

FONTE: Siafe-AL / SEFAZ-AL



GOVERNO DO ESTADO DE ALAGOAS
DEMONSTRATIVO DA DESPESA POR FUNÇÃO, SUBFUNÇÃO E PROGRAMA
FUNDO
Acumulado até Dezembro/2020

Emitido em: 29/03/21 17:19

Anexo VIII, da Lei 4.320/64

R\$ 1,00

FUNÇÃO/SUBFUNÇÃO/PROGRAMA DE TRABALHO	ORDINÁRIO	VINCULADO	TOTAL
01 - LEGISLATIVA	171.102,35	0,00	171.102,35
032 - CONTROLE EXTERNO	171.102,35	0,00	171.102,35
0002 - FISCALIZAÇÃO FINANCEIRA E ORÇAMENTÁRIA EXTERNA	171.102,35	0,00	171.102,35
02 - JUDICIÁRIA	51.798.611,48	0,00	51.798.611,48
061 - AÇÃO JUDICIÁRIA	44.299.335,09	0,00	44.299.335,09
0003 - PROCESSO JUDICIÁRIO	44.299.335,09	0,00	44.299.335,09
122 - ADMINISTRAÇÃO GERAL	7.499.276,39	0,00	7.499.276,39
0003 - PROCESSO JUDICIÁRIO	5.749.467,79	0,00	5.749.467,79
0004 - ADMINISTRAÇÃO	1.749.808,60	0,00	1.749.808,60
0012 - GOVERNO DIGITAL, TRANSPARÊNCIA E DESBUROCRATIZAÇÃO	0,00	0,00	0,00
04 - ADMINISTRAÇÃO	8.299.641,69	0,00	8.299.641,69
122 - ADMINISTRAÇÃO GERAL	1.397.352,06	0,00	1.397.352,06
0004 - ADMINISTRAÇÃO	1.397.352,06	0,00	1.397.352,06
128 - FORMAÇÃO DE RECURSOS HUMANOS	6.902.289,63	0,00	6.902.289,63
0004 - ADMINISTRAÇÃO	6.902.289,63	0,00	6.902.289,63
06 - SEGURANÇA PÚBLICA	14.319.433,44	0,00	14.319.433,44
122 - ADMINISTRAÇÃO GERAL	87.457,85	0,00	87.457,85
0004 - ADMINISTRAÇÃO	87.457,85	0,00	87.457,85
181 - POLICIAMENTO	14.169.533,00	0,00	14.169.533,00
0006 - SEGURANÇA PÚBLICA, PREVENÇÃO À VIOLÊNCIA E RESSOCIALIZAÇÃO	14.169.533,00	0,00	14.169.533,00
183 - INFORMAÇÃO E INTELIGÊNCIA	62.442,59	0,00	62.442,59
0006 - SEGURANÇA PÚBLICA, PREVENÇÃO À VIOLÊNCIA E RESSOCIALIZAÇÃO	62.442,59	0,00	62.442,59
08 - ASSISTÊNCIA SOCIAL	18.132.847,89	4.362.897,85	22.495.745,74
122 - ADMINISTRAÇÃO GERAL	7.900,00	0,00	7.900,00
0004 - ADMINISTRAÇÃO	7.900,00	0,00	7.900,00
244 - ASSISTÊNCIA COMUNITÁRIA	18.124.947,89	4.362.897,85	22.487.845,74



GOVERNO DO ESTADO DE ALAGOAS
DEMONSTRATIVO DA DESPESA POR FUNÇÃO, SUBFUNÇÃO E PROGRAMA
FUNDO
Acumulado até Dezembro/2020

Emitido em: 29/03/21 17:19

Anexo VIII, da Lei 4.320/64

R\$ 1,00

FUNÇÃO/SUBFUNÇÃO/PROGRAMA DE TRABALHO	ORDINÁRIO	VINCULADO	TOTAL
0011 - ASSISTÊNCIA SOCIAL E DIREITOS HUMANOS	18.124.947,89	4.362.897,85	22.487.845,74
09 - PREVIDÊNCIA SOCIAL	671.052.789,23	1.387.903.652,80	2.058.956.442,03
272 - PREVIDÊNCIA DO REGIME ESTATUTÁRIO	671.052.789,23	1.387.903.652,80	2.058.956.442,03
0000 - PROGRAMAS ESPECIAIS	671.052.789,23	1.387.903.652,80	2.058.956.442,03
10 - SAÚDE	788.209.768,25	310.627.925,73	1.098.837.693,98
121 - PLANEJAMENTO E ORÇAMENTO	17.770,00	0,00	17.770,00
0205 - SAÚDE	17.770,00	0,00	17.770,00
122 - ADMINISTRAÇÃO GERAL	13.531.563,04	0,00	13.531.563,04
0004 - ADMINISTRAÇÃO	13.531.563,04	0,00	13.531.563,04
125 - NORMATIZAÇÃO E FISCALIZAÇÃO	4.685,00	0,00	4.685,00
0205 - SAÚDE	4.685,00	0,00	4.685,00
126 - TECNOLOGIA DA INFORMAÇÃO	437.921,73	0,00	437.921,73
0205 - SAÚDE	437.921,73	0,00	437.921,73
301 - ATENÇÃO BÁSICA	9.684.198,23	1.361.615,20	11.045.813,43
0205 - SAÚDE	9.684.198,23	1.361.615,20	11.045.813,43
302 - ASSISTÊNCIA HOSPITALAR E AMBULATORIAL	709.619.400,58	295.815.213,17	1.005.434.613,75
0205 - SAÚDE	709.619.400,58	295.815.213,17	1.005.434.613,75
303 - SUPORTE PROFILÁTICO E TERAPÊUTICO	48.235.386,09	3.382.007,19	51.617.393,28
0205 - SAÚDE	48.235.386,09	3.382.007,19	51.617.393,28
304 - VIGILÂNCIA SANITÁRIA	0,00	8.485,02	8.485,02
0205 - SAÚDE	0,00	8.485,02	8.485,02
305 - VIGILÂNCIA EPIDEMIOLÓGICA	5.865.081,58	10.060.605,15	15.925.686,73
0205 - SAÚDE	5.865.081,58	10.060.605,15	15.925.686,73
306 - ALIMENTAÇÃO E NUTRIÇÃO	813.612,00	0,00	813.612,00
0205 - SAÚDE	813.612,00	0,00	813.612,00
573 - DIFUSÃO DO CONHECIMENTO CIENTÍFICO E TECNOLÓGICO	150,00	0,00	150,00



GOVERNO DO ESTADO DE ALAGOAS
DEMONSTRATIVO DA DESPESA POR FUNÇÃO, SUBFUNÇÃO E PROGRAMA
FUNDO
Acumulado até Dezembro/2020

Emitido em: 29/03/21 17:19

Anexo VIII, da Lei 4.320/64

R\$ 1,00

FUNÇÃO/SUBFUNÇÃO/PROGRAMA DE TRABALHO	ORDINÁRIO	VINCULADO	TOTAL
0205 - SAÚDE	150,00	0,00	150,00
12 - EDUCAÇÃO	343.478.143,93	0,00	343.478.143,93
272 - PREVIDÊNCIA DO REGIME ESTATUTÁRIO	343.478.143,93	0,00	343.478.143,93
0000 - PROGRAMAS ESPECIAIS	343.478.143,93	0,00	343.478.143,93
13 - CULTURA	1.688.761,50	34.410.000,87	36.098.762,37
392 - DIFUSÃO CULTURAL	1.688.761,50	34.410.000,87	36.098.762,37
0010 - EDUCAÇÃO, CULTURA E ESPORTE	1.688.761,50	34.410.000,87	36.098.762,37
14 - DIREITOS DA CIDADANIA	8.160.633,13	0,00	8.160.633,13
122 - ADMINISTRAÇÃO GERAL	4.768.219,00	0,00	4.768.219,00
0004 - ADMINISTRAÇÃO	4.768.219,00	0,00	4.768.219,00
421 - CUSTÓDIA E REINTEGRAÇÃO SOCIAL	3.391.929,63	0,00	3.391.929,63
0006 - SEGURANÇA PÚBLICA, PREVENÇÃO À VIOLÊNCIA E RESSOCIALIZAÇÃO	3.391.929,63	0,00	3.391.929,63
422 - DIREITOS INDIVIDUAIS, COLETIVOS E DIFUSOS	484,50	0,00	484,50
0006 - SEGURANÇA PÚBLICA, PREVENÇÃO À VIOLÊNCIA E RESSOCIALIZAÇÃO	484,50	0,00	484,50
18 - GESTÃO AMBIENTAL	9.221.306,18	6.849.393,43	16.070.699,61
122 - ADMINISTRAÇÃO GERAL	387.637,95	0,00	387.637,95
0004 - ADMINISTRAÇÃO	387.637,95	0,00	387.637,95
541 - PRESERVAÇÃO E CONSERVAÇÃO AMBIENTAL	18.389,25	878,00	19.267,25
0008 - AGROPECUÁRIA, RECURSOS HÍDRICOS E MEIO AMBIENTE	18.389,25	878,00	19.267,25
542 - CONTROLE AMBIENTAL	0,00	50.676,25	50.676,25
0008 - AGROPECUÁRIA, RECURSOS HÍDRICOS E MEIO AMBIENTE	0,00	50.676,25	50.676,25
544 - RECURSOS HÍDRICOS	8.777.693,56	6.797.839,18	15.575.532,74
0008 - AGROPECUÁRIA, RECURSOS HÍDRICOS E MEIO AMBIENTE	8.777.693,56	6.797.839,18	15.575.532,74
571 - DESENVOLVIMENTO CIENTÍFICO	37.585,42	0,00	37.585,42
0008 - AGROPECUÁRIA, RECURSOS HÍDRICOS E MEIO AMBIENTE	37.585,42	0,00	37.585,42
23 - COMÉRCIO E SERVIÇOS	1.883.444,98	0,00	1.883.444,98



GOVERNO DO ESTADO DE ALAGOAS
DEMONSTRATIVO DA DESPESA POR FUNÇÃO, SUBFUNÇÃO E PROGRAMA
FUNDO
Acumulado até Dezembro/2020

Emitido em: 29/03/21 17:19

Anexo VIII, da Lei 4.320/64

R\$ 1,00

FUNÇÃO/SUBFUNÇÃO/PROGRAMA DE TRABALHO	ORDINÁRIO	VINCULADO	TOTAL
122 - ADMINISTRAÇÃO GERAL	1.883.444,98	0,00	1.883.444,98
0004 - ADMINISTRAÇÃO	1.883.444,98	0,00	1.883.444,98
27 - DESPORTO E LAZER	624.698,93	0,00	624.698,93
811 - DESPORTO DE RENDIMENTO	624.698,93	0,00	624.698,93
0010 - EDUCAÇÃO, CULTURA E ESPORTE	624.698,93	0,00	624.698,93
TOTAL	1.917.041.182,98	1.744.153.870,68	3.661.195.053,66

FONTE: Siafe-AL / SEFAZ-AL



GOVERNO DO ESTADO DE ALAGOAS
DEMONSTRATIVO DA DESPESA POR ÓRGÃOS E FUNÇÕES
FUNDO

Acumulado até Dezembro/2020

Emitido em: 29/03/21 17:20

R\$ 1,00

Anexo IX, da Lei 4.320/64

ÓRGÃOS/FUNÇÕES	LEGISLATIVA	JUDICIÁRIA	ADMINISTRAÇÃO	SEGURANÇA PÚBLICA	ASSISTÊNCIA SOCIAL
02000 - TRIBUNAL DE JUSTIÇA	0,00	292.923,42	0,00	0,00	0,00
020561 - FUNDO ESPECIAL DA ESCOLA SUPERIOR DA MAGISTRATURA DO ESTADO DE ALAGOAS	0,00	292.923,42	0,00	0,00	0,00
02001 - FUNDO ESPECIAL DE MODERNIZAÇÃO DO PODER JUDICIÁRIO	0,00	49.755.879,46	0,00	0,00	0,00
020501 - FUNDO ESPECIAL DE MODERNIZAÇÃO DO PODER JUDICIÁRIO	0,00	49.755.879,46	0,00	0,00	0,00
04001 - FUNDO ESPECIAL DE DESENVOLVIMENTO DAS AÇÕES DO TRIBUNAL DE CONTAS DO ESTADO DE ALAGOAS	171.102,35	0,00	0,00	0,00	0,00
010500 - FUNDO ESPECIAL DE DESENVOLVIMENTO DAS AÇÕES DO TRIBUNAL DE CONTAS DO ESTADO DE ALAGOAS	171.102,35	0,00	0,00	0,00	0,00
06000 - PROCURADORIA GERAL DO ESTADO	0,00	1.749.808,60	0,00	0,00	0,00
110564 - FUNDO DE MODERNIZAÇÃO DA PROCURADORIA GERAL DO ESTADO	0,00	1.749.808,60	0,00	0,00	0,00
12000 - DEFENSORIA PÚBLICA GERAL DO ESTADO DE ALAGOAS	0,00	0,00	154.495,88	0,00	0,00
110502 - FUNDO DE MODERNIZAÇÃO DA DEFENSORIA PÚBLICA GERAL DO ESTADO	0,00	0,00	154.495,88	0,00	0,00
13000 - SECRETARIA DE ESTADO DO PLANEJAMENTO, GESTÃO E PATRIMÔNIO	0,00	0,00	1.242.856,18	0,00	0,00
410511 - FUNDO DE DESENVOLVIMENTO DE RECURSOS HUMANOS	0,00	0,00	1.242.856,18	0,00	0,00
13005 - ALAGOAS PREVIDÊNCIA	0,00	0,00	0,00	0,00	0,00
130570 - FUNDO DE PREVIDÊNCIA DO ESTADO DE ALAGOAS	0,00	0,00	0,00	0,00	0,00
130571 - FUNDO FINANCEIRO DO ESTADO DE ALAGOAS	0,00	0,00	0,00	0,00	0,00
130572 - FUNDO DOS MILITARES DE ALAGOAS	0,00	0,00	0,00	0,00	0,00
15000 - SECRETARIA DE ESTADO DA ASSISTÊNCIA E DESENVOLVIMENTO SOCIAL	0,00	0,00	0,00	0,00	22.495.745,74
510526 - FUNDO ESTADUAL DE ASSISTÊNCIA SOCIAL	0,00	0,00	0,00	0,00	22.495.745,74
18000 - SECRETARIA DE ESTADO DA CULTURA	0,00	0,00	0,00	0,00	0,00
510557 - FUNDO DESENVOLVIMENTO DE AÇÕES CULTURAIS	0,00	0,00	0,00	0,00	0,00
19000 - SECRETARIA DE ESTADO DA SEGURANÇA PÚBLICA	0,00	0,00	0,00	14.319.433,44	0,00
190563 - FUNDO ESPECIAL DE SEGURANÇA PÚBLICA DO ESTADO DE ALAGOAS	0,00	0,00	0,00	14.256.990,85	0,00
190565 - FUNDO ESTADUAL DE DEFESA CIVIL	0,00	0,00	0,00	62.442,59	0,00
21000 - SECRETARIA DE ESTADO DA FAZENDA	0,00	0,00	6.902.289,63	0,00	0,00
410513 - FUNDO DE MODERNIZAÇÃO E DESENVOLVIMENTO FAZENDÁRIO	0,00	0,00	6.902.289,63	0,00	0,00



GOVERNO DO ESTADO DE ALAGOAS
DEMONSTRATIVO DA DESPESA POR ÓRGÃOS E FUNÇÕES
FUNDO

Acumulado até Dezembro/2020

Emitido em: 29/03/21 17:20

R\$ 1,00

Anexo IX, da Lei 4.320/64

ÓRGÃOS/FUNÇÕES	LEGISLATIVA	JUDICIÁRIA	ADMINISTRAÇÃO	SEGURANÇA PÚBLICA	ASSISTÊNCIA SOCIAL
23000 - SECRETARIA DE ESTADO DO MEIO AMBIENTE E DOS RECURSOS HÍDRICOS	0,00	0,00	0,00	0,00	0,00
530543 - FUNDO DE RECURSOS HÍDRICOS	0,00	0,00	0,00	0,00	0,00
24001 - INSTITUTO DE PROTEÇÃO E DEFESA DO CONSUMIDOR DE ALAGOAS -AL	0,00	0,00	0,00	0,00	0,00
540547 - FUNDO ESTADUAL DE DEFESA DO CONSUMIDOR	0,00	0,00	0,00	0,00	0,00
27000 - SECRETARIA DE ESTADO DA SAÚDE	0,00	0,00	0,00	0,00	0,00
510524 - FUNDO ESTADUAL DE SAÚDE	0,00	0,00	0,00	0,00	0,00
29000 - SECRETARIA DE ESTADO DO DESENVOLVIMENTO ECONÔMICO E TURISMO	0,00	0,00	0,00	0,00	0,00
520533 - FUNDO DO TURISMO	0,00	0,00	0,00	0,00	0,00
29003 - FUNDO DE REGISTRO E DO COMÉRCIO	0,00	0,00	0,00	0,00	0,00
520534 - FUNDO DE REGISTRO E DO COMÉRCIO	0,00	0,00	0,00	0,00	0,00
30000 - SECRETARIA DE ESTADO DE PREVENÇÃO À VIOLÊNCIA	0,00	0,00	0,00	0,00	0,00
540545 - FUNDO PARA INFÂNCIA E ADOLESCÊNCIA	0,00	0,00	0,00	0,00	0,00
34000 - SECRETARIA DE ESTADO DE RESSOCIALIZAÇÃO E INCLUSÃO SOCIAL	0,00	0,00	0,00	0,00	0,00
340568 - FUNDO PENITENCIÁRIO DO ESTADO DE ALAGOAS	0,00	0,00	0,00	0,00	0,00
36000 - SECRETARIA DE ESTADO DO ESPORTE, LAZER E JUVENTUDE	0,00	0,00	0,00	0,00	0,00
510522 - FUNDO ESPECIAL DE DESENVOLVIMENTO DOS ESPORTES	0,00	0,00	0,00	0,00	0,00
TOTAL	171.102,35	51.798.611,48	8.299.641,69	14.319.433,44	22.495.745,74



GOVERNO DO ESTADO DE ALAGOAS
DEMONSTRATIVO DA DESPESA POR ÓRGÃOS E FUNÇÕES
FUNDO

Acumulado até Dezembro/2020

Emitido em: 29/03/21 17:20

R\$ 1,00

Anexo IX, da Lei 4.320/64

ÓRGÃOS/FUNÇÕES	PREVIDÊNCIA SOCIAL	SAÚDE	EDUCAÇÃO	CULTURA	DIREITOS DA CIDADANIA
02000 - TRIBUNAL DE JUSTIÇA	0,00	0,00	0,00	0,00	0,00
020561 - FUNDO ESPECIAL DA ESCOLA SUPERIOR DA MAGISTRATURA DO ESTADO DE ALAGOAS	0,00	0,00	0,00	0,00	0,00
02001 - FUNDO ESPECIAL DE MODERNIZAÇÃO DO PODER JUDICIÁRIO	0,00	0,00	0,00	0,00	0,00
020501 - FUNDO ESPECIAL DE MODERNIZAÇÃO DO PODER JUDICIÁRIO	0,00	0,00	0,00	0,00	0,00
04001 - FUNDO ESPECIAL DE DESENVOLVIMENTO DAS AÇÕES DO TRIBUNAL DE CONTAS DO ESTADO DE ALAGOAS	0,00	0,00	0,00	0,00	0,00
040500 - FUNDO ESPECIAL DE DESENVOLVIMENTO DAS AÇÕES DO TRIBUNAL DE CONTAS DO ESTADO DE ALAGOAS	0,00	0,00	0,00	0,00	0,00
06000 - PROCURADORIA GERAL DO ESTADO	0,00	0,00	0,00	0,00	0,00
110564 - FUNDO DE MODERNIZAÇÃO DA PROCURADORIA GERAL DO ESTADO	0,00	0,00	0,00	0,00	0,00
12000 - DEFENSORIA PÚBLICA GERAL DO ESTADO DE ALAGOAS	0,00	0,00	0,00	0,00	0,00
110502 - FUNDO DE MODERNIZAÇÃO DA DEFENSORIA PÚBLICA GERAL DO ESTADO	0,00	0,00	0,00	0,00	0,00
13000 - SECRETARIA DE ESTADO DO PLANEJAMENTO, GESTÃO E PATRIMÔNIO	0,00	0,00	0,00	0,00	0,00
410511 - FUNDO DE DESENVOLVIMENTO DE RECURSOS HUMANOS	0,00	0,00	0,00	0,00	0,00
13005 - ALAGOAS PREVIDÊNCIA	2.058.956.442,03	0,00	343.478.143,93	0,00	0,00
130570 - FUNDO DE PREVIDÊNCIA DO ESTADO DE ALAGOAS	2.054.497,09	0,00	0,00	0,00	0,00
130571 - FUNDO FINANCEIRO DO ESTADO DE ALAGOAS	1.208.623.291,26	0,00	343.478.143,93	0,00	0,00
130572 - FUNDO DOS MILITARES DE ALAGOAS	848.278.653,68	0,00	0,00	0,00	0,00
15000 - SECRETARIA DE ESTADO DA ASSISTÊNCIA E DESENVOLVIMENTO SOCIAL	0,00	0,00	0,00	0,00	0,00
510526 - FUNDO ESTADUAL DE ASSISTÊNCIA SOCIAL	0,00	0,00	0,00	0,00	0,00
18000 - SECRETARIA DE ESTADO DA CULTURA	0,00	0,00	0,00	36.098.762,37	0,00
510557 - FUNDO DESENVOLVIMENTO DE AÇÕES CULTURAIS	0,00	0,00	0,00	36.098.762,37	0,00
19000 - SECRETARIA DE ESTADO DA SEGURANÇA PÚBLICA	0,00	0,00	0,00	0,00	0,00
190563 - FUNDO ESPECIAL DE SEGURANÇA PÚBLICA DO ESTADO DE ALAGOAS	0,00	0,00	0,00	0,00	0,00
190565 - FUNDO ESTADUAL DE DEFESA CIVIL	0,00	0,00	0,00	0,00	0,00
21000 - SECRETARIA DE ESTADO DA FAZENDA	0,00	0,00	0,00	0,00	0,00
410513 - FUNDO DE MODERNIZAÇÃO E DESENVOLVIMENTO FAZENDÁRIO	0,00	0,00	0,00	0,00	0,00



GOVERNO DO ESTADO DE ALAGOAS
DEMONSTRATIVO DA DESPESA POR ÓRGÃOS E FUNÇÕES
FUNDO

Acumulado até Dezembro/2020

Emitido em: 29/03/21 17:20

R\$ 1,00

Anexo IX, da Lei 4.320/64

ÓRGÃOS/FUNÇÕES	PREVIDÊNCIA SOCIAL	SAÚDE	EDUCAÇÃO	CULTURA	DIREITOS DA CIDADANIA
23000 - SECRETARIA DE ESTADO DO MEIO AMBIENTE E DOS RECURSOS HÍDRICOS	0,00	0,00	0,00	0,00	0,00
530543 - FUNDO DE RECURSOS HÍDRICOS	0,00	0,00	0,00	0,00	0,00
24001 - INSTITUTO DE PROTEÇÃO E DEFESA DO CONSUMIDOR DE ALAGOAS -AL	0,00	0,00	0,00	0,00	3.059.345,68
540547 - FUNDO ESTADUAL DE DEFESA DO CONSUMIDOR	0,00	0,00	0,00	0,00	3.059.345,68
27000 - SECRETARIA DE ESTADO DA SAÚDE	0,00	1.098.837.693,98	0,00	0,00	0,00
510524 - FUNDO ESTADUAL DE SAÚDE	0,00	1.098.837.693,98	0,00	0,00	0,00
29000 - SECRETARIA DE ESTADO DO DESENVOLVIMENTO ECONÔMICO E TURISMO	0,00	0,00	0,00	0,00	0,00
520533 - FUNDO DO TURISMO	0,00	0,00	0,00	0,00	0,00
29003 - FUNDO DE REGISTRO E DO COMÉRCIO	0,00	0,00	0,00	0,00	0,00
520534 - FUNDO DE REGISTRO E DO COMÉRCIO	0,00	0,00	0,00	0,00	0,00
30000 - SECRETARIA DE ESTADO DE PREVENÇÃO À VIOLÊNCIA	0,00	0,00	0,00	0,00	484,50
540545 - FUNDO PARA INFÂNCIA E ADOLESCÊNCIA	0,00	0,00	0,00	0,00	484,50
34000 - SECRETARIA DE ESTADO DE RESSOCIALIZAÇÃO E INCLUSÃO SOCIAL	0,00	0,00	0,00	0,00	5.100.802,95
340568 - FUNDO PENITENCIÁRIO DO ESTADO DE ALAGOAS	0,00	0,00	0,00	0,00	5.100.802,95
36000 - SECRETARIA DE ESTADO DO ESPORTE, LAZER E JUVENTUDE	0,00	0,00	0,00	0,00	0,00
510522 - FUNDO ESPECIAL DE DESENVOLVIMENTO DOS ESPORTES	0,00	0,00	0,00	0,00	0,00
TOTAL	2.058.956.442,03	1.098.837.693,98	343.478.143,93	36.098.762,37	8.160.633,13



GOVERNO DO ESTADO DE ALAGOAS
DEMONSTRATIVO DA DESPESA POR ÓRGÃOS E FUNÇÕES
FUNDO

Acumulado até Dezembro/2020

Emitido em: 29/03/21 17:20
R\$ 1,00

Anexo IX, da Lei 4.320/64

ÓRGÃOS/FUNÇÕES	GESTÃO AMBIENTAL
02000 - TRIBUNAL DE JUSTIÇA	0,00
020561 - FUNDO ESPECIAL DA ESCOLA SUPERIOR DA MAGISTRATURA DO ESTADO DE ALAGOAS	0,00
02001 - FUNDO ESPECIAL DE MODERNIZAÇÃO DO PODER JUDICIÁRIO	0,00
020501 - FUNDO ESPECIAL DE MODERNIZAÇÃO DO PODER JUDICIÁRIO	0,00
04001 - FUNDO ESPECIAL DE DESENVOLVIMENTO DAS AÇÕES DO TRIBUNAL DE CONTAS DO ESTADO DE ALAGOAS	0,00
010500 - FUNDO ESPECIAL DE DESENVOLVIMENTO DAS AÇÕES DO TRIBUNAL DE CONTAS DO ESTADO DE ALAGOAS	0,00
06000 - PROCURADORIA GERAL DO ESTADO	0,00
110564 - FUNDO DE MODERNIZAÇÃO DA PROCURADORIA GERAL DO ESTADO	0,00
12000 - DEFENSORIA PÚBLICA GERAL DO ESTADO DE ALAGOAS	0,00
110502 - FUNDO DE MODERNIZAÇÃO DA DEFENSORIA PÚBLICA GERAL DO ESTADO	0,00
13000 - SECRETARIA DE ESTADO DO PLANEJAMENTO, GESTÃO E PATRIMÔNIO	0,00
410511 - FUNDO DE DESENVOLVIMENTO DE RECURSOS HUMANOS	0,00
13005 - ALAGOAS PREVIDÊNCIA	0,00
130570 - FUNDO DE PREVIDÊNCIA DO ESTADO DE ALAGOAS	0,00
130571 - FUNDO FINANCEIRO DO ESTADO DE ALAGOAS	0,00
130572 - FUNDO DOS MILITARES DE ALAGOAS	0,00
15000 - SECRETARIA DE ESTADO DA ASSISTÊNCIA E DESENVOLVIMENTO SOCIAL	0,00
510526 - FUNDO ESTADUAL DE ASSISTÊNCIA SOCIAL	0,00
18000 - SECRETARIA DE ESTADO DA CULTURA	0,00
510557 - FUNDO DESENVOLVIMENTO DE AÇÕES CULTURAIS	0,00
19000 - SECRETARIA DE ESTADO DA SEGURANÇA PÚBLICA	0,00
190563 - FUNDO ESPECIAL DE SEGURANÇA PÚBLICA DO ESTADO DE ALAGOAS	0,00
190565 - FUNDO ESTADUAL DE DEFESA CIVIL	0,00
21000 - SECRETARIA DE ESTADO DA FAZENDA	0,00
410513 - FUNDO DE MODERNIZAÇÃO E DESENVOLVIMENTO FAZENDÁRIO	0,00



GOVERNO DO ESTADO DE ALAGOAS
DEMONSTRATIVO DA DESPESA POR ÓRGÃOS E FUNÇÕES
FUNDO

Acumulado até Dezembro/2020

Emitido em: 29/03/21 17:20
R\$ 1,00

Anexo IX, da Lei 4.320/64

ÓRGÃOS/FUNÇÕES	GESTÃO AMBIENTAL
23000 - SECRETARIA DE ESTADO DO MEIO AMBIENTE E DOS RECURSOS HIDRICOS	16.070.699,61
530543 - FUNDO DE RECURSOS HÍDRICOS	16.070.699,61
24001 - INSTITUTO DE PROTEÇÃO E DEFESA DO CONSUMIDOR DE ALAGOAS -AL	0,00
540547 - FUNDO ESTADUAL DE DEFESA DO CONSUMIDOR	0,00
27000 - SECRETARIA DE ESTADO DA SAÚDE	0,00
510524 - FUNDO ESTADUAL DE SAÚDE	0,00
29000 - SECRETARIA DE ESTADO DO DESENVOLVIMENTO ECONÔMICO E TURISMO	0,00
520533 - FUNDO DO TURISMO	0,00
29003 - FUNDO DE REGISTRO E DO COMÉRCIO	0,00
520534 - FUNDO DE REGISTRO E DO COMÉRCIO	0,00
30000 - SECRETARIA DE ESTADO DE PREVENÇÃO À VIOLÊNCIA	0,00
540545 - FUNDO PARA INFÂNCIA E ADOLESCÊNCIA	0,00
34000 - SECRETARIA DE ESTADO DE RESSOCIALIZAÇÃO E INCLUSÃO SOCIAL	0,00
340568 - FUNDO PENITENCIÁRIO DO ESTADO DE ALAGOAS	0,00
36000 - SECRETARIA DE ESTADO DO ESPORTE, LAZER E JUVENTUDE	0,00
510522 - FUNDO ESPECIAL DE DESENVOLVIMENTO DOS ESPORTES	0,00
TOTAL	16.070.699,61



GOVERNO DO ESTADO DE ALAGOAS
DEMONSTRATIVO DA DESPESA POR ÓRGÃOS E FUNÇÕES
FUNDO

Acumulado até Dezembro/2020

Emitido em: 29/03/21 17:20
R\$ 1,00

Anexo IX, da Lei 4.320/64

ÓRGÃOS/FUNÇÕES	COMÉRCIO E SERVIÇOS	DESPORTO E LAZER
02000 - TRIBUNAL DE JUSTIÇA	0,00	0,00
020561 - FUNDO ESPECIAL DA ESCOLA SUPERIOR DA MAGISTRATURA DO ESTADO DE ALAGOAS	0,00	0,00
02001 - FUNDO ESPECIAL DE MODERNIZAÇÃO DO PODER JUDICIÁRIO	0,00	0,00
020501 - FUNDO ESPECIAL DE MODERNIZAÇÃO DO PODER JUDICIÁRIO	0,00	0,00
04001 - FUNDO ESPECIAL DE DESENVOLVIMENTO DAS AÇÕES DO TRIBUNAL DE CONTAS DO ESTADO DE ALAGOAS	0,00	0,00
010500 - FUNDO ESPECIAL DE DESENVOLVIMENTO DAS AÇÕES DO TRIBUNAL DE CONTAS DO ESTADO DE ALAGOAS	0,00	0,00
06000 - PROCURADORIA GERAL DO ESTADO	0,00	0,00
110564 - FUNDO DE MODERNIZAÇÃO DA PROCURADORIA GERAL DO ESTADO	0,00	0,00
12000 - DEFENSORIA PÚBLICA GERAL DO ESTADO DE ALAGOAS	0,00	0,00
110502 - FUNDO DE MODERNIZAÇÃO DA DEFENSORIA PÚBLICA GERAL DO ESTADO	0,00	0,00
13000 - SECRETARIA DE ESTADO DO PLANEJAMENTO, GESTÃO E PATRIMÔNIO	0,00	0,00
410511 - FUNDO DE DESENVOLVIMENTO DE RECURSOS HUMANOS	0,00	0,00
13005 - ALAGOAS PREVIDÊNCIA	0,00	0,00
130570 - FUNDO DE PREVIDÊNCIA DO ESTADO DE ALAGOAS	0,00	0,00
130571 - FUNDO FINANCEIRO DO ESTADO DE ALAGOAS	0,00	0,00
130572 - FUNDO DOS MILITARES DE ALAGOAS	0,00	0,00
15000 - SECRETARIA DE ESTADO DA ASSISTÊNCIA E DESENVOLVIMENTO SOCIAL	0,00	0,00
510526 - FUNDO ESTADUAL DE ASSISTÊNCIA SOCIAL	0,00	0,00
18000 - SECRETARIA DE ESTADO DA CULTURA	0,00	0,00
510557 - FUNDO DESENVOLVIMENTO DE AÇÕES CULTURAIS	0,00	0,00
19000 - SECRETARIA DE ESTADO DA SEGURANÇA PÚBLICA	0,00	0,00
190563 - FUNDO ESPECIAL DE SEGURANÇA PÚBLICA DO ESTADO DE ALAGOAS	0,00	0,00
190565 - FUNDO ESTADUAL DE DEFESA CIVIL	0,00	0,00
21000 - SECRETARIA DE ESTADO DA FAZENDA	0,00	0,00
410513 - FUNDO DE MODERNIZAÇÃO E DESENVOLVIMENTO FAZENDÁRIO	0,00	0,00



GOVERNO DO ESTADO DE ALAGOAS
DEMONSTRATIVO DA DESPESA POR ÓRGÃOS E FUNÇÕES
FUNDO

Acumulado até Dezembro/2020

Emitido em: 29/03/21 17:20
R\$ 1,00

Anexo IX, da Lei 4.320/64

ÓRGÃOS/FUNÇÕES	COMÉRCIO E SERVIÇOS	DESPORTO E LAZER
23000 - SECRETARIA DE ESTADO DO MEIO AMBIENTE E DOS RECURSOS HÍDRICOS	0,00	0,00
530543 - FUNDO DE RECURSOS HÍDRICOS	0,00	0,00
24001 - INSTITUTO DE PROTEÇÃO E DEFESA DO CONSUMIDOR DE ALAGOAS -AL	0,00	0,00
540547 - FUNDO ESTADUAL DE DEFESA DO CONSUMIDOR	0,00	0,00
27000 - SECRETARIA DE ESTADO DA SAÚDE	0,00	0,00
510524 - FUNDO ESTADUAL DE SAÚDE	0,00	0,00
29000 - SECRETARIA DE ESTADO DO DESENVOLVIMENTO ECONÔMICO E TURISMO	214.330,00	0,00
520533 - FUNDO DO TURISMO	214.330,00	0,00
29003 - FUNDO DE REGISTRO E DO COMÉRCIO	1.669.114,98	0,00
520534 - FUNDO DE REGISTRO E DO COMÉRCIO	1.669.114,98	0,00
30000 - SECRETARIA DE ESTADO DE PREVENÇÃO À VIOLÊNCIA	0,00	0,00
540545 - FUNDO PARA INFÂNCIA E ADOLESCÊNCIA	0,00	0,00
34000 - SECRETARIA DE ESTADO DE RESSOCIALIZAÇÃO E INCLUSÃO SOCIAL	0,00	0,00
340568 - FUNDO PENITENCIÁRIO DO ESTADO DE ALAGOAS	0,00	0,00
36000 - SECRETARIA DE ESTADO DO ESPORTE, LAZER E JUVENTUDE	0,00	624.698,93
510522 - FUNDO ESPECIAL DE DESENVOLVIMENTO DOS ESPORTES	0,00	624.698,93
TOTAL	1.883.444,98	624.698,93



GOVERNO DO ESTADO DE ALAGOAS
DEMONSTRATIVO DA DESPESA POR ÓRGÃOS E FUNÇÕES
FUNDO

Acumulado até Dezembro/2020

Emitido em: 29/03/21 17:20
R\$ 1,00

Anexo IX, da Lei 4.320/64

ÓRGÃOS/FUNÇÕES	(COMENTE FUNDOS) FILTRO GERAL DA CONSULTA	TOTAL
02000 - TRIBUNAL DE JUSTIÇA	0,00	292.923,42
020561 - FUNDO ESPECIAL DA ESCOLA SUPERIOR DA MAGISTRATURA DO ESTADO DE ALAGOAS	0,00	292.923,42
02001 - FUNDO ESPECIAL DE MODERNIZAÇÃO DO PODER JUDICIÁRIO	0,00	49.755.879,46
020501 - FUNDO ESPECIAL DE MODERNIZAÇÃO DO PODER JUDICIÁRIO	0,00	49.755.879,46
04001 - FUNDO ESPECIAL DE DESENVOLVIMENTO DAS AÇÕES DO TRIBUNAL DE CONTAS DO ESTADO DE ALAGOAS	0,00	171.102,35
010500 - FUNDO ESPECIAL DE DESENVOLVIMENTO DAS AÇÕES DO TRIBUNAL DE CONTAS DO ESTADO DE ALAGOAS	0,00	171.102,35
06000 - PROCURADORIA GERAL DO ESTADO	0,00	1.749.808,60
110564 - FUNDO DE MODERNIZAÇÃO DA PROCURADORIA GERAL DO ESTADO	0,00	1.749.808,60
12000 - DEFENSORIA PÚBLICA GERAL DO ESTADO DE ALAGOAS	0,00	154.495,88
110502 - FUNDO DE MODERNIZAÇÃO DA DEFENSORIA PÚBLICA GERAL DO ESTADO	0,00	154.495,88
13000 - SECRETARIA DE ESTADO DO PLANEJAMENTO, GESTÃO E PATRIMÔNIO	0,00	1.242.856,18
410511 - FUNDO DE DESENVOLVIMENTO DE RECURSOS HUMANOS	0,00	1.242.856,18
13005 - ALAGOAS PREVIDÊNCIA	0,00	2.402.434.585,96
130570 - FUNDO DE PREVIDÊNCIA DO ESTADO DE ALAGOAS	0,00	2.054.497,09
130571 - FUNDO FINANCEIRO DO ESTADO DE ALAGOAS	0,00	1.552.101.435,19
130572 - FUNDO DOS MILITARES DE ALAGOAS	0,00	848.278.653,68
15000 - SECRETARIA DE ESTADO DA ASSISTÊNCIA E DESENVOLVIMENTO SOCIAL	0,00	22.495.745,74
510526 - FUNDO ESTADUAL DE ASSISTÊNCIA SOCIAL	0,00	22.495.745,74
18000 - SECRETARIA DE ESTADO DA CULTURA	0,00	36.098.762,37
510557 - FUNDO DESENVOLVIMENTO DE AÇÕES CULTURAIS	0,00	36.098.762,37
19000 - SECRETARIA DE ESTADO DA SEGURANÇA PÚBLICA	0,00	14.319.433,44
190563 - FUNDO ESPECIAL DE SEGURANÇA PÚBLICA DO ESTADO DE ALAGOAS	0,00	14.256.990,85
190565 - FUNDO ESTADUAL DE DEFESA CIVIL	0,00	62.442,59
21000 - SECRETARIA DE ESTADO DA FAZENDA	0,00	6.902.289,63
410513 - FUNDO DE MODERNIZAÇÃO E DESENVOLVIMENTO FAZENDÁRIO	0,00	6.902.289,63



GOVERNO DO ESTADO DE ALAGOAS
DEMONSTRATIVO DA DESPESA POR ÓRGÃOS E FUNÇÕES
FUNDO

Acumulado até Dezembro/2020

Emitido em: 29/03/21 17:20
R\$ 1,00

Anexo IX, da Lei 4.320/64

ÓRGÃOS/FUNÇÕES	(COMENTE FUNDOS) FILTRO GERAL DA CONSULTA	TOTAL
23000 - SECRETARIA DE ESTADO DO MEIO AMBIENTE E DOS RECURSOS HIDRICOS	0,00	16.070.699,61
530543 - FUNDO DE RECURSOS HÍDRICOS	0,00	16.070.699,61
24001 - INSTITUTO DE PROTEÇÃO E DEFESA DO CONSUMIDOR DE ALAGOAS -AL	0,00	3.059.345,68
540547 - FUNDO ESTADUAL DE DEFESA DO CONSUMIDOR	0,00	3.059.345,68
27000 - SECRETARIA DE ESTADO DA SAÚDE	0,00	1.098.837.693,98
510524 - FUNDO ESTADUAL DE SAÚDE	0,00	1.098.837.693,98
29000 - SECRETARIA DE ESTADO DO DESENVOLVIMENTO ECONÔMICO E TURISMO	0,00	214.330,00
520533 - FUNDO DO TURISMO	0,00	214.330,00
29003 - FUNDO DE REGISTRO E DO COMÉRCIO	0,00	1.669.114,98
520534 - FUNDO DE REGISTRO E DO COMÉRCIO	0,00	1.669.114,98
30000 - SECRETARIA DE ESTADO DE PREVENÇÃO À VIOLÊNCIA	0,00	484,50
540545 - FUNDO PARA INFÂNCIA E ADOLESCÊNCIA	0,00	484,50
34000 - SECRETARIA DE ESTADO DE RESSOCIALIZAÇÃO E INCLUSÃO SOCIAL	0,00	5.100.802,95
340568 - FUNDO PENITENCIÁRIO DO ESTADO DE ALAGOAS	0,00	5.100.802,95
36000 - SECRETARIA DE ESTADO DO ESPORTE, LAZER E JUVENTUDE	0,00	624.698,93
510522 - FUNDO ESPECIAL DE DESENVOLVIMENTO DOS ESPORTES	0,00	624.698,93
TOTAL	0,00	3.661.195.053,66

FONTE: Siafe-AL / SEFAZ-AL



GOVERNO DO ESTADO DE ALAGOAS
COMPARATIVO DA RECEITA ORÇADA COM A ARRECADADA
FUNDO
Acumulado até Dezembro/2020

Emitido em: 29/03/21 17:24

Anexo X, da Lei 4.320/64

R\$ 1,00

ESPECIFICAÇÃO	ORÇADA (\$)	ARRECADADA (\$)	DIFERENÇA (\$)	
			PARA MAIS	PARA MENOS
I- RECEITA ORÇAMENTÁRIA BRUTA	1.833.931.202,26	1.764.948.156,06	0,00	68.983.046,20
1 - RECEITAS CORRENTES	965.501.479,38	1.062.604.222,59	97.102.743,21	0,00
11 - IMPOSTOS, TAXAS E CONTRIBUIÇÕES DE MELHORIA	38.324.221,00	41.593.050,83	3.268.829,83	0,00
1121011102 - Taxas de Inspeção, Controle e Fiscalização - Vigilância Sanitária - Principal	236.688,00	0,00	0,00	236.688,00
1121011112 - Taxas de Inspeção, Controle e Fiscalização - Taxa de Análise de Plano de Contigência Defesa Civil - Principal	20.663,00	0,00	0,00	20.663,00
1121041101 - Taxa de Controle e Fiscalização Ambiental - Principal	0,00	775,27	775,27	0,00
1121991201 - Outras Taxas pelo Exercício do Poder de Polícia - Multas e Juros	2.712,00	0,00	0,00	2.712,00
1122011102 - Taxas pela Prestação de Serviços - Taxa Judiciária - Principal	8.416.190,00	8.592.385,21	176.195,21	0,00
1122011106 - Taxas pela Prestação de Serviços - Outras Taxas pela Prestação de Serviço - Principal	3.535.328,00	1.518.215,96	0,00	2.017.112,04
1122011107 - Taxas pela Prestação de Serviços - Taxa de Serviços Notariais e Registrais - TSNR - Principal	7.050.853,00	7.083.206,49	32.353,49	0,00
1122021101 - Emolumentos e Custas Judiciais - Principal	19.061.787,00	24.398.467,90	5.336.680,90	0,00
12 - CONTRIBUIÇÕES	399.203.080,00	522.290.202,04	123.087.122,04	0,00
1210042101 - Contribuição do Servidor Ativo Civil para o RPPS - Principal	302.710.882,00	237.592.525,49	0,00	65.118.356,51
1210043101 - Contribuição do Servidor Inativo para o RPPS - Principal	3.862.200,00	94.509.325,70	90.647.125,70	0,00
1210044101 - Contribuição do Pensionista para o RPPS - Principal	321.172,00	50.928.937,45	50.607.765,45	0,00
1210991101 - Outras Contribuições Sociais - Contribuições de servidores - Precatórios Lei 6410/2003 - Principal	6.127.297,00	6.251.982,42	124.685,42	0,00
1210991104 - Outras Contribuições Sociais - Outras Contribuições Previdenciárias - Principal	5.451.038,00	45.865,71	0,00	5.405.172,29
1210991105 - Outras Contribuições Sociais - Contribservidor - Precatórios Lei 6410/2003 - Principal	0,00	11.000,00	11.000,00	0,00
1218022101 - Contribuição do Militar Ativo - Principal	65.209.555,00	77.363.429,12	12.153.874,12	0,00
1218023101 - Contribuição do Militar Inativo - Principal	15.520.936,00	55.587.136,15	40.066.200,15	0,00
13 - RECEITA PATRIMONIAL	72.517.140,00	44.486.792,45	0,00	28.030.347,55
1310011102 - Aluguéis e Arrendamentos - Imóveis Urbanos - Principal	1.037.214,00	269.735,81	0,00	767.478,19
1310012101 - Foros, Laudêmios e Tarifas de Ocupação - Principal	0,00	0,00	0,00	0,00
1321001101 - Remuneração de Depósitos Bancários - Principal	40.780,00	0,00	0,00	40.780,00



GOVERNO DO ESTADO DE ALAGOAS
COMPARATIVO DA RECEITA ORÇADA COM A ARRECADADA
FUNDO
Acumulado até Dezembro/2020

Emitido em: 29/03/21 17:24

Anexo X, da Lei 4.320/64

R\$ 1,00

ESPECIFICAÇÃO	ORÇADA (\$)	ARRECADADA (\$)	DIFERENÇA (\$)	
			PARA MAIS	PARA MENOS
1321001103 - Remuneração de Depósitos Bancários - Poupança - Principal	193.362,00	359.152,42	165.790,42	0,00
1321001104 - Remuneração de Depósitos Bancários - Fundos de Investimento - Principal	58.979.567,00	32.945.847,45	0,00	26.033.719,55
1321001105 - Remuneração de Depósitos Bancários - CDB - Principal	0,00	81.235,63	81.235,63	0,00
1321001106 - Remuneração de Depósitos Bancários - Outras Aplicações Financeiras de Liquidez Imediata - Principal	1.746.757,00	0,00	0,00	1.746.757,00
1360011101 - Cessão do Direito de Operacionalização de Pagamentos - Receita da Terceirização da Folha de Pagamento - Principal	600.000,00	0,00	0,00	600.000,00
1360011102 - Cessão do Direito de Operacionalização de Pagamentos - Receita da Terceirização de Depósitos Judiciais	9.919.460,00	10.830.821,14	911.361,14	0,00
16 - RECEITA DE SERVIÇOS	5.174.941,00	1.402.699,32	0,00	3.772.241,68
1610011189 - Serviços Administrativos e Comerciais Gerais - Venda Prod. confeccionados Reeducandos - Principal	21.619,00	0,00	0,00	21.619,00
1610011190 - Serviços Administrativos e Comerciais Gerais - Serviços Educacionais - Principal	272.849,00	129.879,67	0,00	142.969,33
1610011196 - Serviços Administrativos e Comerciais Gerais - Serviços Administrativos das Consignações - Principal	1.988.422,00	0,00	0,00	1.988.422,00
1610021102 - Inscrição em Concursos e Processos Seletivos - Serviços de Inscrições em Concurso Público - Principal	2.788.694,00	1.171.600,00	0,00	1.617.094,00
1690991101 - Serviços Administrativos e Comerciais Gerais - Outros Serviços Administrativos - Principal	107,00	0,00	0,00	107,00
1690991105 - Outros Serviços - Emolumentos e Custas Processuais Administrativas - Principal	103.250,00	101.219,65	0,00	2.030,35
17 - TRANSFERÊNCIAS CORRENTES	390.526.237,38	403.831.162,50	13.304.925,12	0,00
1718031001 - Transferência de Recursos do SUS - Atenção Básica	1.815.805,00	0,00	0,00	1.815.805,00
1718031101 - Transferência de Recursos do SUS - Atenção Básica - Principal	0,00	62.580.251,18	62.580.251,18	0,00
1718032000 - Transferência de Recursos do SUS / Atenção de Média e Alta Complexidade Ambulatorial e Hospitalar	291.938.577,00	167.796.427,28	0,00	124.142.149,72
1718033000 - Transferência de Recursos do SUS / Vigilância em Saúde	10.285.636,00	8.537.883,31	0,00	1.747.752,69
1718034000 - Transferência de Recursos do SUS / Assistência Farmacêutica	4.028.026,00	1.548.694,05	0,00	2.479.331,95
1718035000 - Transferência de Recursos do SUS / Gestão do SUS	210.000,00	551.448,00	341.448,00	0,00



GOVERNO DO ESTADO DE ALAGOAS
COMPARATIVO DA RECEITA ORÇADA COM A ARRECADADA
FUNDO
Acumulado até Dezembro/2020

Emitido em: 29/03/21 17:24

Anexo X, da Lei 4.320/64

R\$ 1,00

ESPECIFICAÇÃO	ORÇADA (\$)	ARRECADADA (\$)	DIFERENÇA (\$)	
			PARA MAIS	PARA MENOS
1718039101 - Transferência de Recursos do SUS - Outros Programas Financiados por Transferências Fundo a Fundo	14.300.000,00	105.648.377,73	91.348.377,73	0,00
1718059101 - Outras Transferências Diretas do Fundo Nacional do Desenvolvimento da Educação - FNDE - Principal	0,00	0,00	0,00	0,00
1718101101 - Transferências de Convênios da União para o Sistema Único de Saúde - SUS - Principal	0,00	0,00	0,00	0,00
1718103101 - Transferências de Convênios da União Destinadas a Programas de Assistência Social - Principal	300.000,00	3.099.421,81	2.799.421,81	0,00
1718109101 - Outras Transferências de Convênios da União - Principal	1.144.035,00	1.169.034,88	24.999,88	0,00
1718111101 - Transferência de Recursos Fundo a Fundo do Depen - Principal	14.626.807,00	3.372.050,83	0,00	11.254.756,17
1718991102 - Outras Transferências da União - Lei 9.615 -Lei Pelé - Principal	817.820,00	1.056.432,66	238.612,66	0,00
1718991106 - Outras Transferências da União Principal	100.000,00	0,00	0,00	100.000,00
1718991108 - OUTRAS TRANSFERÊNCIAS DA UNIÃO - FUNDO NACIONAL DE SEGURANÇA PUBLICA	15.926.527,38	13.851.404,00	0,00	2.075.123,38
1718991112 - Outras Transferências da União - Auxílio Financeiro Cultural - Lei nº 14.017/2020 - Principal	34.750.340,00	34.409.950,83	0,00	340.389,17
1738109101 - Outras Transferências de Convênios dos Municípios - Principal	0,00	168.912,00	168.912,00	0,00
1740001101 - Transferências de Instituições Privadas - Sem Fins Lucrativos - Principal	27.361,00	40.873,94	13.512,94	0,00
1748101101 - Transferência de Convênios de Instituições Privadas - Sem Fins Lucrativos - Principal	255.303,00	0,00	0,00	255.303,00
19 - OUTRAS RECEITAS CORRENTES	59.755.860,00	49.000.315,45	0,00	10.755.544,55
1910011110 - Multas Previstas em Legislação Específica - Multa p/Atraso Prestacao Contas Adiantamento - Principal	0,00	643,82	643,82	0,00
1910011112 - Multas Previstas em Legislação Específica - Multa Prevista noCodigo Defesa ao Consumidor - Principal	945.000,00	670.923,53	0,00	274.076,47
1910011116 - Multas Previstas em Legislação Específica - Multa p/Descumprimento Leg Aguas Subter - Principal	21.000,00	0,00	0,00	21.000,00
1910011117 - Multas Previstas em Legislação Específica - Multa/Juros uso Indevido dos Recursos Hídrico - Principal	14.000,00	0,00	0,00	14.000,00
1910011118 - Multas Previstas em Legislação Específica - Outras Multas - Principal	252.634,00	268.149,50	15.515,50	0,00
1910011301 - Multas Previstas em Legislação Específica - Dívida Ativa	0,00	134.955,89	134.955,89	0,00



GOVERNO DO ESTADO DE ALAGOAS
COMPARATIVO DA RECEITA ORÇADA COM A ARRECADADA
FUNDO
Acumulado até Dezembro/2020

Emitido em: 29/03/21 17:24

Anexo X, da Lei 4.320/64

R\$ 1,00

ESPECIFICAÇÃO	ORÇADA (\$)	ARRECADADA (\$)	DIFERENÇA (\$)	
			PARA MAIS	PARA MENOS
1910061102 - Multas Administrativas por Danos Ambientais - Multas e Juros pelo Descumprimento das Condições de Outorga - Principal	1.750,00	0,00	0,00	1.750,00
1910091101 - Multas e Juros Previstos em Contratos - Principal	0,00	345,00	345,00	0,00
1922061101 - Restituição de Despesas de Exercícios Anteriores - Principal	0,00	7.180,00	7.180,00	0,00
1922991101 - Outras Restituições - Principal	0,00	64.001,41	64.001,41	0,00
1923021101 - Ressarcimento de Custos - Principal	0,00	296.900,00	296.900,00	0,00
1990031101 - Compensações Financeiras entre o Regime Geral e os Regimes Próprios de Previdência dos Servidores - Principal	45.000.000,00	45.931.261,83	931.261,83	0,00
1990122101 - Ônus de Sucumbência - Principal	650.000,00	627.998,88	0,00	22.001,12
1990991105 - Outras Receitas - Primárias - Receita Dívida Ativa não Tributária Outras Receitas - Principal	601.013,00	992.483,02	391.470,02	0,00
1990991106 - Outras Receitas - Primárias - Principal	270.463,00	4.000,00	0,00	266.463,00
1990991107 - Outras Receitas - Primárias - Depósitos Judiciais Inativos	12.000.000,00	1.472,57	0,00	11.998.527,43
2 - RECEITAS DE CAPITAL	419.172.558,88	63.963.931,00	0,00	355.208.627,88
21 - OPERAÇÕES DE CRÉDITO	400.000.000,00	0,00	0,00	400.000.000,00
2119001102 - Outras Operações de Crédito - Mercado Interno - Empréstimos - Principal	200.000.000,00	0,00	0,00	200.000.000,00
2129001102 - Outras Operações de Crédito - Mercado Externo - Empréstimos - Principal	200.000.000,00	0,00	0,00	200.000.000,00
22 - ALIENAÇÃO DE BENS	317.366,00	0,00	0,00	317.366,00
2213001101 - Alienação de Bens Móveis e Semoventes - Alienação de Veículos - Principal	317.366,00	0,00	0,00	317.366,00
24 - TRANSFERÊNCIAS DE CAPITAL	18.855.192,88	63.963.931,00	45.108.738,12	0,00
2418031101 - Transferências de Recursos do Sistema Único de Saúde - SUS - Principal	0,00	22.271.346,00	22.271.346,00	0,00
2418039101 - Transferência de Recursos do SUS - Outros Programas Financiados por Transferências Fundo a Fundo	2.400.242,00	8.659.931,00	6.259.689,00	0,00
2418042000 - Transferências de Recursos do Sistema Único de Saúde - SUS destinados à Atenção Especializada	8.130.000,00	0,00	0,00	8.130.000,00
2418042101 - Transferências de Recursos do Sistema Único de Saúde - SUS destinados à Atenção Especializada	0,00	712.710,00	712.710,00	0,00



GOVERNO DO ESTADO DE ALAGOAS
COMPARATIVO DA RECEITA ORÇADA COM A ARRECADADA
FUNDO
Acumulado até Dezembro/2020

Emitido em: 29/03/21 17:24

Anexo X, da Lei 4.320/64

R\$ 1,00

ESPECIFICAÇÃO	ORÇADA (\$)	ARRECADADA (\$)	DIFERENÇA (\$)	
			PARA MAIS	PARA MENOS
2418043000 - Transferências de Recursos do Sistema Único de Saúde - SUS destinados à Vigilância em Saúde	1.820.864,00	0,00	0,00	1.820.864,00
2418045000 - Transferências de Recursos do Sistema Único de Saúde - SUS destinados à Gestão do SUS	1.505.921,00	0,00	0,00	1.505.921,00
2418109101 - Outras Transferências de Convênios da União - Principal	789.127,00	0,00	0,00	789.127,00
2418991104 - Outras Transferências da União - Fundo Nacional de Segurança Pública	4.209.038,88	32.319.944,00	28.110.905,12	0,00
7 - RECEITA INTRAORÇAMENTÁRIA CORRENTES	449.257.164,00	638.380.002,47	189.122.838,47	0,00
71 - RECEITA INTRAORÇAMENTÁRIA DE IMPOSTOS, TAXAS E CONTRIBUIÇÕES DE MELHORIA	0,00	0,00	0,00	0,00
7122021101 - Receita Intraorçamentária - Emolumentos e Custas Judiciais - Principal	0,00	0,00	0,00	0,00
72 - RECEITA INTRAORÇAMENTÁRIA - CONTRIBUIÇÕES	448.257.164,00	638.359.200,19	190.102.036,19	0,00
7210041101 - Receita Intraorçamentária - Contribuição Patronal de Servidor Ativo Civil para o RPPS - Principal	331.067.171,00	371.661.337,90	40.594.166,90	0,00
7218011101 - Contribuição Previdenciária para Amortização do Déficit Financeiro - Principal	0,00	30.195.087,04	30.195.087,04	0,00
7218012101 - Receita Intraorçamentária - Contribuição Patronal dos Servidores Cíveis Inativos - Principal	56.275,00	174.410.056,87	174.353.781,87	0,00
7218013101 - Receita Intraorçamentária - Contribuição Patronal dos Pensionistas Cíveis - Principal	0,00	38.669.737,60	38.669.737,60	0,00
7218021101 - Receita Intraorçamentária - Contribuição Patronal do Militar Ativo - Principal	117.133.718,00	23.422.980,78	0,00	93.710.737,22
76 - RECEITA INTRAORÇAMENTÁRIA - RECEITA DE SERVIÇOS	1.000.000,00	0,00	0,00	1.000.000,00
7610011101 - Receita Intraorçamentária - Serviços Administrativos e Comerciais Gerais - Principal	1.000.000,00	0,00	0,00	1.000.000,00
79 - RECEITA INTRAORÇAMENTÁRIA - OUTRAS RECEITAS CORRENTES	0,00	20.802,28	20.802,28	0,00
7922991101 - Outras Restituições - Restituições de Convênios - Principal	0,00	20.802,28	20.802,28	0,00
II - DEDUÇÕES DA RECEITA ORÇAMENTÁRIA	0,00	-2.121.642,12	0,00	2.121.642,12
FUNDEB	0,00	0,00	0,00	0,00
TRANSFERÊNCIAS CONSTITUCIONAIS E LEGAIS A MUNICÍPIOS	0,00	0,00	0,00	0,00
OUTRAS TRANSFERÊNCIAS LEGAIS	0,00	0,00	0,00	0,00
RENÚNCIA	0,00	0,00	0,00	0,00
OUTRAS DEDUÇÕES DA RECEITA REALIZADA	0,00	-2.121.642,12	0,00	2.121.642,12
1 - RECEITAS CORRENTES	0,00	-2.121.642,12	0,00	2.121.642,12



GOVERNO DO ESTADO DE ALAGOAS
COMPARATIVO DA RECEITA ORÇADA COM A ARRECADADA
FUNDO
Acumulado até Dezembro/2020

Emitido em: 29/03/21 17:24

Anexo X, da Lei 4.320/64

R\$ 1,00

ESPECIFICAÇÃO	ORÇADA (\$)	ARRECADADA (\$)	DIFERENÇA (\$)	
			PARA MAIS	PARA MENOS
11 - IMPOSTOS, TAXAS E CONTRIBUIÇÕES DE MELHORIA	0,00	-1.832.024,99	0,00	1.832.024,99
1122021101 - Emolumentos e Custas Judiciais - Principal	0,00	-1.830.663,88	0,00	1.830.663,88
1122021102 - Emolumentos e Custas Judiciais - Principal	0,00	-1.361,11	0,00	1.361,11
12 - CONTRIBUIÇÕES	0,00	-11.000,00	0,00	11.000,00
1210991105 - Outras Contribuições Sociais - Contribservidor - Precatorios Lei 6410/2003 - Principal	0,00	-11.000,00	0,00	11.000,00
13 - RECEITA PATRIMONIAL	0,00	-277.643,32	0,00	277.643,32
1310011102 - Aluguéis e Arrendamentos - Imóveis Urbanos - Principal	0,00	-38.591,00	0,00	38.591,00
1310012101 - Foros, Laudêmos e Tarifas de Ocupação - Principal	0,00	0,00	0,00	0,00
1321001104 - Remuneração de Depósitos Bancários - Fundos de Investimento - Principal	0,00	-239.052,32	0,00	239.052,32
16 - RECEITA DE SERVIÇOS	0,00	-200,00	0,00	200,00
1610021102 - Inscrição em Concursos e Processos Seletivos - Serviços de Inscrições em Concurso Público - Principal	0,00	-200,00	0,00	200,00
19 - OUTRAS RECEITAS CORRENTES	0,00	-773,81	0,00	773,81
1990991107 - Outras Receitas - Primárias - Depósitos Judiciais Inativos	0,00	-773,81	0,00	773,81
SUBTOTAL DA RECEITA	1.834.216.373,26	1.764.948.156,06	0,00	69.268.217,20
SUBTOTAL DAS DEDUÇÕES	0,00	-2.121.642,12	0,00	2.121.642,12
TOTAL GERAL	1.833.931.202,26	1.762.826.513,94	0,00	71.104.688,32

FONTE: Siafe-AL / SEFAZ-AL



GOVERNO DO ESTADO DE ALAGOAS
COMPARATIVO DA DESPESA AUTORIZADA COM A REALIZADA
FUNDO
Acumulado até Dezembro/2020

Emitido em: 29/03/21 17:25
R\$ 1,00

Anexo XI, da Lei 4.320/64

CATEGORIA/GRUPO DE DESPESA/MODALIDADE/NATUREZA	CRÉDITOS ORÇAMENTÁRIOS E SUPLEMENTARES	CRÉDITOS ESPECIAIS E EXTRAORDINARIOS	TOTAL	REALIZADA	DIFERENÇA
02000 - TRIBUNAL DE JUSTIÇA					
DESPESAS CORRENTES					
PESSOAL E ENCARGOS SOCIAIS	0,00	0,00	0,00	0,00	0,00
JUROS E ENCARGOS DA DÍVIDA	0,00	0,00	0,00	0,00	0,00
OUTRAS DESPESAS CORRENTES	959.422,00	0,00	959.422,00	292.923,42	666.498,58
TOTAL DESPESAS CORRENTES	959.422,00	0,00	959.422,00	292.923,42	666.498,58
DESPESAS DE CAPITAL					
INVESTIMENTOS	15.000,00	0,00	15.000,00	0,00	15.000,00
INVERSÕES FINANCEIRAS	0,00	0,00	0,00	0,00	0,00
AMORTIZAÇÃO DA DÍVIDA	0,00	0,00	0,00	0,00	0,00
TOTAL DESPESAS DE CAPITAL	15.000,00	0,00	15.000,00	0,00	15.000,00
RESERVA DE CONTINGÊNCIA					
TOTAL RESERVA DE CONTINGÊNCIA	0,00	0,00	0,00	0,00	0,00
TOTAL DO ÓRGÃO	974.422,00	0,00	974.422,00	292.923,42	681.498,58
02001 - FUNDO ESPECIAL DE MODERNIZAÇÃO DO PODER JUDICIÁRIO					
DESPESAS CORRENTES					
PESSOAL E ENCARGOS SOCIAIS	0,00	0,00	0,00	0,00	0,00
JUROS E ENCARGOS DA DÍVIDA	0,00	0,00	0,00	0,00	0,00
OUTRAS DESPESAS CORRENTES	56.008.465,00	0,00	56.008.465,00	44.006.411,67	12.002.053,33
TOTAL DESPESAS CORRENTES	56.008.465,00	0,00	56.008.465,00	44.006.411,67	12.002.053,33
DESPESAS DE CAPITAL					
INVESTIMENTOS	35.000.000,00	0,00	35.000.000,00	5.749.467,79	29.250.532,21
INVERSÕES FINANCEIRAS	0,00	0,00	0,00	0,00	0,00
AMORTIZAÇÃO DA DÍVIDA	0,00	0,00	0,00	0,00	0,00
TOTAL DESPESAS DE CAPITAL	35.000.000,00	0,00	35.000.000,00	5.749.467,79	29.250.532,21
RESERVA DE CONTINGÊNCIA					
TOTAL RESERVA DE CONTINGÊNCIA	0,00	0,00	0,00	0,00	0,00
TOTAL DO ÓRGÃO	91.008.465,00	0,00	91.008.465,00	49.755.879,46	41.252.585,54
03000 - MINISTÉRIO PÚBLICO					
DESPESAS CORRENTES					



GOVERNO DO ESTADO DE ALAGOAS
COMPARATIVO DA DESPESA AUTORIZADA COM A REALIZADA
FUNDO
Acumulado até Dezembro/2020

Emitido em: 29/03/21 17:25
R\$ 1,00

Anexo XI, da Lei 4.320/64

CATEGORIA/GRUPO DE DESPESA/MODALIDADE/NATUREZA	CRÉDITOS ORÇAMENTÁRIOS E SUPLEMENTARES	CRÉDITOS ESPECIAIS E EXTRAORDINÁRIOS	TOTAL	REALIZADA	DIFERENÇA
PESSOAL E ENCARGOS SOCIAIS	0,00	0,00	0,00	0,00	0,00
JUROS E ENCARGOS DA DÍVIDA	0,00	0,00	0,00	0,00	0,00
OUTRAS DESPESAS CORRENTES	13.000,00	0,00	13.000,00	0,00	13.000,00
TOTAL DESPESAS CORRENTES	13.000,00	0,00	13.000,00	0,00	13.000,00
DESPESAS DE CAPITAL					
INVESTIMENTOS	557.000,00	0,00	557.000,00	0,00	557.000,00
INVERSÕES FINANCEIRAS	0,00	0,00	0,00	0,00	0,00
AMORTIZAÇÃO DA DÍVIDA	0,00	0,00	0,00	0,00	0,00
TOTAL DESPESAS DE CAPITAL	557.000,00	0,00	557.000,00	0,00	557.000,00
RESERVA DE CONTINGÊNCIA					
TOTAL RESERVA DE CONTINGÊNCIA	0,00	0,00	0,00	0,00	0,00
TOTAL DO ÓRGÃO	570.000,00	0,00	570.000,00	0,00	570.000,00
04000 - TRIBUNAL DE CONTAS					
DESPESAS CORRENTES					
PESSOAL E ENCARGOS SOCIAIS	0,00	0,00	0,00	0,00	0,00
JUROS E ENCARGOS DA DÍVIDA	0,00	0,00	0,00	0,00	0,00
OUTRAS DESPESAS CORRENTES	131.384,18	0,00	131.384,18	0,00	131.384,18
TOTAL DESPESAS CORRENTES	131.384,18	0,00	131.384,18	0,00	131.384,18
DESPESAS DE CAPITAL					
INVESTIMENTOS	0,00	0,00	0,00	0,00	0,00
INVERSÕES FINANCEIRAS	0,00	0,00	0,00	0,00	0,00
AMORTIZAÇÃO DA DÍVIDA	0,00	0,00	0,00	0,00	0,00
TOTAL DESPESAS DE CAPITAL	0,00	0,00	0,00	0,00	0,00
RESERVA DE CONTINGÊNCIA					
TOTAL RESERVA DE CONTINGÊNCIA	0,00	0,00	0,00	0,00	0,00
TOTAL DO ÓRGÃO	131.384,18	0,00	131.384,18	0,00	131.384,18
04001 - FUNDO ESPECIAL DE DESENVOLVIMENTO DAS AÇÕES DO TRIBUNAL DE CONTAS DO ESTADO DE ALAGOAS					
DESPESAS CORRENTES					
PESSOAL E ENCARGOS SOCIAIS	0,00	0,00	0,00	0,00	0,00



GOVERNO DO ESTADO DE ALAGOAS
COMPARATIVO DA DESPESA AUTORIZADA COM A REALIZADA
FUNDO
Acumulado até Dezembro/2020

Emitido em: 29/03/21 17:25
R\$ 1,00

Anexo XI, da Lei 4.320/64

CATEGORIA/GRUPO DE DESPESA/MODALIDADE/NATUREZA	CRÉDITOS ORÇAMENTÁRIOS E SUPLEMENTARES	CRÉDITOS ESPECIAIS E EXTRAORDINÁRIOS	TOTAL	REALIZADA	DIFERENÇA
JUROS E ENCARGOS DA DÍVIDA	0,00	0,00	0,00	0,00	0,00
OUTRAS DESPESAS CORRENTES	834.000,00	0,00	834.000,00	171.102,35	662.897,65
TOTAL DESPESAS CORRENTES	834.000,00	0,00	834.000,00	171.102,35	662.897,65
DESPESAS DE CAPITAL					
INVESTIMENTOS	166.000,00	0,00	166.000,00	0,00	166.000,00
INVERSÕES FINANCEIRAS	0,00	0,00	0,00	0,00	0,00
AMORTIZAÇÃO DA DÍVIDA	0,00	0,00	0,00	0,00	0,00
TOTAL DESPESAS DE CAPITAL	166.000,00	0,00	166.000,00	0,00	166.000,00
RESERVA DE CONTINGÊNCIA					
TOTAL RESERVA DE CONTINGÊNCIA	0,00	0,00	0,00	0,00	0,00
TOTAL DO ÓRGÃO	1.000.000,00	0,00	1.000.000,00	171.102,35	828.897,65
06000 - PROCURADORIA GERAL DO ESTADO					
DESPESAS CORRENTES					
PESSOAL E ENCARGOS SOCIAIS	0,00	0,00	0,00	0,00	0,00
JUROS E ENCARGOS DA DÍVIDA	0,00	0,00	0,00	0,00	0,00
OUTRAS DESPESAS CORRENTES	2.024.008,95	0,00	2.024.008,95	1.747.209,60	276.799,35
TOTAL DESPESAS CORRENTES	2.024.008,95	0,00	2.024.008,95	1.747.209,60	276.799,35
DESPESAS DE CAPITAL					
INVESTIMENTOS	5.000,00	0,00	5.000,00	2.599,00	2.401,00
INVERSÕES FINANCEIRAS	0,00	0,00	0,00	0,00	0,00
AMORTIZAÇÃO DA DÍVIDA	0,00	0,00	0,00	0,00	0,00
TOTAL DESPESAS DE CAPITAL	5.000,00	0,00	5.000,00	2.599,00	2.401,00
RESERVA DE CONTINGÊNCIA					
TOTAL RESERVA DE CONTINGÊNCIA	0,00	0,00	0,00	0,00	0,00
TOTAL DO ÓRGÃO	2.029.008,95	0,00	2.029.008,95	1.749.808,60	279.200,35
12000 - DEFENSORIA PÚBLICA GERAL DO ESTADO DE ALAGOAS					
DESPESAS CORRENTES					
PESSOAL E ENCARGOS SOCIAIS	0,00	0,00	0,00	0,00	0,00
JUROS E ENCARGOS DA DÍVIDA	0,00	0,00	0,00	0,00	0,00
OUTRAS DESPESAS CORRENTES	200.000,00	0,00	200.000,00	0,00	200.000,00



GOVERNO DO ESTADO DE ALAGOAS
COMPARATIVO DA DESPESA AUTORIZADA COM A REALIZADA
FUNDO
Acumulado até Dezembro/2020

Emitido em: 29/03/21 17:25
R\$ 1,00

Anexo XI, da Lei 4.320/64

CATEGORIA/GRUPO DE DESPESA/MODALIDADE/NATUREZA	CRÉDITOS ORÇAMENTÁRIOS E SUPLEMENTARES	CRÉDITOS ESPECIAIS E EXTRAORDINÁRIOS	TOTAL	REALIZADA	DIFERENÇA
TOTAL DESPESAS CORRENTES	200.000,00	0,00	200.000,00	0,00	200.000,00
DESPESAS DE CAPITAL					
INVESTIMENTOS	450.000,00	0,00	450.000,00	154.495,88	295.504,12
INVERSÕES FINANCEIRAS	0,00	0,00	0,00	0,00	0,00
AMORTIZAÇÃO DA DÍVIDA	0,00	0,00	0,00	0,00	0,00
TOTAL DESPESAS DE CAPITAL	450.000,00	0,00	450.000,00	154.495,88	295.504,12
RESERVA DE CONTINGÊNCIA					
TOTAL RESERVA DE CONTINGÊNCIA	0,00	0,00	0,00	0,00	0,00
TOTAL DO ÓRGÃO	650.000,00	0,00	650.000,00	154.495,88	495.504,12
13000 - SECRETARIA DE ESTADO DO PLANEJAMENTO, GESTÃO E PATRIMÔNIO					
DESPESAS CORRENTES					
PESSOAL E ENCARGOS SOCIAIS	0,00	0,00	0,00	0,00	0,00
JUROS E ENCARGOS DA DÍVIDA	0,00	0,00	0,00	0,00	0,00
OUTRAS DESPESAS CORRENTES	4.656.085,00	0,00	4.656.085,00	1.242.856,18	3.413.228,82
TOTAL DESPESAS CORRENTES	4.656.085,00	0,00	4.656.085,00	1.242.856,18	3.413.228,82
DESPESAS DE CAPITAL					
INVESTIMENTOS	289.298,00	0,00	289.298,00	0,00	289.298,00
INVERSÕES FINANCEIRAS	0,00	0,00	0,00	0,00	0,00
AMORTIZAÇÃO DA DÍVIDA	0,00	0,00	0,00	0,00	0,00
TOTAL DESPESAS DE CAPITAL	289.298,00	0,00	289.298,00	0,00	289.298,00
RESERVA DE CONTINGÊNCIA					
TOTAL RESERVA DE CONTINGÊNCIA	0,00	0,00	0,00	0,00	0,00
TOTAL DO ÓRGÃO	4.945.383,00	0,00	4.945.383,00	1.242.856,18	3.702.526,82
13005 - ALAGOAS PREVIDÊNCIA					
DESPESAS CORRENTES					
PESSOAL E ENCARGOS SOCIAIS	2.410.209.138,44	0,00	2.410.209.138,44	2.402.434.585,96	7.774.552,48
JUROS E ENCARGOS DA DÍVIDA	0,00	0,00	0,00	0,00	0,00
OUTRAS DESPESAS CORRENTES	0,00	0,00	0,00	0,00	0,00
TOTAL DESPESAS CORRENTES	2.410.209.138,44	0,00	2.410.209.138,44	2.402.434.585,96	7.774.552,48
DESPESAS DE CAPITAL					



GOVERNO DO ESTADO DE ALAGOAS
COMPARATIVO DA DESPESA AUTORIZADA COM A REALIZADA
FUNDO
Acumulado até Dezembro/2020

Emitido em: 29/03/21 17:25
R\$ 1,00

Anexo XI, da Lei 4.320/64

CATEGORIA/GRUPO DE DESPESA/MODALIDADE/NATUREZA	CRÉDITOS ORÇAMENTÁRIOS E SUPLEMENTARES	CRÉDITOS ESPECIAIS E EXTRAORDINÁRIOS	TOTAL	REALIZADA	DIFERENÇA
INVESTIMENTOS	0,00	0,00	0,00	0,00	0,00
INVERSÕES FINANCEIRAS	0,00	0,00	0,00	0,00	0,00
AMORTIZAÇÃO DA DÍVIDA	0,00	0,00	0,00	0,00	0,00
TOTAL DESPESAS DE CAPITAL	0,00	0,00	0,00	0,00	0,00
RESERVA DE CONTINGÊNCIA					
TOTAL RESERVA DE CONTINGÊNCIA	0,00	0,00	0,00	0,00	0,00
TOTAL DO ÓRGÃO	2.410.209.138,44	0,00	2.410.209.138,44	2.402.434.585,96	7.774.552,48
14000 - SECRETARIA DE ESTADO DA AGRICULTURA, PECUÁRIA, PESCA E AQUICULTURA					
DESPESAS CORRENTES					
PESSOAL E ENCARGOS SOCIAIS	0,00	0,00	0,00	0,00	0,00
JUROS E ENCARGOS DA DÍVIDA	0,00	0,00	0,00	0,00	0,00
OUTRAS DESPESAS CORRENTES	5.000,00	0,00	5.000,00	0,00	5.000,00
TOTAL DESPESAS CORRENTES	5.000,00	0,00	5.000,00	0,00	5.000,00
DESPESAS DE CAPITAL					
INVESTIMENTOS	0,00	0,00	0,00	0,00	0,00
INVERSÕES FINANCEIRAS	0,00	0,00	0,00	0,00	0,00
AMORTIZAÇÃO DA DÍVIDA	0,00	0,00	0,00	0,00	0,00
TOTAL DESPESAS DE CAPITAL	0,00	0,00	0,00	0,00	0,00
RESERVA DE CONTINGÊNCIA					
TOTAL RESERVA DE CONTINGÊNCIA	0,00	0,00	0,00	0,00	0,00
TOTAL DO ÓRGÃO	5.000,00	0,00	5.000,00	0,00	5.000,00
15000 - SECRETARIA DE ESTADO DA ASSISTÊNCIA E DESENVOLVIMENTO SOCIAL					
DESPESAS CORRENTES					
PESSOAL E ENCARGOS SOCIAIS	0,00	0,00	0,00	0,00	0,00
JUROS E ENCARGOS DA DÍVIDA	0,00	0,00	0,00	0,00	0,00
OUTRAS DESPESAS CORRENTES	28.251.953,86	0,00	28.251.953,86	22.492.910,74	5.759.043,12
TOTAL DESPESAS CORRENTES	28.251.953,86	0,00	28.251.953,86	22.492.910,74	5.759.043,12
DESPESAS DE CAPITAL					
INVESTIMENTOS	189.000,00	0,00	189.000,00	2.835,00	186.165,00



GOVERNO DO ESTADO DE ALAGOAS
COMPARATIVO DA DESPESA AUTORIZADA COM A REALIZADA
FUNDO
Acumulado até Dezembro/2020

Emitido em: 29/03/21 17:25
R\$ 1,00

Anexo XI, da Lei 4.320/64

CATEGORIA/GRUPO DE DESPESA/MODALIDADE/NATUREZA	CRÉDITOS ORÇAMENTÁRIOS E SUPLEMENTARES	CRÉDITOS ESPECIAIS E EXTRAORDINÁRIOS	TOTAL	REALIZADA	DIFERENÇA
INVERSÕES FINANCEIRAS	0,00	0,00	0,00	0,00	0,00
AMORTIZAÇÃO DA DÍVIDA	0,00	0,00	0,00	0,00	0,00
TOTAL DESPESAS DE CAPITAL	189.000,00	0,00	189.000,00	2.835,00	186.165,00
RESERVA DE CONTINGÊNCIA					
TOTAL RESERVA DE CONTINGÊNCIA	0,00	0,00	0,00	0,00	0,00
TOTAL DO ÓRGÃO	28.440.953,86	0,00	28.440.953,86	22.495.745,74	5.945.208,12
16000 - SECRETARIA DE ESTADO DA CIÊNCIA, DA TECNOLOGIA E DA INOVAÇÃO					
DESPESAS CORRENTES					
PESSOAL E ENCARGOS SOCIAIS	0,00	0,00	0,00	0,00	0,00
JUROS E ENCARGOS DA DÍVIDA	0,00	0,00	0,00	0,00	0,00
OUTRAS DESPESAS CORRENTES	15.000,00	0,00	15.000,00	0,00	15.000,00
TOTAL DESPESAS CORRENTES	15.000,00	0,00	15.000,00	0,00	15.000,00
DESPESAS DE CAPITAL					
INVESTIMENTOS	0,00	0,00	0,00	0,00	0,00
INVERSÕES FINANCEIRAS	0,00	0,00	0,00	0,00	0,00
AMORTIZAÇÃO DA DÍVIDA	0,00	0,00	0,00	0,00	0,00
TOTAL DESPESAS DE CAPITAL	0,00	0,00	0,00	0,00	0,00
RESERVA DE CONTINGÊNCIA					
TOTAL RESERVA DE CONTINGÊNCIA	0,00	0,00	0,00	0,00	0,00
TOTAL DO ÓRGÃO	15.000,00	0,00	15.000,00	0,00	15.000,00
18000 - SECRETARIA DE ESTADO DA CULTURA					
DESPESAS CORRENTES					
PESSOAL E ENCARGOS SOCIAIS	0,00	0,00	0,00	0,00	0,00
JUROS E ENCARGOS DA DÍVIDA	0,00	0,00	0,00	0,00	0,00
OUTRAS DESPESAS CORRENTES	36.512.507,69	0,00	36.512.507,69	36.098.762,37	413.745,32
TOTAL DESPESAS CORRENTES	36.512.507,69	0,00	36.512.507,69	36.098.762,37	413.745,32
DESPESAS DE CAPITAL					
INVESTIMENTOS	0,00	0,00	0,00	0,00	0,00
INVERSÕES FINANCEIRAS	0,00	0,00	0,00	0,00	0,00
AMORTIZAÇÃO DA DÍVIDA	0,00	0,00	0,00	0,00	0,00



GOVERNO DO ESTADO DE ALAGOAS
COMPARATIVO DA DESPESA AUTORIZADA COM A REALIZADA
FUNDO
Acumulado até Dezembro/2020

Emitido em: 29/03/21 17:25
R\$ 1,00

Anexo XI, da Lei 4.320/64

CATEGORIA/GRUPO DE DESPESA/MODALIDADE/NATUREZA	CRÉDITOS ORÇAMENTÁRIOS E SUPLEMENTARES	CRÉDITOS ESPECIAIS E EXTRAORDINARIOS	TOTAL	REALIZADA	DIFERENÇA
TOTAL DESPESAS DE CAPITAL	0,00	0,00	0,00	0,00	0,00
RESERVA DE CONTINGÊNCIA					
TOTAL RESERVA DE CONTINGÊNCIA	0,00	0,00	0,00	0,00	0,00
TOTAL DO ÓRGÃO	36.512.507,69	0,00	36.512.507,69	36.098.762,37	413.745,32
19000 - SECRETARIA DE ESTADO DA SEGURANÇA PÚBLICA					
DESPESAS CORRENTES					
PESSOAL E ENCARGOS SOCIAIS	0,00	0,00	0,00	0,00	0,00
JUROS E ENCARGOS DA DÍVIDA	0,00	0,00	0,00	0,00	0,00
OUTRAS DESPESAS CORRENTES	9.618.823,95	0,00	9.618.823,95	1.829.106,02	7.789.717,93
TOTAL DESPESAS CORRENTES	9.618.823,95	0,00	9.618.823,95	1.829.106,02	7.789.717,93
DESPESAS DE CAPITAL					
INVESTIMENTOS	28.379.087,55	0,00	28.379.087,55	12.490.327,42	15.888.760,13
INVERSÕES FINANCEIRAS	0,00	0,00	0,00	0,00	0,00
AMORTIZAÇÃO DA DÍVIDA	0,00	0,00	0,00	0,00	0,00
TOTAL DESPESAS DE CAPITAL	28.379.087,55	0,00	28.379.087,55	12.490.327,42	15.888.760,13
RESERVA DE CONTINGÊNCIA					
TOTAL RESERVA DE CONTINGÊNCIA	0,00	0,00	0,00	0,00	0,00
TOTAL DO ÓRGÃO	37.997.911,50	0,00	37.997.911,50	14.319.433,44	23.678.478,06
21000 - SECRETARIA DE ESTADO DA FAZENDA					
DESPESAS CORRENTES					
PESSOAL E ENCARGOS SOCIAIS	0,00	0,00	0,00	0,00	0,00
JUROS E ENCARGOS DA DÍVIDA	0,00	0,00	0,00	0,00	0,00
OUTRAS DESPESAS CORRENTES	6.338.767,00	0,00	6.338.767,00	5.627.033,74	711.733,26
TOTAL DESPESAS CORRENTES	6.338.767,00	0,00	6.338.767,00	5.627.033,74	711.733,26
DESPESAS DE CAPITAL					
INVESTIMENTOS	20.889.751,00	0,00	20.889.751,00	1.275.255,89	19.614.495,11
INVERSÕES FINANCEIRAS	0,00	0,00	0,00	0,00	0,00
AMORTIZAÇÃO DA DÍVIDA	0,00	0,00	0,00	0,00	0,00
TOTAL DESPESAS DE CAPITAL	20.889.751,00	0,00	20.889.751,00	1.275.255,89	19.614.495,11
RESERVA DE CONTINGÊNCIA					



GOVERNO DO ESTADO DE ALAGOAS
COMPARATIVO DA DESPESA AUTORIZADA COM A REALIZADA
FUNDO
Acumulado até Dezembro/2020

Emitido em: 29/03/21 17:25
R\$ 1,00

Anexo XI, da Lei 4.320/64

CATEGORIA/GRUPO DE DESPESA/MODALIDADE/NATUREZA	CRÉDITOS ORÇAMENTÁRIOS E SUPLEMENTARES	CRÉDITOS ESPECIAIS E EXTRAORDINARIOS	TOTAL	REALIZADA	DIFERENÇA
TOTAL RESERVA DE CONTIGÊNCIA	0,00	0,00	0,00	0,00	0,00
TOTAL DO ÓRGÃO	27.228.518,00	0,00	27.228.518,00	6.902.289,63	20.326.228,37
23000 - SECRETARIA DE ESTADO DO MEIO AMBIENTE E DOS RECURSOS HIDRICOS					
DESPESAS CORRENTES					
PESSOAL E ENCARGOS SOCIAIS	0,00	0,00	0,00	0,00	0,00
JUROS E ENCARGOS DA DÍVIDA	0,00	0,00	0,00	0,00	0,00
OUTRAS DESPESAS CORRENTES	13.385.077,20	0,00	13.385.077,20	8.473.099,26	4.911.977,94
TOTAL DESPESAS CORRENTES	13.385.077,20	0,00	13.385.077,20	8.473.099,26	4.911.977,94
DESPESAS DE CAPITAL					
INVESTIMENTOS	23.755.786,79	0,00	23.755.786,79	7.597.600,35	16.158.186,44
INVERSÕES FINANCEIRAS	0,00	0,00	0,00	0,00	0,00
AMORTIZAÇÃO DA DÍVIDA	0,00	0,00	0,00	0,00	0,00
TOTAL DESPESAS DE CAPITAL	23.755.786,79	0,00	23.755.786,79	7.597.600,35	16.158.186,44
RESERVA DE CONTINGÊNCIA					
TOTAL RESERVA DE CONTIGÊNCIA	0,00	0,00	0,00	0,00	0,00
TOTAL DO ÓRGÃO	37.140.863,99	0,00	37.140.863,99	16.070.699,61	21.070.164,38
24000 - SECRETARIA DE ESTADO DA MULHER E DOS DIREITOS HUMANOS					
DESPESAS CORRENTES					
PESSOAL E ENCARGOS SOCIAIS	0,00	0,00	0,00	0,00	0,00
JUROS E ENCARGOS DA DÍVIDA	0,00	0,00	0,00	0,00	0,00
OUTRAS DESPESAS CORRENTES	161.295,00	0,00	161.295,00	0,00	161.295,00
TOTAL DESPESAS CORRENTES	161.295,00	0,00	161.295,00	0,00	161.295,00
DESPESAS DE CAPITAL					
INVESTIMENTOS	5.000,00	0,00	5.000,00	0,00	5.000,00
INVERSÕES FINANCEIRAS	0,00	0,00	0,00	0,00	0,00
AMORTIZAÇÃO DA DÍVIDA	0,00	0,00	0,00	0,00	0,00
TOTAL DESPESAS DE CAPITAL	5.000,00	0,00	5.000,00	0,00	5.000,00
RESERVA DE CONTINGÊNCIA					
TOTAL RESERVA DE CONTIGÊNCIA	0,00	0,00	0,00	0,00	0,00



GOVERNO DO ESTADO DE ALAGOAS
COMPARATIVO DA DESPESA AUTORIZADA COM A REALIZADA
FUNDO
Acumulado até Dezembro/2020

Emitido em: 29/03/21 17:25
R\$ 1,00

Anexo XI, da Lei 4.320/64

CATEGORIA/GRUPO DE DESPESA/MODALIDADE/NATUREZA	CRÉDITOS ORÇAMENTÁRIOS E SUPLEMENTARES	CRÉDITOS ESPECIAIS E EXTRAORDINÁRIOS	TOTAL	REALIZADA	DIFERENÇA
TOTAL DO ÓRGÃO	166.295,00	0,00	166.295,00	0,00	166.295,00
24001 - INSTITUTO DE PROTEÇÃO E DEFESA DO CONSUMIDOR DE ALAGOAS -AL					
DESPESAS CORRENTES					
PESSOAL E ENCARGOS SOCIAIS	0,00	0,00	0,00	0,00	0,00
JUROS E ENCARGOS DA DÍVIDA	0,00	0,00	0,00	0,00	0,00
OUTRAS DESPESAS CORRENTES	3.895.013,00	0,00	3.895.013,00	3.041.761,48	853.251,52
TOTAL DESPESAS CORRENTES	3.895.013,00	0,00	3.895.013,00	3.041.761,48	853.251,52
DESPESAS DE CAPITAL					
INVESTIMENTOS	650.000,00	0,00	650.000,00	17.584,20	632.415,80
INVERSÕES FINANCEIRAS	0,00	0,00	0,00	0,00	0,00
AMORTIZAÇÃO DA DÍVIDA	0,00	0,00	0,00	0,00	0,00
TOTAL DESPESAS DE CAPITAL	650.000,00	0,00	650.000,00	17.584,20	632.415,80
RESERVA DE CONTINGÊNCIA					
TOTAL RESERVA DE CONTINGÊNCIA	0,00	0,00	0,00	0,00	0,00
TOTAL DO ÓRGÃO	4.545.013,00	0,00	4.545.013,00	3.059.345,68	1.485.667,32
26000 - SECRETARIA DE ESTADO DA INFRAESTRUTURA					
DESPESAS CORRENTES					
PESSOAL E ENCARGOS SOCIAIS	0,00	0,00	0,00	0,00	0,00
JUROS E ENCARGOS DA DÍVIDA	0,00	0,00	0,00	0,00	0,00
OUTRAS DESPESAS CORRENTES	0,00	0,00	0,00	0,00	0,00
TOTAL DESPESAS CORRENTES	0,00	0,00	0,00	0,00	0,00
DESPESAS DE CAPITAL					
INVESTIMENTOS	0,00	0,00	0,00	0,00	0,00
INVERSÕES FINANCEIRAS	0,00	0,00	0,00	0,00	0,00
AMORTIZAÇÃO DA DÍVIDA	0,00	0,00	0,00	0,00	0,00
TOTAL DESPESAS DE CAPITAL	0,00	0,00	0,00	0,00	0,00
RESERVA DE CONTINGÊNCIA					
TOTAL RESERVA DE CONTINGÊNCIA	0,00	0,00	0,00	0,00	0,00
TOTAL DO ÓRGÃO	0,00	0,00	0,00	0,00	0,00



GOVERNO DO ESTADO DE ALAGOAS
COMPARATIVO DA DESPESA AUTORIZADA COM A REALIZADA
FUNDO
Acumulado até Dezembro/2020

Emitido em: 29/03/21 17:25
R\$ 1,00

Anexo XI, da Lei 4.320/64

CATEGORIA/GRUPO DE DESPESA/Modalidade/Natureza	CRÉDITOS ORÇAMENTÁRIOS E SUPLEMENTARES	CRÉDITOS ESPECIAIS E EXTRAORDINÁRIOS	TOTAL	REALIZADA	DIFERENÇA
27000 - SECRETARIA DE ESTADO DA SAÚDE					
DESPESAS CORRENTES					
PESSOAL E ENCARGOS SOCIAIS	-145.917.412,92	146.000.000,00	82.587,08	0,00	82.587,08
JUROS E ENCARGOS DA DÍVIDA	0,00	0,00	0,00	0,00	0,00
OUTRAS DESPESAS CORRENTES	1.044.621.345,52	32.850.401,79	1.077.471.747,31	1.023.536.610,60	53.935.136,71
TOTAL DESPESAS CORRENTES	898.703.932,60	178.850.401,79	1.077.554.334,39	1.023.536.610,60	54.017.723,79
DESPESAS DE CAPITAL					
INVESTIMENTOS	169.087.742,89	22.900.242,00	191.987.984,89	75.301.083,38	116.686.901,51
INVERSÕES FINANCEIRAS	0,00	0,00	0,00	0,00	0,00
AMORTIZAÇÃO DA DÍVIDA	0,00	0,00	0,00	0,00	0,00
TOTAL DESPESAS DE CAPITAL	169.087.742,89	22.900.242,00	191.987.984,89	75.301.083,38	116.686.901,51
RESERVA DE CONTINGÊNCIA					
TOTAL RESERVA DE CONTINGÊNCIA	0,00	0,00	0,00	0,00	0,00
TOTAL DO ÓRGÃO	1.067.791.675,49	201.750.643,79	1.269.542.319,28	1.098.837.693,98	170.704.625,30
28000 - SECRETARIA DE ESTADO DO TRABALHO E EMPREGO					
DESPESAS CORRENTES					
PESSOAL E ENCARGOS SOCIAIS	0,00	0,00	0,00	0,00	0,00
JUROS E ENCARGOS DA DÍVIDA	0,00	0,00	0,00	0,00	0,00
OUTRAS DESPESAS CORRENTES	50.000,00	0,00	50.000,00	0,00	50.000,00
TOTAL DESPESAS CORRENTES	50.000,00	0,00	50.000,00	0,00	50.000,00
DESPESAS DE CAPITAL					
INVESTIMENTOS	50.000,00	0,00	50.000,00	0,00	50.000,00
INVERSÕES FINANCEIRAS	0,00	0,00	0,00	0,00	0,00
AMORTIZAÇÃO DA DÍVIDA	0,00	0,00	0,00	0,00	0,00
TOTAL DESPESAS DE CAPITAL	50.000,00	0,00	50.000,00	0,00	50.000,00
RESERVA DE CONTINGÊNCIA					
TOTAL RESERVA DE CONTINGÊNCIA	0,00	0,00	0,00	0,00	0,00
TOTAL DO ÓRGÃO	100.000,00	0,00	100.000,00	0,00	100.000,00



GOVERNO DO ESTADO DE ALAGOAS
COMPARATIVO DA DESPESA AUTORIZADA COM A REALIZADA
FUNDO
Acumulado até Dezembro/2020

Emitido em: 29/03/21 17:25
R\$ 1,00

Anexo XI, da Lei 4.320/64

CATEGORIA/GRUPO DE DESPESA/MODALIDADE/NATUREZA	CRÉDITOS ORÇAMENTÁRIOS E SUPLEMENTARES	CRÉDITOS ESPECIAIS E EXTRAORDINÁRIOS	TOTAL	REALIZADA	DIFERENÇA
29000 - SECRETARIA DE ESTADO DO DESENVOLVIMENTO ECONÔMICO E TURISMO					
DESPESAS CORRENTES					
PESSOAL E ENCARGOS SOCIAIS	0,00	0,00	0,00	0,00	0,00
JUROS E ENCARGOS DA DÍVIDA	0,00	0,00	0,00	0,00	0,00
OUTRAS DESPESAS CORRENTES	1.000.000,00	0,00	1.000.000,00	214.330,00	785.670,00
TOTAL DESPESAS CORRENTES	1.000.000,00	0,00	1.000.000,00	214.330,00	785.670,00
DESPESAS DE CAPITAL					
INVESTIMENTOS	0,00	0,00	0,00	0,00	0,00
INVERSÕES FINANCEIRAS	0,00	0,00	0,00	0,00	0,00
AMORTIZAÇÃO DA DÍVIDA	0,00	0,00	0,00	0,00	0,00
TOTAL DESPESAS DE CAPITAL	0,00	0,00	0,00	0,00	0,00
RESERVA DE CONTINGÊNCIA					
TOTAL RESERVA DE CONTINGÊNCIA	0,00	0,00	0,00	0,00	0,00
TOTAL DO ÓRGÃO	1.000.000,00	0,00	1.000.000,00	214.330,00	785.670,00
29003 - FUNDO DE REGISTRO E DO COMÉRCIO					
DESPESAS CORRENTES					
PESSOAL E ENCARGOS SOCIAIS	0,00	0,00	0,00	0,00	0,00
JUROS E ENCARGOS DA DÍVIDA	0,00	0,00	0,00	0,00	0,00
OUTRAS DESPESAS CORRENTES	1.741.771,23	0,00	1.741.771,23	1.665.970,98	75.800,25
TOTAL DESPESAS CORRENTES	1.741.771,23	0,00	1.741.771,23	1.665.970,98	75.800,25
DESPESAS DE CAPITAL					
INVESTIMENTOS	3.144,00	0,00	3.144,00	3.144,00	0,00
INVERSÕES FINANCEIRAS	0,00	0,00	0,00	0,00	0,00
AMORTIZAÇÃO DA DÍVIDA	0,00	0,00	0,00	0,00	0,00
TOTAL DESPESAS DE CAPITAL	3.144,00	0,00	3.144,00	3.144,00	0,00
RESERVA DE CONTINGÊNCIA					
TOTAL RESERVA DE CONTINGÊNCIA	0,00	0,00	0,00	0,00	0,00
TOTAL DO ÓRGÃO	1.744.915,23	0,00	1.744.915,23	1.669.114,98	75.800,25
30000 - SECRETARIA DE ESTADO DE PREVENÇÃO À VIOLÊNCIA					



GOVERNO DO ESTADO DE ALAGOAS
COMPARATIVO DA DESPESA AUTORIZADA COM A REALIZADA
FUNDO
Acumulado até Dezembro/2020

Emitido em: 29/03/21 17:25
R\$ 1,00

Anexo XI, da Lei 4.320/64

CATEGORIA/GRUPO DE DESPESA/MODALIDADE/NATUREZA	CRÉDITOS ORÇAMENTÁRIOS E SUPLEMENTARES	CRÉDITOS ESPECIAIS E EXTRAORDINARIOS	TOTAL	REALIZADA	DIFERENÇA
DESPESAS CORRENTES					
PESSOAL E ENCARGOS SOCIAIS	0,00	0,00	0,00	0,00	0,00
JUROS E ENCARGOS DA DÍVIDA	0,00	0,00	0,00	0,00	0,00
OUTRAS DESPESAS CORRENTES	212.039,00	0,00	212.039,00	484,50	211.554,50
TOTAL DESPESAS CORRENTES	212.039,00	0,00	212.039,00	484,50	211.554,50
DESPESAS DE CAPITAL					
INVESTIMENTOS	0,00	0,00	0,00	0,00	0,00
INVERSÕES FINANCEIRAS	0,00	0,00	0,00	0,00	0,00
AMORTIZAÇÃO DA DÍVIDA	0,00	0,00	0,00	0,00	0,00
TOTAL DESPESAS DE CAPITAL	0,00	0,00	0,00	0,00	0,00
RESERVA DE CONTINGÊNCIA					
TOTAL RESERVA DE CONTINGÊNCIA	0,00	0,00	0,00	0,00	0,00
TOTAL DO ÓRGÃO	212.039,00	0,00	212.039,00	484,50	211.554,50
34000 - SECRETARIA DE ESTADO DE RESSOCIALIZAÇÃO E INCLUSÃO SOCIAL					
DESPESAS CORRENTES					
PESSOAL E ENCARGOS SOCIAIS	0,00	0,00	0,00	0,00	0,00
JUROS E ENCARGOS DA DÍVIDA	0,00	0,00	0,00	0,00	0,00
OUTRAS DESPESAS CORRENTES	3.301.044,10	0,00	3.301.044,10	1.708.873,32	1.592.170,78
TOTAL DESPESAS CORRENTES	3.301.044,10	0,00	3.301.044,10	1.708.873,32	1.592.170,78
DESPESAS DE CAPITAL					
INVESTIMENTOS	46.196.191,57	0,00	46.196.191,57	3.391.929,63	42.804.261,94
INVERSÕES FINANCEIRAS	0,00	0,00	0,00	0,00	0,00
AMORTIZAÇÃO DA DÍVIDA	0,00	0,00	0,00	0,00	0,00
TOTAL DESPESAS DE CAPITAL	46.196.191,57	0,00	46.196.191,57	3.391.929,63	42.804.261,94
RESERVA DE CONTINGÊNCIA					
TOTAL RESERVA DE CONTINGÊNCIA	0,00	0,00	0,00	0,00	0,00
TOTAL DO ÓRGÃO	49.497.235,67	0,00	49.497.235,67	5.100.802,95	44.396.432,72
36000 - SECRETARIA DE ESTADO DO ESPORTE, LAZER E JUVENTUDE					
DESPESAS CORRENTES					



GOVERNO DO ESTADO DE ALAGOAS
COMPARATIVO DA DESPESA AUTORIZADA COM A REALIZADA
FUNDO
Acumulado até Dezembro/2020

Emitido em: 29/03/21 17:25
R\$ 1,00

Anexo XI, da Lei 4.320/64

CATEGORIA/GRUPO DE DESPESA/MODALIDADE/NATUREZA	CRÉDITOS ORÇAMENTÁRIOS E SUPLEMENTARES	CRÉDITOS ESPECIAIS E EXTRAORDINÁRIOS	TOTAL	REALIZADA	DIFERENÇA
PESSOAL E ENCARGOS SOCIAIS	0,00	0,00	0,00	0,00	0,00
JUROS E ENCARGOS DA DÍVIDA	0,00	0,00	0,00	0,00	0,00
OUTRAS DESPESAS CORRENTES	951.296,00	0,00	951.296,00	624.698,93	326.597,07
TOTAL DESPESAS CORRENTES	951.296,00	0,00	951.296,00	624.698,93	326.597,07
DESPESAS DE CAPITAL					
INVESTIMENTOS	0,00	0,00	0,00	0,00	0,00
INVERSÕES FINANCEIRAS	0,00	0,00	0,00	0,00	0,00
AMORTIZAÇÃO DA DÍVIDA	0,00	0,00	0,00	0,00	0,00
TOTAL DESPESAS DE CAPITAL	0,00	0,00	0,00	0,00	0,00
RESERVA DE CONTINGÊNCIA					
TOTAL RESERVA DE CONTINGÊNCIA	0,00	0,00	0,00	0,00	0,00
TOTAL DO ÓRGÃO	951.296,00	0,00	951.296,00	624.698,93	326.597,07
RESUMO					
DESPESAS CORRENTES					
PESSOAL E ENCARGOS SOCIAIS	2.264.291.725,52	146.000.000,00	2.410.291.725,52	2.402.434.585,96	7.857.139,56
JUROS E ENCARGOS DA DÍVIDA	0,00	0,00	0,00	0,00	0,00
OUTRAS DESPESAS CORRENTES	1.214.887.298,68	32.850.401,79	1.247.737.700,47	1.152.774.145,16	94.963.555,31
TOTAL DESPESAS CORRENTES	3.479.179.024,20	178.850.401,79	3.658.029.425,99	3.555.208.731,12	102.820.694,87
DESPESAS DE CAPITAL					
INVESTIMENTOS	325.688.001,80	22.900.242,00	348.588.243,80	105.986.322,54	242.601.921,26
INVERSÕES FINANCEIRAS	0,00	0,00	0,00	0,00	0,00
AMORTIZAÇÃO DA DÍVIDA	0,00	0,00	0,00	0,00	0,00
TOTAL DESPESAS DE CAPITAL	325.688.001,80	22.900.242,00	348.588.243,80	105.986.322,54	242.601.921,26
RESERVA DE CONTINGÊNCIA					
TOTAL DA RESERVA DE CONTINGÊNCIA	0,00	0,00	0,00	0,00	0,00
TOTAL GERAL	3.804.867.026,00	201.750.643,79	4.006.617.669,79	3.661.195.053,66	345.422.616,13

FONTE: Siafe-AL / SEFAZ-AL



GOVERNO DO ESTADO DE ALAGOAS
BALANÇO ORÇAMENTÁRIO
FUNDO
Acumulado até Dezembro/2020

Emitido em: 29/03/21 17:47

Anexo XII, da Lei 4.320/64

R\$ 1,00

RECEITAS ORÇAMENTÁRIAS	PREVISÃO INICIAL (a)	PREVISÃO ATUALIZADA (b)	RECEITAS REALIZADAS (c)	SALDO (d) =(c-b)
Receitas Correntes (I)	1.150.473.216,00	1.414.758.643,38	1.698.862.582,94	284.103.939,56
RECEITA TRIBUTÁRIA	38.324.221,00	38.324.221,00	39.761.025,84	1.436.804,84
RECEITA DE CONTRIBUIÇÕES	649.110.548,00	847.460.244,00	1.160.638.402,23	313.178.158,23
RECEITA PATRIMONIAL	72.802.311,00	72.517.140,00	44.209.149,13	-28.307.990,87
RECEITA AGROPECUÁRIA	0,00	0,00	0,00	0,00
RECEITA INDUSTRIAL	0,00	0,00	0,00	0,00
RECEITA DE SERVIÇOS	6.174.941,00	6.174.941,00	1.402.499,32	-4.772.441,68
TRANSFERÊNCIAS CORRENTES	324.305.335,00	390.526.237,38	403.831.162,50	13.304.925,12
OUTRAS RECEITAS CORRENTES	59.755.860,00	59.755.860,00	49.020.343,92	-10.735.516,08
Receitas de Capital (II)	412.563.278,00	419.172.558,88	63.963.931,00	-355.208.627,88
OPERAÇÕES DE CRÉDITO	400.000.000,00	400.000.000,00	0,00	-400.000.000,00
ALIENAÇÃO DE BENS	317.366,00	317.366,00	0,00	-317.366,00
AMORTIZAÇÃO DE EMPRÉSTIMOS	0,00	0,00	0,00	0,00
TRANSFERÊNCIAS DE CAPITAL	12.245.912,00	18.855.192,88	63.963.931,00	45.108.738,12
OUTRAS RECEITAS DE CAPITAL	0,00	0,00	0,00	0,00
Recursos Arrecadados em Exercícios Anteriores (III)	0,00	0,00	0,00	0,00
SUBTOTAL DAS RECEITAS (IV) = (I + II + III)	1.563.036.494,00	1.833.931.202,26	1.762.826.513,94	-71.104.688,32
Operações de Crédito / Refinanciamento (V)	0,00	0,00	0,00	0,00
Operações de Crédito Internas	0,00	0,00	0,00	0,00
Mobiliária	0,00	0,00	0,00	0,00
Contratual	0,00	0,00	0,00	0,00
Operações de Crédito Externas	0,00	0,00	0,00	0,00
Mobiliária	0,00	0,00	0,00	0,00
Contratual	0,00	0,00	0,00	0,00
SUBTOTAL COM REFINANCIAMENTO (VI) = (IV+V)	1.563.036.494,00	1.833.931.202,26	1.762.826.513,94	-71.104.688,32
Déficit (VII)	0,00	0,00	1.898.368.539,72	1.898.368.539,72
TOTAL (VIII) = (VI + VII)	1.563.036.494,00	1.833.931.202,26	3.661.195.053,66	1.827.263.851,40
Saldos de Exercícios Anteriores	0,00	634.909.152,62	634.909.152,62	0,00
Recursos Arrecadados em Exercícios Anteriores	0,00	0,00	0,00	0,00



GOVERNO DO ESTADO DE ALAGOAS

BALANÇO ORÇAMENTÁRIO

FUNDO

Acumulado até Dezembro/2020

Emitido em: 29/03/21 17:47

Anexo XII, da Lei 4.320/64

R\$ 1,00

Superávit Financeiro	0,00	634.909.152,62	634.909.152,62	0,00
Reabertura de Créditos Adicionais	0,00	0,00	0,00	0,00



GOVERNO DO ESTADO DE ALAGOAS

BALANÇO ORÇAMENTÁRIO

FUNDO

Acumulado até Dezembro/2020

Emitido em: 29/03/21 17:47

Anexo XII, da Lei 4.320/64

R\$ 1,00

DESPESAS ORÇAMENTÁRIAS	DOTAÇÃO INICIAL (e)	DOTAÇÃO ATUALIZADA (f)	DESPESAS EMPENHADAS (g)	DESPESAS LIQUIDADAS (h)	DESPESAS PAGAS (i)	SALDO DA DOTAÇÃO (j) = (f-g)
DESPESAS ORÇAMENTÁRIAS	3.816.393.598,00	4.006.617.669,79	3.661.195.053,66	3.630.934.095,87	3.552.744.423,52	345.422.616,13
Despesas Correntes (IX)	3.532.292.842,00	3.658.029.425,99	3.555.208.731,12	3.531.644.223,12	3.454.598.944,16	102.820.694,87
Pessoal e Encargos Sociais	2.526.846.963,00	2.410.291.725,52	2.402.434.585,96	2.402.434.585,96	2.344.287.679,28	7.857.139,56
Juros e Encargos da Dívida	0,00	0,00	0,00	0,00	0,00	0,00
Outras Despesas Correntes	1.005.445.879,00	1.247.737.700,47	1.152.774.145,16	1.129.209.637,16	1.110.311.264,88	94.963.555,31
Despesas de Capital (X)	284.100.756,00	348.588.243,80	105.986.322,54	99.289.872,75	98.145.479,36	242.601.921,26
Investimentos	284.100.756,00	348.588.243,80	105.986.322,54	99.289.872,75	98.145.479,36	242.601.921,26
Inversões Financeiras	0,00	0,00	0,00	0,00	0,00	0,00
Amortização da Dívida	0,00	0,00	0,00	0,00	0,00	0,00
Reserva de Contingência (XI)	0,00	0,00	0,00	0,00	0,00	0,00
Reserva do RPPS (XII)	0,00	0,00	0,00	0,00	0,00	0,00
SUBTOTAL DAS DESPESAS (XIII) = (IX + X + XI + XII)	3.816.393.598,00	4.006.617.669,79	3.661.195.053,66	3.630.934.095,87	3.552.744.423,52	345.422.616,13
Amortização da Dívida/ Refinanciamento (XIV)	0,00	0,00	0,00	0,00	0,00	0,00
Amortização da Dívida Interna	0,00	0,00	0,00	0,00	0,00	0,00
Dívida Mobiliária	0,00	0,00	0,00	0,00	0,00	0,00
Outras Dívidas	0,00	0,00	0,00	0,00	0,00	0,00
Amortização da Dívida Externa	0,00	0,00	0,00	0,00	0,00	0,00
Dívida Mobiliária	0,00	0,00	0,00	0,00	0,00	0,00
Outras Dívidas	0,00	0,00	0,00	0,00	0,00	0,00
SUBTOTAL COM REFINANCIAMENTO (XV) = (XIII + XIV)	3.816.393.598,00	4.006.617.669,79	3.661.195.053,66	3.630.934.095,87	3.552.744.423,52	345.422.616,13
Superávit (XVI)	0,00	0,00	0,00	0,00	0,00	0,00
TOTAL (XVII) = (XV + XVI)	3.816.393.598,00	4.006.617.669,79	3.661.195.053,66	3.630.934.095,87	3.552.744.423,52	345.422.616,13

FONTE: Siafe-AL / SEFAZ-AL



GOVERNO DO ESTADO DE ALAGOAS
ANEXO 1 - DEMONSTRATIVO DE EXECUÇÃO DOS RESTOS A PAGAR NÃO PROCESSADOS
FUNDO
Acumulado até Dezembro/2020

Emitido em: 29/03/21 17:49

Anexo XII, da Lei 4.320/64

R\$ 1,00

	INSCRITOS		LIQUIDADOS (c)	PAGOS (d)	CANCELADOS (e)	SALDO (f) = (a+b-d-e)
	EM EXERCÍCIOS ANTERIORES (a)	EM 31 DE DEZEMBRO DO EXERCÍCIO ANTERIOR (b)				
Despesas Correntes	88.915,51	43.766.364,00	37.940.075,04	36.872.144,92	5.853.387,32	1.129.747,27
Pessoal e Encargos Sociais	0,00	0,00	0,00	0,00	0,00	0,00
Juros e Encargos da Dívida	0,00	0,00	0,00	0,00	0,00	0,00
Outras Despesas Correntes	88.915,51	43.766.364,00	37.940.075,04	36.872.144,92	5.853.387,32	1.129.747,27
Despesas de Capital	0,00	23.145.772,76	16.331.728,73	16.331.728,73	6.814.044,03	0,00
Investimentos	0,00	23.145.772,76	16.331.728,73	16.331.728,73	6.814.044,03	0,00
Inversões Financeiras	0,00	0,00	0,00	0,00	0,00	0,00
Amortização da Dívida	0,00	0,00	0,00	0,00	0,00	0,00
TOTAL	88.915,51	66.912.136,76	54.271.803,77	53.203.873,65	12.667.431,35	1.129.747,27

FONTE: Siafe-AL / SEFAZ-AL



GOVERNO DO ESTADO DE ALAGOAS

ANEXO 2 - DEMONSTRATIVO DE EXECUÇÃO DOS RESTOS A PAGAR PROCESSADOS E NÃO PROCESSADOS LIQUIDADOS

FUNDO

Acumulado até Dezembro/2020

Emitido em: 29/03/21 17:49

Anexo XII, da Lei 4.320/64

R\$ 1,00

	INSCRITOS		PAGOS (c)	CANCELADOS (d)	SALDO (e)= (a+b-c-d)
	EM EXERCÍCIOS ANTERIORES (a)	EM 31 DE DEZEMBRO DO EXERCÍCIO ANTERIOR (b)			
Despesas Correntes	7.344.227,56	170.423.076,65	166.749.546,56	189.280,07	10.828.477,58
Pessoal e Encargos Sociais	5.207.369,68	149.403.407,57	145.802.442,40	0,00	8.808.334,85
Juros e Encargos da Dívida	0,00	0,00	0,00	0,00	0,00
Outras Despesas Correntes	2.136.857,88	21.019.669,08	20.947.104,16	189.280,07	2.020.142,73
Despesas de Capital	6.875,00	1.975.123,73	1.605.162,07	14.999,79	361.836,87
Investimentos	6.875,00	1.975.123,73	1.605.162,07	14.999,79	361.836,87
Inversões Financeiras	0,00	0,00	0,00	0,00	0,00
Amortização da Dívida	0,00	0,00	0,00	0,00	0,00
TOTAL	7.351.102,56	172.398.200,38	168.354.708,63	204.279,86	11.190.314,45

FONTE: Siafe-AL / SEFAZ-AL



GOVERNO DO ESTADO DE ALAGOAS

BALANÇO FINANCEIRO

FUNDO

Acumulado até Dezembro/2020

Emitido em: 29/03/21 17:50

Anexo XIII, da Lei 4.320/64

R\$ 1,00

INGRESSOS		
	EXERCÍCIO ATUAL	EXERCÍCIO ANTERIOR
Receita Orçamentária (I)	1.762.826.513,94	1.359.330.525,37
Ordinária	255.199.179,46	73.335.700,05
Vinculada	1.507.627.334,48	1.285.994.825,32
Recursos Vinculados à Educação	0,00	0,00
Recursos Vinculados à Saúde	265.863.185,38	233.691.047,64
Recursos Vinculados à Previdência Social - RPPS	1.236.859.532,63	1.033.427.909,12
Recursos Vinculados à Seguridade Social	0,00	0,00
Outras Destinações de Recursos	4.904.616,47	18.875.868,56
FUNDEB	0,00	0,00
Convênios	4.904.616,47	18.875.868,56
Contribuição de Intervenção do Domínio Econômico - CIDE	0,00	0,00
Transferências Financeiras Recebidas (II)	4.479.394.816,63	3.955.770.404,37
Transferências Recebidas para a Execução Orçamentária	3.200.886.067,27	2.759.485.073,02
Transferências Recebidas Independentes de Execução Orçamentária	1.278.508.749,36	1.196.285.331,35
Recebimentos Extra-orçamentários (III)	191.140.429,80	398.154.584,70
Inscrição de Restos a Pagar Não Processados	30.260.957,79	66.912.136,76
Inscrição em Restos a Pagar Processados	78.189.672,35	172.398.200,38
Depósitos Restituíveis e Valores Vinculados	82.637.643,47	158.844.247,56
Outros Recebimentos Extraorçamentários	52.156,19	0,00
Saldo em Espécie do Exercício Anterior (IV)	874.652.619,74	849.903.806,42
Caixa e Equivalentes de Caixa	816.779.111,17	778.770.423,43
Limite de Caixa	57.873.508,57	71.133.382,99
TOTAL INGRESSO (V) = (I+II+III+IV)	7.308.014.380,11	6.563.159.320,86



GOVERNO DO ESTADO DE ALAGOAS

BALANÇO FINANCEIRO

FUNDO

Acumulado até Dezembro/2020

Emitido em: 29/03/21 17:50

Anexo XIII, da Lei 4.320/64

R\$ 1,00

DISPÊNDIOS		
	EXERCÍCIO ATUAL	EXERCÍCIO ANTERIOR
Despesas Orçamentárias (VI)	3.661.195.053,66	3.032.538.240,77
Ordinária	2.137.927.297,08	1.980.306.780,83
Vinculada	1.523.267.756,58	1.052.231.459,94
Recursos Vinculados à Educação	0,00	0,00
Recursos Vinculados à Saúde	281.119.673,50	198.524.920,83
Recursos Vinculados à Previdência Social - RPPS	1.230.903.652,80	838.214.132,09
Recursos Vinculados à Seguridade Social	0,00	0,00
Outras Destinações de Recursos	11.244.430,28	15.492.407,02
FUNDEB	0,00	0,00
Convênios	11.244.430,28	15.492.407,02
Contribuição de Intervenção do Domínio Econômico - CIDE	0,00	0,00
Transferências Financeiras Concedidas (VII)	2.237.857.180,67	2.295.564.973,65
Transferências Concedidas para a Execução Orçamentária	2.236.884.481,00	2.244.810.786,51
Transferências Concedidas Independentes de Execução Orçamentária	972.699,67	50.754.187,14
Pagamentos Extraorçamentários (VIII)	327.116.956,64	360.403.486,70
Pagamentos de Restos a Pagar Não Processados	53.203.873,65	36.334.073,44
Pagamentos de Restos a Pagar Processados	168.354.708,63	105.734.215,86
Depósitos Restituíveis e Valores Vinculados	56.715.607,31	218.335.197,40
Outros Pagamentos Extraorçamentários	48.842.767,05	0,00
Saldo para o Exercício Seguinte (IX)	1.081.845.189,14	874.652.619,74
Caixa e Equivalentes de Caixa	1.042.592.534,75	816.779.111,17
Limite de Caixa	39.252.654,39	57.873.508,57
TOTAL DISPÊNDIOS (X) = (VI+VII+VIII+IX)	7.308.014.380,11	6.563.159.320,86

FONTE: Siafe-AL / SEFAZ-AL



GOVERNO DO ESTADO DE ALAGOAS

BALANÇO PATRIMONIAL

FUNDO

Acumulado até Dezembro/2020

Emitido em: 29/03/21 17:53

Anexo XIV, da Lei 4.320/64

R\$ 1,00

ATIVO	EXERCÍCIO ATUAL	EXERCÍCIO ANTERIOR
ATIVO		
ATIVO CIRCULANTE		
Caixa e Equivalentes de Caixa	1.081.845.189,14	874.652.619,74
Créditos a Curto Prazo	180.219.277,26	291.333.947,30
Investimentos e Aplicações Temporárias a Curto Prazo	49,80	49,80
Estoques	54.882.606,51	50.949.317,59
V.P.D. Pagas Antecipadamente	104.401,28	89.308,98
Total do Ativo Circulante	1.317.051.523,99	1.217.025.243,41
ATIVO NÃO CIRCULANTE		
Realizável a Longo Prazo	179.938,03	1.108.469,42
Créditos a longo prazo	179.938,03	1.108.469,42
Investimentos Temporários a Longo Prazo	0,00	0,00
Estoques	0,00	0,00
VPD Pagas Antecipadamente	0,00	0,00
Investimentos	15.002.550,00	0,00
Imobilizado	363.598.246,97	285.091.294,27
Intangível	29.947.028,63	29.575.575,79
Diferido	0,00	0,00
Total do Ativo Não Circulante	408.727.763,63	315.775.339,48
TOTAL DO ATIVO	1.725.779.287,62	1.532.800.582,89



GOVERNO DO ESTADO DE ALAGOAS

BALANÇO PATRIMONIAL

FUNDO

Acumulado até Dezembro/2020

Emitido em: 29/03/21 17:53

Anexo XIV, da Lei 4.320/64

R\$ 1,00

PASSIVO	EXERCÍCIO ATUAL	EXERCÍCIO ANTERIOR
PASSIVO CIRCULANTE		
Obrigações Trab., Prev. e Assist. a Pagar a CP	71.830,44	76.174.903,90
Empréstimos e Financiamentos a Curto Prazo	0,00	0,00
Fornecedores e Contas a Pagar a Curto Prazo	25.553.598,40	31.899.954,48
Obrigações Fiscais a Curto Prazo	851,17	17.730,44
Provisões a Curto Prazo	0,00	0,00
Demais Obrigações a Curto Prazo	84.684.803,63	222.018.139,20
Total Passivo Circulante	110.311.083,64	330.110.728,02
PASSIVO NAO CIRCULANTE		
Obrigações Trab., Prev. e Assist. a Pagar a LP	0,00	0,00
Empréstimos e Financiamentos a Longo Prazo	0,00	0,00
Fornecedores a Longo Prazo	0,00	0,00
Obrigações Fiscais a Longo Prazo	0,00	0,00
Provisões a Longo Prazo	792.452.539,70	413.219.302,38
Demais Obrigações a Longo Prazo	64.889.362,05	64.889.362,05
Resultado Diferido	0,00	0,00
Total Passivo Não Circulante	857.341.901,75	478.108.664,43
PATRIMÔNIO LÍQUIDO		
Patrimônio Social e Capital Social	880.767.025,92	880.767.025,92
Reservas de Capital	0,00	0,00
Ajustes de Avaliação Patrimonial	0,00	0,00
Reservas de Lucros	0,00	0,00
Demais Reservas	-52.539.779,46	-52.539.779,46
Resultados Acumulados	-70.100.944,23	-103.646.056,02
Resultado do Exercício	48.207.653,25	-53.008.019,35
Resultados de Exercícios Anteriores	-103.646.056,02	160.594.286,99
Ajustes de Exercícios Anteriores	-14.662.541,46	-211.232.323,66
Participação de Não Controladores	0,00	0,00
Total Patrimônio Líquido	758.126.302,23	724.581.190,44
TOTAL DO PASSIVO	1.725.779.287,62	1.532.800.582,89

FONTE: Siafe-AL / SEFAZ-AL



GOVERNO DO ESTADO DE ALAGOAS
QUADRO DOS ATIVOS E PASSIVOS FINANCEIROS E PERMANENTES
FUNDO
Acumulado até Dezembro/2020

Emitido em: 29/03/21 17:57

Anexo XIV, da Lei 4.320/64

R\$ 1,00

	Exercício Atual	Exercício Anterior
Ativo (I)		
Ativo Financeiro	1.182.479.623,09	1.003.795.333,85
Ativo Permanente	543.299.664,53	529.005.249,04
Total do Ativo	1.725.779.287,62	1.532.800.582,89
Passivo (II)		
Passivo Financeiro	130.223.733,10	258.789.640,45
Passivo Permanente	867.675.033,58	616.002.164,07
Total do Passivo	997.898.766,68	874.791.804,52
Saldo Patrimonial (III) = (I - II)	727.880.520,94	658.008.778,37

FONTE: Siafe-AL / SEFAZ-AL



GOVERNO DO ESTADO DE ALAGOAS
QUADRO DAS CONTAS DE COMPENSAÇÃO
FUNDO
Acumulado até Dezembro/2020

Emitido em: 29/03/21 17:59

Anexo XIV, da Lei 4.320/64

R\$ 1,00

	Exercício Atual	Exercício Anterior
Atos Potenciais Ativos		
Garantias e Contragarantias Recebidas	0,00	0,00
Direitos Conveniados e outros instrumentos congêneres	255.780.669,07	250.046.759,23
Direitos Contratuais	0,00	0,00
Outros Atos Potenciais Ativos	0,00	0,00
Total dos Atos Potenciais Ativos	255.780.669,07	250.046.759,23
Atos Potenciais Passivos		
Garantias e Contragarantias concedidas	0,00	0,00
Obrigações conveniadas e outros instrumentos congêneres	116.597.980,55	82.437.980,55
Obrigações contratuais	786.291.211,50	625.888.115,13
Outros atos potenciais passivos	0,00	0,00
Total dos Atos Potenciais Passivos	902.889.192,05	708.326.095,68

FONTE: Siafe-AL / SEFAZ-AL



GOVERNO DO ESTADO DE ALAGOAS
QUADRO DO SUPERÁVIT / DÉFICIT FINANCEIRO
FUNDO
Acumulado até Dezembro/2020

Emitido em: 29/03/21 18:00

Anexo XIV, da Lei 4.320/64

R\$ 1,00

FONTES DE RECURSOS	Exercício Atual	Exercício Anterior
ORDINARIA	946.383.339,80	829.415.021,35
Recursos Ordinários	946.383.339,80	829.415.021,35
VINCULADA	105.872.550,19	-84.409.327,95
Contribuição de Intervenção do Domínio Econômico - CIDE	0,00	0,00
Cota-Parte do Salário Educação - ESTADUAL	0,00	0,00
Cota-Parte do Salário Educação - FEDERAL	0,00	0,00
Convênios	33.164.162,94	40.979.091,12
FUNDEB	4.804.504,67	4.804.504,67
Sistema Único de Saúde - SUS	15.632.890,70	76.068.750,84
Recursos Previdenciários	52.270.991,88	-206.261.674,58
Total das Fontes de Recursos	1.052.255.889,99	745.005.693,40

FONTE: Siafe-AL / SEFAZ-AL



GOVERNO DO ESTADO DE ALAGOAS
VARIAÇÃO PATRIMONIAL
FUNDO
Acumulado até Dezembro/2020

Emitido em: 29/03/21 18:00
R\$ 1,00

Anexo XV, da Lei 4.320/64

ESPECIFICAÇÃO	Exercício Atual	Exercício Anterior
VARIAÇÕES PATRIMONIAIS AUMENTATIVAS		
Impostos, Taxas e Contribuições de Melhoria	40.559.407,44	37.299.581,21
Impostos	0,00	0,00
Taxas	40.559.407,44	37.299.581,21
Contribuições de Melhoria	0,00	0,00
Contribuições	1.091.496.141,42	736.125.489,71
Contribuições Sociais	1.091.496.141,42	736.125.489,71
Contribuições de Intervenção no Domínio Econômico	0,00	0,00
Contribuição de Iluminação Pública	0,00	0,00
Contribuições de Interesse das Categorias Profissionais	0,00	0,00
Exploração e Venda de Bens, Serviços e Direitos	12.893.286,56	23.324.006,93
Venda de Mercadorias	0,00	0,00
Venda de Produtos	0,00	0,00
Exploração de Bens e Direitos e Prestação de Serviços	12.893.286,56	23.324.006,93
Variações Patrimoniais Aumentativas Financeiras	33.147.183,18	77.064.575,16
Juros e Encargos de Emp. e Fin. Concedidos	0,00	0,00
Juros e Encargos de Mora	0,00	0,00
Variações Monetárias e Cambiais	0,00	0,00
Descontos Financeiros Obtidos	0,00	0,00
Remuneração de Depósitos Bancários e Aplicações Financeiras	33.147.183,18	77.064.575,16
Outras Variações Pat. Aumentativas - Financeiras	0,00	0,00
Transferências e Delegações Recebidas	4.969.934.229,52	4.260.729.503,30
Transferências Intra Governamentais	4.502.120.348,78	4.011.673.813,16
Transferências Inter Governamentais	467.754.219,56	248.914.969,85
Transferências das Instituições Privadas	58.391,35	115.620,29
Transferências das Instituições Multigovernamentais	0,00	0,00
Transferências de Consórcios Públicos	0,00	0,00
Transferências do Exterior	0,00	0,00
Execução Orçamentária Delegada de Entes	0,00	0,00
Transferências de Pessoas Físicas	0,00	0,00
Outras Transferências e Delegações Recebidas	1.269,83	25.100,00
Valorização e Ganhos com Ativos e Desincorporação de Passivos	231.919,27	325.182,08
Reavaliação de Ativos	0,00	0,00
Ganhos com Alienação	0,00	0,00
Ganhos com incorporação de Ativos	0,00	0,00
Ganhos com Desincorporação de Passivos	231.919,27	325.182,08
Reversão de Redução ao Valor Recuperável	0,00	0,00
Outras Variações Patrimoniais Aumentativas	14.220.079.243,47	50.424.528.155,07
VPA a classificar	-1.954.822,70	-3.446.463,23
Resultado Positivo de Participações	0,00	0,00
Reversão de Provisões e Ajustes para Perdas	14.173.212.488,00	50.376.496.607,45
Diversas Variações Patrimoniais Aumentativas	48.821.578,17	51.478.010,85
Total das Variações Patrimoniais Aumentativas (I)	20.368.341.410,86	55.559.396.493,46
Variações Patrimoniais Diminutivas		
Pessoal e Encargos	2.007.509,99	2.971.400,36
Remuneração a Pessoal	2.007.509,99	2.552.630,57
Encargos Patronais	0,00	418.769,79
Benefícios a Pessoal	0,00	0,00
Outras Variações Patrimoniais Diminutivas - Pessoal e Encargos	0,00	0,00
Benefícios Previdenciários e Assistenciais	2.403.756.354,24	2.022.974.580,43
Aposentadoria e Reformas	1.930.562.454,05	1.629.022.695,02
Pensões	469.835.717,24	391.317.628,24
Benefícios de Prestação Continuada	0,00	0,00
Benefícios Eventuais	0,00	0,00



GOVERNO DO ESTADO DE ALAGOAS
VARIAÇÃO PATRIMONIAL
FUNDO
Acumulado até Dezembro/2020

Emitido em: 29/03/21 18:00

Anexo XV, da Lei 4.320/64

R\$ 1,00

ESPECIFICAÇÃO	Exercício Atual	Exercício Anterior
Políticas Públicas de Transferência de Renda	0,00	0,00
Outros Benefícios Previdenciários e Assistenciais	3.358.182,95	2.634.257,17
Uso de Bens, Serviços e Consumo de Capital Fixo	872.576.007,60	610.139.921,35
Uso de Material de Consumo	139.672.188,54	96.043.326,23
Serviços	730.813.251,66	512.091.403,33
Depreciação, Amortização e Exaustão	2.090.567,40	2.005.191,79
Variações Patrimoniais Diminutivas Financeiras	0,00	0,00
Juros e Encargos de Empréstimos e Financiamentos Obtidos	0,00	0,00
Juros e Encargos de Mora	0,00	0,00
Variações Monetárias e Cambiais	0,00	0,00
Descontos Financeiros Concedidos	0,00	0,00
Outras Variações Patrimoniais Diminutivas - Financeiras	0,00	0,00
Transferências e Delegações Concedidas	2.400.099.013,65	2.419.039.169,94
Transferências Intra Governamentais	2.270.804.368,33	2.278.448.706,58
Transferências Inter Governamentais	123.703.258,72	132.392.695,98
Transferências a Instituições Privadas	5.591.386,60	8.197.767,38
Transferências a Instituições Multigovernamentais	0,00	0,00
Transferências a Consórcios Públicos	0,00	0,00
Transferências ao Exterior	0,00	0,00
Execução Orçamentária Delegada a Entes	0,00	0,00
Outras Transferências e Delegações Concedidas	0,00	0,00
Desvalorização e Perdas de Ativos e Incorporação de Passivos	960.859,70	50.552.526,96
Redução a Valor Recuperável e Provisão para Perdas	0,00	0,00
Perdas com alienação	0,00	81.000,00
Perdas Involuntárias	0,00	0,00
Incorporação de Passivos	0,00	0,00
Desincorporação de Ativos	960.859,70	50.471.526,96
Tributárias	54.993.311,15	28.216.496,63
Impostos, Taxas e Contribuições de Melhoria	566.602,84	595.643,37
Contribuições	54.426.708,31	27.620.853,26
Custo das Mercadorias e Produtos Vendidos, e dos Serviços Prestados	0,00	0,00
Custo das Mercadorias Vendidas	0,00	0,00
Custo dos Produtos Vendidos	0,00	0,00
Custo dos Serviços Prestados	0,00	0,00
Outras Variações Patrimoniais Diminutivas	14.585.740.701,28	50.478.510.417,14
Premiações	33.103.000,87	202.500,00
Resultado Negativo de Participações	0,00	0,00
Incentivos	46.200,00	0,00
Subvenções Econômicas	0,00	0,00
Participações e Contribuições	14.552.445.725,32	50.474.588.585,59
Constituição de Provisões	0,00	0,00
Diversas Variações Patrimoniais Diminutivas	145.775,09	3.719.331,55
Total das Variações Patrimoniais Diminutivas (II)	20.320.133.757,61	55.612.404.512,81
RESULTADO PATRIMONIAL DO PERÍODO (III) = (I - II)	48.207.653,25	-53.008.019,35

FONTE: Siafe-AL / SEFAZ-AL



GOVERNO DO ESTADO DE ALAGOAS
DEMONSTRATIVO DA DÍVIDA FLUTUANTE

FUNDO

Acumulado até Dezembro/2020

Emitido em: 29/03/21 18:12

Anexo XVII, da Lei 4.320/64

R\$ 1,00

ESPECIFICAÇÃO	SALDO DO EXERCÍCIO ANTERIOR	MOVIMENTAÇÃO DO EXERCÍCIO		SALDO PARA O EXERCÍCIO SEGUINTE
		INSCRIÇÃO	BAIXA	
RESTOS A PAGAR				
Processado do Exercício	179.749.302,94	78.189.672,35	168.558.988,49	89.379.986,80
Não Processado do Exercício	67.001.052,27	30.260.957,79	65.871.305,00	31.390.705,06
Subtotal	246.750.355,21	108.450.630,14	234.430.293,49	120.770.691,86
PESSOAL A PAGAR	285,95	0,00	0,00	285,95
Subtotal	285,95	0,00	0,00	285,95
DEPÓSITOS				
Consignações	8.444.547,88	4.497.450,55	6.587.955,04	6.354.043,39
Depósitos de Diversas Origens	92.881,46	4.242.115,63	4.234.980,16	100.016,93
Obrigações com Outros Entes	0,00	0,00	0,00	0,00
Subtotal	8.537.429,34	8.739.566,18	10.822.935,20	6.454.060,32
OUTROS PASSIVOS FINANCEIROS				
Credores Entidades e Agentes	2.643.096,51	0,00	0,00	2.643.096,51
Valores Pendentes	350.000,00	2.535.455,04	2.535.455,04	350.000,00
Valores Pendentes Intraorçamentários	508.473,44	1.298.689,42	1.801.564,40	5.598,46
Valores Vinculados Intraorçamentários	0,00	0,00	0,00	0,00
Subtotal	3.501.569,95	3.834.144,46	4.337.019,44	2.998.694,97
TOTAL DA DÍVIDA FLUTUANTE	258.789.640,45	121.024.340,78	249.590.248,13	130.223.733,10

FONTE: Siafe-AL / SEFAZ-AL



GOVERNO DO ESTADO DE ALAGOAS
DEMONSTRAÇÃO DOS FLUXOS DE CAIXA

FUNDO

Acumulado até Dezembro/2020

Emitido em: 29/03/21 18:22

Anexo XVIII, da Lei 4.320/64

R\$ 1,00

ESPECIFICAÇÃO	Exercício Atual	Exercício Anterior
FLUXO DE CAIXA DAS ATIVIDADES OPERACIONAIS		
Ingressos	6.287.247.041,77	5.578.227.135,86
Receitas derivadas e originárias	1.295.031.420,44	1.109.984.121,32
Transferências correntes recebidas	4.883.225.979,13	4.204.776.808,42
Outros ingressos operacionais	108.989.642,20	263.466.206,12
Desembolsos	6.009.315.179,03	5.424.281.488,94
Pessoal e demais despesas	2.490.090.121,68	1.957.933.392,51
Juros e encargos da dívida	0,00	0,00
Transferências concedidas	3.405.987.694,63	3.156.650.814,89
Outros desembolsos operacionais	113.237.362,72	309.697.281,54
Fluxo de caixa líquido das atividades operacionais (I)	277.931.862,74	153.945.646,92
FLUXO DE CAIXA DAS ATIVIDADES DE INVESTIMENTO		
Ingressos	0,00	340.000,00
Alienação de Bens	0,00	340.000,00
Amortização de Empréstimos e Financiamentos Concedidos	0,00	0,00
Outros ingressos de investimentos	0,00	0,00
Desembolsos	116.082.370,16	116.276.959,18
Aquisição de Ativo Não Circulante	116.082.370,16	116.276.959,18
Concessão de Empréstimos e Financiamentos	0,00	0,00
Outros desembolsos de investimentos	0,00	0,00
Fluxo de caixa líquido das atividades de investimento (II)	-116.082.370,16	-115.936.959,18
FLUXO DE CAIXA DAS ATIVIDADES DE FINANCIAMENTO		
Ingressos	63.963.931,00	0,00
Operações de Crédito	0,00	0,00
Integralização do capital social de empresas dependentes	0,00	0,00
Transferências de capital recebidas	63.963.931,00	0,00
Outros ingressos de financiamento	0,00	0,00
Desembolsos	0,00	0,00
Amortização/Refinanciamento da Dívida	0,00	0,00
Outros desembolsos de financiamentos	0	0
Fluxo de caixa líquido das atividades de financiamento (III)	63.963.931,00	0,00
GERAÇÃO LÍQUIDA DE CAIXA E EQUIVALENTE DE CAIXA (I+II+III)	225.813.423,58	38.008.687,74
Caixa e Equivalentes de caixa inicial	816.779.111,17	778.770.423,43
Caixa e Equivalente de caixa final	1.042.592.534,75	816.779.111,17

FONTE: Siafe-AL / SEFAZ-AL



GOVERNO DO ESTADO DE ALAGOAS
QUADRO DE RECEITAS DERIVADAS E ORIGINÁRIAS
FUNDO
Acumulado até Dezembro/2020

Emitido em: 29/03/21 18:26

Anexo XVIII, da Lei 4.320/64

R\$ 1,00

	Exercício Atual	Exercício Anterior
QUADRO DE RECEITAS DERIVADAS E ORIGINÁRIAS		
RECEITAS DERIVADAS E ORIGINÁRIAS		
Receita Tributária	39.760.252,03	35.802.522,18
Receita de Contribuições	1.160.638.402,23	922.767.972,59
Receita Patrimonial	11.100.556,95	19.750.945,58
Receita Agropecuária	0,00	0,00
Receita Industrial	0,00	0,00
Receita de Serviços	1.402.699,32	3.015.597,08
Remuneração das Disponibilidades	33.147.183,18	77.064.575,16
Outras Receitas Derivadas e Originárias	48.982.326,73	51.582.508,73
Total das Receitas Derivadas e Originárias	1.295.031.420,44	1.109.984.121,32

FONTE: Siafe-AL / SEFAZ-AL



GOVERNO DO ESTADO DE ALAGOAS
QUADRO DE TRANSFERÊNCIAS RECEBIDAS E CONCEDIDAS
FUNDO
Acumulado até Dezembro/2020

Emitido em: 29/03/21 18:27

Anexo XVIII, da Lei 4.320/64

R\$ 1,00

	Exercício Atual	Exercício Anterior
QUADRO DE TRANSFERÊNCIAS RECEBIDAS E CONCEDIDAS		
TRANSFERÊNCIAS RECEBIDAS		
Intergovernamentais	403.790.288,56	248.914.969,85
da União	403.621.376,56	248.914.969,85
a Estados e Distrito Federal	0,00	0,00
de Municípios	168.912,00	0,00
Intragovernamentais	4.479.394.816,63	3.955.770.404,37
Multigovernamentais	0,00	0,00
Outras Transferências	40.873,94	91.434,20
Recebidas		
Total das Transferências Recebidas	4.883.225.979,13	4.204.776.808,42
TRANSFERÊNCIAS CONCEDIDAS		
Intergovernamentais	135.529.432,49	152.629.577,23
a União	0,00	50.980,79
a Estados e Distrito Federal	0,00	0,00
a Municípios	135.529.432,49	152.578.596,44
Intragovernamentais	2.237.857.180,67	2.295.564.973,65
Outras Transferências	1.032.601.081,47	708.456.264,01
Concedidas		
Total das Transferências Concedidas	3.405.987.694,63	3.156.650.814,89

FONTE: Siafe-AL / SEFAZ-AL



GOVERNO DO ESTADO DE ALAGOAS
QUADRO DE DESEMBOLSOS DE PESSOAL E DEMAIS DESPESAS POR FUNÇÃO
FUNDO
Acumulado até Dezembro/2020

Emitido em: 29/03/21 18:28

Anexo XVIII, da Lei 4.320/64

R\$ 1,00

	Exercício Atual	Exercício Anterior
QUADRO DE DESEMBOLSOS DE PESSOAL E DEMAIS DESPESAS POR FUNÇÃO		
09 - PREVIDÊNCIA SOCIAL	2.112.667.350,56	1.523.114.085,74
12 - EDUCAÇÃO	377.422.771,12	434.819.306,77
Total dos Desembolsos de Pessoal e Demais Despesas por Função	2.490.090.121,68	1.957.933.392,51

FONTE: Siafe-AL / SEFAZ-AL



GOVERNO DO ESTADO DE ALAGOAS
QUADRO DE JUROS E ENCARGOS DA DÍVIDA
FUNDO
Acumulado até Dezembro/2020

Emitido em: 29/03/21 18:29

Anexo XVIII, da Lei 4.320/64

R\$ 1,00

	Exercício Atual	Exercício Anterior
QUADRO DE JUROS E ENCARGOS DA DÍVIDA		
Juros e Correção Monetária da Dívida Interna	0,00	0,00
Juros e Correção Monetária da Dívida Externa	0,00	0,00
Outros Encargos da Dívida	0,00	0,00
Total dos Juros e Encargos da Dívida	0,00	0,00

FONTE: Siafe-AL / SEFAZ-AL



Saindo de casa por nós e sendo linha de frente no combate à doença, os profissionais da saúde vivem em função de salvar vidas, acima de suas próprias necessidades, medos e inseguranças



CAPÍTULO 5

SOCIEDADE DE ECONOMIA
MISTA



VOL. 2



GOVERNO DO ESTADO DE ALAGOAS
DEMONSTRATIVO DA RECEITA E DESPESA SEGUNDO CATEGORIAS ECONOMICAS
SOCIEDADE DE ECONOMIA MISTA
Acumulado até Dezembro/2020

Emitido em: 29/03/21 18:34

Anexo I, da Lei 4.320/64

R\$ 1,00

RECEITA	R\$	DESPESA	R\$
RECEITAS CORRENTES		DESPESAS CORRENTES	
RECEITA TRIBUTÁRIA	7.738,50	PESSOAL E ENCARGOS SOCIAIS	5.880.887,56
RECEITA DE CONTRIBUIÇÕES	0,00	JUROS E ENCARGOS DA DÍVIDA	0,00
RECEITA PATRIMONIAL	656.338,26	OUTRAS DESPESAS CORRENTES	8.155.708,01
RECEITA AGROPECUÁRIA	0,00		
RECEITA INDUSTRIAL	0,00		
RECEITA DE SERVIÇOS	0,00		
TRANSFERÊNCIAS CORRENTES	0,00		
OUTRAS RECEITAS CORRENTES	0,00		
RECEITA INTRA-ORÇAMENTÁRIA CORRENTES	0,00		
DEDUÇÕES DA RECEITA CORRENTE	0,00		
DÉFICIT CORRENTE	13.372.518,81	SUPERÁVIT CORRENTE	0,00
SUBTOTAL	14.036.595,57	SUBTOTAL	14.036.595,57
SUPERÁVIT DO ORÇAMENTO CORRENTE	0,00	DÉFICIT DO ORÇAMENTO CORRENTE	13.372.518,81
RECEITAS DE CAPITAL		DESPESAS DE CAPITAL	
OPERAÇÕES DE CRÉDITO	0,00	INVESTIMENTOS	0,00
ALIENAÇÃO DE BENS	0,00	INVERSÕES FINANCEIRAS	0,00
AMORTIZAÇÕES DE EMPRÉSTIMOS	247.857,12	AMORTIZAÇÃO DA DÍVIDA	807.093,94
TRANSFERÊNCIAS DE CAPITAL	0,00	RESERVA DE CONTINGÊNCIA	0,00
OUTRAS RECEITAS DE CAPITAL	0,00		
RECEITAS INTRA-ORÇAMENTÁRIAS DE CAPITAL	0,00		
DEDUÇÕES DA RECEITA DE CAPITAL	0,00		
DÉFICIT ORÇAMENTÁRIO	13.931.755,63	SUPERÁVIT ORÇAMENTÁRIO	0,00
SUBTOTAL	14.179.612,75	SUBTOTAL	14.179.612,75
RECEITAS E DESPESAS CORRENTES	664.076,76		14.036.595,57
RECEITAS E DESPESAS DE CAPITAL	247.857,12		807.093,94
SUB-TOTAL	911.933,88		14.843.689,51
DEFICIT DO ORCAMENTO	13.931.755,63		
SUPERAVIT DO ORCAMENTO			0,00
TOTAIS	14.843.689,51		14.843.689,51

FONTE: Siafe-AL / SEFAZ-AL



GOVERNO DO ESTADO DE ALAGOAS
RECEITA SEGUNDO AS CATEGORIAS ECONÔMICAS
SOCIEDADE DE ECONOMIA MISTA
Acumulado até Dezembro/2020

Emitido em: 29/03/21 18:35

Anexo II, da Lei 4.320/64

R\$ 1,00

ESPECIFICAÇÃO	DESDOBRAMENTO	ORIGEM E ESPÉCIE	CATEGORIA ECONÔMICA
1 - RECEITAS CORRENTES			664.076,76
11 - IMPOSTOS, TAXAS E CONTRIBUIÇÕES DE MELHORIA		7.738,50	
112 - Taxas		7.738,50	
1121011 - Taxas de Inspeção, Controle e Fiscalização	7.738,50		
11210111 - Taxas de Inspeção, Controle e Fiscalização	7.738,50		
1121011116 - Taxas de Inspeção, Controle e Fiscalização - Mineração - Principal	7.738,50		
13 - RECEITA PATRIMONIAL		656.338,26	
131 - Exploração do Patrimônio Imobiliário do Estado		403.287,64	
1310011 - Aluguéis e Arrendamentos	6.236,43		
13100111 - Aluguéis e Arrendamentos	6.236,43		
1310011104 - Aluguéis e Arrendamentos - Outros Aluguéis - Principal	6.236,43		
1310991 - Outras Receitas Imobiliárias	397.051,21		
13109911 - Outras Receitas Imobiliárias	397.051,21		
1310991101 - Outras Receitas Imobiliárias - Principal	397.051,21		
132 - Valores Mobiliários		253.050,62	
1321001 - Remuneração de Depósitos Bancários	253.050,62		
13210011 - Remuneração de Depósitos Bancários	253.050,62		
1321001103 - Remuneração de Depósitos Bancários - Poupança - Principal	319,48		
1321001104 - Remuneração de Depósitos Bancários - Fundos de Investimento - Principal	252.731,14		
2 - RECEITAS DE CAPITAL			247.857,12
23 - AMORTIZAÇÃO DE EMPRÉSTIMOS		247.857,12	
230 - Amortização de Empréstimos		247.857,12	
2300061 - Amortização de Empréstimos Contratuais	247.857,12		
23000611 - Amortização de Empréstimos Contratuais	247.857,12		
2300061101 - Amortização de Empréstimos Contratuais - Empréstimos Diversos - Principal	247.857,12		
TOTAL RECEITAS			911.933,88



GOVERNO DO ESTADO DE ALAGOAS
RECEITA SEGUNDO AS CATEGORIAS ECONÔMICAS
SOCIEDADE DE ECONOMIA MISTA
Acumulado até Dezembro/2020

Emitido em: 29/03/21 18:35

Anexo II, da Lei 4.320/64

R\$ 1,00

ESPECIFICAÇÃO	DESDOBRAMENTO	ORIGEM E ESPÉCIE	CATEGORIA ECONÔMICA
TOTAL DE DEDUÇÕES			0,00
TOTAL DA RECEITA LÍQUIDA			911.933,88
RESUMO GERAL			
11 - IMPOSTOS, TAXAS E CONTRIBUIÇÕES DE MELHORIA		7.738,50	
13 - RECEITA PATRIMONIAL		656.338,26	
TOTAL RECEITAS CORRENTES			664.076,76
23 - AMORTIZAÇÃO DE EMPRÉSTIMOS		247.857,12	
TOTAL RECEITAS DE CAPITAL			247.857,12
TOTAL RECEITAS INTRA			0,00
TOTAL GERAL			911.933,88
DEDUÇÕES DA RECEITA			0,00
TOTAL DA RECEITA LÍQUIDA			911.933,88

FONTE: Siafe-AL / SEFAZ-AL



GOVERNO DO ESTADO DE ALAGOAS
DESPESA SEGUNDO AS CATEGORIAS ECONÔMICAS
SOCIEDADE DE ECONOMIA MISTA
Acumulado até Dezembro/2020

Emitido em: 29/03/21 18:36

Anexo II, da Lei 4.320/64

R\$ 1,00

ESPECIFICAÇÃO	DESDOBRAMENTO	GRUPO DE DESPESA	CATEGORIA ECONÔMICA
3.0.00.00 - DESPESAS CORRENTES			14.036.595,57
3.1.00.00 - PESSOAL E ENCARGOS SOCIAIS		5.880.887,56	
3.1.90.00 - APLICAÇÕES DIRETAS	5.863.702,56		
3.1.90.11 - VENCIMENTOS E VANTAGENS FIXAS - PESSOAL CIVIL	3.039.090,70		
3.1.90.13 - OBRIGACOES PATRONAIS	559.238,01		
3.1.90.91 - SENTENCAS JUDICIAIS	1.659.092,89		
3.1.90.92 - DESPESAS DE EXERCICIOS ANTERIORES	271.564,03		
3.1.90.94 - IDENIZAÇÃO E RESTITUIÇÃO TRABALISTAS	334.716,93		
3.1.91.00 - APLICAÇÕES DIRETAS INTRA-ORÇAMENTÁRIAS	17.185,00		
3.1.91.13 - OBRIGACOES PATRONAIS	15.534,25		
3.1.91.92 - DESPESAS DE EXERCICIOS ANTERIORES	1.650,75		
3.3.00.00 - OUTRAS DESPESAS CORRENTES		8.155.708,01	
3.3.90.00 - APLICAÇÕES DIRETAS	8.151.050,36		
3.3.90.14 - DIARIAS - CIVIL	1.400,00		
3.3.90.30 - MATERIAL DE CONSUMO	49.945,35		
3.3.90.35 - SERVICOS DE CONSULTORIA	5.247.485,93		
3.3.90.36 - OUTROS SERVICOS DE TERCEIROS - PESSOA FISICA	270.422,58		
3.3.90.39 - OUTROS SERVICOS DE TERCEIROS - PESSOA JURIDICA	2.549.591,47		
3.3.90.40 - SERVIÇOS DE TECNOLOGIA DA INFORMAÇÃO E COMUNICAÇÃO - PESSOA JURÍDICA	21.454,64		
3.3.90.47 - OBRIGACOES TRIBUTARIAS E CONTRIBUTIVAS	10.750,39		
3.3.91.00 - APLICAÇÕES DIRETAS INTRA-ORÇAMENTÁRIAS	4.657,65		
3.3.91.39 - OUTROS SERVICOS DE TERCEIROS - PESSOA JURIDICA	4.657,65		
4.0.00.00 - DESPESAS DE CAPITAL			807.093,94
4.6.00.00 - AMORTIZACAO DA DIVIDA		807.093,94	
4.6.90.00 - APLICAÇÕES DIRETAS	807.093,94		
4.6.90.71 - PRINCIPAL DA DIVIDA CONTRATUAL RESGATADO	807.093,94		



GOVERNO DO ESTADO DE ALAGOAS
DESPESA SEGUNDO AS CATEGORIAS ECONÔMICAS
SOCIEDADE DE ECONOMIA MISTA
Acumulado até Dezembro/2020

Emitido em: 29/03/21 18:36

Anexo II, da Lei 4.320/64

R\$ 1,00

ESPECIFICAÇÃO	DESDOBRAMENTO	GRUPO DE DESPESA	CATEGORIA ECONÔMICA
Total			14.843.689,51
RESUMO GERAL			
DESPESAS CORRENTES			
PESSOAL E ENCARGOS SOCIAIS			5.880.887,56
JUROS E ENCARGOS DA DÍVIDA			0,00
OUTRAS DESPESAS CORRENTES			8.155.708,01
TOTAL DO GRUPO			14.036.595,57
DESPESAS DE CAPITAL			
INVESTIMENTOS			0,00
INVERSÕES FINANCEIRAS			0,00
AMORTIZAÇÃO DA DÍVIDA			807.093,94
RESERVA DE CONTINGÊNCIA			0,00
TOTAL DO GRUPO			807.093,94
DESPESA TOTAL			14.843.689,51

FONTE: Siafe-AL / SEFAZ-AL



GOVERNO DO ESTADO DE ALAGOAS
DEMONSTRATIVO DA EXECUÇÃO DA DESPESA POR PROGRAMA DE TRABALHO
SOCIEDADE DE ECONOMIA MISTA
Acumulado até Dezembro/2020

Emitido em: 29/03/21 18:37
R\$ 1,00

Anexo VI, da Lei 4.320/64

ESPECIFICAÇÃO	PROJETOS	ATIVIDADES	OPERAÇÕES ESPECIAIS	TOTAL
13001 - COMPANHIA DE ADMINISTRAÇÃO DE RECURSOS HUMANOS E PATRIMONIAIS				
13001510 - COMPANHIA DE ADMINISTRAÇÃO DE RECURSOS HUMANOS E PATRIMONIAIS				
04 - ADMINISTRAÇÃO	0,00	10.999.806,28	0,00	10.999.806,28
122 - ADMINISTRAÇÃO GERAL	0,00	10.999.806,28	0,00	10.999.806,28
0004 - ADMINISTRAÇÃO	0,00	10.999.806,28	0,00	10.999.806,28
2001 - MANUTENÇÃO DAS ATIVIDADES DO ÓRGÃO	0,00	7.026.333,02	0,00	7.026.333,02
2500 - GESTÃO DE PESSOAS	0,00	3.973.473,26	0,00	3.973.473,26
16 - HABITAÇÃO	0,00	2.123,84	0,00	2.123,84
125 - NORMATIZAÇÃO E FISCALIZAÇÃO	0,00	2.123,84	0,00	2.123,84
0007 - INFRAESTRUTURA, TRANSPORTE E MOBILIDADE	0,00	2.123,84	0,00	2.123,84
4455 - REGULARIZAÇÃO DOS CONJUNTOS HABITACIONAIS	0,00	2.123,84	0,00	2.123,84
28 - ENCARGOS ESPECIAIS	0,00	0,00	94.492,18	94.492,18
843 - SERVIÇO DA DÍVIDA INTERNA	0,00	0,00	94.492,18	94.492,18
0000 - PROGRAMAS ESPECIAIS	0,00	0,00	94.492,18	94.492,18
0031 - ACORDOS TRABALHISTAS	0,00	0,00	94.492,18	94.492,18
Total da UO	0,00	11.001.930,12	94.492,18	11.096.422,30
Total do Órgão	0,00	11.001.930,12	94.492,18	11.096.422,30
26002 - SERVIÇOS DE ENGENHARIA DE ALAGOAS S.A.				
26002539 - SERVIÇOS DE ENGENHARIA DE ALAGOAS S.A.				
04 - ADMINISTRAÇÃO	0,00	1.650.980,47	0,00	1.650.980,47
122 - ADMINISTRAÇÃO GERAL	0,00	1.650.980,47	0,00	1.650.980,47
0004 - ADMINISTRAÇÃO	0,00	1.650.980,47	0,00	1.650.980,47
2001 - MANUTENÇÃO DAS ATIVIDADES DO ÓRGÃO	0,00	199.775,47	0,00	199.775,47
2500 - GESTÃO DE PESSOAS	0,00	1.451.205,00	0,00	1.451.205,00
28 - ENCARGOS ESPECIAIS	0,00	0,00	807.093,94	807.093,94
846 - OUTROS ENCARGOS ESPECIAIS	0,00	0,00	807.093,94	807.093,94
0000 - PROGRAMAS ESPECIAIS	0,00	0,00	807.093,94	807.093,94
0076 - PAGAMENTO DO PRINCIPAL E ENCARGOS DA DÍVIDA PARCELAMENTO COFINS, PIS,ISS	0,00	0,00	807.093,94	807.093,94
Total da UO	0,00	1.650.980,47	807.093,94	2.458.074,41
Total do Órgão	0,00	1.650.980,47	807.093,94	2.458.074,41
27001 - LABORATÓRIO INDUSTRIAL FARMACÊUTICO				
27001527 - LABORATÓRIO INDUSTRIAL FARMACÊUTICO				
23 - COMÉRCIO E SERVIÇOS	0,00	355.535,80	0,00	355.535,80



GOVERNO DO ESTADO DE ALAGOAS
DEMONSTRATIVO DA EXECUÇÃO DA DESPESA POR PROGRAMA DE TRABALHO
SOCIEDADE DE ECONOMIA MISTA
Acumulado até Dezembro/2020

Emitido em: 29/03/21 18:37
R\$ 1,00

Anexo VI, da Lei 4.320/64

ESPECIFICAÇÃO	PROJETOS	ATIVIDADES	OPERAÇÕES ESPECIAIS	TOTAL
122 - ADMINISTRAÇÃO GERAL	0,00	355.535,80	0,00	355.535,80
0004 - ADMINISTRAÇÃO	0,00	355.535,80	0,00	355.535,80
2500 - GESTÃO DE PESSOAS	0,00	355.535,80	0,00	355.535,80
Total da UO	0,00	355.535,80	0,00	355.535,80
Total do Órgão	0,00	355.535,80	0,00	355.535,80
29001 - AGÊNCIA DE FOMENTO DE ALAGOAS				
29001505 - AGÊNCIA DE FOMENTO DE ALAGOAS				
23 - COMÉRCIO E SERVIÇOS	0,00	933.657,00	0,00	933.657,00
122 - ADMINISTRAÇÃO GERAL	0,00	933.657,00	0,00	933.657,00
0004 - ADMINISTRAÇÃO	0,00	933.657,00	0,00	933.657,00
2001 - MANUTENÇÃO DAS ATIVIDADES DO ÓRGÃO	0,00	927.475,68	0,00	927.475,68
2500 - GESTÃO DE PESSOAS	0,00	6.181,32	0,00	6.181,32
Total da UO	0,00	933.657,00	0,00	933.657,00
Total do Órgão	0,00	933.657,00	0,00	933.657,00
Total Geral	0,00	13.942.103,39	901.586,12	14.843.689,51

FONTE: Siafe-AL / SEFAZ-AL



GOVERNO DO ESTADO DE ALAGOAS
DEMONSTRATIVO DE FUNÇÕES, SUBFUNÇÕES E PROGRAMAS
SOCIEDADE DE ECONOMIA MISTA
Acumulado até Dezembro/2020

Emitido em: 29/03/21 18:42

Anexo VII, da Lei 4.320/64

R\$ 1,00

FUNÇÃO/SUBFUNÇÃO/PROGRAMA	PROJETOS	ATIVIDADES	OPERAÇÕES ESPECIAIS	TOTAL
04 - ADMINISTRAÇÃO	0,00	12.650.786,75	0,00	12.650.786,75
122 - ADMINISTRAÇÃO GERAL	0,00	12.650.786,75	0,00	12.650.786,75
0004 - ADMINISTRAÇÃO	0,00	12.650.786,75	0,00	12.650.786,75
16 - HABITAÇÃO	0,00	2.123,84	0,00	2.123,84
125 - NORMATIZAÇÃO E FISCALIZAÇÃO	0,00	2.123,84	0,00	2.123,84
0007 - INFRAESTRUTURA, TRANSPORTE E MOBILIDADE	0,00	2.123,84	0,00	2.123,84
23 - COMÉRCIO E SERVIÇOS	0,00	1.289.192,80	0,00	1.289.192,80
122 - ADMINISTRAÇÃO GERAL	0,00	1.289.192,80	0,00	1.289.192,80
0004 - ADMINISTRAÇÃO	0,00	1.289.192,80	0,00	1.289.192,80
28 - ENCARGOS ESPECIAIS	0,00	0,00	901.586,12	901.586,12
843 - SERVIÇO DA DÍVIDA INTERNA	0,00	0,00	94.492,18	94.492,18
0000 - PROGRAMAS ESPECIAIS	0,00	0,00	94.492,18	94.492,18
846 - OUTROS ENCARGOS ESPECIAIS	0,00	0,00	807.093,94	807.093,94
0000 - PROGRAMAS ESPECIAIS	0,00	0,00	807.093,94	807.093,94
TOTAL	0,00	13.942.103,39	901.586,12	14.843.689,51

FONTE: Siafe-AL / SEFAZ-AL



GOVERNO DO ESTADO DE ALAGOAS
DEMONSTRATIVO DA DESPESA POR FUNÇÃO, SUBFUNÇÃO E PROGRAMA
SOCIEDADE DE ECONOMIA MISTA
Acumulado até Dezembro/2020

Emitido em: 29/03/21 18:48

Anexo VIII, da Lei 4.320/64

R\$ 1,00

FUNÇÃO/SUBFUNÇÃO/PROGRAMA DE TRABALHO	ORDINÁRIO	VINCULADO	TOTAL
04 - ADMINISTRAÇÃO	12.650.786,75	0,00	12.650.786,75
122 - ADMINISTRAÇÃO GERAL	12.650.786,75	0,00	12.650.786,75
0004 - ADMINISTRAÇÃO	12.650.786,75	0,00	12.650.786,75
16 - HABITAÇÃO	2.123,84	0,00	2.123,84
125 - NORMATIZAÇÃO E FISCALIZAÇÃO	2.123,84	0,00	2.123,84
0007 - INFRAESTRUTURA, TRANSPORTE E MOBILIDADE	2.123,84	0,00	2.123,84
23 - COMÉRCIO E SERVIÇOS	1.289.192,80	0,00	1.289.192,80
122 - ADMINISTRAÇÃO GERAL	1.289.192,80	0,00	1.289.192,80
0004 - ADMINISTRAÇÃO	1.289.192,80	0,00	1.289.192,80
28 - ENCARGOS ESPECIAIS	901.586,12	0,00	901.586,12
843 - SERVIÇO DA DÍVIDA INTERNA	94.492,18	0,00	94.492,18
0000 - PROGRAMAS ESPECIAIS	94.492,18	0,00	94.492,18
846 - OUTROS ENCARGOS ESPECIAIS	807.093,94	0,00	807.093,94
0000 - PROGRAMAS ESPECIAIS	807.093,94	0,00	807.093,94
TOTAL	14.843.689,51	0,00	14.843.689,51

FONTE: Siafe-AL / SEFAZ-AL



GOVERNO DO ESTADO DE ALAGOAS
DEMONSTRATIVO DA DESPESA POR ÓRGÃOS E FUNÇÕES
SOCIEDADE DE ECONOMIA MISTA
Acumulado até Dezembro/2020

Emitido em: 29/03/21 18:52
R\$ 1,00

Anexo IX, da Lei 4.320/64

ORGAOS/FUNÇÕES	ADMINISTRAÇÃO
13001 - COMPANHIA DE ADMINISTRAÇÃO DE RECURSOS HUMANOS E PATRIMONIAIS	10.999.806,28
410510 - COMPANHIA DE ADMINISTRAÇÃO DE RECURSOS HUMANOS E PATRIMONIAIS	10.999.806,28
26002 - SERVIÇOS DE ENGENHARIA DE ALAGOAS S.A.	1.650.980,47
530539 - SERVIÇOS DE ENGENHARIA DE ALAGOAS S.A.	1.650.980,47
27001 - LABORATÓRIO INDUSTRIAL FARMACÊUTICO	0,00
520527 - LABORATÓRIO INDUSTRIAL FARMACÊUTICO	0,00
29001 - AGÊNCIA DE FOMENTO DE ALAGOAS	0,00
250505 - AGÊNCIA DE FOMENTO DE ALAGOAS	0,00
TOTAL	12.650.786,75



GOVERNO DO ESTADO DE ALAGOAS
DEMONSTRATIVO DA DESPESA POR ÓRGÃOS E FUNÇÕES
SOCIEDADE DE ECONOMIA MISTA
Acumulado até Dezembro/2020

Emitido em: 29/03/21 18:52
R\$ 1,00

Anexo IX, da Lei 4.320/64

ORGAOS/FUNÇÕES	FILTRO GERAL DA
13001 - COMPANHIA DE ADMINISTRAÇÃO DE RECURSOS HUMANOS E PATRIMONIAIS	0,00
410510 - COMPANHIA DE ADMINISTRAÇÃO DE RECURSOS HUMANOS E PATRIMONIAIS	0,00
26002 - SERVIÇOS DE ENGENHARIA DE ALAGOAS S.A.	0,00
530539 - SERVIÇOS DE ENGENHARIA DE ALAGOAS S.A.	0,00
27001 - LABORATÓRIO INDUSTRIAL FARMACÊUTICO	0,00
520527 - LABORATÓRIO INDUSTRIAL FARMACÊUTICO	0,00
29001 - AGÊNCIA DE FOMENTO DE ALAGOAS	0,00
250505 - AGÊNCIA DE FOMENTO DE ALAGOAS	0,00
TOTAL	0,00



GOVERNO DO ESTADO DE ALAGOAS
DEMONSTRATIVO DA DESPESA POR ÓRGÃOS E FUNÇÕES
SOCIEDADE DE ECONOMIA MISTA
Acumulado até Dezembro/2020

Emitido em: 29/03/21 18:52
R\$ 1,00

Anexo IX, da Lei 4.320/64

ORGAOS/FUNÇÕES	HABITAÇÃO
13001 - COMPANHIA DE ADMINISTRAÇÃO DE RECURSOS HUMANOS E PATRIMONIAIS	2.123,84
410510 - COMPANHIA DE ADMINISTRAÇÃO DE RECURSOS HUMANOS E PATRIMONIAIS	2.123,84
26002 - SERVIÇOS DE ENGENHARIA DE ALAGOAS S.A.	0,00
530539 - SERVIÇOS DE ENGENHARIA DE ALAGOAS S.A.	0,00
27001 - LABORATÓRIO INDUSTRIAL FARMACÊUTICO	0,00
520527 - LABORATÓRIO INDUSTRIAL FARMACÊUTICO	0,00
29001 - AGÊNCIA DE FOMENTO DE ALAGOAS	0,00
250505 - AGÊNCIA DE FOMENTO DE ALAGOAS	0,00
TOTAL	2.123,84



GOVERNO DO ESTADO DE ALAGOAS
DEMONSTRATIVO DA DESPESA POR ÓRGÃOS E FUNÇÕES
SOCIEDADE DE ECONOMIA MISTA
Acumulado até Dezembro/2020

Emitido em: 29/03/21 18:52
R\$ 1,00

Anexo IX, da Lei 4.320/64

ORGAOS/FUNÇÕES	COMERCIO E SERVICOS
13001 - COMPANHIA DE ADMINISTRAÇÃO DE RECURSOS HUMANOS E PATRIMONIAIS	0,00
410510 - COMPANHIA DE ADMINISTRAÇÃO DE RECURSOS HUMANOS E PATRIMONIAIS	0,00
26002 - SERVIÇOS DE ENGENHARIA DE ALAGOAS S.A.	0,00
530539 - SERVIÇOS DE ENGENHARIA DE ALAGOAS S.A.	0,00
27001 - LABORATÓRIO INDUSTRIAL FARMACÊUTICO	355.535,80
520527 - LABORATÓRIO INDUSTRIAL FARMACÊUTICO	355.535,80
29001 - AGÊNCIA DE FOMENTO DE ALAGOAS	933.657,00
250505 - AGÊNCIA DE FOMENTO DE ALAGOAS	933.657,00
TOTAL	1.289.192,80



GOVERNO DO ESTADO DE ALAGOAS
DEMONSTRATIVO DA DESPESA POR ÓRGÃOS E FUNÇÕES
SOCIEDADE DE ECONOMIA MISTA
Acumulado até Dezembro/2020

Emitido em: 29/03/21 18:52
R\$ 1,00

Anexo IX, da Lei 4.320/64

ORGAOS/FUNÇÕES	ENCARGOS ESPECIAIS	TOTAL
13001 - COMPANHIA DE ADMINISTRAÇÃO DE RECURSOS HUMANOS E PATRIMONIAIS	94.492,18	11.096.422,30
410510 - COMPANHIA DE ADMINISTRAÇÃO DE RECURSOS HUMANOS E PATRIMONIAIS	94.492,18	11.096.422,30
26002 - SERVIÇOS DE ENGENHARIA DE ALAGOAS S.A.	807.093,94	2.458.074,41
530539 - SERVIÇOS DE ENGENHARIA DE ALAGOAS S.A.	807.093,94	2.458.074,41
27001 - LABORATÓRIO INDUSTRIAL FARMACÊUTICO	0,00	355.535,80
520527 - LABORATÓRIO INDUSTRIAL FARMACÊUTICO	0,00	355.535,80
29001 - AGÊNCIA DE FOMENTO DE ALAGOAS	0,00	933.657,00
250505 - AGÊNCIA DE FOMENTO DE ALAGOAS	0,00	933.657,00
TOTAL	901.586,12	14.843.689,51

FONTE: Siafe-AL / SEFAZ-AL



GOVERNO DO ESTADO DE ALAGOAS
COMPARATIVO DA RECEITA ORÇADA COM A ARRECADADA
SOCIEDADE DE ECONOMIA MISTA
Acumulado até Dezembro/2020

Emitido em: 29/03/21 18:54

Anexo X, da Lei 4.320/64

R\$ 1,00

ESPECIFICAÇÃO	ORÇADA (\$)	ARRECADADA (\$)	DIFERENÇA (\$)	
			PARA MAIS	PARA MENOS
I- RECEITA ORÇAMENTÁRIA BRUTA	846.954,00	911.933,88	64.979,88	0,00
1 - RECEITAS CORRENTES	846.954,00	664.076,76	0,00	182.877,24
11 - IMPOSTOS, TAXAS E CONTRIBUIÇÕES DE MELHORIA	126.075,00	7.738,50	0,00	118.336,50
1121011113 - Taxas de Inspeção, Controle e Fiscalização - Serviços Diversos - Principal	101.197,00	0,00	0,00	101.197,00
1121011116 - Taxas de Inspeção, Controle e Fiscalização - Mineração - Principal	24.878,00	7.738,50	0,00	17.139,50
13 - RECEITA PATRIMONIAL	717.379,00	656.338,26	0,00	61.040,74
1310011104 - Aluguéis e Arrendamentos - Outros Aluguéis - Principal	0,00	6.236,43	6.236,43	0,00
1310991101 - Outras Receitas Imobiliárias - Principal	717.379,00	397.051,21	0,00	320.327,79
1321001103 - Remuneração de Depósitos Bancários - Poupança - Principal	0,00	319,48	319,48	0,00
1321001104 - Remuneração de Depósitos Bancários - Fundos de Investimento - Principal	0,00	252.731,14	252.731,14	0,00
16 - RECEITA DE SERVIÇOS	3.500,00	0,00	0,00	3.500,00
1690991104 - Serviços Administrativos e Comerciais Gerais - Serviço de Venda de Editais - Principal	3.500,00	0,00	0,00	3.500,00
2 - RECEITAS DE CAPITAL	0,00	247.857,12	247.857,12	0,00
23 - AMORTIZAÇÃO DE EMPRÉSTIMOS	0,00	247.857,12	247.857,12	0,00
2300061101 - Amortização de Empréstimos Contratuais - Empréstimos Diversos - Principal	0,00	247.857,12	247.857,12	0,00
II - DEDUÇÕES DA RECEITA ORÇAMENTÁRIA	0,00	0,00	0,00	0,00
FUNDEB	0,00	0,00	0,00	0,00
TRANSFERÊNCIAS CONSTITUCIONAIS E LEGAIS A MUNICÍPIOS	0,00	0,00	0,00	0,00
OUTRAS TRANSFERÊNCIAS LEGAIS	0,00	0,00	0,00	0,00
RENÚNCIA	0,00	0,00	0,00	0,00
OUTRAS DEDUÇÕES DA RECEITA REALIZADA	0,00	0,00	0,00	0,00
SUBTOTAL DA RECEITA	846.954,00	911.933,88	64.979,88	0,00
SUBTOTAL DAS DEDUÇÕES	0,00	0,00	0,00	0,00
TOTAL GERAL	846.954,00	911.933,88	64.979,88	0,00

FONTE: Siafe-AL / SEFAZ-AL





GOVERNO DO ESTADO DE ALAGOAS
COMPARATIVO DA DESPESA AUTORIZADA COM A REALIZADA
SOCIEDADE DE ECONOMIA MISTA
Acumulado até Dezembro/2020

Emitido em: 29/03/21 18:55
R\$ 1,00

Anexo XI, da Lei 4.320/64

CATEGORIA/GRUPO DE DESPESA/MODALIDADE/NATUREZA	CRÉDITOS ORÇAMENTÁRIOS E SUPLEMENTARES	CRÉDITOS ESPECIAIS E EXTRAORDINÁRIOS	TOTAL	REALIZADA	DIFERENÇA
13001 - COMPANHIA DE ADMINISTRAÇÃO DE RECURSOS HUMANOS E PATRIMONIAIS					
DESPESAS CORRENTES					
PESSOAL E ENCARGOS SOCIAIS	4.338.872,00	0,00	4.338.872,00	4.067.965,44	270.906,56
JUROS E ENCARGOS DA DÍVIDA	0,00	0,00	0,00	0,00	0,00
OUTRAS DESPESAS CORRENTES	7.410.462,87	0,00	7.410.462,87	7.028.456,86	382.006,01
TOTAL DESPESAS CORRENTES	11.749.334,87	0,00	11.749.334,87	11.096.422,30	652.912,57
DESPESAS DE CAPITAL					
INVESTIMENTOS	0,00	0,00	0,00	0,00	0,00
INVERSÕES FINANCEIRAS	0,00	0,00	0,00	0,00	0,00
AMORTIZAÇÃO DA DÍVIDA	0,00	0,00	0,00	0,00	0,00
TOTAL DESPESAS DE CAPITAL	0,00	0,00	0,00	0,00	0,00
RESERVA DE CONTINGÊNCIA					
TOTAL RESERVA DE CONTINGÊNCIA	0,00	0,00	0,00	0,00	0,00
TOTAL DO ÓRGÃO	11.749.334,87	0,00	11.749.334,87	11.096.422,30	652.912,57
26002 - SERVIÇOS DE ENGENHARIA DE ALAGOAS S. A.					
DESPESAS CORRENTES					
PESSOAL E ENCARGOS SOCIAIS	1.458.793,00	0,00	1.458.793,00	1.451.205,00	7.588,00
JUROS E ENCARGOS DA DÍVIDA	1.000,00	0,00	1.000,00	0,00	1.000,00
OUTRAS DESPESAS CORRENTES	402.353,71	0,00	402.353,71	199.775,47	202.578,24
TOTAL DESPESAS CORRENTES	1.862.146,71	0,00	1.862.146,71	1.650.980,47	211.166,24
DESPESAS DE CAPITAL					
INVESTIMENTOS	25.069,96	0,00	25.069,96	0,00	25.069,96
INVERSÕES FINANCEIRAS	0,00	0,00	0,00	0,00	0,00
AMORTIZAÇÃO DA DÍVIDA	808.000,00	0,00	808.000,00	807.093,94	906,06
TOTAL DESPESAS DE CAPITAL	833.069,96	0,00	833.069,96	807.093,94	25.976,02
RESERVA DE CONTINGÊNCIA					
TOTAL RESERVA DE CONTINGÊNCIA	0,00	0,00	0,00	0,00	0,00
TOTAL DO ÓRGÃO	2.695.216,67	0,00	2.695.216,67	2.458.074,41	237.142,26
27001 - LABORATÓRIO INDUSTRIAL FARMACÊUTICO					



GOVERNO DO ESTADO DE ALAGOAS
COMPARATIVO DA DESPESA AUTORIZADA COM A REALIZADA
SOCIEDADE DE ECONOMIA MISTA
Acumulado até Dezembro/2020

Emitido em: 29/03/21 18:55
R\$ 1,00

Anexo XI, da Lei 4.320/64

CATEGORIA/GRUPO DE DESPESA/MODALIDADE/NATUREZA	CRÉDITOS ORÇAMENTÁRIOS E SUPLEMENTARES	CRÉDITOS ESPECIAIS E EXTRAORDINÁRIOS	TOTAL	REALIZADA	DIFERENÇA
DESPESAS CORRENTES					
PESSOAL E ENCARGOS SOCIAIS	0,00	546.156,26	546.156,26	355.535,80	190.620,46
JUROS E ENCARGOS DA DÍVIDA	0,00	0,00	0,00	0,00	0,00
OUTRAS DESPESAS CORRENTES	0,00	0,00	0,00	0,00	0,00
TOTAL DESPESAS CORRENTES	0,00	546.156,26	546.156,26	355.535,80	190.620,46
DESPESAS DE CAPITAL					
INVESTIMENTOS	0,00	0,00	0,00	0,00	0,00
INVERSÕES FINANCEIRAS	0,00	0,00	0,00	0,00	0,00
AMORTIZAÇÃO DA DÍVIDA	0,00	0,00	0,00	0,00	0,00
TOTAL DESPESAS DE CAPITAL	0,00	0,00	0,00	0,00	0,00
RESERVA DE CONTINGÊNCIA					
TOTAL RESERVA DE CONTINGÊNCIA	0,00	0,00	0,00	0,00	0,00
TOTAL DO ÓRGÃO	0,00	546.156,26	546.156,26	355.535,80	190.620,46
29001 - AGÊNCIA DE FOMENTO DE ALAGOAS					
DESPESAS CORRENTES					
PESSOAL E ENCARGOS SOCIAIS	43.870,00	0,00	43.870,00	6.181,32	37.688,68
JUROS E ENCARGOS DA DÍVIDA	0,00	0,00	0,00	0,00	0,00
OUTRAS DESPESAS CORRENTES	2.052.170,00	0,00	2.052.170,00	927.475,68	1.124.694,32
TOTAL DESPESAS CORRENTES	2.096.040,00	0,00	2.096.040,00	933.657,00	1.162.383,00
DESPESAS DE CAPITAL					
INVESTIMENTOS	1.461.038,00	0,00	1.461.038,00	0,00	1.461.038,00
INVERSÕES FINANCEIRAS	1.500.000,00	0,00	1.500.000,00	0,00	1.500.000,00
AMORTIZAÇÃO DA DÍVIDA	0,00	0,00	0,00	0,00	0,00
TOTAL DESPESAS DE CAPITAL	2.961.038,00	0,00	2.961.038,00	0,00	2.961.038,00
RESERVA DE CONTINGÊNCIA					
TOTAL RESERVA DE CONTINGÊNCIA	0,00	0,00	0,00	0,00	0,00
TOTAL DO ÓRGÃO	5.057.078,00	0,00	5.057.078,00	933.657,00	4.123.421,00
RESUMO					
DESPESAS CORRENTES					
PESSOAL E ENCARGOS SOCIAIS	5.841.535,00	546.156,26	6.387.691,26	5.880.887,56	506.803,70



GOVERNO DO ESTADO DE ALAGOAS
COMPARATIVO DA DESPESA AUTORIZADA COM A REALIZADA
SOCIEDADE DE ECONOMIA MISTA
Acumulado até Dezembro/2020

Emitido em: 29/03/21 18:55
R\$ 1,00

Anexo XI, da Lei 4.320/64

CATEGORIA/GRUPO DE DESPESA/MODALIDADE/NATUREZA	CRÉDITOS ORÇAMENTÁRIOS E SUPLEMENTARES	CRÉDITOS ESPECIAIS E EXTRAORDINARIOS	TOTAL	REALIZADA	DIFERENÇA
JUROS E ENCARGOS DA DÍVIDA	1.000,00	0,00	1.000,00	0,00	1.000,00
OUTRAS DESPESAS CORRENTES	9.864.986,58	0,00	9.864.986,58	8.155.708,01	1.709.278,57
TOTAL DESPESAS CORRENTES	15.707.521,58	546.156,26	16.253.677,84	14.036.595,57	2.217.082,27
DESPESAS DE CAPITAL					
INVESTIMENTOS	1.486.107,96	0,00	1.486.107,96	0,00	1.486.107,96
INVERSÕES FINANCEIRAS	1.500.000,00	0,00	1.500.000,00	0,00	1.500.000,00
AMORTIZAÇÃO DA DÍVIDA	808.000,00	0,00	808.000,00	807.093,94	906,06
TOTAL DESPESAS DE CAPITAL	3.794.107,96	0,00	3.794.107,96	807.093,94	2.987.014,02
RESERVA DE CONTINGÊNCIA					
TOTAL DA RESERVA DE CONTINGÊNCIA	0,00	0,00	0,00	0,00	0,00
TOTAL GERAL	19.501.629,54	546.156,26	20.047.785,80	14.843.689,51	5.204.096,29

FONTE: Siafe-AL / SEFAZ-AL



GOVERNO DO ESTADO DE ALAGOAS
BALANÇO ORÇAMENTÁRIO
SOCIEDADE DE ECONOMIA MISTA
Acumulado até Dezembro/2020

Emitido em: 29/03/21 18:56

Anexo XII, da Lei 4.320/64

R\$ 1,00

RECEITAS ORÇAMENTÁRIAS	PREVISÃO INICIAL (a)	PREVISÃO ATUALIZADA (b)	RECEITAS REALIZADAS (c)	SALDO (d) =(c-b)
Receitas Correntes (I)	846.954,00	846.954,00	664.076,76	-182.877,24
RECEITA TRIBUTÁRIA	126.075,00	126.075,00	7.738,50	-118.336,50
RECEITA DE CONTRIBUIÇÕES	0,00	0,00	0,00	0,00
RECEITA PATRIMONIAL	717.379,00	717.379,00	656.338,26	-61.040,74
RECEITA AGROPECUÁRIA	0,00	0,00	0,00	0,00
RECEITA INDUSTRIAL	0,00	0,00	0,00	0,00
RECEITA DE SERVIÇOS	3.500,00	3.500,00	0,00	-3.500,00
TRANSFERÊNCIAS CORRENTES	0,00	0,00	0,00	0,00
OUTRAS RECEITAS CORRENTES	0,00	0,00	0,00	0,00
Receitas de Capital (II)	0,00	0,00	247.857,12	247.857,12
OPERAÇÕES DE CRÉDITO	0,00	0,00	0,00	0,00
ALIENAÇÃO DE BENS	0,00	0,00	0,00	0,00
AMORTIZAÇÃO DE EMPRÉSTIMOS	0,00	0,00	247.857,12	247.857,12
TRANSFERÊNCIAS DE CAPITAL	0,00	0,00	0,00	0,00
OUTRAS RECEITAS DE CAPITAL	0,00	0,00	0,00	0,00
Recursos Arrecadados em Exercícios Anteriores (III)	0,00	0,00	0,00	0,00
SUBTOTAL DAS RECEITAS (IV) = (I + II + III)	846.954,00	846.954,00	911.933,88	64.979,88
Operações de Crédito / Refinanciamento (V)	0,00	0,00	0,00	0,00
Operações de Crédito Internas	0,00	0,00	0,00	0,00
Mobiliária	0,00	0,00	0,00	0,00
Contratual	0,00	0,00	0,00	0,00
Operações de Crédito Externas	0,00	0,00	0,00	0,00
Mobiliária	0,00	0,00	0,00	0,00
Contratual	0,00	0,00	0,00	0,00
SUBTOTAL COM REFINANCIAMENTO (VI) = (IV+V)	846.954,00	846.954,00	911.933,88	64.979,88
Déficit (VII)	0,00	0,00	13.931.755,63	13.931.755,63
TOTAL (VIII) = (VI + VII)	846.954,00	846.954,00	14.843.689,51	13.996.735,51
Saldos de Exercícios Anteriores	0,00	0,00	0,00	0,00
Recursos Arrecadados em Exercícios Anteriores	0,00	0,00	0,00	0,00
Superávit Financeiro	0,00	0,00	0,00	0,00



GOVERNO DO ESTADO DE ALAGOAS
BALANÇO ORÇAMENTÁRIO
SOCIEDADE DE ECONOMIA MISTA
Acumulado até Dezembro/2020

Emitido em: 29/03/21 18:56

Anexo XII, da Lei 4.320/64

R\$ 1,00

Reabertura de Créditos Adicionais	0,00	0,00	0,00	0,00
-----------------------------------	------	------	------	------



GOVERNO DO ESTADO DE ALAGOAS
BALANÇO ORÇAMENTÁRIO
SOCIEDADE DE ECONOMIA MISTA
Acumulado até Dezembro/2020

Emitido em: 29/03/21 18:56

Anexo XII, da Lei 4.320/64

R\$ 1,00

DESPESAS ORÇAMENTÁRIAS	DOTAÇÃO INICIAL (e)	DOTAÇÃO ATUALIZADA (f)	DESPESAS EMPENHADAS (g)	DESPESAS LIQUIDADAS (h)	DESPESAS PAGAS (i)	SALDO DA DOTAÇÃO (j) = (f-g)
DESPESAS ORÇAMENTÁRIAS	12.206.766,00	20.047.785,80	14.843.689,51	14.843.689,51	14.388.207,42	5.204.096,29
Despesas Correntes (IX)	9.231.952,00	16.253.677,84	14.036.595,57	14.036.595,57	13.581.113,48	2.217.082,27
Pessoal e Encargos Sociais	4.638.010,00	6.387.691,26	5.880.887,56	5.880.887,56	5.434.978,29	506.803,70
Juros e Encargos da Dívida	1.000,00	1.000,00	0,00	0,00	0,00	1.000,00
Outras Despesas Correntes	4.592.942,00	9.864.986,58	8.155.708,01	8.155.708,01	8.146.135,19	1.709.278,57
Despesas de Capital (X)	2.974.814,00	3.794.107,96	807.093,94	807.093,94	807.093,94	2.987.014,02
Investimentos	1.473.814,00	1.486.107,96	0,00	0,00	0,00	1.486.107,96
Inversões Financeiras	1.500.000,00	1.500.000,00	0,00	0,00	0,00	1.500.000,00
Amortização da Dívida	1.000,00	808.000,00	807.093,94	807.093,94	807.093,94	906,06
Reserva de Contingência (XI)	0,00	0,00	0,00	0,00	0,00	0,00
Reserva do RPPS (XII)	0,00	0,00	0,00	0,00	0,00	0,00
SUBTOTAL DAS DESPESAS (XIII) = (IX + X + XI + XII)	12.206.766,00	20.047.785,80	14.843.689,51	14.843.689,51	14.388.207,42	5.204.096,29
Amortização da Dívida/ Refinanciamento (XIV)	0,00	0,00	0,00	0,00	0,00	0,00
Amortização da Dívida Interna	0,00	0,00	0,00	0,00	0,00	0,00
Dívida Mobiliária	0,00	0,00	0,00	0,00	0,00	0,00
Outras Dívidas	0,00	0,00	0,00	0,00	0,00	0,00
Amortização da Dívida Externa	0,00	0,00	0,00	0,00	0,00	0,00
Dívida Mobiliária	0,00	0,00	0,00	0,00	0,00	0,00
Outras Dívidas	0,00	0,00	0,00	0,00	0,00	0,00
SUBTOTAL COM REFINANCIAMENTO (XV) = (XIII + XIV)	12.206.766,00	20.047.785,80	14.843.689,51	14.843.689,51	14.388.207,42	5.204.096,29
Superávit (XVI)	0,00	0,00	0,00	0,00	0,00	0,00
TOTAL (XVII) = (XV + XVI)	12.206.766,00	20.047.785,80	14.843.689,51	14.843.689,51	14.388.207,42	5.204.096,29

FONTE: Siafe-AL / SEFAZ-AL



GOVERNO DO ESTADO DE ALAGOAS
ANEXO 1 - DEMONSTRATIVO DE EXECUÇÃO DOS RESTOS A PAGAR NÃO PROCESSADOS
SOCIEDADE DE ECONOMIA MISTA
Acumulado até Dezembro/2020

Emitido em: 29/03/21 18:57

Anexo XII, da Lei 4.320/64

R\$ 1,00

	INSCRITOS		LIQUIDADOS (c)	PAGOS (d)	CANCELADOS (e)	SALDO (f) = (a+b-d-e)
	EM EXERCÍCIOS ANTERIORES (a)	EM 31 DE DEZEMBRO DO EXERCÍCIO ANTERIOR (b)				
Despesas Correntes	0,00	0,00	0,00	0,00	0,00	0,00
Pessoal e Encargos Sociais	0,00	0,00	0,00	0,00	0,00	0,00
Juros e Encargos da Dívida	0,00	0,00	0,00	0,00	0,00	0,00
Outras Despesas Correntes	0,00	0,00	0,00	0,00	0,00	0,00
Despesas de Capital	0,00	7.151,33	0,00	0,00	0,00	7.151,33
Investimentos	0,00	0,00	0,00	0,00	0,00	0,00
Inversões Financeiras	0,00	0,00	0,00	0,00	0,00	0,00
Amortização da Dívida	0,00	7.151,33	0,00	0,00	0,00	7.151,33
TOTAL	0,00	7.151,33	0,00	0,00	0,00	7.151,33

FONTE: Siafe-AL / SEFAZ-AL



GOVERNO DO ESTADO DE ALAGOAS

ANEXO 2 - DEMONSTRATIVO DE EXECUÇÃO DOS RESTOS A PAGAR PROCESSADOS E NÃO PROCESSADOS LIQUIDADOS

SOCIEDADE DE ECONOMIA MISTA

Acumulado até Dezembro/2020

Emitido em: 29/03/21 18:57

Anexo XII, da Lei 4.320/64

R\$ 1,00

	INSCRITOS		PAGOS (c)	CANCELADOS (d)	SALDO (e)= (a+b-c-d)
	EM EXERCÍCIOS ANTERIORES (a)	EM 31 DE DEZEMBRO DO EXERCÍCIO ANTERIOR (b)			
Despesas Correntes	48.456,30	510.098,62	420.682,30	0,00	137.872,62
Pessoal e Encargos Sociais	47.286,14	487.613,78	407.566,13	0,00	127.333,79
Juros e Encargos da Dívida	0,00	0,00	0,00	0,00	0,00
Outras Despesas Correntes	1.170,16	22.484,84	13.116,17	0,00	10.538,83
Despesas de Capital	0,00	0,00	0,00	0,00	0,00
Investimentos	0,00	0,00	0,00	0,00	0,00
Inversões Financeiras	0,00	0,00	0,00	0,00	0,00
Amortização da Dívida	0,00	0,00	0,00	0,00	0,00
TOTAL	48.456,30	510.098,62	420.682,30	0,00	137.872,62

FONTE: Siafe-AL / SEFAZ-AL



GOVERNO DO ESTADO DE ALAGOAS
BALANÇO FINANCEIRO
SOCIEDADE DE ECONOMIA MISTA
Acumulado até Dezembro/2020

Emitido em: 29/03/21 18:57

Anexo XIII, da Lei 4.320/64

R\$ 1,00

INGRESSOS		
	EXERCÍCIO ATUAL	EXERCÍCIO ANTERIOR
Receita Orçamentária (I)	911.933,88	2.264.810,66
Ordinária	911.933,88	2.264.810,66
Vinculada	0,00	0,00
Recursos Vinculados à Educação	0,00	0,00
Recursos Vinculados à Saúde	0,00	0,00
Recursos Vinculados à Previdência Social - RPPS	0,00	0,00
Recursos Vinculados à Seguridade Social	0,00	0,00
Outras Destinações de Recursos	0,00	0,00
FUNDEB	0,00	0,00
Convênios	0,00	0,00
Contribuição de Intervenção do Domínio Econômico - CIDE	0,00	0,00
Transferências Financeiras Recebidas (II)	14.692.703,84	30.041.002,71
Transferências Recebidas para a Execução Orçamentária	14.692.703,84	30.041.002,71
Transferências Recebidas Independentes de Execução Orçamentária	0,00	0,00
Recebimentos Extra-orçamentários (III)	19.436.542,91	11.906.844,56
Inscrição de Restos a Pagar Não Processados	0,00	7.151,33
Inscrição em Restos a Pagar Processados	455.482,09	510.098,62
Depósitos Restituíveis e Valores Vinculados	18.981.060,82	11.389.594,61
Outros Recebimentos Extraorçamentários	0,00	0,00
Saldo em Espécie do Exercício Anterior (IV)	15.474.204,79	9.038.065,10
Caixa e Equivalentes de Caixa	15.387.924,38	8.904.817,03
Limite de Caixa	86.280,41	133.248,07
TOTAL INGRESSO (V) = (I+II+III+IV)	50.515.385,42	53.250.723,03



GOVERNO DO ESTADO DE ALAGOAS
BALANÇO FINANCEIRO
SOCIEDADE DE ECONOMIA MISTA
Acumulado até Dezembro/2020

Emitido em: 29/03/21 18:57

Anexo XIII, da Lei 4.320/64

R\$ 1,00

DISPÊNDIOS		
	EXERCÍCIO ATUAL	EXERCÍCIO ANTERIOR
Despesas Orçamentárias (VI)	14.843.689,51	29.865.486,09
Ordinária	14.843.689,51	29.865.486,09
Vinculada	0,00	0,00
Recursos Vinculados à Educação	0,00	0,00
Recursos Vinculados à Saúde	0,00	0,00
Recursos Vinculados à Previdência Social - RPPS	0,00	0,00
Recursos Vinculados à Seguridade Social	0,00	0,00
Outras Destinações de Recursos	0,00	0,00
FUNDEB	0,00	0,00
Convênios	0,00	0,00
Contribuição de Intervenção do Domínio Econômico - CIDE	0,00	0,00
Transferências Financeiras Concedidas (VII)	9.989.672,07	34.570,51
Transferências Concedidas para a Execução Orçamentária	9.989.672,07	34.570,51
Transferências Concedidas Independentes de Execução Orçamentária	0,00	0,00
Pagamentos Extraorçamentários (VIII)	19.483.652,29	7.876.461,64
Pagamentos de Restos a Pagar Não Processados	0,00	0,00
Pagamentos de Restos a Pagar Processados	420.682,30	1.865.294,61
Depósitos Restituíveis e Valores Vinculados	19.062.969,99	6.011.167,03
Outros Pagamentos Extraorçamentários	0,00	0,00
Saldo para o Exercício Seguinte (IX)	6.198.371,55	15.474.204,79
Caixa e Equivalentes de Caixa	5.915.991,14	15.387.924,38
Limite de Caixa	282.380,41	86.280,41
TOTAL DISPÊNDIOS (X) = (VI+VII+VIII+IX)	50.515.385,42	53.250.723,03

FONTE: Siafe-AL / SEFAZ-AL



GOVERNO DO ESTADO DE ALAGOAS
BALANÇO PATRIMONIAL
SOCIEDADE DE ECONOMIA MISTA
Acumulado até Dezembro/2020

Emitido em: 29/03/21 18:58

Anexo XIV, da Lei 4.320/64

R\$ 1,00

ATIVO	EXERCÍCIO ATUAL	EXERCÍCIO ANTERIOR
ATIVO		
ATIVO CIRCULANTE		
Caixa e Equivalentes de Caixa	6.198.371,55	15.474.204,79
Créditos a Curto Prazo	8.335.014,27	8.240.519,60
Investimentos e Aplicações Temporárias a Curto Prazo	0,00	0,00
Estoques	69.811,06	81.140,28
V.P.D. Pagas Antecipadamente	262,49	2.431,60
Total do Ativo Circulante	14.603.459,37	23.798.296,27
ATIVO NÃO CIRCULANTE		
Realizável a Longo Prazo	110.401.563,45	110.649.420,57
Créditos a longo prazo	99.523.714,09	99.771.571,21
Investimentos Temporários a Longo Prazo	10.877.849,36	10.877.849,36
Estoques	0,00	0,00
VPD Pagas Antecipadamente	0,00	0,00
Investimentos	323.632,27	323.632,27
Imobilizado	2.688.154,85	2.699.426,56
Intangível	46.433,13	46.433,13
Diferido	0,00	0,00
Total do Ativo Não Circulante	113.459.783,70	113.718.912,53
TOTAL DO ATIVO	128.063.243,07	137.517.208,80



GOVERNO DO ESTADO DE ALAGOAS
BALANÇO PATRIMONIAL
SOCIEDADE DE ECONOMIA MISTA
Acumulado até Dezembro/2020

Emitido em: 29/03/21 18:58

Anexo XIV, da Lei 4.320/64

R\$ 1,00

PASSIVO	EXERCÍCIO ATUAL	EXERCÍCIO ANTERIOR
PASSIVO CIRCULANTE		
Obrigações Trab., Prev. e Assist. a Pagar a CP	844.325,73	1.004.641,87
Empréstimos e Financiamentos a Curto Prazo	0,00	0,00
Fornecedores e Contas a Pagar a Curto Prazo	3.193.771,07	3.172.216,56
Obrigações Fiscais a Curto Prazo	743.564,88	743.564,88
Provisões a Curto Prazo	0,00	0,00
Demais Obrigações a Curto Prazo	640.084,99	441.368,11
Total Passivo Circulante	5.421.746,67	5.361.791,42
PASSIVO NAO CIRCULANTE		
Obrigações Trab., Prev. e Assist. a Pagar a LP	0,00	0,00
Empréstimos e Financiamentos a Longo Prazo	0,00	0,00
Fornecedores a Longo Prazo	103.289.082,09	103.289.082,09
Obrigações Fiscais a Longo Prazo	1.033.887,79	1.053.214,03
Provisões a Longo Prazo	0,00	0,00
Demais Obrigações a Longo Prazo	0,00	0,00
Resultado Diferido	0,00	0,00
Total Passivo Não Circulante	104.322.969,88	104.342.296,12
PATRIMÔNIO LÍQUIDO		
Patrimônio Social e Capital Social	20.251.520,62	20.251.520,62
Reservas de Capital	16.928.865,24	16.928.865,24
Ajustes de Avaliação Patrimonial	0,00	0,00
Reservas de Lucros	0,00	0,00
Demais Reservas	4.382.916,53	4.382.916,53
Resultados Acumulados	-23.244.775,87	-13.750.181,13
Resultado do Exercício	-9.494.594,74	1.945.872,71
Resultados de Exercícios Anteriores	-13.750.181,13	-15.690.777,82
Ajustes de Exercícios Anteriores	0,00	-5.276,02
Participação de Não Controladores	0,00	0,00
Total Patrimônio Líquido	18.318.526,52	27.813.121,26
TOTAL DO PASSIVO	128.063.243,07	137.517.208,80

FONTE: Siafe-AL / SEFAZ-AL



GOVERNO DO ESTADO DE ALAGOAS
QUADRO DOS ATIVOS E PASSIVOS FINANCEIROS E PERMANENTES
SOCIEDADE DE ECONOMIA MISTA
Acumulado até Dezembro/2020

Emitido em: 29/03/21 18:59

Anexo XIV, da Lei 4.320/64

R\$ 1,00

	Exercício Atual	Exercício Anterior
Ativo (I)		
Ativo Financeiro	13.605.063,06	22.798.901,63
Ativo Permanente	114.458.180,01	114.718.307,17
Total do Ativo	128.063.243,07	137.517.208,80
Passivo (II)		
Passivo Financeiro	2.247.918,23	2.213.032,94
Passivo Permanente	107.496.798,32	107.491.054,60
Total do Passivo	109.744.716,55	109.704.087,54
Saldo Patrimonial (III) = (I - II)	18.318.526,52	27.813.121,26

FONTE: Siafe-AL / SEFAZ-AL



GOVERNO DO ESTADO DE ALAGOAS
QUADRO DAS CONTAS DE COMPENSAÇÃO
SOCIEDADE DE ECONOMIA MISTA
Acumulado até Dezembro/2020

Emitido em: 29/03/21 18:59

Anexo XIV, da Lei 4.320/64

R\$ 1,00

	Exercício Atual	Exercício Anterior
Atos Potenciais Ativos		
Garantias e Contragarantias Recebidas	0,00	0,00
Direitos Conveniados e outros instrumentos congêneres	30.000,00	30.000,00
Direitos Contratuais	0,00	0,00
Outros Atos Potenciais Ativos	0,00	0,00
Total dos Atos Potenciais Ativos	30.000,00	30.000,00
Atos Potenciais Passivos		
Garantias e Contragarantias concedidas	0,00	0,00
Obrigações conveniadas e outros instrumentos congêneres	0,00	0,00
Obrigações contratuais	766.284,96	735.994,26
Outros atos potenciais passivos	0,00	0,00
Total dos Atos Potenciais Passivos	766.284,96	735.994,26

FONTE: Siafe-AL / SEFAZ-AL



GOVERNO DO ESTADO DE ALAGOAS
QUADRO DO SUPERÁVIT / DÉFICIT FINANCEIRO
SOCIEDADE DE ECONOMIA MISTA
Acumulado até Dezembro/2020

Emitido em: 29/03/21 19:00

Anexo XIV, da Lei 4.320/64

R\$ 1,00

FONTES DE RECURSOS	Exercício Atual	Exercício Anterior
ORDINARIA	11.357.144,83	20.585.868,69
Recursos Ordinários	11.357.144,83	20.585.868,69
VINCULADA	0,00	0,00
Contribuição de Intervenção do Domínio Econômico - CIDE	0,00	0,00
Cota-Parte do Salário Educação - ESTADUAL	0,00	0,00
Cota-Parte do Salário Educação - FEDERAL	0,00	0,00
Convênios	0,00	0,00
FUNDEB	0,00	0,00
Sistema Único de Saúde - SUS	0,00	0,00
Recursos Previdenciários	0,00	0,00
Total das Fontes de Recursos	11.357.144,83	20.585.868,69

FONTE: Siate-AL / SEFAZ-AL



GOVERNO DO ESTADO DE ALAGOAS
VARIAÇÃO PATRIMONIAL
SOCIEDADE DE ECONOMIA MISTA
Acumulado até Dezembro/2020

Emitido em: 29/03/21 19:00

Anexo XV, da Lei 4.320/64

R\$ 1,00

ESPECIFICAÇÃO	Exercício Atual	Exercício Anterior
VARIAÇÕES PATRIMONIAIS AUMENTATIVAS		
Impostos, Taxas e Contribuições de Melhoria	11.055,00	40.495,68
Impostos	0,00	0,00
Taxas	11.055,00	40.495,68
Contribuições de Melhoria	0,00	0,00
Contribuições	0,00	0,00
Contribuições Sociais	0,00	0,00
Contribuições de Intervenção no Domínio Econômico	0,00	0,00
Contribuição de Iluminação Pública	0,00	0,00
Contribuições de Interesse das Categorias Profissionais	0,00	0,00
Exploração e Venda de Bens, Serviços e Direitos	573.452,44	729.040,92
Venda de Mercadorias	0,00	0,00
Venda de Produtos	0,00	0,00
Exploração de Bens e Direitos e Prestação de Serviços	573.452,44	729.040,92
Variações Patrimoniais Aumentativas Financeiras	253.050,62	527.455,39
Juros e Encargos de Emp. e Fin. Concedidos	0,00	0,00
Juros e Encargos de Mora	0,00	0,00
Variações Monetárias e Cambiais	0,00	0,00
Descontos Financeiros Obtidos	0,00	0,00
Remuneração de Depósitos Bancários e Aplicações Financeiras	253.050,62	527.455,39
Outras Variações Pat. Aumentativas - Financeiras	0,00	0,00
Transferências e Delegações Recebidas	14.692.703,84	30.041.002,71
Transferências Intra Governamentais	14.692.703,84	30.041.002,71
Transferências Inter Governamentais	0,00	0,00
Transferências das Instituições Privadas	0,00	0,00
Transferências das Instituições Multigovernamentais	0,00	0,00
Transferências de Consórcios Públicos	0,00	0,00
Transferências do Exterior	0,00	0,00
Execução Orçamentária Delegada de Entes	0,00	0,00
Transferências de Pessoas Físicas	0,00	0,00
Outras Transferências e Delegações Recebidas	0,00	0,00
Valorização e Ganhos com Ativos e Desincorporação de Passivos	0,00	6.808,23
Reavaliação de Ativos	0,00	0,00
Ganhos com Alienação	0,00	0,00
Ganhos com incorporação de Ativos	0,00	0,00
Ganhos com Desincorporação de Passivos	0,00	6.808,23
Reversão de Redução ao Valor Recuperável	0,00	0,00
Outras Variações Patrimoniais Aumentativas	-171.366,85	-228.424,22
VPA a classificar	-173.481,30	-230.861,04
Resultado Positivo de Participações	0,00	0,00
Reversão de Provisões e Ajustes para Perdas	0,00	0,00
Diversas Variações Patrimoniais Aumentativas	2.114,45	2.436,82
Total das Variações Patrimoniais Aumentativas (I)	15.358.895,05	31.116.378,71
Variações Patrimoniais Diminutivas		
Pessoal e Encargos	5.880.887,56	25.879.024,43
Remuneração a Pessoal	5.304.464,55	15.224.453,00
Encargos Patronais	576.423,01	10.654.571,43
Benefícios a Pessoal	0,00	0,00
Outras Variações Patrimoniais Diminutivas - Pessoal e Encargos	0,00	0,00
Benefícios Previdenciários e Assistenciais	0,00	0,00
Aposentadoria e Reformas	0,00	0,00
Pensões	0,00	0,00
Benefícios de Prestação Continuada	0,00	0,00
Benefícios Eventuais	0,00	0,00



GOVERNO DO ESTADO DE ALAGOAS
VARIAÇÃO PATRIMONIAL
SOCIEDADE DE ECONOMIA MISTA
Acumulado até Dezembro/2020

Emitido em: 29/03/21 19:00

Anexo XV, da Lei 4.320/64

R\$ 1,00

ESPECIFICAÇÃO	Exercício Atual	Exercício Anterior
Políticas Públicas de Transferência de Renda	0,00	0,00
Outros Benefícios Previdenciários e Assistenciais	0,00	0,00
Uso de Bens, Serviços e Consumo de Capital Fixo	8.180.688,26	3.120.531,62
Uso de Material de Consumo	55.889,02	67.673,62
Serviços	8.092.181,38	3.012.740,56
Depreciação, Amortização e Exaustão	32.617,86	40.117,44
Variações Patrimoniais Diminutivas Financeiras	0,00	0,00
Juros e Encargos de Empréstimos e Financiamentos Obtidos	0,00	0,00
Juros e Encargos de Mora	0,00	0,00
Variações Monetárias e Cambiais	0,00	0,00
Descontos Financeiros Concedidos	0,00	0,00
Outras Variações Patrimoniais Diminutivas - Financeiras	0,00	0,00
Transferências e Delegações Concedidas	9.993.395,88	34.570,51
Transferências Intra Governamentais	9.989.672,07	34.570,51
Transferências Inter Governamentais	0,00	0,00
Transferências a Instituições Privadas	0,00	0,00
Transferências a Instituições Multigovernamentais	0,00	0,00
Transferências a Consórcios Públicos	0,00	0,00
Transferências ao Exterior	0,00	0,00
Execução Orçamentária Delegada a Entes	0,00	0,00
Outras Transferências e Delegações Concedidas	3.723,81	0,00
Desvalorização e Perdas de Ativos e Incorporação de Passivos	787.767,70	119.026,24
Redução a Valor Recuperável e Provisão para Perdas	0,00	0,00
Perdas com alienação	0,00	0,00
Perdas Involuntárias	0,00	0,00
Incorporação de Passivos	787.767,70	119.026,24
Desincorporação de Ativos	0,00	0,00
Tributárias	10.750,39	6.924,37
Impostos, Taxas e Contribuições de Melhoria	10.750,39	6.410,47
Contribuições	0,00	513,90
Custo das Mercadorias e Produtos Vendidos, e dos Serviços Prestados	0,00	0,00
Custo das Mercadorias Vendidas	0,00	0,00
Custo dos Produtos Vendidos	0,00	0,00
Custo dos Serviços Prestados	0,00	0,00
Outras Variações Patrimoniais Diminutivas	0,00	10.428,83
Premiações	0,00	0,00
Resultado Negativo de Participações	0,00	0,00
Incentivos	0,00	0,00
Subvenções Econômicas	0,00	0,00
Participações e Contribuições	0,00	0,00
Constituição de Provisões	0,00	0,00
Diversas Variações Patrimoniais Diminutivas	0,00	10.428,83
Total das Variações Patrimoniais Diminutivas (II)	24.853.489,79	29.170.506,00
RESULTADO PATRIMONIAL DO PERÍODO (III) = (I - II)	-9.494.594,74	1.945.872,71

FONTE: Siafe-AL / SEFAZ-AL



GOVERNO DO ESTADO DE ALAGOAS
DEMONSTRATIVO DA DÍVIDA FLUTUANTE
SOCIEDADE DE ECONOMIA MISTA
Acumulado até Dezembro/2020

Emitido em: 29/03/21 19:01

Anexo XVII, da Lei 4.320/64

R\$ 1,00

ESPECIFICAÇÃO	SALDO DO EXERCÍCIO ANTERIOR	MOVIMENTAÇÃO DO EXERCÍCIO		SALDO PARA O EXERCÍCIO SEGUINTE
		INSCRIÇÃO	BAIXA	
RESTOS A PAGAR				
Processado do Exercício	558.554,92	455.482,09	420.682,30	593.354,71
Não Processado do Exercício	7.151,33	0,00	0,00	7.151,33
Subtotal	565.706,25	455.482,09	420.682,30	600.506,04
PESSOAL A PAGAR	0,00	0,00	0,00	0,00
Subtotal	0,00	0,00	0,00	0,00
DEPÓSITOS				
Consignações	206.642,46	0,00	0,00	206.642,46
Depósitos de Diversas Origens	0,00	18.067.499,46	18.067.413,96	85,50
Obrigações com Outros Entes	0,00	0,00	0,00	0,00
Subtotal	206.642,46	18.067.499,46	18.067.413,96	206.727,96
OUTROS PASSIVOS FINANCEIROS				
Credores Entidades e Agentes	1.440.684,23	0,00	0,00	1.440.684,23
Valores Pendentes	0,00	0,00	0,00	0,00
Valores Pendentes Intraorçamentários	0,00	0,00	0,00	0,00
Valores Vinculados Intraorçamentários	0,00	0,00	0,00	0,00
Subtotal	1.440.684,23	0,00	0,00	1.440.684,23
TOTAL DA DÍVIDA FLUTUANTE	2.213.032,94	18.522.981,55	18.488.096,26	2.247.918,23

FONTE: Siafe-AL / SEFAZ-AL



GOVERNO DO ESTADO DE ALAGOAS
DEMONSTRAÇÃO DOS FLUXOS DE CAIXA
SOCIEDADE DE ECONOMIA MISTA
Acumulado até Dezembro/2020

Emitido em: 29/03/21 19:01

Anexo XVIII, da Lei 4.320/64

R\$ 1,00

ESPECIFICAÇÃO	Exercício Atual	Exercício Anterior
FLUXO DE CAIXA DAS ATIVIDADES OPERACIONAIS		
Ingressos	53.422.282,66	71.149.536,81
Receitas derivadas e originárias	664.076,76	1.066.130,95
Transferências correntes recebidas	14.692.703,84	30.041.002,71
Outros ingressos operacionais	38.065.502,06	40.042.403,15
Desembolsos	62.334.979,08	64.990.524,50
Pessoal e demais despesas	5.842.544,42	27.241.996,08
Juros e encargos da dívida	0,00	0,00
Transferências concedidas	18.148.923,43	3.131.520,51
Outros desembolsos operacionais	38.343.511,23	34.617.007,91
Fluxo de caixa líquido das atividades operacionais (I)	-8.912.696,42	6.159.012,31
FLUXO DE CAIXA DAS ATIVIDADES DE INVESTIMENTO		
Ingressos	247.857,12	1.198.679,71
Alienação de Bens	0,00	0,00
Amortização de Empréstimos e Financiamentos Concedidos	247.857,12	1.198.679,71
Outros ingressos de investimentos	0,00	0,00
Desembolsos	0,00	782.036,00
Aquisição de Ativo Não Circulante	0,00	4.236,00
Concessão de Empréstimos e Financiamentos	0,00	777.800,00
Outros desembolsos de investimentos	0,00	0,00
Fluxo de caixa líquido das atividades de investimento (II)	247.857,12	416.643,71
FLUXO DE CAIXA DAS ATIVIDADES DE FINANCIAMENTO		
Ingressos	0,00	0,00
Operações de Crédito	0,00	0,00
Integralização do capital social de empresas dependentes	0,00	0,00
Transferências de capital recebidas	0,00	0,00
Outros ingressos de financiamento	0,00	0,00
Desembolsos	807.093,94	92.548,67
Amortização/Refinanciamento da Dívida	807.093,94	92.548,67
Outros desembolsos de financiamentos	0	0
Fluxo de caixa líquido das atividades de financiamento (III)	-807.093,94	-92.548,67
GERAÇÃO LÍQUIDA DE CAIXA E EQUIVALENTE DE CAIXA (I+II+III)	-9.471.933,24	6.483.107,35
Caixa e Equivalentes de caixa inicial	15.387.924,38	8.904.817,03
Caixa e Equivalente de caixa final	5.915.991,14	15.387.924,38

FONTE: Siafe-AL / SEFAZ-AL



GOVERNO DO ESTADO DE ALAGOAS
QUADRO DE RECEITAS DERIVADAS E ORIGINÁRIAS
SOCIEDADE DE ECONOMIA MISTA
Acumulado até Dezembro/2020

Emitido em: 29/03/21 19:02

Anexo XVIII, da Lei 4.320/64

R\$ 1,00

	Exercício Atual	Exercício Anterior
QUADRO DE RECEITAS DERIVADAS E ORIGINÁRIAS		
RECEITAS DERIVADAS E ORIGINÁRIAS		
Receita Tributária	7.738,50	28.346,98
Receita de Contribuições	0,00	0,00
Receita Patrimonial	403.287,64	509.278,58
Receita Agropecuária	0,00	0,00
Receita Industrial	0,00	0,00
Receita de Serviços	0,00	1.050,00
Remuneração das Disponibilidades	253.050,62	527.455,39
Outras Receitas Derivadas e Originárias	0,00	0,00
Total das Receitas Derivadas e Originárias	664.076,76	1.066.130,95

FONTE: Siafe-AL / SEFAZ-AL



GOVERNO DO ESTADO DE ALAGOAS
QUADRO DE TRANSFERÊNCIAS RECEBIDAS E CONCEDIDAS
SOCIEDADE DE ECONOMIA MISTA
Acumulado até Dezembro/2020

Emitido em: 29/03/21 19:03

Anexo XVIII, da Lei 4.320/64

R\$ 1,00

	Exercício Atual	Exercício Anterior
QUADRO DE TRANSFERÊNCIAS RECEBIDAS E CONCEDIDAS		
TRANSFERÊNCIAS RECEBIDAS		
Intergovernamentais	0,00	0,00
da União	0,00	0,00
a Estados e Distrito Federal	0,00	0,00
de Municípios	0,00	0,00
Intragovernamentais	14.692.703,84	30.041.002,71
Multigovernamentais	0,00	0,00
Outras Transferências	0,00	0,00
Recebidas		
Total das Transferências Recebidas	14.692.703,84	30.041.002,71
TRANSFERÊNCIAS CONCEDIDAS		
Intergovernamentais	0,00	0,00
a União	0,00	0,00
a Estados e Distrito Federal	0,00	0,00
a Municípios	0,00	0,00
Intragovernamentais	9.989.672,07	34.570,51
Outras Transferências	8.159.251,36	3.096.950,00
Concedidas		
Total das Transferências Concedidas	18.148.923,43	3.131.520,51

FONTE: Siafe-AL / SEFAZ-AL



GOVERNO DO ESTADO DE ALAGOAS
QUADRO DE DESEMBOLSOS DE PESSOAL E DEMAIS DESPESAS POR FUNÇÃO
SOCIEDADE DE ECONOMIA MISTA
Acumulado até Dezembro/2020

Emitido em: 29/03/21 19:03

Anexo XVIII, da Lei 4.320/64

R\$ 1,00

	Exercício Atual	Exercício Anterior
QUADRO DE DESEMBOLSOS DE PESSOAL E DEMAIS DESPESAS POR FUNÇÃO		
04 - ADMINISTRAÇÃO	5.472.912,38	25.508.875,39
23 - COMÉRCIO E SERVIÇOS	275.139,86	0,00
28 - ENCARGOS ESPECIAIS	94.492,18	1.733.120,69
Total dos Desembolsos de Pessoal e Demais Despesas por Função	5.842.544,42	27.241.996,08

FONTE: Siafe-AL / SEFAZ-AL



GOVERNO DO ESTADO DE ALAGOAS
QUADRO DE JUROS E ENCARGOS DA DÍVIDA
SOCIEDADE DE ECONOMIA MISTA
Acumulado até Dezembro/2020

Emitido em: 29/03/21 19:03

Anexo XVIII, da Lei 4.320/64

R\$ 1,00

	Exercício Atual	Exercício Anterior
QUADRO DE JUROS E ENCARGOS DA DÍVIDA		
Juros e Correção Monetária da Dívida Interna	0,00	0,00
Juros e Correção Monetária da Dívida Externa	0,00	0,00
Outros Encargos da Dívida	0,00	0,00
Total dos Juros e Encargos da Dívida	0,00	0,00

FONTE: Siafe-AL / SEFAZ-AL



Enfermeiros, fisioterapeutas, médicos, paramédicos, técnicos de enfermagem e tantos outros profissionais da saúde que atuam na linha de frente da pandemia deixam um legado de força e determinação para as próximas gerações



CAPÍTULO 6

CONSOLIDADO



VOL. 2

CONSOLIDAÇÃO GERAL



GOVERNO DO ESTADO DE ALAGOAS
DEMONSTRATIVO DA RECEITA E DESPESA SEGUNDO CATEGORIAS ECONOMICAS
CONSOLIDADO
Acumulado até Dezembro/2020

Emitido em: 30/03/21 17:15

Anexo I, da Lei 4.320/64

R\$ 1,00

RECEITA	R\$	DESPESA	R\$
RECEITAS CORRENTES		DESPESAS CORRENTES	
RECEITA TRIBUTÁRIA	5.810.878.250,17	PESSOAL E ENCARGOS SOCIAIS	6.499.659.856,27
RECEITA DE CONTRIBUIÇÕES	523.540.054,28	JUROS E ENCARGOS DA DÍVIDA	136.645.442,95
RECEITA PATRIMONIAL	741.127.343,80	OUTRAS DESPESAS CORRENTES	2.506.168.809,83
RECEITA AGROPECUÁRIA	0,00		
RECEITA INDUSTRIAL	0,00		
RECEITA DE SERVIÇOS	186.466.760,90		
TRANSFERÊNCIAS CORRENTES	6.067.320.967,32		
OUTRAS RECEITAS CORRENTES	80.030.489,93		
RECEITA INTRA-ORÇAMENTÁRIA CORRENTES	699.522.277,93		
DEDUÇÕES DA RECEITA CORRENTE	-2.780.407.611,64		
DÉFICIT CORRENTE	0,00	SUPERÁVIT CORRENTE	2.186.004.423,64
SUBTOTAL	11.328.478.532,69	SUBTOTAL	11.328.478.532,69
SUPERÁVIT DO ORÇAMENTO CORRENTE	2.186.004.423,64	DÉFICIT DO ORÇAMENTO CORRENTE	0,00
RECEITAS DE CAPITAL		DESPESAS DE CAPITAL	
OPERAÇÕES DE CRÉDITO	303.826.413,72	INVESTIMENTOS	1.071.877.189,13
ALIENAÇÃO DE BENS	503.038,60	INVERSÕES FINANCEIRAS	8.000.000,00
AMORTIZAÇÕES DE EMPRÉSTIMOS	247.857,12	AMORTIZAÇÃO DA DÍVIDA	189.274.669,82
TRANSFERÊNCIAS DE CAPITAL	178.746.104,10	RESERVA DE CONTINGÊNCIA	0,00
OUTRAS RECEITAS DE CAPITAL	0,00		
RECEITAS INTRA-ORÇAMENTÁRIAS DE CAPITAL	0,00		
DEDUÇÕES DA RECEITA DE CAPITAL	0,00		
DÉFICIT ORÇAMENTÁRIO	0,00	SUPERÁVIT ORÇAMENTÁRIO	1.400.175.978,23
SUBTOTAL	2.669.327.837,18	SUBTOTAL	2.669.327.837,18
RECEITAS E DESPESAS CORRENTES	11.328.478.532,69		9.142.474.109,05
RECEITAS E DESPESAS DE CAPITAL	483.323.413,54		1.269.151.858,95
SUB-TOTAL	11.811.801.946,23		10.411.625.968,00
DEFICIT DO ORCAMENTO	0,00		
SUPERAVIT DO ORCAMENTO			1.400.175.978,23
TOTAIS	11.811.801.946,23		11.811.801.946,23

FONTE: Siafe-AL / SEFAZ-AL



GOVERNO DO ESTADO DE ALAGOAS
RECEITA SEGUNDO AS CATEGORIAS ECONÔMICAS
CONSOLIDADO
Acumulado até Dezembro/2020

Emitido em: 30/03/21 17:16

Anexo II, da Lei 4.320/64

R\$ 1,00

ESPECIFICAÇÃO	DESDOBRAMENTO	ORIGEM E ESPÉCIE	CATEGORIA ECONÔMICA
1 - RECEITAS CORRENTES			13.409.363.866,40
11 - IMPOSTOS, TAXAS E CONTRIBUIÇÕES DE MELHORIA		5.810.878.250,17	
111 - Impostos		5.727.905.552,35	
1113031 - Imposto sobre a Renda - Retido na Fonte - Trabalho	589.494.796,91		
11130311 - Imposto sobre a Renda	589.494.796,91		
1113031101 - Imposto sobre a Renda - Retido na Fonte - Trabalho - Principal	589.494.796,91		
1113034 - Imposto sobre a Renda - Retido na Fonte - Outros Rendimentos	49.460.403,92		
11130341 - Imposto sobre a Renda	49.460.403,92		
1113034101 - Imposto sobre a Renda - Retido na Fonte - Outros Rendimentos - Principal	49.460.403,92		
1118012 - Imposto sobre a Propriedade de Veículos Automotores	360.399.214,34		
11180121 - Imposto sobre a Propriedade de Veículos Automotores - Principal	343.903.867,79		
1118012101 - Imposto sobre a Propriedade de Veículos Automotores - Principal	343.903.867,79		
11180122 - Imposto sobre a Propriedade de Veículos Automotores - Multas e Juros	16.495.069,56		
1118012201 - Imposto sobre a Propriedade de Veículos Automotores - Multas e Juros	16.495.069,56		
11180123 - Imposto sobre a Propriedade de Veículos Automotores	157,62		
1118012301 - Imposto sobre a Propriedade de Veículos Automotores - Dívida Ativa	157,62		
11180124 - Imposto sobre a Propriedade de Veículos Automotores	119,37		
1118012401 - Imposto sobre a Propriedade de Veículos Automotores - Dívida Ativa - Multas e Juros	119,37		
1118013 - Imposto sobre Transmissão Causa Mortis e Doação de Bens e Direitos	18.828.998,11		
11180131 - Imposto sobre Transmissão Causa Mortis e Doação de Bens e Direitos - Principal	17.460.212,20		
1118013101 - Imposto sobre Transmissão Causa Mortis e Doação de Bens e Direitos - Principal	17.460.212,20		
11180132 - Imposto sobre Transmissão Causa Mortis e Doação de Bens e Direitos - Multas e Juros	1.093.065,23		
1118013201 - Imposto sobre Transmissão Causa Mortis e Doação de Bens e Direitos - Multas e Juros	1.093.065,23		
11180133 - Imposto sobre Transmissão Causa Mortis e Doação de Bens e Direitos - Dívida Ativa	263.785,25		
1118013301 - Imposto sobre Transmissão Causa Mortis e Doação de Bens e Direitos - Dívida Ativa	263.785,25		



GOVERNO DO ESTADO DE ALAGOAS
RECEITA SEGUNDO AS CATEGORIAS ECONÔMICAS
CONSOLIDADO
Acumulado até Dezembro/2020

Emitido em: 30/03/21 17:16

Anexo II, da Lei 4.320/64

R\$ 1,00

ESPECIFICAÇÃO	DESDOBRAMENTO	ORIGEM E ESPÉCIE	CATEGORIA ECONÔMICA
11180134 - Imposto sobre Transmissão Causa Mortis e Doação de Bens e Direitos - Dívida Ativa - Multas e Juros	11.935,43		
1118013401 - Imposto sobre Transmissão Causa Mortis e Doação de Bens e Direitos - Dívida Ativa - Multas e Juros	11.935,43		
1118021 - Imposto sobre Operações Relativas à Circulação de Mercadorias e sobre Prestações de Serviços de Transporte Interestadual e Intermunicipal e de Comunicação	4.383.218.946,36		
11180211 - Imposto sobre Operações Relativas à Circulação de Mercadorias e sobre Prestações de Serviços de Transporte Interestadual e Intermunicipal e de Comunicação	4.271.879.134,18		
1118021101 - Imposto sobre Operações Relativas à Circulação de Mercadorias e sobre Prestações de Serviços de Transporte Interestadual e Intermunicipal e de Comunicação - Principal	4.271.879.134,18		
11180212 - Imposto sobre Operações Relativas à Circulação de Mercadorias e sobre Prestações de Serviços de Transporte Interestadual e Intermunicipal e de Comunicação - Multas e Juros	62.037.591,21		
1118021201 - Imposto sobre Operações Relativas à Circulação de Mercadorias e sobre Prestações de Serviços de Transporte Interestadual e Intermunicipal e de Comunicação - Multas e Juros	62.037.591,21		
11180213 - Imposto sobre Operações Relativas à Circulação de Mercadorias e sobre Prestações de Serviços de Transporte Interestadual e Intermunicipal e de Comunicação	35.029.304,52		
1118021301 - Imposto sobre Operações Relativas à Circulação de Mercadorias e sobre Prestações de Serviços de Transporte Interestadual e Intermunicipal e de Comunicação - Dívida Ativa	35.029.304,52		
11180214 - Imposto sobre Operações Relativas à Circulação de Mercadorias e sobre Prestações de Serviços de Transporte Interestadual e Intermunicipal e de Comunicação	14.272.916,45		
1118021401 - Imposto sobre Operações Relativas à Circulação de Mercadorias e sobre Prestações de Serviços de Transporte Interestadual e Intermunicipal e de Comunicação - Dívida Ativa - Multas e Juros	14.272.916,45		
1118022 - Adicional ICMS - Fundo Estadual de Combate à Pobreza	326.503.192,71		
11180221 - Adicional ICMS	326.503.192,71		
1118022101 - Adicional ICMS - Fundo Estadual de Combate à Pobreza - Principal	324.803.248,59		
1118022102 - Adicional ICMS - Fundo Estadual de Combate à Pobreza - Dívida Ativa	560,08		
1118022103 - Adicional ICMS - Fundo Estadual de Combate à Pobreza - Dívida Ativa - Multas e Juros	304,00		
1118022104 - Adicional ICMS - Fundo Estadual de Combate à Pobreza - Multas e Juros de Mora do ICMS FECOEP	1.699.080,04		
112 - Taxas		82.946.555,10	
1121011 - Taxas de Inspeção, Controle e Fiscalização	38.351.372,82		



GOVERNO DO ESTADO DE ALAGOAS
RECEITA SEGUNDO AS CATEGORIAS ECONÔMICAS
CONSOLIDADO
Acumulado até Dezembro/2020

Emitido em: 30/03/21 17:16

Anexo II, da Lei 4.320/64

R\$ 1,00

ESPECIFICAÇÃO	DESDOBRAMENTO	ORIGEM E ESPÉCIE	CATEGORIA ECONÔMICA
11210111 - Taxas de Inspeção, Controle e Fiscalização	38.204.487,66		
1121011101 - Taxas de Inspeção, Controle e Fiscalização - Taxa de Fiscalização e Serviços Diversos - Principal	7.344.523,95		
1121011102 - Taxas de Inspeção, Controle e Fiscalização - Vigilância Sanitária - Principal	150.245,08		
1121011103 - Taxas de Inspeção, Controle e Fiscalização - Licença Prévia - Principal	51.343,41		
1121011104 - Taxas de Inspeção, Controle e Fiscalização - Licença de Implementação - Principal	731.023,21		
1121011105 - Taxas de Inspeção, Controle e Fiscalização - Licença de Operação - Principal	1.943.154,23		
1121011106 - Taxas de Inspeção, Controle e Fiscalização - Licença de Projetos - Principal	468.726,13		
1121011108 - Taxas de Inspeção, Controle e Fiscalização - Autorização Funcionamento Transporte - Principal	1.902.099,35		
1121011109 - Taxas de Inspeção, Controle e Fiscalização - Aprovação Projeto Const. Civil - Principal	153,96		
1121011110 - Taxas de Inspeção, Controle e Fiscalização - Regulação Serv. Gás. Canalizado - Principal	1.747.929,56		
Principal 1121011111 - Taxas de Inspeção, Controle e Fiscalização - Taxa de Análise Projeto Segurança Contra Incêndio -	1.597.456,07		
1121011113 - Taxas de Inspeção, Controle e Fiscalização - Serviços Diversos - Principal	91,00		
1121011114 - Taxas de Inspeção, Controle e Fiscalização - Utilização dos Serviços Públicos - Principal	511.672,16		
1121011115 - Taxas de Inspeção, Controle e Fiscalização - Taxa de Saneamento - Principal	1.348.647,57		
1121011116 - Taxas de Inspeção, Controle e Fiscalização - Mineração - Principal	11.055,00		
1121011117 - Taxas de Inspeção, Controle e Fiscalização - Emolumentos Consulares - Principal	4.958.802,85		
1121011118 - Taxas de Inspeção, Controle e Fiscalização - Taxa FEFAL (Lei 7.835/2016) - Principal	15.437.564,13		
11210112 - Taxas de Inspeção, Controle e Fiscalização - Multas e Juros	146.885,16		
1121011218 - Taxas de Inspeção, Controle e Fiscalização - Taxa FEFAL (Lei 7.835/2016) - Multas e Juros	146.885,16		
1121041 - Taxa de Controle e Fiscalização Ambiental	192.318,04		
11210411 - Taxa de Controle e Fiscalização Ambiental	192.318,04		
1121041101 - Taxa de Controle e Fiscalização Ambiental - Principal	1.107,52		
1121041103 - Taxa de Controle e Fiscalização Ambiental - Proteção Ambiental - Principal	103,00		
Principal 1121041104 - Taxa de Controle e Fiscalização Ambiental - Outras Taxas de Controle e Fiscalização Ambiental -	191.107,52		



GOVERNO DO ESTADO DE ALAGOAS
RECEITA SEGUNDO AS CATEGORIAS ECONÔMICAS
CONSOLIDADO
Acumulado até Dezembro/2020

Emitido em: 30/03/21 17:16

Anexo II, da Lei 4.320/64

R\$ 1,00

ESPECIFICAÇÃO	DESDOBRAMENTO	ORIGEM E ESPÉCIE	CATEGORIA ECONÔMICA
1121991 - Outras Taxas pelo Exercício do Poder de Polícia	99.361,13		
11219911 - Outras Taxas pelo Exercício do Poder de Polícia	99.361,13		
1121991101 - Outras Taxas pelo Exercício do Poder de Polícia - Principal	99.361,13		
1122011 - Taxas pela Prestação de Serviços	19.905.035,21		
11220111 - Taxas pela Prestação de Serviços - Principal	19.905.035,21		
1122011101 - Taxas pela Prestação de Serviços - Taxa de Prevenção e Combate a Incêndio - Principal	2.044.790,62		
1122011102 - Taxas pela Prestação de Serviços - Taxa Judiciária - Principal	8.592.923,12		
1122011104 - Taxas pela Prestação de Serviços - Acesso a Informacao Lei 12527/11 - Principal	1.166,62		
1122011106 - Taxas pela Prestação de Serviços - Outras Taxas pela Prestação de Serviço - Principal	2.182.948,36		
1122011107 - Taxas pela Prestação de Serviços - Taxa de Serviços Notariais e Registrais - TSNR - Principal	7.083.206,49		
1122021 - Emolumentos e Custas Judiciais	24.398.467,90		
11220211 - Emolumentos e Custas Judiciais	24.398.467,90		
1122021101 - Emolumentos e Custas Judiciais - Principal	24.398.467,90		
113 - Contribuição de Melhoria		26.142,72	
1130001 - Contribuição de Melhoria	26.142,72		
11300011 - Contribuição de Melhoria - Principal	26.142,72		
1130001101 - Contribuição de Melhoria - Principal	26.142,72		
12 - CONTRIBUIÇÕES		523.540.054,28	
121 - Contribuições Sociais		523.540.054,28	
1210042 - Contribuição do Servidor Ativo Civil para o RPPS	237.600.831,22		
12100421 - Contribuição do Servidor Ativo Civil para o RPPS	237.600.831,22		
1210042101 - Contribuição do Servidor Ativo Civil para o RPPS - Principal	237.600.831,22		
1210043 - Contribuição do Servidor Inativo para o RPPS	94.509.325,70		
12100431 - Contribuição do Servidores Inativos Civis para o RPPS - Principal	94.509.325,70		
1210043101 - Contribuição do Servidor Inativo para o RPPS - Principal	94.509.325,70		



GOVERNO DO ESTADO DE ALAGOAS
RECEITA SEGUNDO AS CATEGORIAS ECONÔMICAS
CONSOLIDADO
Acumulado até Dezembro/2020

Emitido em: 30/03/21 17:16

Anexo II, da Lei 4.320/64

R\$ 1,00

ESPECIFICAÇÃO	DESDOBRAMENTO	ORIGEM E ESPÉCIE	CATEGORIA ECONÔMICA
1210044 - Contribuição do Pensionista para o RPPS	50.928.937,45		
12100441 - Contribuição do Pensionista para o RPPS	50.928.937,45		
1210044101 - Contribuição do Pensionista para o RPPS - Principal	50.928.937,45		
1210991 - Outras Contribuições Sociais	7.550.394,64		
12109911 - Outras Contribuições Sociais - Contribservidor - Precatorios Lei 6410/2003 - Principal	7.550.394,64		
1210991101 - Outras Contribuições Sociais - Contribuições de servidores - Precatorios Lei 6410/2003 - Principal	6.251.982,42		
1210991104 - Outras Contribuições Sociais - Outras Contribuições Previdenciárias - Principal	1.287.412,22		
1210991105 - Outras Contribuições Sociais - Contribservidor - Precatorios Lei 6410/2003 - Principal	11.000,00		
1218022 - Contribuição do Militar Ativo	77.363.429,12		
12180221 - Contribuição do Militar Ativo	77.363.429,12		
1218022101 - Contribuição do Militar Ativo - Principal	77.363.429,12		
1218023 - Contribuição do Militar Inativo	55.587.136,15		
12180231 - Contribuição do Militar Inativo	55.587.136,15		
1218023101 - Contribuição do Militar Inativo - Principal	55.587.136,15		
13 - RECEITA PATRIMONIAL		741.127.343,80	
131 - Exploração do Patrimônio Imobiliário do Estado		5.901.005,55	
1310011 - Aluguéis e Arrendamentos	347.117,69		
13100111 - Aluguéis e Arrendamentos	347.117,69		
1310011102 - Aluguéis e Arrendamentos - Imóveis Urbanos - Principal	340.250,57		
1310011104 - Aluguéis e Arrendamentos - Outros Aluguéis - Principal	6.867,12		
1310012 - Foros, Laudêmios e Tarifas de Ocupação	4.419.196,86		
13100121 - Foros, Laudêmios e Tarifas de Ocupação	4.419.196,86		
1310012101 - Foros, Laudêmios e Tarifas de Ocupação - Principal	243.522,93		
1310012102 - Foros, Laudêmios e Tarifas de Ocupação - Imóveis - Principal	3.755.693,80		
1310012103 - Foros, Laudêmios e Tarifas de Ocupação - Laudêmios - Principal	419.980,13		



GOVERNO DO ESTADO DE ALAGOAS
RECEITA SEGUNDO AS CATEGORIAS ECONÔMICAS
CONSOLIDADO
Acumulado até Dezembro/2020

Emitido em: 30/03/21 17:16

Anexo II, da Lei 4.320/64

R\$ 1,00

ESPECIFICAÇÃO	DESDOBRAMENTO	ORIGEM E ESPÉCIE	CATEGORIA ECONÔMICA
1310991 - Outras Receitas Imobiliárias	1.134.691,00		
13109911 - Outras Receitas Imobiliárias	1.134.691,00		
1310991101 - Outras Receitas Imobiliárias - Principal	1.134.691,00		
132 - Valores Mobiliários		82.913.495,92	
1321001 - Remuneração de Depósitos Bancários	80.861.071,31		
13210011 - Remuneração de Depósitos Bancários	80.861.071,31		
1321001101 - Remuneração de Depósitos Bancários - Principal	1.182.862,77		
1321001102 - Remuneração de Depósitos Bancários - Títulos Públicos - Principal	0,00		
1321001103 - Remuneração de Depósitos Bancários - Poupança - Principal	4.589.962,21		
1321001104 - Remuneração de Depósitos Bancários - Fundos de Investimento - Principal	50.495.379,59		
1321001105 - Remuneração de Depósitos Bancários - CDB - Principal	1.334.264,41		
1321001106 - Remuneração de Depósitos Bancários - Outras Aplicações Financeiras de Liquidez Imediata - Principal	0,00		
1321001109 - Remuneração de Depósitos Bancários - Aplicação Financeira Conta Única - Principal	23.258.602,33		
1323001 - Participações	2.052.424,61		
13230011 - Participações - Principal	2.052.424,61		
1323001101 - Participações - Principal	2.052.424,61		
133 - Delegação de Serviços Públicos Mediante Concessão, Permissão, Autorização ou Licença		613.945.822,58	
1339991 - Outras Delegações de Serviços Públicos	613.945.822,58		
13399911 - Outras Delegações de Serviços Públicos - Receita de Concessões e Permissões - Principal	613.945.822,58		
1339991102 - Outras Delegações de Serviços Públicos - Receita de Concessões e Permissões - Serviços de Saneamento - Principal	613.945.822,58		
134 - Exploração de Recursos Naturais		585.809,87	
1344021 - Compensação Financeira pela Exploração de Recursos Minerais	585.809,87		
13440211 - Compensação Financeira pela Exploração de Recursos Minerais	585.809,87		
1344021101 - Compensação Financeira pela Exploração de Recursos Minerais - Principal	585.809,87		
136 - Cessão de Direitos		10.830.821,14	



GOVERNO DO ESTADO DE ALAGOAS
RECEITA SEGUNDO AS CATEGORIAS ECONÔMICAS
CONSOLIDADO
Acumulado até Dezembro/2020

Emitido em: 30/03/21 17:16

Anexo II, da Lei 4.320/64

R\$ 1,00

ESPECIFICAÇÃO	DESDOBRAMENTO	ORIGEM E ESPÉCIE	CATEGORIA ECONÔMICA
1360011 - Cessão do Direito de Operacionalização de Pagamentos	10.830.821,14		
Principal 13600111 - Cessão do Direito de Operacionalização de Pagamentos - Receita da Terceirização da Folha de Pagamento -	10.830.821,14		
Judiciais 1360011102 - Cessão do Direito de Operacionalização de Pagamentos - Receita da Terceirização de Depósitos	10.830.821,14		
139 - Demais Receitas Patrimoniais		26.950.388,74	
1390001 - Demais Receitas Patrimoniais	26.950.388,74		
13900011 - Demais Receitas Patrimoniais	26.950.388,74		
1390001101 - Demais Receitas Patrimoniais - Uso de Faixa de Dominio de Rodovias - Principal	391,52		
1390001102 - Demais Receitas Patrimoniais - Cota-Parte da Compensação Financeira de Recursos Hidricos - Principal	6.206.219,31		
1390001103 - Demais Receitas Patrimoniais - Cota-parte Royalties pelo Excedente da Produção do Petróleo - Principal	20.729.177,26		
1390001104 - Demais Receitas Patrimoniais - Outras	14.600,65		
16 - RECEITA DE SERVIÇOS		186.466.760,90	
161 - Serviços Administrativos e Comerciais Gerais		162.474.358,94	
1610011 - Serviços Administrativos e Comerciais Gerais	159.511.115,12		
16100111 - Serviços Administrativos e Comerciais Gerais	159.511.115,12		
1610011101 - Serviços Administrativos e Comerciais Gerais - 2A Via Carteira Nacional de Habilitacao - Principal	555.606,18		
Principal 1610011102 - Serviços Administrativos e Comerciais Gerais - Renovacao da Carteira Nacional de Habilitacao -	7.923.802,76		
1610011103 - Serviços Administrativos e Comerciais Gerais - Reg da Cart Nac De Habilitacao de Outra UF - Principal	568.632,54		
1610011104 - Serviços Administrativos e Comerciais Gerais - Reg de Cart Nac De Habilitacao de Estrageiro - Principal	5.815,26		
1610011105 - Serviços Administrativos e Comerciais Gerais - Carteira Nacional De Habilitacao Definitiva - Principal	1.711.771,40		
1610011106 - Serviços Administrativos e Comerciais Gerais - Reteste por Falta ao Exame Teorico Ou Pratico - Principal	92.939,36		
1610011107 - Serviços Administrativos e Comerciais Gerais - Historico de Condutor - Principal	43.935,06		
1610011108 - Serviços Administrativos e Comerciais Gerais - Alteracao de Dados Habilitacao - Principal	384.424,60		



GOVERNO DO ESTADO DE ALAGOAS
RECEITA SEGUNDO AS CATEGORIAS ECONÔMICAS
CONSOLIDADO
Acumulado até Dezembro/2020

Emitido em: 30/03/21 17:16

R\$ 1,00

Anexo II, da Lei 4.320/64

ESPECIFICAÇÃO	DESDOBRAMENTO	ORIGEM E ESPÉCIE	CATEGORIA ECONÔMICA
Principal 1610011109 - Serviços Administrativos e Comerciais Gerais - Reabilitacao - Cart Nac de Habilidade Cassada -	3.880,80		
1610011110 - Serviços Administrativos e Comerciais Gerais - 1A Habilidade - Principal	6.131.434,41		
1610011111 - Serviços Administrativos e Comerciais Gerais - Reteste P/Reprovacao no Exteorico ou Pratico - Principal	1.412.897,22		
1610011112 - Serviços Administrativos e Comerciais Gerais - Adicao ou Mudanca De Categoria - Principal	821.221,52		
Principal 1610011113 - Serviços Administrativos e Comerciais Gerais - Reg de CNH de Outra UF C/Adicao Ou Mudde Cat -	59.369,77		
Principal 1610011114 - Serviços Administrativos e Comerciais Gerais - Reg de CNH De Estrageiro c/Adicao ou Mud Cat -	349,29		
1610011115 - Serviços Administrativos e Comerciais Gerais - Adicao e Mudanca de Categoria - Principal	21.883,40		
Principal 1610011116 - Serviços Administrativos e Comerciais Gerais - Regde CNH de Outra UF C/Adicao e Mud de Cat -	2.223,32		
1610011117 - Serviços Administrativos e Comerciais Gerais - Regde CNH de Estrageiro C/Adicao e Mud Cat - Principal	45.816,06		
Principal 1610011119 - Serviços Administrativos e Comerciais Gerais - Reciclagem - Cartnac De Habilidade Suspensa -	69.925,35		
1610011120 - Serviços Administrativos e Comerciais Gerais - Encaminhamento Para Junta Medica-Principal	0,00		
1610011123 - Serviços Administrativos e Comerciais Gerais - Avaliacao De Junta Psicologica - Principal	1.337,60		
1610011124 - Serviços Administrativos e Comerciais Gerais - Permissionado Penalizado - Principal	13.825,35		
1610011125 - Serviços Administrativos e Comerciais Gerais -1A Habilidade-Proc Expirado-Res 168/2004 - Principal	726.547,00		
Principal 1610011126 - Serviços Administrativos e Comerciais Gerais - Credou Renov de Cred de Formacao de Condutor -	27.623,75		
Principal 1610011127 - Serviços Administrativos e Comerciais Gerais - Credenc ou Renovacao de Cred de Casa de Placa -	28.971,25		
1610011128 - Serviços Administrativos e Comerciais Gerais - Credenc ou Renov de Cred de Inst Financeiras - Principal	158.735,50		
1610011129 - Serviços Administrativos e Comerciais Gerais - Cred ou Renov de Cred de Instrutor de CFC - Principal	18.647,42		
1610011130 - Serviços Administrativos e Comerciais Gerais - Cred ou Renov de Cred de Diretor de CFC - Principal	9.432,50		
Principal 1610011131 - Serviços Administrativos e Comerciais Gerais - Cred ou Renov de Cred de Diretor Geral de CFC -	11.633,49		



GOVERNO DO ESTADO DE ALAGOAS
RECEITA SEGUNDO AS CATEGORIAS ECONÔMICAS
CONSOLIDADO
Acumulado até Dezembro/2020

Emitido em: 30/03/21 17:16

Anexo II, da Lei 4.320/64

R\$ 1,00

ESPECIFICAÇÃO	DESDOBRAMENTO	ORIGEM E ESPÉCIE	CATEGORIA ECONÔMICA
1610011132 - Serviços Administrativos e Comerciais Gerais - Credou Renov de Cred de Medico/Clinica/Psico - Principal	35.843,50		
1610011133 - Serviços Administrativos e Comerciais Gerais - Cred/Renov de Cred psicologo de Clinica Med - Principal	33.418,00		
1610011134 - Serviços Administrativos e Comerciais Gerais - Credou Renovde Cred de Clinica Medica/Psico - Principal	30.318,75		
1610011135 - Serviços Administrativos e Comerciais Gerais - 1(Primeiro) Emplacamento - Principal	6.714.148,08		
1610011136 - Serviços Administrativos e Comerciais Gerais - 1(Primeiro) Emplacamento Sem Vistoria - Principal	104.130,64		
1610011137 - Serviços Administrativos e Comerciais Gerais - Licenciamento Anual - Principal	71.672.790,30		
1610011138 - Serviços Administrativos e Comerciais Gerais - Transferencia de Propriedade - Principal	19.690.428,27		
1610011139 - Serviços Administrativos e Comerciais Gerais - 2A Via de Certif de Rege Licenc de Veiculos - Principal	52.633,35		
1610011140 - Serviços Administrativos e Comerciais Gerais - 2A Via de Certificado de Registro de Veiculos - Principal	1.373.145,62		
1610011141 - Serviços Administrativos e Comerciais Gerais - Alteracao de Dados - Principal	544.597,90		
1610011143 - Serviços Administrativos e Comerciais Gerais - Escolha de Placa Especial - Principal	25.872,00		
1610011145 - Serviços Administrativos e Comerciais Gerais - 2A Via de Certif de Reg e Licenc de Veiculos - Principal	2.021,25		
1610011146 - Serviços Administrativos e Comerciais Gerais - Baixa do Veiculo - Principal	8.478,47		
1610011148 - Serviços Administrativos e Comerciais Gerais - Lacre da Placa - Principal	19.126,38		
1610011150 - Serviços Administrativos e Comerciais Gerais - Diaria Veiculo Apreendido - Pequeno Porte - Principal	349.901,39		
Principal 1610011151 - Serviços Administrativos e Comerciais Gerais - Taxa Reboque Perimetro Urbano - Pequeno Porte -	100.831,00		
Principal 1610011152 - Serviços Administrativos e Comerciais Gerais - Taxa Reboque Perimetro Urbano - Grande Porte -	916,30		
Principal 1610011153 - Serviços Administrativos e Comerciais Gerais - Taxa Reboque Perimetro Urbano Biciclete Moto -	46.101,44		
1610011154 - Serviços Administrativos e Comerciais Gerais - Diaria Veiculo Apreendido Grande Porte - Principal	20.431,44		
1610011155 - Serviços Administrativos e Comerciais Gerais - Diaria Veiculo Apreendido Bicicleta e Moto - Principal	300.111,36		
1610011157 - Serviços Administrativos e Comerciais Gerais - Bloqueio Administrativo de Veiculos - Principal	63.206,98		
1610011158 - Serviços Administrativos e Comerciais Gerais - Vistoria de Veiculo Externa - Principal	23.708,08		
1610011159 - Serviços Administrativos e Comerciais Gerais - Vistoria de Veiculo no Detran - Principal	12.634.557,21		



GOVERNO DO ESTADO DE ALAGOAS
RECEITA SEGUNDO AS CATEGORIAS ECONÔMICAS
CONSOLIDADO
Acumulado até Dezembro/2020

Emitido em: 30/03/21 17:16

Anexo II, da Lei 4.320/64

R\$ 1,00

ESPECIFICAÇÃO	DESDOBRAMENTO	ORIGEM E ESPÉCIE	CATEGORIA ECONÔMICA
1610011161 - Serviços Administrativos e Comerciais Gerais - Extrato de Dados Para Seguro - Principal	2.552.418,13		
1610011162 - Serviços Administrativos e Comerciais Gerais - Financiamento de Veiculo - Principal	35.088,90		
1610011163 - Serviços Administrativos e Comerciais Gerais - Vistoria Lacrada - Principal	0,00		
1610011164 - Serviços Administrativos e Comerciais Gerais - Emissao de Transito Livre - Principal	30.184,00		
1610011165 - Serviços Administrativos e Comerciais Gerais - Cancelamento de Gravame - Principal	0,00		
Principal 1610011166 - Serviços Administrativos e Comerciais Gerais - Custeio Cobr.infr.p/Munic. c/Frota ate 150000V -	47.672,42		
Principal 1610011167 - Serviços Administrativos e Comerciais Gerais - Custeio Cobr.infr.p/Munic. c/Frota sup. 150000V -	14.964.985,32		
Principal 1610011168 - Serviços Administrativos e Comerciais Gerais - Cust. Cobr.nai E Nip P/Munic. frota Ate 150000V -	79.164,94		
1610011169 - Serviços Administrativos e Comerciais Gerais - Custcobrnai E Nip P/Municfrota Sup150000V - Principal	210.938,50		
Principal 1610011170 - Serviços Administrativos e Comerciais Gerais - Transf. de Propriedade Para Conces. credenciada -	325.124,80		
1610011172 - Serviços Administrativos e Comerciais Gerais - Credenciamento De Despachante - Principal	2.021,25		
1610011174 - Serviços Administrativos e Comerciais Gerais - Custeio Para Delegacao de Competencia - Principal	3.907,75		
1610011175 - Serviços Administrativos e Comerciais Gerais - Outros Servicos - Principal	1.482.100,80		
1610011176 - Serviços Administrativos e Comerciais Gerais - Taxa De Deposito - Veiculo-Automot/Similares - Principal	32.420,62		
1610011177 - Serviços Administrativos e Comerciais Gerais - Taxa De Deposito De Veiculo - Bicicleta/Moto - Principal	15.179,97		
Principal 1610011178 - Serviços Administrativos e Comerciais Gerais - Taxa de Deposito de Veiculo-Caminhao/Onibus -	2.656,90		
1610011179 - Serviços Administrativos e Comerciais Gerais - Vistoria de Veiculo - Principal	68.615,67		
1610011180 - Serviços Administrativos e Comerciais Gerais - Taxa de Terminal Rodoviario - Principal	21.919,20		
1610011185 - Serviços Administrativos e Comerciais Gerais - Renovacao de Licenciamento - Principal	2.119,76		
1610011186 - Serviços Administrativos e Comerciais Gerais - Cessao De Uso Remunerado/Box - Principal	1.712,00		
1610011187 - Serviços Administrativos e Comerciais Gerais - OUTROS SERVIÇOS DETRAN - Principal	1.375,18		
1610011190 - Serviços Administrativos e Comerciais Gerais - Serviços Educacionais - Principal	129.879,67		



GOVERNO DO ESTADO DE ALAGOAS
RECEITA SEGUNDO AS CATEGORIAS ECONÔMICAS
CONSOLIDADO
Acumulado até Dezembro/2020

Emitido em: 30/03/21 17:16

Anexo II, da Lei 4.320/64

R\$ 1,00

ESPECIFICAÇÃO	DESDOBRAMENTO	ORIGEM E ESPÉCIE	CATEGORIA ECONÔMICA
1610011191 - Serviços Administrativos e Comerciais Gerais - Serviços de Consultoria, Assistência Técnica e Análise de Projetos - Principal	1.985.549,48		
1610011193 - Serviços Administrativos e Comerciais Gerais - Taxa de Expediente - Principal	264,34		
1610011196 - Serviços Administrativos e Comerciais Gerais - Serviços Administrativos das Condições - Principal	2.620.944,10		
1610011198 - Serviços Administrativos e Comerciais Gerais - Receita de Apoio Cultural - Principal	195.013,06		
1610011199 - Serviços Administrativos e Comerciais Gerais - Receita de Serviços da Escola Fazendária - Principal	458,49		
1610021 - Inscrição em Concursos e Processos Seletivos	1.735.282,74		
16100211 - Inscrição em Concursos e Processos Seletivos - Inscrição em Concursos Públicos - Principal	1.256.482,74		
1610021101 - Inscrição em Concursos e Processos Seletivos - Taxa de Inscrição - Principal	36.700,00		
1610021102 - Inscrição em Concursos e Processos Seletivos - Serviços de Inscrições em Concurso Público - Principal	1.219.782,74		
16100212 - Inscrição em Concursos e Processos Seletivos - Multas e Juros	478.800,00		
1610021202 - Inscrição em Concursos e Processos Seletivos - Serviços de Inscrições em Concurso Público - Multas e Juros	478.800,00		
1610031 - Serviços de Registro, Certificação e Fiscalização	4.070,00		
16100311 - Serviços de Registro, Certificação e Fiscalização	4.070,00		
1610031101 - Serviços de Registro, Certificação e Fiscalização - Expedição de Certificados - Principal	70,00		
1610031103 - Serviços de Registro, Certificação e Fiscalização - Certificação de Produtos e Serviços - Principal	4.000,00		
1610041 - Serviços de Informação e Tecnologia	1.223.891,08		
16100411 - Serviços de Informação e Tecnologia	1.223.891,08		
1610041101 - Serviços de Informação e Tecnologia - Processamento de Dados - Principal	1.223.891,08		
163 - Serviços e Atividades Referentes à Saúde		23.811.539,86	
1630011 - Serviços de Atendimento à Saúde	23.811.539,86		
16300111 - Serviços de Atendimento à Saúde - Principal	23.811.539,86		
1630011103 - Serviços de Atendimento à Saúde - Serviços Pré-Hospitalares Unidade de Resgate - Principal	4.650,20		
1630011117 - Serviços de Atendimento à Saúde - Outros	23.806.889,66		
169 - Outros Serviços		180.862,10	



GOVERNO DO ESTADO DE ALAGOAS
RECEITA SEGUNDO AS CATEGORIAS ECONÔMICAS
CONSOLIDADO
Acumulado até Dezembro/2020

Emitido em: 30/03/21 17:16

R\$ 1,00

Anexo II, da Lei 4.320/64

ESPECIFICAÇÃO	DESDOBRAMENTO	ORIGEM E ESPÉCIE	CATEGORIA ECONÔMICA
1690991 - Outros Serviços	180.862,10		
16909911 - Outros Serviços - Principal	180.862,10		
1690991105 - Outros Serviços - Emolumentos e Custas Processuais Administrativas - Principal	144.599,25		
1690991110 - Outros Serviços - DAR Amarelinha - Principal	1.994,30		
1690991125 - Outros Serviços - Faixa de Dominio Vistoria e Análise - Principal	29.318,95		
1690991130 - Outros Serviços - Juros de Mora de Outras Receitas - Principal	3.400,00		
1690991138 - Outros Serviços - Renovação de Credenciamento de Demostagem de Veículo - Principal	202,10		
1690991140 - Outros Serviços - Credenciamento ou Renovação de Credenciamento Diversos Área de Habilitação CNH - Principal	1.347,50		
17 - TRANSFERÊNCIAS CORRENTES		6.067.320.967,32	
171 - Transferências da União e de suas Entidades		5.357.753.392,76	
1718011 - Cota-Parte do Fundo de Participação dos Estados e do Distrito Federal	3.922.996.342,54		
17180111 - Cota-Parte do Fundo de Participação dos Estados e do Distrito Federal - Principal	3.922.996.342,54		
1718011101 - Cota-Parte do Fundo de Participação dos Estados e do Distrito Federal - FPE - Principal	3.922.996.342,54		
1718016 - Cota-Parte do Imposto Sobre Produtos Industrializados - Estados Exportadores de Produtos Industrializados	9.583.819,66		
17180161 - Cota-Parte do Imposto Sobre Produtos Industrializados - Estados Exportadores de Produtos Industrializados - IPI - Principal	9.583.819,66		
1718016101 - Cota-Parte do Imposto Sobre Produtos Industrializados - Estados Exportadores de Produtos Industrializados - IPI - Principal	9.583.819,66		
1718017 - Cota-Parte da Contribuição de Intervenção no Domínio Econômico	9.563.463,49		
17180171 - Cota-Parte da Contribuição de Intervenção no Domínio Econômico - Principal	9.563.463,49		
1718017101 - Cota-Parte da Contribuição de Intervenção no Domínio Econômico - CIDE - Principal	9.563.463,49		
1718026 - Cota-Parte do Fundo Especial do Petróleo - FEP	19.317.217,84		
17180261 - Cota-Parte do Fundo Especial do Petróleo - FEP - Principal	19.317.217,84		
1718026101 - Cota-Parte do Fundo Especial do Petróleo - FEP - Principal	19.317.217,84		
1718031 - Transferência de Recursos do Sistema Único de Saúde - SUS / Atenção Básica	62.580.251,18		



GOVERNO DO ESTADO DE ALAGOAS
RECEITA SEGUNDO AS CATEGORIAS ECONÔMICAS
CONSOLIDADO
Acumulado até Dezembro/2020

Emitido em: 30/03/21 17:16

Anexo II, da Lei 4.320/64

R\$ 1,00

ESPECIFICAÇÃO	DESDOBRAMENTO	ORIGEM E ESPÉCIE	CATEGORIA ECONÔMICA
17180311 - Transferência de Recursos do SUS - Atenção Básica	62.580.251,18		
1718031101 - Transferência de Recursos do SUS - Atenção Básica - Principal	62.580.251,18		
1718032 - Transferência de Recursos do SUS / Atenção de Média e Alta Complexidade Ambulatorial e Hospitalar	167.796.427,28		
17180320 - Transferência de Recursos do SUS / Atenção de Média e Alta Complexidade Ambulatorial e Hospitalar	167.796.427,28		
1718032000 - Transferência de Recursos do SUS / Atenção de Média e Alta Complexidade Ambulatorial e Hospitalar	167.796.427,28		
1718033 - Transferência de Recursos do SUS / Vigilância em Saúde	8.537.883,31		
17180330 - Transferência de Recursos do SUS / Vigilância em Saúde	8.537.883,31		
1718033000 - Transferência de Recursos do SUS / Vigilância em Saúde	8.537.883,31		
1718034 - Transferência de Recursos do SUS / Assistência Farmacêutica	1.548.694,05		
17180340 - Transferência de Recursos do SUS / Assistência Farmacêutica	1.548.694,05		
1718034000 - Transferência de Recursos do SUS / Assistência Farmacêutica	1.548.694,05		
1718035 - Transferência de Recursos do SUS / Gestão do SUS	551.448,00		
17180350 - Transferência de Recursos do SUS / Gestão do SUS	551.448,00		
1718035000 - Transferência de Recursos do SUS / Gestão do SUS	551.448,00		
1718039 - Transferência de Recursos do SUS - Outros Programas Financiados por Transferências Fundo a Fundo	105.648.377,73		
17180391 - Transferência de Recursos do SUS - Outros Programas Financiados por Transferências Fundo a Fundo	105.648.377,73		
1718039101 - Transferência de Recursos do SUS - Outros Programas Financiados por Transferências Fundo a Fundo	105.648.377,73		
1718051 - Transferências do Salário-Educação	13.118.958,74		
17180511 - Transferências do Salário	13.118.958,74		
1718051101 - Transferências do Salário-Educação - Principal	13.118.958,74		
1718102 - Transferências de Convênios da União Destinadas a Programas de Educação	21.406.916,33		
17181021 - Transferências de Convênios da União Destinadas a Programas de Educação	21.406.916,33		
1718102101 - Transferências de Convênios da União Destinadas a Programas de Educação - Principal	21.406.916,33		
1718103 - Transferências de Convênios da União Destinadas a Programas de Assistência Social	3.099.421,81		
17181031 - Transferências de Convênios da União Destinadas a Programas de Assistência Social	3.099.421,81		



GOVERNO DO ESTADO DE ALAGOAS
RECEITA SEGUNDO AS CATEGORIAS ECONÔMICAS
CONSOLIDADO
Acumulado até Dezembro/2020

Emitido em: 30/03/21 17:16

Anexo II, da Lei 4.320/64

R\$ 1,00

ESPECIFICAÇÃO	DESDOBRAMENTO	ORIGEM E ESPÉCIE	CATEGORIA ECONÔMICA
1718103101 - Transferências de Convênios da União Destinadas a Programas de Assistência Social - Principal	3.099.421,81		
1718104 - Transferências de Convênios da União Destinadas a Programas de Combate à Fome	12.873.033,60		
17181041 - Transferências de Convênios da União Destinadas a Programas de Combate à Fome - Principal	12.873.033,60		
1718104101 - Transferências de Convênios da União Destinadas a Programas de Combate à Fome - Principal	12.873.033,60		
1718109 - Outras Transferências de Convênios da União	12.492.104,88		
17181091 - Outras Transferências de Convênios da União	12.492.104,88		
1718109101 - Outras Transferências de Convênios da União - Principal	12.492.104,88		
1718111 - Transferência de Recursos do Fundo Penitenciário Nacional - Fupen	3.372.050,83		
17181111 - Transferência de Recursos Fundo a Fundo do Depen - Principal	3.372.050,83		
1718111101 - Transferência de Recursos Fundo a Fundo do Depen - Principal	3.372.050,83		
1718991 - Outras Transferências da União	983.266.981,49		
17189911 - Outras Transferências da União - Principal	983.266.981,49		
1718991101 - Outras Transferências da União - Sistema Nacional de Defesa Civil - Principal	5.400.000,00		
1718991102 - Outras Transferências da União - Lei 9.615 -Lei Pelé - Principal	1.056.432,66		
1718991108 - OUTRAS TRANSFERÊNCIAS DA UNIÃO - FUNDO NACIONAL DE SEGURANÇA PUBLICA	13.851.404,00		
1718991109 - Outras Transferências da União - Apoio Financeiro aos Estados - Lei n. 14.041/2020 - Principal	337.375.768,01		
1718991110 - Outras Transferências da União - Art. 5 Inciso I LC 173/2020 - Principal	165.303.436,79		
1718991111 - Outras Transferências da União - Art. 5 Inciso II LC 173/2020 - Principal	412.368.489,20		
1718991112 - Outras Transferências da União - Auxílio Financeiro Cultural - Lei nº 14.017/2020 - Principal	34.409.950,83		
1718991113 - Outras Transferências da União - Lei Complementar nº 176/2020 - Principal	13.501.500,00		
172 - Transferências dos Estados e do Distrito Federal e de suas Entidades		6.022,00	
1728109 - Outras Transferências de Convênio dos Estados	6.022,00		
17281091 - Outras Transferências de Convênio dos Estados	6.022,00		
1728109101 - Outras Transferências de Convênio dos Estados - Principal	6.022,00		
173 - Transferências dos Municípios e de suas Entidades		624.725,50	



GOVERNO DO ESTADO DE ALAGOAS
RECEITA SEGUNDO AS CATEGORIAS ECONÔMICAS
CONSOLIDADO
Acumulado até Dezembro/2020

Emitido em: 30/03/21 17:16

Anexo II, da Lei 4.320/64

R\$ 1,00

ESPECIFICAÇÃO	DESDOBRAMENTO	ORIGEM E ESPÉCIE	CATEGORIA ECONÔMICA
1738109 - Outras Transferências de Convênios dos Municípios	624.725,50		
17381091 - Outras Transferências de Convênios dos Municípios	624.725,50		
1738109101 - Outras Transferências de Convênios dos Municípios - Principal	624.725,50		
174 - Transferências de Instituições Privadas		1.271.981,60	
1740001 - Transferências de Instituições Privadas	1.153.394,64		
17400011 - Transferências de Instituições Privadas - Principal	1.153.394,64		
1740001101 - Transferências de Instituições Privadas - Sem Fins Lucrativos - Principal	412.472,30		
1740001102 - Transferências de Instituições Privadas - Com Fins Lucrativos - Principal	740.922,34		
1748101 - Transferência de Convênios de Instituições Privadas	118.586,96		
17481011 - Transferência de Convênios de Instituições Privadas - Principal	118.586,96		
1748101101 - Transferência de Convênios de Instituições Privadas - Sem Fins Lucrativos - Principal	118.586,96		
175 - Transferências de Outras Instituições Públicas		707.664.845,46	
1758011 - Transferências de Recursos do Fundo de Manutenção e Desenvolvimento da Educação Básica e de Valorização dos Profissionais da Educação - FUNDEB	552.313.603,23		
17580111 - Transferências de Recursos do Fundo de Manutenção e Desenvolvimento da Educação Básica e de Valorização dos Profissionais da Educação - FUNDEB - Principal	552.313.603,23		
1758011101 - Transferências de Recursos do Fundo de Manutenção e Desenvolvimento da Educação Básica e de Valorização dos Profissionais da Educação FUNDEB - Principal	552.313.603,23		
1758012 - Transferências de Recursos da Complementação da União ao Fundo de Manutenção e Desenvolvimento da Educação Básica e de Valorização dos Profissionais da Educação - FUNDEB	155.351.242,23		
17580121 - Transferências de Recursos da Complementação da União ao Fundo de Manutenção e Desenvolvimento da Educação Básica e de Valorização dos Profissionais da Educação - FUNDEB - Principal	155.351.242,23		
1758012101 - Transferências de Recursos da Complementação da União ao Fundo de Manutenção e Desenvolvimento da Educação Básica e de Valorização dos Profissionais da Educação FUNDEB - Principal	155.351.242,23		
19 - OUTRAS RECEITAS CORRENTES		80.030.489,93	
191 - Multas Administrativas, Contratuais e Judiciais		13.113.446,20	
1910011 - Multas Previstas em Legislação Específica	11.497.925,12		



GOVERNO DO ESTADO DE ALAGOAS
RECEITA SEGUNDO AS CATEGORIAS ECONÔMICAS
CONSOLIDADO
Acumulado até Dezembro/2020

Emitido em: 30/03/21 17:16

Anexo II, da Lei 4.320/64

R\$ 1,00

ESPECIFICAÇÃO	DESDOBRAMENTO	ORIGEM E ESPÉCIE	CATEGORIA ECONÔMICA
19100111 - Multas Previstas em Legislação Específica - Principal	11.362.969,23		
1910011105 - Multas Previstas em Legislação Específica - Multas de Trânsito - Principal	6.462.909,91		
1910011107 - Multas Previstas em Legislação Específica - Multa Entrega DAC fora do Prazo (COD 56170) - Principal	443.039,73		
1910011108 - Multas Previstas em Legislação Específica - Multa Entrega Sintegra fora Prazo (COD 56189) - Principal	2.579,61		
1910011109 - Multas Previstas em Legislação Específica - Multa Falta/Intempescredigital (COD 56200) - Principal	51.603,51		
1910011110 - Multas Previstas em Legislação Específica - Multa p/Atraso Prestacao Contas Adiantamento - Principal	3.033,39		
1910011111 - Multas Previstas em Legislação Específica - Multas de Prevencao Contra Incêndio - Principal	26,97		
1910011112 - Multas Previstas em Legislação Específica - Multa Prevista no Codigo Defesa ao Consumidor - Principal	958.462,23		
1910011113 - Multas Previstas em Legislação Específica - Multa Sentenca Penal Condenatória - Principal	2.177,70		
1910011114 - Multas Previstas em Legislação Específica - Multa Confissão de Dívida - Principal	24.896,51		
1910011118 - Multas Previstas em Legislação Específica - Outras Multas - Principal	1.573.227,02		
1910011119 - Multas Previstas em Legislação Específica - Outras Multas e Juros de Mora - Principal	1.841.012,65		
19100113 - Multas Previstas em Legislação Específica - Dívida Ativa	134.955,89		
1910011301 - Multas Previstas em Legislação Específica - Dívida Ativa	134.955,89		
1910061 - Multas Administrativas por Danos Ambientais	1.593.033,44		
19100611 - Multas Administrativas por Danos Ambientais	1.593.033,44		
1910061101 - Multas Administrativas por Danos Ambientais - Principal	1.593.033,44		
1910091 - Multas e Juros Previstos em Contratos	22.487,64		
19100911 - Multas e Juros Previstos em Contratos	22.487,64		
1910091101 - Multas e Juros Previstos em Contratos - Principal	22.487,64		
192 - Indenizações, Restituições e Ressarcimentos		16.516.720,97	
1921011 - Indenizações por Danos Causados ao Patrimônio Público	5.221.471,98		
19210111 - Indenizações por Danos Causados ao Patrimônio Público	5.221.471,98		
1921011101 - Indenizações por Danos Causados ao Patrimônio Público - Principal	5.221.471,98		
1921991 - Outras Indenizações	4.159,85		



GOVERNO DO ESTADO DE ALAGOAS
RECEITA SEGUNDO AS CATEGORIAS ECONÔMICAS
CONSOLIDADO
Acumulado até Dezembro/2020

Emitido em: 30/03/21 17:16

Anexo II, da Lei 4.320/64

R\$ 1,00

ESPECIFICAÇÃO	DESDOBRAMENTO	ORIGEM E ESPÉCIE	CATEGORIA ECONÔMICA
19219911 - Outras Indenizações	4.159,85		
1921991101 - Outras Indenizações - Principal	4.159,85		
1922011 - Restituição de Convênios - Primárias	1.023.546,41		
19220111 - Restituição de Convênios	1.023.546,41		
1922011101 - Restituição de Convênios - Primárias - Principal	1.023.546,41		
1922061 - Restituição de Despesas de Exercícios Anteriores	779.658,01		
19220611 - Restituição de Despesas de Exercícios Anteriores	779.658,01		
1922061101 - Restituição de Despesas de Exercícios Anteriores - Principal	779.658,01		
1922991 - Outras Restituições	9.190.984,72		
19229911 - Outras Restituições - Principal	9.190.984,72		
1922991101 - Outras Restituições - Principal	9.190.984,72		
1923021 - Ressarcimento de Custos	296.900,00		
19230211 - Ressarcimento de Custos	296.900,00		
1923021101 - Ressarcimento de Custos - Principal	296.900,00		
193 - Bens, Direitos e Valores Incorporados ao Patrimônio Público		7.832,80	
1930021 - Alienação de Bens e Mercadorias Apreendidos	7.832,80		
19300211 - Alienação de Bens e Mercadorias Apreendidos - Principal	7.832,80		
1930021101 - Alienação de Bens e Mercadorias Apreendidos - Leilões de Mercadorias Apreendidas - Principal	7.832,80		
199 - Demais Receitas Correntes		50.392.489,96	
1990031 - Compensações Financeiras entre o Regime Geral e os Regimes Próprios de Previdência dos Servidores	45.931.261,83		
19900311 - Compensações Financeiras entre o Regime Geral e os Regimes Próprios de Previdência dos Servidores	45.931.261,83		
1990031101 - Compensações Financeiras entre o Regime Geral e os Regimes Próprios de Previdência dos Servidores - Principal	45.931.261,83		
1990122 - Ônus de Sucumbência	628.002,48		
19901221 - Ônus de Sucumbência	628.002,48		
1990122101 - Ônus de Sucumbência - Principal	627.998,88		



GOVERNO DO ESTADO DE ALAGOAS
RECEITA SEGUNDO AS CATEGORIAS ECONÔMICAS
CONSOLIDADO
Acumulado até Dezembro/2020

Emitido em: 30/03/21 17:16

Anexo II, da Lei 4.320/64

R\$ 1,00

ESPECIFICAÇÃO	DESDOBRAMENTO	ORIGEM E ESPÉCIE	CATEGORIA ECONÔMICA
1990122102 - Ônus de Sucumbência - Receita de Honorários de Advogados - Principal	3,60		
1990991 - Outras Receitas - Primárias	3.833.225,65		
19909911 - Outras Receitas - Primárias - Principal	3.833.225,65		
1990991101 - Outras Receitas - Primárias - Depósitos Judiciais - LC 151/2015 - Principal	103.040,20		
1990991103 - Outras Receitas - Primárias - Selo de Autenticação Fiscal - Principal	8.100,00		
1990991105 - Outras Receitas - Primárias - Receita Divida Ativa não Tributária Outras Receitas - Principal	2.733.557,21		
1990991106 - Outras Receitas - Primárias - Principal	987.055,67		
1990991107 - Outras Receitas - Primárias - Depósitos Judiciais Inativos	1.472,57		
2 - RECEITAS DE CAPITAL			483.323.413,54
21 - OPERAÇÕES DE CRÉDITO		303.826.413,72	
211 - Operações de Crédito - Mercado Interno		292.500.000,00	
2119001 - Outras Operações de Crédito - Mercado Interno	292.500.000,00		
21190011 - Outras Operações de Crédito	292.500.000,00		
2119001101 - Outras Operações de Crédito - Mercado Interno - Principal	292.500.000,00		
212 - Operações de Crédito - Mercado Externo		11.326.413,72	
2122001 - Operações de Crédito Contratuais - Mercado Externo	11.326.413,72		
21220011 - Operações de Crédito Contratuais	11.326.413,72		
2122001101 - Operações de Crédito Contratuais - Mercado Externo - Principal	11.326.413,72		
22 - ALIENAÇÃO DE BENS		503.038,60	
221 - Alienação de Bens Móveis		496.573,25	
2213001 - Alienação de Bens Móveis e Semoventes	496.573,25		
22130011 - Alienação de Bens Móveis e Semoventes	496.573,25		
2213001103 - Alienação de Bens Móveis e Semoventes - Alienação de Outros Bens Móveis - Principal	496.573,25		
222 - Alienação de Bens Imóveis		6.465,35	
2220001 - Alienação de Bens Imóveis	6.465,35		



GOVERNO DO ESTADO DE ALAGOAS
RECEITA SEGUNDO AS CATEGORIAS ECONÔMICAS
CONSOLIDADO
Acumulado até Dezembro/2020

Emitido em: 30/03/21 17:16

Anexo II, da Lei 4.320/64

R\$ 1,00

ESPECIFICAÇÃO	DESDOBRAMENTO	ORIGEM E ESPÉCIE	CATEGORIA ECONÔMICA
22200011 - Alienação de Bens Imóveis - Principal	6.465,35		
2220001101 - Alienação de Bens Imóveis - Outros Bens ImóveisPrincipal	6.465,35		
23 - AMORTIZAÇÃO DE EMPRÉSTIMOS		247.857,12	
230 - Amortização de Empréstimos		247.857,12	
2300061 - Amortização de Empréstimos Contratuais	247.857,12		
23000611 - Amortização de Empréstimos Contratuais	247.857,12		
2300061101 - Amortização de Empréstimos Contratuais - Empréstimos Diversos - Principal	247.857,12		
24 - TRANSFERÊNCIAS DE CAPITAL		178.746.104,10	
241 - Transferências da União e de suas Entidades		178.746.104,10	
2418031 - Transferências de Recursos do Sistema Único de Saúde - SUS	22.271.346,00		
24180311 - Transferências de Recursos do Sistema Único de Saúde - SUS - Principal	22.271.346,00		
2418031101 - Transferências de Recursos do Sistema Único de Saúde - SUS - Principal	22.271.346,00		
2418039 - Transferência de Recursos do SUS - Outros Programas Financiados por Transferências Fundo a Fundo	8.659.931,00		
24180391 - Transferência de Recursos do SUS - Outros Programas Financiados por Transferências Fundo a Fundo	8.659.931,00		
2418039101 - Transferência de Recursos do SUS - Outros Programas Financiados por Transferências Fundo a Fundo	8.659.931,00		
2418042 - Transferências de Recursos do Sistema Único de Saúde - SUS destinados à Atenção Especializada	712.710,00		
24180421 - Transferências de Recursos do Sistema Único de Saúde - SUS destinados à Atenção Especializada	712.710,00		
2418042101 - Transferências de Recursos do Sistema Único de Saúde - SUS destinados à Atenção Especializada	712.710,00		
2418109 - Outras Transferências de Convênios da União	114.782.173,10		
24181091 - Outras Transferências de Convênios da União	114.782.173,10		
2418109101 - Outras Transferências de Convênios da União - Principal	114.782.173,10		
2418991 - Outras Transferências da União	32.319.944,00		
24189911 - Outras Transferências da União	32.319.944,00		
2418991104 - Outras Transferências da União - Fundo Nacional de Segurança Pública	32.319.944,00		
7 - RECEITA INTRAORÇAMENTÁRIA CORRENTES			699.522.277,93



GOVERNO DO ESTADO DE ALAGOAS
RECEITA SEGUNDO AS CATEGORIAS ECONÔMICAS
CONSOLIDADO
Acumulado até Dezembro/2020

Emitido em: 30/03/21 17:16

Anexo II, da Lei 4.320/64

R\$ 1,00

ESPECIFICAÇÃO	DESDOBRAMENTO	ORIGEM E ESPÉCIE	CATEGORIA ECONÔMICA
71 - RECEITA INTRAORÇAMENTÁRIA DE IMPOSTOS, TAXAS E CONTRIBUIÇÕES DE MELHORIA		0,00	
712 - Receita Intraorçamentária -Taxas		0,00	
7122021 - Receita Intraorçamentária - Emolumentos e Custas Judiciais	0,00		
71220211 - Receita Intraorçamentária	0,00		
7122021101 - Receita Intraorçamentária - Emolumentos e Custas Judiciais - Principal	0,00		
72 - RECEITA INTRAORÇAMENTÁRIA - CONTRIBUIÇÕES		638.359.200,19	
721 - Receita Intraorçamentária - Contribuições Sociais		638.359.200,19	
7210041 - Receita Intraorçamentária - Contribuição Patronal de Servidor Ativo Civil para o RPPS	371.661.337,90		
72100411 - Receita Intraorçamentária	371.661.337,90		
7210041101 - Receita Intraorçamentária - Contribuição Patronal de Servidor Ativo Civil para o RPPS - Principal	371.661.337,90		
7218011 - Contribuição Previdenciária para Amortização do Déficit Atuarial	30.195.087,04		
72180111 - Contribuição Previdenciária para Amortização de Déficit	30.195.087,04		
7218011101 - Contribuição Previdenciária para Amortização do Déficit Financeiro - Principal	30.195.087,04		
7218012 - Receita Intraorçamentária - Contribuição Patronal dos Servidores Cíveis Inativos	174.410.056,87		
72180121 - Receita Intraorçamentária - Contribuição Patronal dos Servidores Cíveis Inativos	174.410.056,87		
7218012101 - Receita Intraorçamentária - Contribuição Patronal dos Servidores Cíveis Inativos - Principal	174.410.056,87		
7218013 - Receita Intraorçamentária - Contribuição Patronal dos Pensionistas Cíveis	38.669.737,60		
72180131 - Receita Intraorçamentária - Contribuição Patronal dos Pensionistas Cíveis	38.669.737,60		
7218013101 - Receita Intraorçamentária - Contribuição Patronal dos Pensionistas Cíveis - Principal	38.669.737,60		
7218021 - Receita Intraorçamentária - Contribuição Patronal do Militar Ativo	23.422.980,78		
72180211 - Receita Intraorçamentária - Contribuição Patronal do Militar - Principal	23.422.980,78		
7218021101 - Receita Intraorçamentária - Contribuição Patronal do Militar Ativo - Principal	23.422.980,78		
76 - RECEITA INTRAORÇAMENTÁRIA - RECEITA DE SERVIÇOS		61.126.128,90	
761 - Receita Intraorçamentária - Serviços Administrativos e Comerciais Gerais		7.632.416,66	
7610041 - Receita Intraorçamentária - Serviços de Informação e Tecnologia	7.632.416,66		



GOVERNO DO ESTADO DE ALAGOAS
RECEITA SEGUNDO AS CATEGORIAS ECONÔMICAS
CONSOLIDADO
Acumulado até Dezembro/2020

Emitido em: 30/03/21 17:16

Anexo II, da Lei 4.320/64

R\$ 1,00

ESPECIFICAÇÃO	DESDOBRAMENTO	ORIGEM E ESPÉCIE	CATEGORIA ECONÔMICA
76100411 - Receita Intraorçamentária - Serviços de Informação e Tecnologia - Principal	7.632.416,66		
7610041101 - Receita Intraorçamentária - Serviços de Informação e Tecnologia - Serviços de Processamento de Dados - Principal	7.632.416,66		
763 - Receita Intraorçamentária - Serviços e Atividades Referentes à Saúde		1.548.327,56	
7630011 - Receita Intraorçamentária - Serviços de Atendimento à Saúde	1.548.327,56		
76300111 - Receita Intraorçamentária - Serviços de Atendimento à Saúde - Principal	1.548.327,56		
7630011102 - Receita Intraorçamentária - Serviços de Atendimento à Saúde - Outros Serviços- Principal	1.548.327,56		
769 - Receita Intraorçamentária - Outros Serviços		51.945.384,68	
7690991 - Receita Intraorçamentária - Outros Serviços	51.945.384,68		
76909911 - Receita Intraorçamentária - Outros Serviços - Principal	51.945.384,68		
7690991101 - Receita de Serviços - Intraorçamentária - Outros Serviços - Principal	51.945.384,68		
79 - RECEITA INTRAORÇAMENTÁRIA - OUTRAS RECEITAS CORRENTES		36.948,84	
792 - Receita Intraorçamentária - Indenizações, Restituições e Ressarcimentos		32.216,29	
7922991 - Receita Intraorçamentária - Outras Restituições	32.216,29		
79229911 - Outras Restituições - Convênios - Principal	32.216,29		
7922991101 - Outras Restituições - Restituições de Convênios - Principal	20.802,28		
7922991103 - Outras Restituições - Restituições de Despesas Exercícios Anteriores - Principal	11.414,01		
799 - Receita Intraorçamentária - Demais Receitas Correntes		4.732,55	
7990991 - Receita Intraorçamentária - Outras Receitas - Primárias	4.732,55		
79909911 - Receita Intraorçamentária - Outras Receitas - Primárias - Principal	4.732,55		
7990991101 - Receita Intraorçamentária - Outras Receitas - Primárias - Principal	4.732,55		
TOTAL RECEITAS			14.592.209.557,87
1 - RECEITAS CORRENTES			-2.780.407.611,64
11 - IMPOSTOS, TAXAS E CONTRIBUIÇÕES DE MELHORIA		-1.984.042.407,57	
111 - Impostos		-1.982.208.552,64	
1113031 - Imposto sobre a Renda - Retido na Fonte - Trabalho	-41.961,89		



GOVERNO DO ESTADO DE ALAGOAS
RECEITA SEGUNDO AS CATEGORIAS ECONÔMICAS
CONSOLIDADO
Acumulado até Dezembro/2020

Emitido em: 30/03/21 17:16

Anexo II, da Lei 4.320/64

R\$ 1,00

ESPECIFICAÇÃO	DESDOBRAMENTO	ORIGEM E ESPÉCIE	CATEGORIA ECONÔMICA
11130311 - Imposto sobre a Renda	-41.961,89		
1113031101 - Imposto sobre a Renda - Retido na Fonte - Trabalho - Principal	-41.961,89		
1118012 - Imposto sobre a Propriedade de Veículos Automotores	-216.254.972,01		
11180121 - Imposto sobre a Propriedade de Veículos Automotores - Principal	-206.356.603,02		
1118012101 - Imposto sobre a Propriedade de Veículos Automotores - Principal	-206.356.603,02		
11180122 - Imposto sobre a Propriedade de Veículos Automotores - Multas e Juros	-9.898.202,79		
1118012201 - Imposto sobre a Propriedade de Veículos Automotores - Multas e Juros	-9.898.202,79		
11180123 - Imposto sobre a Propriedade de Veículos Automotores	-94,57		
1118012301 - Imposto sobre a Propriedade de Veículos Automotores - Dívida Ativa	-94,57		
11180124 - Imposto sobre a Propriedade de Veículos Automotores	-71,63		
1118012401 - Imposto sobre a Propriedade de Veículos Automotores - Dívida Ativa - Multas e Juros	-71,63		
1118013 - Imposto sobre Transmissão Causa Mortis e Doação de Bens e Direitos	-3.773.245,24		
11180131 - Imposto sobre Transmissão Causa Mortis e Doação de Bens e Direitos - Principal	-3.498.250,69		
1118013101 - Imposto sobre Transmissão Causa Mortis e Doação de Bens e Direitos - Principal	-3.498.250,69		
11180132 - Imposto sobre Transmissão Causa Mortis e Doação de Bens e Direitos - Multas e Juros	-219.850,40		
1118013201 - Imposto sobre Transmissão Causa Mortis e Doação de Bens e Direitos - Multas e Juros	-219.850,40		
11180133 - Imposto sobre Transmissão Causa Mortis e Doação de Bens e Direitos - Dívida Ativa	-52.757,07		
1118013301 - Imposto sobre Transmissão Causa Mortis e Doação de Bens e Direitos - Dívida Ativa	-52.757,07		
11180134 - Imposto sobre Transmissão Causa Mortis e Doação de Bens e Direitos - Dívida Ativa - Multas e Juros	-2.387,08		
1118013401 - Imposto sobre Transmissão Causa Mortis e Doação de Bens e Direitos - Dívida Ativa - Multas e Juros	-2.387,08		
1118021 - Imposto sobre Operações Relativas à Circulação de Mercadorias e sobre Prestações de Serviços de Transporte Interestadual e Intermunicipal e de Comunicação	-1.762.131.928,18		
11180211 - Imposto sobre Operações Relativas à Circulação de Mercadorias e sobre Prestações de Serviços de Transporte Interestadual e Intermunicipal e de Comunicação	-1.717.594.753,72		
1118021101 - Imposto sobre Operações Relativas à Circulação de Mercadorias e sobre Prestações de Serviços de Transporte Interestadual e Intermunicipal e de Comunicação - Principal	-1.717.594.753,72		



GOVERNO DO ESTADO DE ALAGOAS
RECEITA SEGUNDO AS CATEGORIAS ECONÔMICAS
CONSOLIDADO
Acumulado até Dezembro/2020

Emitido em: 30/03/21 17:16

Anexo II, da Lei 4.320/64

R\$ 1,00

ESPECIFICAÇÃO	DESDOBRAMENTO	ORIGEM E ESPÉCIE	CATEGORIA ECONÔMICA
11180212 - Imposto sobre Operações Relativas à Circulação de Mercadorias e sobre Prestações de Serviços de Transporte Interestadual e Intermunicipal e de Comunicação - Multas e Juros	-24.816.285,81		
1118021201 - Imposto sobre Operações Relativas à Circulação de Mercadorias e sobre Prestações de Serviços de Transporte Interestadual e Intermunicipal e de Comunicação - Multas e Juros	-24.816.285,81		
11180213 - Imposto sobre Operações Relativas à Circulação de Mercadorias e sobre Prestações de Serviços de Transporte Interestadual e Intermunicipal e de Comunicação	-14.011.721,89		
1118021301 - Imposto sobre Operações Relativas à Circulação de Mercadorias e sobre Prestações de Serviços de Transporte Interestadual e Intermunicipal e de Comunicação - Dívida Ativa	-14.011.721,89		
11180214 - Imposto sobre Operações Relativas à Circulação de Mercadorias e sobre Prestações de Serviços de Transporte Interestadual e Intermunicipal e de Comunicação	-5.709.166,76		
1118021401 - Imposto sobre Operações Relativas à Circulação de Mercadorias e sobre Prestações de Serviços de Transporte Interestadual e Intermunicipal e de Comunicação - Dívida Ativa - Multas e Juros	-5.709.166,76		
1118022 - Adicional ICMS - Fundo Estadual de Combate à Pobreza	-6.445,32		
11180221 - Adicional ICMS	-6.445,32		
1118022101 - Adicional ICMS - Fundo Estadual de Combate à Pobreza - Principal	-6.442,89		
1118022104 - Adicional ICMS - Fundo Estadual de Combate à Pobreza - Multas e Juros de Mora do ICMS FECOEP	-2,43		
112 - Taxas		-1.833.854,93	
1121011 - Taxas de Inspeção, Controle e Fiscalização	-1.737,76		
11210111 - Taxas de Inspeção, Controle e Fiscalização	-1.737,76		
1121011101 - Taxas de Inspeção, Controle e Fiscalização - Taxa de Fiscalização e Serviços Diversos - Principal	-1.258,59		
1121011111 - Taxas de Inspeção, Controle e Fiscalização - Taxa de Análise Projeto Segurança Contra Incêndio - Principal	-266,17		
1121011117 - Taxas de Inspeção, Controle e Fiscalização - Emolumentos Consulares - Principal	-213,00		
1122011 - Taxas pela Prestação de Serviços	-92,18		
11220111 - Taxas pela Prestação de Serviços - Principal	-92,18		
1122011101 - Taxas pela Prestação de Serviços - Taxa de Prevenção e Combate a Incêndio - Principal	-92,18		
1122021 - Emolumentos e Custas Judiciais	-1.832.024,99		



GOVERNO DO ESTADO DE ALAGOAS
RECEITA SEGUNDO AS CATEGORIAS ECONÔMICAS
CONSOLIDADO
Acumulado até Dezembro/2020

Emitido em: 30/03/21 17:16

Anexo II, da Lei 4.320/64

R\$ 1,00

ESPECIFICAÇÃO	DESDOBRAMENTO	ORIGEM E ESPÉCIE	CATEGORIA ECONÔMICA
11220211 - Emolumentos e Custas Judiciais	-1.832.024,99		
1122021101 - Emolumentos e Custas Judiciais - Principal	-1.830.663,88		
1122021102 - Emolumentos e Custas Judiciais - Principal	-1.361,11		
12 - CONTRIBUIÇÕES		-11.000,00	
121 - Contribuições Sociais		-11.000,00	
1210991 - Outras Contribuições Sociais	-11.000,00		
12109911 - Outras Contribuições Sociais - Contribservidor - Precatorios Lei 6410/2003 - Principal	-11.000,00		
1210991105 - Outras Contribuições Sociais - Contribservidor - Precatorios Lei 6410/2003 - Principal	-11.000,00		
13 - RECEITA PATRIMONIAL		-5.473.177,64	
131 - Exploração do Patrimônio Imobiliário do Estado		-51.831,00	
1310011 - Aluguéis e Arrendamentos	-38.591,00		
13100111 - Aluguéis e Arrendamentos	-38.591,00		
1310011102 - Aluguéis e Arrendamentos - Imóveis Urbanos - Principal	-38.591,00		
1310012 - Foros, Laudêmos e Tarifas de Ocupação	-13.240,00		
13100121 - Foros, Laudêmos e Tarifas de Ocupação	-13.240,00		
1310012101 - Foros, Laudêmos e Tarifas de Ocupação - Principal	-450,00		
1310012102 - Foros, Laudêmos e Tarifas de Ocupação - Imóveis - Principal	-12.790,00		
132 - Valores Mobiliários		-239.052,32	
1321001 - Remuneração de Depósitos Bancários	-239.052,32		
13210011 - Remuneração de Depósitos Bancários	-239.052,32		
1321001104 - Remuneração de Depósitos Bancários - Fundos de Investimento - Principal	-239.052,32		
139 - Demais Receitas Patrimoniais		-5.182.294,32	
1390001 - Demais Receitas Patrimoniais	-5.182.294,32		
13900011 - Demais Receitas Patrimoniais	-5.182.294,32		
1390001103 - Demais Receitas Patrimoniais - Cota-parte Royalties pelo Excedente da Produção do Petróleo - Principal	-5.182.294,32		



GOVERNO DO ESTADO DE ALAGOAS
RECEITA SEGUNDO AS CATEGORIAS ECONÔMICAS
CONSOLIDADO
Acumulado até Dezembro/2020

Emitido em: 30/03/21 17:16

Anexo II, da Lei 4.320/64

R\$ 1,00

ESPECIFICAÇÃO	DESDOBRAMENTO	ORIGEM E ESPÉCIE	CATEGORIA ECONÔMICA
16 - RECEITA DE SERVIÇOS		-51.383,41	
161 - Serviços Administrativos e Comerciais Gerais		-51.383,41	
1610011 - Serviços Administrativos e Comerciais Gerais	-51.183,41		
161001111 - Serviços Administrativos e Comerciais Gerais	-51.183,41		
16100111101 - Serviços Administrativos e Comerciais Gerais - 2A Via Carteira Nacional de Habilitacao - Principal	-119,41		
Principal 16100111102 - Serviços Administrativos e Comerciais Gerais - Renovacao da Carteira Nacional de Habilitacao - Principal	-6.620,42		
16100111105 - Serviços Administrativos e Comerciais Gerais - Carteira Nacional De Habilitacao Definitiva - Principal	-140,14		
16100111106 - Serviços Administrativos e Comerciais Gerais - Reteste por Falta ao Exame Teorico Ou Pratico - Principal	-77,88		
16100111108 - Serviços Administrativos e Comerciais Gerais - Alteracao de Dados Habilitacao - Principal	-455,00		
16100111110 - Serviços Administrativos e Comerciais Gerais - 1A Habilitacao - Principal	-1.167,26		
16100111111 - Serviços Administrativos e Comerciais Gerais - Reteste P/Reprovacao no Exteorico ou Pratico - Principal	-2.648,34		
16100111112 - Serviços Administrativos e Comerciais Gerais - Adicao ou Mudanca De Categoria - Principal	-1.367,50		
Principal 16100111114 - Serviços Administrativos e Comerciais Gerais - Reg de CNH De Estrageiro c/Adicao ou Mud Cat - Principal	-133,69		
Principal 16100111119 - Serviços Administrativos e Comerciais Gerais - Reciclagem - Cartnac De Habilitacao Suspensa - Principal	-125,00		
16100111120 - Serviços Administrativos e Comerciais Gerais - Encaminhamento Para Junta Medica-Principal	0,00		
16100111129 - Serviços Administrativos e Comerciais Gerais - Cred ou Renov de Cred de Instrutor de CFC - Principal	-105,82		
16100111134 - Serviços Administrativos e Comerciais Gerais - Credou Renovde Cred de Clinica Medica/Psico - Principal	-649,00		
16100111135 - Serviços Administrativos e Comerciais Gerais - 1(Primeiro) Emplacamento - Principal	-1.306,02		
16100111137 - Serviços Administrativos e Comerciais Gerais - Licenciamento Anual - Principal	-7.196,75		
16100111138 - Serviços Administrativos e Comerciais Gerais - Transferencia de Propriedade - Principal	-9.553,44		
16100111139 - Serviços Administrativos e Comerciais Gerais - 2A Via de Certif de Rege Licenc de Veiculos - Principal	-2.123,05		
16100111140 - Serviços Administrativos e Comerciais Gerais - 2A Via de Certificado de Registro de Veiculos - Principal	-5.372,90		
16100111141 - Serviços Administrativos e Comerciais Gerais - Alteracao de Dados - Principal	-377,30		



GOVERNO DO ESTADO DE ALAGOAS
RECEITA SEGUNDO AS CATEGORIAS ECONÔMICAS
CONSOLIDADO
Acumulado até Dezembro/2020

Emitido em: 30/03/21 17:16

Anexo II, da Lei 4.320/64

R\$ 1,00

ESPECIFICAÇÃO	DESDOBRAMENTO	ORIGEM E ESPÉCIE	CATEGORIA ECONÔMICA
1610011145 - Serviços Administrativos e Comerciais Gerais - 2A Via de Certif de Reg e Licenc de Veiculos - Principal	-77,88		
1610011157 - Serviços Administrativos e Comerciais Gerais - Bloqueio Administrativo de Veiculos - Principal	-880,11		
1610011158 - Serviços Administrativos e Comerciais Gerais - Vistoria de Veiculo Externa - Principal	-2.955,04		
1610011159 - Serviços Administrativos e Comerciais Gerais - Vistoria de Veiculo no Detran - Principal	-4.677,51		
1610011161 - Serviços Administrativos e Comerciais Gerais - Extrato de Dados Para Seguro - Principal	-560,25		
1610011162 - Serviços Administrativos e Comerciais Gerais - Financiamento de Veiculo - Principal	-51,92		
1610011163 - Serviços Administrativos e Comerciais Gerais - Vistoria Lacrada - Principal	0,00		
1610011165 - Serviços Administrativos e Comerciais Gerais - Cancelamento de Gravame - Principal	0,00		
Principal 1610011167 - Serviços Administrativos e Comerciais Gerais - Custeio Cobr.infr.p/Munic. c/Frota sup. 150000V -	-654,23		
1610011175 - Serviços Administrativos e Comerciais Gerais - Outros Servicos - Principal	-543,55		
1610011197 - Serviços Administrativos e Comerciais Gerais - Fianças Penitenciárias - Principal	-1.244,00		
1610021 - Inscrição em Concursos e Processos Seletivos	-200,00		
16100211 - Inscrição em Concursos e Processos Seletivos - Inscrição em Concursos Públicos - Principal	-200,00		
1610021102 - Inscrição em Concursos e Processos Seletivos - Serviços de Inscrições em Concurso Público - Principal	-200,00		
17 - TRANSFERÊNCIAS CORRENTES		-790.823.812,27	
171 - Transferências da União e de suas Entidades		-790.823.812,27	
1718011 - Cota-Parte do Fundo de Participação dos Estados e do Distrito Federal	-784.599.268,24		
17180111 - Cota-Parte do Fundo de Participação dos Estados e do Distrito Federal - Principal	-784.599.268,24		
1718011101 - Cota-Parte do Fundo de Participação dos Estados e do Distrito Federal - FPE - Principal	-784.599.268,24		
1718016 - Cota-Parte do Imposto Sobre Produtos Industrializados - Estados Exportadores de Produtos Industrializados	-3.833.527,38		
17180161 - Cota-Parte do Imposto Sobre Produtos Industrializados - Estados Exportadores de Produtos Industrializados - IPI - Principal	-3.833.527,38		
1718016101 - Cota-Parte do Imposto Sobre Produtos Industrializados - Estados Exportadores de Produtos Industrializados - IPI - Principal	-3.833.527,38		
1718017 - Cota-Parte da Contribuição de Intervenção no Domínio Econômico	-2.390.865,87		



GOVERNO DO ESTADO DE ALAGOAS
RECEITA SEGUNDO AS CATEGORIAS ECONÔMICAS
CONSOLIDADO
Acumulado até Dezembro/2020

Emitido em: 30/03/21 17:16

Anexo II, da Lei 4.320/64

R\$ 1,00

ESPECIFICAÇÃO	DESDOBRAMENTO	ORIGEM E ESPÉCIE	CATEGORIA ECONÔMICA
17180171 - Cota-Parte da Contribuição de Intervenção no Domínio Econômico - Principal	-2.390.865,87		
1718017101 - Cota-Parte da Contribuição de Intervenção no Domínio Econômico - CIDE - Principal	-2.390.865,87		
1718109 - Outras Transferências de Convênios da União	-150,78		
17181091 - Outras Transferências de Convênios da União	-150,78		
1718109101 - Outras Transferências de Convênios da União - Principal	-150,78		
19 - OUTRAS RECEITAS CORRENTES		-5.830,75	
191 - Multas Administrativas, Contratuais e Judiciais		-5.056,94	
1910011 - Multas Previstas em Legislação Específica	-5.056,94		
191001111 - Multas Previstas em Legislação Específica - Principal	-5.056,94		
1910011119 - Multas Previstas em Legislação Específica - Outras Multas e Juros de Mora - Principal	-5.056,94		
199 - Demais Receitas Correntes		-773,81	
1990991 - Outras Receitas - Primárias	-773,81		
19909911 - Outras Receitas - Primárias - Principal	-773,81		
1990991107 - Outras Receitas - Primárias - Depósitos Judiciais Inativos	-773,81		
TOTAL DE DEDUÇÕES			-2.780.407.611,64
TOTAL DA RECEITA LÍQUIDA			11.811.801.946,23
RESUMO GERAL			11.811.801.946,23
11 - IMPOSTOS, TAXAS E CONTRIBUIÇÕES DE MELHORIA		5.810.878.250,17	
12 - CONTRIBUIÇÕES		523.540.054,28	
13 - RECEITA PATRIMONIAL		741.127.343,80	
16 - RECEITA DE SERVIÇOS		186.466.760,90	
17 - TRANSFERÊNCIAS CORRENTES		6.067.320.967,32	
19 - OUTRAS RECEITAS CORRENTES		80.030.489,93	
TOTAL RECEITAS CORRENTES			13.409.363.866,40
21 - OPERAÇÕES DE CRÉDITO		303.826.413,72	



GOVERNO DO ESTADO DE ALAGOAS
RECEITA SEGUNDO AS CATEGORIAS ECONÔMICAS
CONSOLIDADO
Acumulado até Dezembro/2020

Emitido em: 30/03/21 17:16

Anexo II, da Lei 4.320/64

R\$ 1,00

ESPECIFICAÇÃO	DESDOBRAMENTO	ORIGEM E ESPÉCIE	CATEGORIA ECONÔMICA
22 - ALIENAÇÃO DE BENS		503.038,60	
23 - AMORTIZAÇÃO DE EMPRÉSTIMOS		247.857,12	
24 - TRANSFERÊNCIAS DE CAPITAL		178.746.104,10	
TOTAL RECEITAS DE CAPITAL			483.323.413,54
7 - RECEITA INTRAORÇAMENTÁRIA CORRENTES		699.522.277,93	
TOTAL RECEITAS INTRA			699.522.277,93
TOTAL GERAL			14.592.209.557,87
DEDUÇÕES DA RECEITA			-2.780.407.611,64
TOTAL DA RECEITA LÍQUIDA			11.811.801.946,23

FONTE: Siafe-AL / SEFAZ-AL



GOVERNO DO ESTADO DE ALAGOAS
DESPESA SEGUNDO AS CATEGORIAS ECONÔMICAS
CONSOLIDADO
Acumulado até Dezembro/2020

Emitido em: 30/03/21 17:18

Anexo II, da Lei 4.320/64

R\$ 1,00

ESPECIFICAÇÃO	DESDOBRAMENTO	GRUPO DE DESPESA	CATEGORIA ECONÔMICA
3.0.00.00 - DESPESAS CORRENTES			9.142.474.109,05
3.1.00.00 - PESSOAL E ENCARGOS SOCIAIS		6.499.659.856,27	
3.1.90.00 - APLICAÇÕES DIRETAS	5.887.865.893,21		
3.1.90.01 - APOSENTADORIAS E REFORMAS	1.885.823.003,49		
3.1.90.03 - PENSOES	468.852.471,55		
3.1.90.04 - CONTRATAÇÃO POR TEMPO DETERMINADO	138.412.923,32		
3.1.90.05 - OUTROS BENEFÍCIOS PREVIDENCIÁRIOS	379.084,27		
3.1.90.07 - CONTRIBUIÇÃO A ENTIDADES FECHADAS DE PREVIDÊNCIA	58.401,28		
3.1.90.08 - OUTROS BENEFÍCIOS ASSISTENCIAIS	196.067,15		
3.1.90.11 - VENCIMENTOS E VANTAGENS FIXAS - PESSOAL CIVIL	2.161.025.349,01		
3.1.90.12 - VENCIMENTOS E VANTAGENS FIXAS - PES. MILITAR	696.702.828,37		
3.1.90.13 - OBRIGAÇÕES PATRONAIS	44.691.091,22		
3.1.90.16 - OUTRAS DESPESAS VARIÁVEIS - PESSOAL CIVIL	48.446.187,08		
3.1.90.17 - OUTRAS DESPESAS VARIÁVEIS - PESSOAL MILITAR	2.321.759,71		
3.1.90.91 - SENTENÇAS JUDICIAIS	47.333.843,50		
3.1.90.92 - DESPESAS DE EXERCÍCIOS ANTERIORES	388.582.594,67		
3.1.90.94 - IDENTIFICAÇÃO E RESTITUIÇÃO TRABALHISTAS	1.297.666,61		
3.1.90.96 - RESSARCIMENTO DE DESPESAS DE PESSOAL REQUISITADO	3.742.621,98		
3.1.91.00 - APLICAÇÕES DIRETAS INTRA-ORÇAMENTÁRIAS	611.793.963,06		
3.1.91.13 - OBRIGAÇÕES PATRONAIS	591.683.299,81		
3.1.91.92 - DESPESAS DE EXERCÍCIOS ANTERIORES	19.982.735,29		
3.1.91.96 - RESSARCIMENTO DE DESPESAS DE PESSOAL REQUISITADO	127.927,96		
3.2.00.00 - JUROS E ENCARGOS DA DÍVIDA		136.645.442,95	
3.2.90.00 - APLICAÇÕES DIRETAS	136.645.442,95		
3.2.90.21 - JUROS SOBRE A DÍVIDA POR CONTRATO	120.580.679,45		



GOVERNO DO ESTADO DE ALAGOAS
DESPESA SEGUNDO AS CATEGORIAS ECONÔMICAS
CONSOLIDADO
Acumulado até Dezembro/2020

Emitido em: 30/03/21 17:18

Anexo II, da Lei 4.320/64

R\$ 1,00

ESPECIFICAÇÃO	DESDOBRAMENTO	GRUPO DE DESPESA	CATEGORIA ECONÔMICA
3.2.90.22 - OUTROS ENCARGOS SOBRE A DIVIDA POR CONTRATO	16.064.763,50		
3.3.00.00 - OUTRAS DESPESAS CORRENTES		2.506.168.809,83	
3.3.20.00 - TRANSFERÊNCIAS A UNIÃO	2.216.664,00		
3.3.20.41 - CONTRIBUICOES	2.216.664,00		
3.3.20.93 - INDENIZACOES E RESTITUICOES	0,00		
3.3.22.00 - EXECUÇÃO ORÇAMENTÁRIA DELEGADA À UNIÃO	16.859.923,83		
3.3.22.93 - INDENIZACOES E RESTITUICOES	16.859.923,83		
3.3.40.00 - TRANSFERÊNCIAS A MUNICÍPIOS	11.695.053,36		
3.3.40.41 - CONTRIBUICOES	11.695.053,36		
3.3.41.00 - TRANSFERÊNCIAS A MUNICÍPIOS - FUNDO A FUNDO	127.150.047,58		
3.3.41.41 - CONTRIBUICOES	116.160.455,16		
3.3.41.92 - DESPESAS DE EXERCICIOS ANTERIORES	10.989.592,42		
3.3.50.00 - TRANSFERÊNCIAS A INSTITUIÇÕES PRIVADAS SEM FINS LUCRATIVOS	72.207.659,72		
3.3.50.41 - CONTRIBUICOES	71.737.315,72		
3.3.50.92 - DESPESAS DE EXERCICIOS ANTERIORES	470.344,00		
3.3.60.00 - TRANSFERÊNCIAS A INSTITUIÇÕES PRIVADAS COM FINS LUCRATIVOS	1.595.975,06		
3.3.60.45 - SUBVENÇÕES ECONOMICAS	1.595.975,06		
3.3.80.00 - TRANSFERÊNCIAS AO EXTERIOR	5.362.706,28		
3.3.80.41 - CONTRIBUICOES	5.362.706,28		
3.3.90.00 - APLICAÇÕES DIRETAS	2.229.556.684,33		
3.3.90.08 - OUTROS BENEFICIOS ASSISTENCIAIS	215.001,62		
3.3.90.14 - DIARIAS - CIVIL	1.950.684,18		
3.3.90.15 - DIARIAS - MILITAR	2.468.536,16		
3.3.90.18 - AUXILIO FINANCEIRO A ESTUDANTES	11.900.526,65		
3.3.90.19 - AUXILIO FARDAMENTO	8.746.056,68		



GOVERNO DO ESTADO DE ALAGOAS
DESPESA SEGUNDO AS CATEGORIAS ECONÔMICAS
CONSOLIDADO
Acumulado até Dezembro/2020

Emitido em: 30/03/21 17:18

R\$ 1,00

Anexo II, da Lei 4.320/64

ESPECIFICAÇÃO	DESDOBRAMENTO	GRUPO DE DESPESA	CATEGORIA ECONÔMICA
3.3.90.20 - AUXILIO FINANCEIRO A PESQUISADORES	2.299.410,25		
3.3.90.30 - MATERIAL DE CONSUMO	203.846.613,11		
3.3.90.31 - PREMIAÇÕES CULTURAIS, ARTÍSTICAS, CINÉTICAS, DESPORTIVAS E OUTROS	37.219.155,73		
3.3.90.32 - MATERIAL DE DISTRIBUICAO GRATUITA	49.438.868,92		
3.3.90.33 - PASSAGENS E DESPESAS COM LOCOMOCAO	7.694.064,23		
3.3.90.35 - SERVICOS DE CONSULTORIA	9.565.638,44		
3.3.90.36 - OUTROS SERVICOS DE TERCEIROS - PESSOA FISICA	447.511.732,40		
3.3.90.37 - LOCACAO DE MAO-DE-OBRA	98.285.470,20		
3.3.90.39 - OUTROS SERVICOS DE TERCEIROS - PESSOA JURIDICA	722.153.719,38		
3.3.90.40 - SERVIÇOS DE TECNOLOGIA DA INFORMAÇÃO E COMUNICAÇÃO - PESSOA JURÍDICA	81.908.625,72		
3.3.90.41 - CONTRIBUICOES	395.000,00		
3.3.90.46 - AUXILIO ALIMENTACAO	88.299.746,74		
3.3.90.47 - OBRIGACOES TRIBUTARIAS E CONTRIBUTIVAS	160.015.056,70		
3.3.90.48 - OUTROS AUXILIOS FINANCEIROS A PESSOAS FISICAS	53.677.662,26		
3.3.90.49 - AUXILIO TRANSPORTE	75.184,20		
3.3.90.84 - Despesas Decorrentes da Participação em Fundos, Organismos, ou Entidades Assemelhadas, Nacionais e Internacionais	47.500,00		
3.3.90.91 - SENTENCAS JUDICIAIS	8.892.310,33		
3.3.90.92 - DESPESAS DE EXERCICIOS ANTERIORES	173.938.818,84		
3.3.90.93 - INDENIZACOES E RESTITUICOES	59.011.301,59		
3.3.91.00 - APLICAÇÕES DIRETAS INTRA-ORÇAMENTÁRIAS	29.776.222,55		
3.3.91.39 - OUTROS SERVICOS DE TERCEIROS - PESSOA JURIDICA	27.919.355,79		
3.3.91.47 - OBRIGACOES TRIBUTARIAS E CONTRIBUTIVAS	149.820,35		
3.3.91.92 - DESPESAS DE EXERCICIOS ANTERIORES	683.500,00		
3.3.91.93 - INDENIZACOES E RESTITUICOES	1.023.546,41		



GOVERNO DO ESTADO DE ALAGOAS
DESPESA SEGUNDO AS CATEGORIAS ECONÔMICAS
CONSOLIDADO
Acumulado até Dezembro/2020

Emitido em: 30/03/21 17:18

Anexo II, da Lei 4.320/64

R\$ 1,00

ESPECIFICAÇÃO	DESDOBRAMENTO	GRUPO DE DESPESA	CATEGORIA ECONÔMICA
3.3.94.00 - Aplicação Direta Decorrente de Operação de Órgãos, Fundos e Entidades Integrantes dos Orçamentos Fiscal e da Seguridade Social com Consórcio Público do qual o Ente Não Participe	9.747.873,12		
3.3.94.39 - OUTROS SERVICOS DE TERCEIROS - PESSOA JURIDICA	9.747.873,12		
4.0.00.00 - DESPESAS DE CAPITAL			1.269.151.858,95
4.4.00.00 - INVESTIMENTOS		1.071.877.189,13	
4.4.22.00 - EXECUÇÃO ORÇAMENTÁRIA DELEGADA À UNIÃO	23.334.802,19		
4.4.22.93 - INDENIZACOES E RESTITUICOES	23.334.802,19		
4.4.40.00 - TRANSFERÊNCIAS A MUNICÍPIOS	9.603.942,86		
4.4.40.41 - CONTRIBUICOES	798.283,92		
4.4.40.42 - AUXILIOS	8.355.658,94		
4.4.40.51 - OBRAS E INSTALACOES	450.000,00		
4.4.41.00 - TRANSFERÊNCIAS A MUNICÍPIOS - FUNDO A FUNDO	2.902.031,17		
4.4.41.41 - CONTRIBUICOES	2.902.031,17		
4.4.50.00 - TRANSFERÊNCIAS A INSTITUIÇÕES PRIVADAS SEM FINS LUCRATIVOS	27.696.593,56		
4.4.50.41 - CONTRIBUICOES	27.696.593,56		
4.4.71.00 - TRANSFERÊNCIAS A CONSÓRCIOS PÚBLICOS MEDIANTE CONTRATO DE RATEIO	5.082.713,42		
4.4.71.70 - RATEIO PELA PARTICIPAÇÃO EM CONSÓRCIO PÚBLICO	5.082.713,42		
4.4.90.00 - APLICAÇÕES DIRETAS	1.003.257.105,93		
4.4.90.30 - MATERIAL DE CONSUMO	3.599,14		
4.4.90.39 - OUTROS SERVICOS DE TERCEIROS - PESSOA JURIDICA	5.251.833,65		
4.4.90.40 - SERVIÇOS DE TECNOLOGIA DA INFORMAÇÃO E COMUNICAÇÃO - PESSOA JURÍDICA	2.678.501,43		
4.4.90.51 - OBRAS E INSTALACOES	848.238.088,84		
4.4.90.52 - EQUIPAMENTOS E MATERIAL PERMANENTE	103.113.075,87		
4.4.90.61 - AQUISICAO DE IMOVEIS	31.905.392,52		
4.4.90.91 - SENTENCAS JUDICIAIS	7.457.428,19		
4.4.90.92 - DESPESAS DE EXERCICIOS ANTERIORES	4.262.129,95		



GOVERNO DO ESTADO DE ALAGOAS
DESPESA SEGUNDO AS CATEGORIAS ECONÔMICAS
CONSOLIDADO
Acumulado até Dezembro/2020

Emitido em: 30/03/21 17:18

Anexo II, da Lei 4.320/64

R\$ 1,00

ESPECIFICAÇÃO	DESDOBRAMENTO	GRUPO DE DESPESA	CATEGORIA ECONÔMICA
4.4.90.93 - INDENIZACOES E RESTITUICOES	347.056,34		
4.5.00.00 - INVERSOES FINANCEIRAS		8.000.000,00	
4.5.90.00 - APLICAÇÕES DIRETAS	8.000.000,00		
4.5.90.65 - CONSTIT. OU AUMENTO DE CAPITAL DE EMPRESAS	8.000.000,00		
4.6.00.00 - AMORTIZACAO DA DIVIDA		189.274.669,82	
4.6.90.00 - APLICAÇÕES DIRETAS	189.274.669,82		
4.6.90.71 - PRINCIPAL DA DIVIDA CONTRATUAL RESGATADO	189.274.669,82		
Total			10.411.625.968,00
RESUMO GERAL			
DESPESAS CORRENTES			
PESSOAL E ENCARGOS SOCIAIS			6.499.659.856,27
JUROS E ENCARGOS DA DÍVIDA			136.645.442,95
OUTRAS DESPESAS CORRENTES			2.506.168.809,83
TOTAL DO GRUPO			9.142.474.109,05
DESPESAS DE CAPITAL			
INVESTIMENTOS			1.071.877.189,13
INVERSÕES FINANCEIRAS			8.000.000,00
AMORTIZAÇÃO DA DÍVIDA			189.274.669,82
RESERVA DE CONTINGÊNCIA			0,00
TOTAL DO GRUPO			1.269.151.858,95
DESPESA TOTAL			10.411.625.968,00

FONTE: Siafe-AL / SEFAZ-AL





GOVERNO DO ESTADO DE ALAGOAS
DEMONSTRATIVO DA EXECUÇÃO DA DESPESA POR PROGRAMA DE TRABALHO
CONSOLIDADO
Acumulado até Dezembro/2020

Emitido em: 30/03/21 17:20
R\$ 1,00

Anexo VI, da Lei 4.320/64

ESPECIFICAÇÃO	PROJETOS	ATIVIDADES	OPERAÇÕES ESPECIAIS	TOTAL
01000 - ASSEMBLÉIA LEGISLATIVA ESTADUAL				
01000001 - ASSEMBLÉIA LEGISLATIVA ESTADUAL				
01 - LEGISLATIVA	0,00	305.244.500,84	0,00	305.244.500,84
031 - AÇÃO LEGISLATIVA	0,00	1.062.000,00	0,00	1.062.000,00
0001 - PROCESSO LEGISLATIVO	0,00	1.062.000,00	0,00	1.062.000,00
2362 - MANUTENÇÃO DO SISTEMA DE TV DA ASSEMBLÉIA LEGISLATIVA ESTADUAL	0,00	1.062.000,00	0,00	1.062.000,00
122 - ADMINISTRAÇÃO GERAL	0,00	304.182.500,84	0,00	304.182.500,84
0001 - PROCESSO LEGISLATIVO	0,00	12.805.627,24	0,00	12.805.627,24
2004 - MANUTENÇÃO DA ASSEMBLÉIA LEGISLATIVA ESTADUAL	0,00	12.805.627,24	0,00	12.805.627,24
0004 - ADMINISTRAÇÃO	0,00	291.376.873,60	0,00	291.376.873,60
2500 - GESTÃO DE PESSOAS	0,00	291.376.873,60	0,00	291.376.873,60
28 - ENCARGOS ESPECIAIS	0,00	0,00	2.318.936,16	2.318.936,16
843 - SERVIÇO DA DÍVIDA INTERNA	0,00	0,00	2.318.936,16	2.318.936,16
0000 - PROGRAMAS ESPECIAIS	0,00	0,00	2.318.936,16	2.318.936,16
0004 - CUMPRIMENTO DE DECISÕES JUDICIAIS	0,00	0,00	2.318.936,16	2.318.936,16
Total da UO	0,00	305.244.500,84	2.318.936,16	307.563.437,00
Total do Órgão	0,00	305.244.500,84	2.318.936,16	307.563.437,00
02000 - TRIBUNAL DE JUSTIÇA				
02000003 - TRIBUNAL DE JUSTIÇA				
02 - JUDICIÁRIA	114.952,04	557.016.094,77	0,00	557.131.046,81
061 - AÇÃO JUDICIÁRIA	0,00	37.522.145,51	0,00	37.522.145,51
0003 - PROCESSO JUDICIÁRIO	0,00	5.180.152,24	0,00	5.180.152,24
2396 - MANUTENÇÃO DOS JUIZADOS ESPECIAIS	0,00	5.180.152,24	0,00	5.180.152,24
0004 - ADMINISTRAÇÃO	0,00	32.341.993,27	0,00	32.341.993,27
2500 - GESTÃO DE PESSOAS	0,00	32.341.993,27	0,00	32.341.993,27
122 - ADMINISTRAÇÃO GERAL	114.952,04	499.593.949,28	0,00	499.708.901,32
0003 - PROCESSO JUDICIÁRIO	114.952,04	84.515.215,38	0,00	84.630.167,42
2211 - MANUTENÇÃO DOS ÓRGÃOS DO PODER JUDICIÁRIO - 2º GRAU	0,00	24.812.337,64	0,00	24.812.337,64
2431 - MANUTENÇÃO DO ÓRGÃO DO PODER JUDICIÁRIO - 1º GRAU	0,00	59.702.877,74	0,00	59.702.877,74
3025 - MODERNIZAÇÃO DOS ÓRGÃOS DO PODER JUDICIÁRIO - 2º GRAU	40.208,77	0,00	0,00	40.208,77
3373 - MODERNIZAÇÃO DOS ÓRGÃOS DO PODER JUDICIÁRIO - 1º GRAU	74.743,27	0,00	0,00	74.743,27
0004 - ADMINISTRAÇÃO	0,00	415.078.733,90	0,00	415.078.733,90
2500 - GESTÃO DE PESSOAS	0,00	415.078.733,90	0,00	415.078.733,90



GOVERNO DO ESTADO DE ALAGOAS
DEMONSTRATIVO DA EXECUÇÃO DA DESPESA POR PROGRAMA DE TRABALHO
CONSOLIDADO
Acumulado até Dezembro/2020

Emitido em: 30/03/21 17:20
R\$ 1,00

Anexo VI, da Lei 4.320/64

ESPECIFICAÇÃO	PROJETOS	ATIVIDADES	OPERAÇÕES ESPECIAIS	TOTAL
846 - OUTROS ENCARGOS ESPECIAIS	0,00	19.899.999,98	0,00	19.899.999,98
0004 - ADMINISTRAÇÃO	0,00	19.899.999,98	0,00	19.899.999,98
2500 - GESTÃO DE PESSOAS	0,00	19.899.999,98	0,00	19.899.999,98
Total da UO	114.952,04	557.016.094,77	0,00	557.131.046,81
02000561 - FUNDO ESPECIAL DA ESCOLA SUPERIOR DA MAGISTRATURA DO ESTADO DE ALAGOAS				
02 - JUDICIÁRIA	0,00	292.923,42	0,00	292.923,42
061 - AÇÃO JUDICIÁRIA	0,00	292.923,42	0,00	292.923,42
0003 - PROCESSO JUDICIÁRIO	0,00	292.923,42	0,00	292.923,42
2279 - MANUTENÇÃO DA ESCOLA SUPERIOR DA MAGISTRATURA DO ESTADO DE ALAGOAS - 1º GRAU	0,00	243.978,72	0,00	243.978,72
2432 - MANUTENÇÃO DA ESCOLA SUPERIOR DA MAGISTRATURA DO ESTADO DE ALAGOAS - 2º GRAU	0,00	48.944,70	0,00	48.944,70
Total da UO	0,00	292.923,42	0,00	292.923,42
Total do Órgão	114.952,04	557.309.018,19	0,00	557.423.970,23
02001 - FUNDO ESPECIAL DE MODERNIZAÇÃO DO PODER JUDICIÁRIO				
02001501 - FUNDO ESPECIAL DE MODERNIZAÇÃO DO PODER JUDICIÁRIO				
02 - JUDICIÁRIA	5.749.467,79	44.006.411,67	0,00	49.755.879,46
061 - AÇÃO JUDICIÁRIA	0,00	44.006.411,67	0,00	44.006.411,67
0003 - PROCESSO JUDICIÁRIO	0,00	44.006.411,67	0,00	44.006.411,67
2114 - MANUTENÇÃO DO PODER JUDICIÁRIO - FUNJURIS	0,00	44.006.411,67	0,00	44.006.411,67
122 - ADMINISTRAÇÃO GERAL	5.749.467,79	0,00	0,00	5.749.467,79
0003 - PROCESSO JUDICIÁRIO	5.749.467,79	0,00	0,00	5.749.467,79
3038 - REFORMA E AMPLIAÇÃO DE PRÉDIOS PÚBLICOS	1.092.211,70	0,00	0,00	1.092.211,70
3043 - CONSTRUÇÃO DE PRÉDIOS PÚBLICOS	2.800.453,27	0,00	0,00	2.800.453,27
3048 - MODERNIZAÇÃO DO PODER JUDICIÁRIO	1.856.802,82	0,00	0,00	1.856.802,82
Total da UO	5.749.467,79	44.006.411,67	0,00	49.755.879,46
Total do Órgão	5.749.467,79	44.006.411,67	0,00	49.755.879,46
03000 - MINISTÉRIO PÚBLICO				
03000004 - MINISTÉRIO PÚBLICO				
03 - ESSENCIAL A JUSTIÇA	2.937.805,39	175.092.544,13	0,00	178.030.349,52
091 - DEFESA DA ORDEM JURÍDICA	2.937.805,39	571.985,40	0,00	3.509.790,79
0195 - CONSOLIDAÇÃO DA GESTÃO ESTRATÉGICA DO MINISTÉRIO PÚBLICO	2.937.805,39	571.985,40	0,00	3.509.790,79
2089 - CORREIÇÕES ORDINARIAS E EXTRAORDINARIAS	0,00	758,53	0,00	758,53



GOVERNO DO ESTADO DE ALAGOAS
DEMONSTRATIVO DA EXECUÇÃO DA DESPESA POR PROGRAMA DE TRABALHO
CONSOLIDADO

Acumulado até Dezembro/2020

Emitido em: 30/03/21 17:20

R\$ 1,00

Anexo VI, da Lei 4.320/64

ESPECIFICAÇÃO	PROJETOS	ATIVIDADES	OPERAÇÕES ESPECIAIS	TOTAL
2363 - MANUTENÇÃO DO SERVIÇOS DE INTELIGÊNCIA DO MINISTÉRIO PÚBLICO	0,00	563.096,87	0,00	563.096,87
3007 - CONSTRUÇÃO, AMPLIAÇÃO E REFORMA DE PROMOTORIAS E SEDES ADMINISTRATIVAS	2.937.805,39	0,00	0,00	2.937.805,39
4457 - PROMOÇÃO E DEFESA DOS DIREITOS DA SOCIEDADE	0,00	8.130,00	0,00	8.130,00
122 - ADMINISTRAÇÃO GERAL	0,00	166.539.731,40	0,00	166.539.731,40
0004 - ADMINISTRAÇÃO	0,00	158.203.711,33	0,00	158.203.711,33
2500 - GESTÃO DE PESSOAS	0,00	154.839.369,25	0,00	154.839.369,25
2700 - MODERNIZAÇÃO DO ÓRGÃO	0,00	3.364.342,08	0,00	3.364.342,08
0195 - CONSOLIDAÇÃO DA GESTÃO ESTRATÉGICA DO MINISTÉRIO PÚBLICO	0,00	8.336.020,07	0,00	8.336.020,07
2107 - MANUTENÇÃO DAS ATIVIDADES DO MINISTERIO PÚBLICO	0,00	8.336.020,07	0,00	8.336.020,07
128 - FORMAÇÃO DE RECURSOS HUMANOS	0,00	2.303.551,43	0,00	2.303.551,43
0195 - CONSOLIDAÇÃO DA GESTÃO ESTRATÉGICA DO MINISTÉRIO PÚBLICO	0,00	2.303.551,43	0,00	2.303.551,43
2124 - MANUTENÇÃO DAS AÇÕES DA ESCOLA SUPERIOR DO MINISTÉRIO PÚBLICO	0,00	2.303.551,43	0,00	2.303.551,43
331 - PROTEÇÃO E BENEFÍCIOS AO TRABALHADOR	0,00	5.583.974,92	0,00	5.583.974,92
0195 - CONSOLIDAÇÃO DA GESTÃO ESTRATÉGICA DO MINISTÉRIO PÚBLICO	0,00	5.583.974,92	0,00	5.583.974,92
2407 - BENEFÍCIOS CONCEDIDOS AOS SERVIDORES DO MP	0,00	5.583.974,92	0,00	5.583.974,92
422 - DIREITOS INDIVIDUAIS, COLETIVOS E DIFUSOS	0,00	93.300,98	0,00	93.300,98
0195 - CONSOLIDAÇÃO DA GESTÃO ESTRATÉGICA DO MINISTÉRIO PÚBLICO	0,00	93.300,98	0,00	93.300,98
2096 - MANUTENÇÃO DAS AÇÕES DOS CENTROS DE APOIO OPERACIONAL DO MINISTÉRIO PÚBLICO	0,00	93.300,98	0,00	93.300,98
Total da UO	2.937.805,39	175.092.544,13	0,00	178.030.349,52
Total do Órgão	2.937.805,39	175.092.544,13	0,00	178.030.349,52
04000 - TRIBUNAL DE CONTAS				
04000002 - TRIBUNAL DE CONTAS				
01 - LEGISLATIVA	0,00	113.063.637,22	0,00	113.063.637,22
032 - CONTROLE EXTERNO	0,00	113.063.637,22	0,00	113.063.637,22
0002 - FISCALIZAÇÃO FINANCEIRA E ORÇAMENTÁRIA EXTERNA	0,00	20.838.596,03	0,00	20.838.596,03
2005 - MANUTENÇÃO DO TRIBUNAL DE CONTAS	0,00	15.382.188,19	0,00	15.382.188,19
2014 - MANUTENÇÃO DO CONSELHO DELIBERATIVO	0,00	42.302,30	0,00	42.302,30
2364 - DINAMIZAÇÃO DA FISCALIZAÇÃO MUNICIPAL	0,00	22.740,88	0,00	22.740,88
4469 - GESTÃO DA TECNOLOGIA DA INFORMAÇÃO DO TCE/AL	0,00	5.391.364,66	0,00	5.391.364,66
0004 - ADMINISTRAÇÃO	0,00	92.225.041,19	0,00	92.225.041,19
2500 - GESTÃO DE PESSOAS	0,00	92.225.041,19	0,00	92.225.041,19
Total da UO	0,00	113.063.637,22	0,00	113.063.637,22
Total do Órgão	0,00	113.063.637,22	0,00	113.063.637,22



GOVERNO DO ESTADO DE ALAGOAS
DEMONSTRATIVO DA EXECUÇÃO DA DESPESA POR PROGRAMA DE TRABALHO
CONSOLIDADO

Acumulado até Dezembro/2020

Emitido em: 30/03/21 17:20
R\$ 1,00

Anexo VI, da Lei 4.320/64

ESPECIFICAÇÃO	PROJETOS	ATIVIDADES	OPERAÇÕES ESPECIAIS	TOTAL
04001 - FUNDO ESPECIAL DE DESENVOLVIMENTO DAS AÇÕES DO TRIBUNAL DE CONTAS DO ESTADO DE ALAGOAS				
04001500 - FUNDO ESPECIAL DE DESENVOLVIMENTO DAS AÇÕES DO TRIBUNAL DE CONTAS DO ESTADO DE ALAGOAS				
01 - LEGISLATIVA	0,00	171.102,35	0,00	171.102,35
032 - CONTROLE EXTERNO	0,00	171.102,35	0,00	171.102,35
0002 - FISCALIZAÇÃO FINANCEIRA E ORÇAMENTÁRIA EXTERNA	0,00	171.102,35	0,00	171.102,35
2133 - CAPACITAÇÃO E TREINAMENTO EM RECURSOS HUMANOS	0,00	171.102,35	0,00	171.102,35
Total da UO	0,00	171.102,35	0,00	171.102,35
Total do Órgão	0,00	171.102,35	0,00	171.102,35
06000 - PROCURADORIA GERAL DO ESTADO				
06000009 - PROCURADORIA GERAL DO ESTADO				
02 - JUDICIÁRIA	0,00	914.366,98	0,00	914.366,98
122 - ADMINISTRAÇÃO GERAL	0,00	914.366,98	0,00	914.366,98
0004 - ADMINISTRAÇÃO	0,00	914.366,98	0,00	914.366,98
2001 - MANUTENÇÃO DAS ATIVIDADES DO ÓRGÃO	0,00	914.366,98	0,00	914.366,98
03 - ESSENCIAL A JUSTIÇA	0,00	54.944.126,20	0,00	54.944.126,20
122 - ADMINISTRAÇÃO GERAL	0,00	54.944.126,20	0,00	54.944.126,20
0004 - ADMINISTRAÇÃO	0,00	54.944.126,20	0,00	54.944.126,20
2500 - GESTÃO DE PESSOAS	0,00	54.944.126,20	0,00	54.944.126,20
Total da UO	0,00	55.858.493,18	0,00	55.858.493,18
06000564 - FUNDO DE MODERNIZAÇÃO DA PROCURADORIA GERAL DO ESTADO				
02 - JUDICIÁRIA	0,00	1.749.808,60	0,00	1.749.808,60
122 - ADMINISTRAÇÃO GERAL	0,00	1.749.808,60	0,00	1.749.808,60
0004 - ADMINISTRAÇÃO	0,00	1.749.808,60	0,00	1.749.808,60
2001 - MANUTENÇÃO DAS ATIVIDADES DO ÓRGÃO	0,00	1.747.209,60	0,00	1.747.209,60
2700 - MODERNIZAÇÃO DO ÓRGÃO	0,00	2.599,00	0,00	2.599,00
0012 - GOVERNO DIGITAL, TRANSPARÊNCIA E DESBUROCRATIZAÇÃO	0,00	0,00	0,00	0,00
3056 - CONSTRUÇÃO DA NOVA SEDE PARA A PGE	0,00	0,00	0,00	0,00
Total da UO	0,00	1.749.808,60	0,00	1.749.808,60
Total do Órgão	0,00	57.608.301,78	0,00	57.608.301,78
11001 - GABINETE DO VICE-GOVERNADOR				
11001013 - GABINETE DO VICE-GOVERNADOR				
04 - ADMINISTRAÇÃO	0,00	1.805.876,75	0,00	1.805.876,75



GOVERNO DO ESTADO DE ALAGOAS
DEMONSTRATIVO DA EXECUÇÃO DA DESPESA POR PROGRAMA DE TRABALHO
CONSOLIDADO

Acumulado até Dezembro/2020

Emitido em: 30/03/21 17:20

R\$ 1,00

Anexo VI, da Lei 4.320/64

ESPECIFICAÇÃO	PROJETOS	ATIVIDADES	OPERAÇÕES ESPECIAIS	TOTAL
122 - ADMINISTRAÇÃO GERAL	0,00	1.805.582,96	0,00	1.805.582,96
0004 - ADMINISTRAÇÃO	0,00	1.805.582,96	0,00	1.805.582,96
2001 - MANUTENÇÃO DAS ATIVIDADES DO ÓRGÃO	0,00	420.383,95	0,00	420.383,95
2500 - GESTÃO DE PESSOAS	0,00	1.380.209,01	0,00	1.380.209,01
2700 - MODERNIZAÇÃO DO ÓRGÃO	0,00	4.990,00	0,00	4.990,00
126 - TECNOLOGIA DA INFORMAÇÃO	0,00	293,79	0,00	293,79
0004 - ADMINISTRAÇÃO	0,00	293,79	0,00	293,79
2600 - ACESSO À REDE CORPORATIVA DE GOVERNO	0,00	293,79	0,00	293,79
Total da UO	0,00	1.805.876,75	0,00	1.805.876,75
Total do Órgão	0,00	1.805.876,75	0,00	1.805.876,75
11002 - AGÊNCIA REGULADORA DOS SERVIÇOS PÚBLICOS DO ESTADO DE ALAGOAS				
11002504 - AGÊNCIA REGULADORA DOS SERVIÇOS PÚBLICOS DO ESTADO DE ALAGOAS				
04 - ADMINISTRAÇÃO	0,00	11.672.377,37	0,00	11.672.377,37
122 - ADMINISTRAÇÃO GERAL	0,00	11.672.377,37	0,00	11.672.377,37
0004 - ADMINISTRAÇÃO	0,00	11.672.377,37	0,00	11.672.377,37
2001 - MANUTENÇÃO DAS ATIVIDADES DO ÓRGÃO	0,00	10.247.688,86	0,00	10.247.688,86
2141 - CAPACITAÇÃO EM RECURSOS HUMANOS	0,00	2.679,80	0,00	2.679,80
2500 - GESTÃO DE PESSOAS	0,00	1.050.430,85	0,00	1.050.430,85
2700 - MODERNIZAÇÃO DO ÓRGÃO	0,00	41.098,00	0,00	41.098,00
4445 - FISCALIZAÇÃO DOS SERVIÇOS DELEGADOS	0,00	330.479,86	0,00	330.479,86
Total da UO	0,00	11.672.377,37	0,00	11.672.377,37
Total do Órgão	0,00	11.672.377,37	0,00	11.672.377,37
11006 - GABINETE CIVIL				
11006006 - GABINETE CIVIL				
04 - ADMINISTRAÇÃO	0,00	20.123.042,61	0,00	20.123.042,61
122 - ADMINISTRAÇÃO GERAL	0,00	20.123.042,61	0,00	20.123.042,61
0004 - ADMINISTRAÇÃO	0,00	20.123.042,61	0,00	20.123.042,61
2001 - MANUTENÇÃO DAS ATIVIDADES DO ÓRGÃO	0,00	8.622.601,55	0,00	8.622.601,55
2500 - GESTÃO DE PESSOAS	0,00	11.490.609,00	0,00	11.490.609,00
2700 - MODERNIZAÇÃO DO ÓRGÃO	0,00	9.832,06	0,00	9.832,06
Total da UO	0,00	20.123.042,61	0,00	20.123.042,61
Total do Órgão	0,00	20.123.042,61	0,00	20.123.042,61
11008 - CONTROLADORIA GERAL DO ESTADO				



GOVERNO DO ESTADO DE ALAGOAS
DEMONSTRATIVO DA EXECUÇÃO DA DESPESA POR PROGRAMA DE TRABALHO
CONSOLIDADO
Acumulado até Dezembro/2020

Emitido em: 30/03/21 17:20
R\$ 1,00

Anexo VI, da Lei 4.320/64

ESPECIFICAÇÃO	PROJETOS	ATIVIDADES	OPERAÇÕES ESPECIAIS	TOTAL
11008008 - CONTROLADORIA GERAL DO ESTADO				
04 - ADMINISTRAÇÃO	0,00	2.921.618,36	0,00	2.921.618,36
122 - ADMINISTRAÇÃO GERAL	0,00	2.921.618,36	0,00	2.921.618,36
0004 - ADMINISTRAÇÃO	0,00	2.921.618,36	0,00	2.921.618,36
2001 - MANUTENÇÃO DAS ATIVIDADES DO ÓRGÃO	0,00	483.161,39	0,00	483.161,39
2500 - GESTÃO DE PESSOAS	0,00	2.438.456,97	0,00	2.438.456,97
Total da UO	0,00	2.921.618,36	0,00	2.921.618,36
Total do Órgão	0,00	2.921.618,36	0,00	2.921.618,36
12000 - DEFENSORIA PÚBLICA GERAL DO ESTADO DE ALAGOAS				
12000011 - DEFENSORIA PÚBLICA GERAL DO ESTADO DE ALAGOAS				
02 - JUDICIÁRIA	0,00	52.521.320,63	0,00	52.521.320,63
122 - ADMINISTRAÇÃO GERAL	0,00	52.521.320,63	0,00	52.521.320,63
0004 - ADMINISTRAÇÃO	0,00	52.521.320,63	0,00	52.521.320,63
2500 - GESTÃO DE PESSOAS	0,00	52.521.320,63	0,00	52.521.320,63
03 - ESSENCIAL A JUSTIÇA	159.256,97	5.703.714,67	0,00	5.862.971,64
092 - REPRESENTAÇÃO JUDICIAL E EXTRAJUDICIAL	159.256,97	2.413.395,28	0,00	2.572.652,25
0004 - ADMINISTRAÇÃO	159.256,97	2.413.395,28	0,00	2.572.652,25
3080 - CONSTRUÇÃO DE SEDES PRÓPRIAS DA DEFENSORIA PÚBLICA	159.256,97	0,00	0,00	159.256,97
4134 - AMPLIAÇÃO DO ACESSO DA POPULAÇÃO À JUSTIÇA	0,00	2.309.226,89	0,00	2.309.226,89
4137 - PROMOÇÃO DA ASSISTÊNCIA JURÍDICA	0,00	95.394,62	0,00	95.394,62
4461 - FORTALECIMENTO DA INTERAÇÃO GOVERNO/SOCIEDADE	0,00	8.773,77	0,00	8.773,77
122 - ADMINISTRAÇÃO GERAL	0,00	3.290.319,39	0,00	3.290.319,39
0004 - ADMINISTRAÇÃO	0,00	3.290.319,39	0,00	3.290.319,39
2001 - MANUTENÇÃO DAS ATIVIDADES DO ÓRGÃO	0,00	3.290.319,39	0,00	3.290.319,39
04 - ADMINISTRAÇÃO	0,00	697.498,57	0,00	697.498,57
122 - ADMINISTRAÇÃO GERAL	0,00	697.498,57	0,00	697.498,57
0004 - ADMINISTRAÇÃO	0,00	697.498,57	0,00	697.498,57
2700 - MODERNIZAÇÃO DO ÓRGÃO	0,00	697.498,57	0,00	697.498,57
Total da UO	159.256,97	58.922.533,87	0,00	59.081.790,84
12000502 - FUNDO DE MODERNIZAÇÃO DA DEFENSORIA PÚBLICA GERAL DO ESTADO				
04 - ADMINISTRAÇÃO	0,00	154.495,88	0,00	154.495,88
122 - ADMINISTRAÇÃO GERAL	0,00	154.495,88	0,00	154.495,88
0004 - ADMINISTRAÇÃO	0,00	154.495,88	0,00	154.495,88



GOVERNO DO ESTADO DE ALAGOAS
DEMONSTRATIVO DA EXECUÇÃO DA DESPESA POR PROGRAMA DE TRABALHO
CONSOLIDADO

Acumulado até Dezembro/2020

Emitido em: 30/03/21 17:20

R\$ 1,00

Anexo VI, da Lei 4.320/64

ESPECIFICAÇÃO	PROJETOS	ATIVIDADES	OPERAÇÕES ESPECIAIS	TOTAL
2700 - MODERNIZAÇÃO DO ÓRGÃO	0,00	154.495,88	0,00	154.495,88
Total da UO	0,00	154.495,88	0,00	154.495,88
Total do Órgão	159.256,97	59.077.029,75	0,00	59.236.286,72
13000 - SECRETARIA DE ESTADO DO PLANEJAMENTO, GESTÃO E PATRIMÔNIO				
06000009 - PROCURADORIA GERAL DO ESTADO				
02 - JUDICIÁRIA	0,00	8.960,00	0,00	8.960,00
122 - ADMINISTRAÇÃO GERAL	0,00	8.960,00	0,00	8.960,00
0004 - ADMINISTRAÇÃO	0,00	8.960,00	0,00	8.960,00
2001 - MANUTENÇÃO DAS ATIVIDADES DO ÓRGÃO	0,00	8.960,00	0,00	8.960,00
Total da UO	0,00	8.960,00	0,00	8.960,00
11006006 - GABINETE CIVIL				
04 - ADMINISTRAÇÃO	0,00	100.000,00	0,00	100.000,00
122 - ADMINISTRAÇÃO GERAL	0,00	100.000,00	0,00	100.000,00
0004 - ADMINISTRAÇÃO	0,00	100.000,00	0,00	100.000,00
2001 - MANUTENÇÃO DAS ATIVIDADES DO ÓRGÃO	0,00	100.000,00	0,00	100.000,00
Total da UO	0,00	100.000,00	0,00	100.000,00
11008008 - CONTROLADORIA GERAL DO ESTADO				
04 - ADMINISTRAÇÃO	0,00	5.600,00	0,00	5.600,00
122 - ADMINISTRAÇÃO GERAL	0,00	5.600,00	0,00	5.600,00
0004 - ADMINISTRAÇÃO	0,00	5.600,00	0,00	5.600,00
2001 - MANUTENÇÃO DAS ATIVIDADES DO ÓRGÃO	0,00	5.600,00	0,00	5.600,00
Total da UO	0,00	5.600,00	0,00	5.600,00
13000017 - SECRETARIA DE ESTADO DO PLANEJAMENTO, GESTÃO E PATRIMÔNIO				
04 - ADMINISTRAÇÃO	7.359.366,16	35.385.620,55	0,00	42.744.986,71
122 - ADMINISTRAÇÃO GERAL	2.547.893,18	35.145.620,55	0,00	37.693.513,73
0004 - ADMINISTRAÇÃO	2.547.893,18	35.145.620,55	0,00	37.693.513,73
2001 - MANUTENÇÃO DAS ATIVIDADES DO ÓRGÃO	0,00	5.862.814,51	0,00	5.862.814,51
2500 - GESTÃO DE PESSOAS	0,00	29.282.806,04	0,00	29.282.806,04
3160 - MODERNIZAÇÃO DAS CENTRAIS DE ATENDIMENTO AO CIDADÃO - JÁ!	707.893,18	0,00	0,00	707.893,18
3547 - MANUTENÇÃO PREDIAL DE IMÓVEIS DO ESTADO	1.840.000,00	0,00	0,00	1.840.000,00
124 - CONTROLE INTERNO	4.811.472,98	0,00	0,00	4.811.472,98
0004 - ADMINISTRAÇÃO	4.811.472,98	0,00	0,00	4.811.472,98
3169 - LEVANTAMENTO DOS BENS PATRIMONIAIS DO ESTADO DE ALAGOAS	4.811.472,98	0,00	0,00	4.811.472,98



GOVERNO DO ESTADO DE ALAGOAS
DEMONSTRATIVO DA EXECUÇÃO DA DESPESA POR PROGRAMA DE TRABALHO
CONSOLIDADO
Acumulado até Dezembro/2020

Emitido em: 30/03/21 17:20
R\$ 1,00

Anexo VI, da Lei 4.320/64

ESPECIFICAÇÃO	PROJETOS	ATIVIDADES	OPERAÇÕES ESPECIAIS	TOTAL
131 - COMUNICAÇÃO SOCIAL	0,00	240.000,00	0,00	240.000,00
0004 - ADMINISTRAÇÃO	0,00	240.000,00	0,00	240.000,00
2063 - DIVULGAÇÃO E ATOS DOS PODERES PÚBLICOS	0,00	240.000,00	0,00	240.000,00
Total da UO	7.359.366,16	35.385.620,55	0,00	42.744.986,71
13000511 - FUNDO DE DESENVOLVIMENTO DE RECURSOS HUMANOS				
04 - ADMINISTRAÇÃO	3.000,00	1.239.856,18	0,00	1.242.856,18
122 - ADMINISTRAÇÃO GERAL	3.000,00	1.239.856,18	0,00	1.242.856,18
0004 - ADMINISTRAÇÃO	3.000,00	1.239.856,18	0,00	1.242.856,18
2001 - MANUTENÇÃO DAS ATIVIDADES DO ÓRGÃO	0,00	656.246,07	0,00	656.246,07
2158 - REALIZAÇÃO DE CONCURSO PÚBLICO ESTADO DE ALAGOAS	0,00	583.610,11	0,00	583.610,11
3164 - PROGRAMA DE VALORIZAÇÃO DO SERVIDOR PÚBLICO	3.000,00	0,00	0,00	3.000,00
Total da UO	3.000,00	1.239.856,18	0,00	1.242.856,18
14000030 - SECRETARIA DE ESTADO DA AGRICULTURA, PECUÁRIA, PESCA E AQUICULTURA				
20 - AGRICULTURA	0,00	19.200,00	0,00	19.200,00
122 - ADMINISTRAÇÃO GERAL	0,00	19.200,00	0,00	19.200,00
0004 - ADMINISTRAÇÃO	0,00	19.200,00	0,00	19.200,00
2001 - MANUTENÇÃO DAS ATIVIDADES DO ÓRGÃO	0,00	19.200,00	0,00	19.200,00
Total da UO	0,00	19.200,00	0,00	19.200,00
15000024 - SECRETARIA DE ESTADO DA ASSISTÊNCIA E DESENVOLVIMENTO SOCIAL				
08 - ASSISTÊNCIA SOCIAL	0,00	19.200,00	0,00	19.200,00
122 - ADMINISTRAÇÃO GERAL	0,00	19.200,00	0,00	19.200,00
0004 - ADMINISTRAÇÃO	0,00	19.200,00	0,00	19.200,00
2001 - MANUTENÇÃO DAS ATIVIDADES DO ÓRGÃO	0,00	19.200,00	0,00	19.200,00
Total da UO	0,00	19.200,00	0,00	19.200,00
16000026 - SECRETARIA DE ESTADO DA CIÊNCIA, DA TECNOLOGIA E DA INOVAÇÃO				
19 - CIÊNCIAS E TECNOLOGIA	0,00	19.200,00	0,00	19.200,00
122 - ADMINISTRAÇÃO GERAL	0,00	19.200,00	0,00	19.200,00
0004 - ADMINISTRAÇÃO	0,00	19.200,00	0,00	19.200,00
2001 - MANUTENÇÃO DAS ATIVIDADES DO ÓRGÃO	0,00	19.200,00	0,00	19.200,00
Total da UO	0,00	19.200,00	0,00	19.200,00
17000010 - SECRETARIA DE ESTADO DA COMUNICAÇÃO				
24 - COMUNICAÇÕES	0,00	19.200,00	0,00	19.200,00
122 - ADMINISTRAÇÃO GERAL	0,00	19.200,00	0,00	19.200,00



GOVERNO DO ESTADO DE ALAGOAS
DEMONSTRATIVO DA EXECUÇÃO DA DESPESA POR PROGRAMA DE TRABALHO
CONSOLIDADO
Acumulado até Dezembro/2020

Emitido em: 30/03/21 17:20
R\$ 1,00

Anexo VI, da Lei 4.320/64

ESPECIFICAÇÃO	PROJETOS	ATIVIDADES	OPERAÇÕES ESPECIAIS	TOTAL
0004 - ADMINISTRAÇÃO	0,00	19.200,00	0,00	19.200,00
2001 - MANUTENÇÃO DAS ATIVIDADES DO ÓRGÃO	0,00	19.200,00	0,00	19.200,00
Total da UO	0,00	19.200,00	0,00	19.200,00
18000021 - SECRETARIA DE ESTADO DA CULTURA				
13 - CULTURA	0,00	12.800,00	0,00	12.800,00
122 - ADMINISTRAÇÃO GERAL	0,00	8.000,00	0,00	8.000,00
0004 - ADMINISTRAÇÃO	0,00	8.000,00	0,00	8.000,00
2001 - MANUTENÇÃO DAS ATIVIDADES DO ÓRGÃO	0,00	8.000,00	0,00	8.000,00
392 - DIFUSÃO CULTURAL	0,00	4.800,00	0,00	4.800,00
0010 - EDUCAÇÃO, CULTURA E ESPORTE	0,00	4.800,00	0,00	4.800,00
4253 - APOIAR A REALIZAÇÃO DE EVENTOS CULTURAIS	0,00	4.800,00	0,00	4.800,00
Total da UO	0,00	12.800,00	0,00	12.800,00
19000033 - SECRETARIA DE ESTADO DA SEGURANÇA PÚBLICA				
06 - SEGURANÇA PÚBLICA	0,00	120.000,00	0,00	120.000,00
122 - ADMINISTRAÇÃO GERAL	0,00	120.000,00	0,00	120.000,00
0004 - ADMINISTRAÇÃO	0,00	120.000,00	0,00	120.000,00
2001 - MANUTENÇÃO DAS ATIVIDADES DO ÓRGÃO	0,00	120.000,00	0,00	120.000,00
Total da UO	0,00	120.000,00	0,00	120.000,00
20000020 - SECRETARIA DE ESTADO DA EDUCAÇÃO				
12 - EDUCAÇÃO	0,00	120.000,00	0,00	120.000,00
122 - ADMINISTRAÇÃO GERAL	0,00	120.000,00	0,00	120.000,00
0010 - EDUCAÇÃO, CULTURA E ESPORTE	0,00	120.000,00	0,00	120.000,00
2389 - MANUTENÇÃO DAS ATIVIDADES ADMINISTRATIVAS E PEDAGÓGICAS DA EDUCAÇÃO	0,00	120.000,00	0,00	120.000,00
Total da UO	0,00	120.000,00	0,00	120.000,00
21000018 - SECRETARIA DE ESTADO DA FAZENDA				
04 - ADMINISTRAÇÃO	0,00	120.000,00	0,00	120.000,00
122 - ADMINISTRAÇÃO GERAL	0,00	120.000,00	0,00	120.000,00
0004 - ADMINISTRAÇÃO	0,00	120.000,00	0,00	120.000,00
2001 - MANUTENÇÃO DAS ATIVIDADES DO ÓRGÃO	0,00	120.000,00	0,00	120.000,00
Total da UO	0,00	120.000,00	0,00	120.000,00
23000032 - SECRETARIA DE ESTADO DO MEIO AMBIENTE E DOS RECURSOS HIDRICOS				
18 - GESTÃO AMBIENTAL	0,00	19.200,00	0,00	19.200,00
122 - ADMINISTRAÇÃO GERAL	0,00	19.200,00	0,00	19.200,00



GOVERNO DO ESTADO DE ALAGOAS
DEMONSTRATIVO DA EXECUÇÃO DA DESPESA POR PROGRAMA DE TRABALHO
CONSOLIDADO
Acumulado até Dezembro/2020

Emitido em: 30/03/21 17:20
R\$ 1,00

Anexo VI, da Lei 4.320/64

ESPECIFICAÇÃO	PROJETOS	ATIVIDADES	OPERAÇÕES ESPECIAIS	TOTAL
0004 - ADMINISTRAÇÃO	0,00	19.200,00	0,00	19.200,00
2001 - MANUTENÇÃO DAS ATIVIDADES DO ÓRGÃO	0,00	19.200,00	0,00	19.200,00
Total da UO	0,00	19.200,00	0,00	19.200,00
24000037 - SECRETARIA DE ESTADO DA MULHER E DOS DIREITOS HUMANOS				
14 - DIREITOS DA CIDADANIA	0,00	19.200,00	0,00	19.200,00
122 - ADMINISTRAÇÃO GERAL	0,00	19.200,00	0,00	19.200,00
0004 - ADMINISTRAÇÃO	0,00	19.200,00	0,00	19.200,00
2001 - MANUTENÇÃO DAS ATIVIDADES DO ÓRGÃO	0,00	19.200,00	0,00	19.200,00
Total da UO	0,00	19.200,00	0,00	19.200,00
27000524 - FUNDO ESTADUAL DE SAÚDE				
10 - SAÚDE	0,00	120.000,00	0,00	120.000,00
122 - ADMINISTRAÇÃO GERAL	0,00	120.000,00	0,00	120.000,00
0004 - ADMINISTRAÇÃO	0,00	120.000,00	0,00	120.000,00
2001 - MANUTENÇÃO DAS ATIVIDADES DO ÓRGÃO	0,00	120.000,00	0,00	120.000,00
Total da UO	0,00	120.000,00	0,00	120.000,00
28000027 - SECRETARIA DE ESTADO DO TRABALHO E EMPREGO				
11 - TRABALHO	0,00	19.200,00	0,00	19.200,00
122 - ADMINISTRAÇÃO GERAL	0,00	19.200,00	0,00	19.200,00
0004 - ADMINISTRAÇÃO	0,00	19.200,00	0,00	19.200,00
2001 - MANUTENÇÃO DAS ATIVIDADES DO ÓRGÃO	0,00	19.200,00	0,00	19.200,00
Total da UO	0,00	19.200,00	0,00	19.200,00
29000028 - SECRETARIA DE ESTADO DO DESENVOLVIMENTO ECONÔMICO E TURISMO				
23 - COMÉRCIO E SERVIÇOS	0,00	120.000,00	0,00	120.000,00
122 - ADMINISTRAÇÃO GERAL	0,00	120.000,00	0,00	120.000,00
0004 - ADMINISTRAÇÃO	0,00	120.000,00	0,00	120.000,00
2001 - MANUTENÇÃO DAS ATIVIDADES DO ÓRGÃO	0,00	120.000,00	0,00	120.000,00
Total da UO	0,00	120.000,00	0,00	120.000,00
30000041 - SECRETARIA DE ESTADO DE PREVENÇÃO À VIOLÊNCIA				
14 - DIREITOS DA CIDADANIA	0,00	19.200,00	0,00	19.200,00
122 - ADMINISTRAÇÃO GERAL	0,00	19.200,00	0,00	19.200,00
0004 - ADMINISTRAÇÃO	0,00	19.200,00	0,00	19.200,00
2001 - MANUTENÇÃO DAS ATIVIDADES DO ÓRGÃO	0,00	19.200,00	0,00	19.200,00
Total da UO	0,00	19.200,00	0,00	19.200,00



GOVERNO DO ESTADO DE ALAGOAS
DEMONSTRATIVO DA EXECUÇÃO DA DESPESA POR PROGRAMA DE TRABALHO
CONSOLIDADO
Acumulado até Dezembro/2020

Emitido em: 30/03/21 17:20
R\$ 1,00

Anexo VI, da Lei 4.320/64

ESPECIFICAÇÃO	PROJETOS	ATIVIDADES	OPERAÇÕES ESPECIAIS	TOTAL
34000051 - SECRETARIA DE ESTADO DE RESSOCIALIZAÇÃO E INCLUSÃO SOCIAL				
14 - DIREITOS DA CIDADANIA	0,00	120.000,00	0,00	120.000,00
122 - ADMINISTRAÇÃO GERAL	0,00	120.000,00	0,00	120.000,00
0004 - ADMINISTRAÇÃO	0,00	120.000,00	0,00	120.000,00
2001 - MANUTENÇÃO DAS ATIVIDADES DO ÓRGÃO	0,00	120.000,00	0,00	120.000,00
Total da UO	0,00	120.000,00	0,00	120.000,00
35000032 - SECRETARIA DE ESTADO DE TRANSPORTE E DESENVOLVIMENTO URBANO				
26 - TRANSPORTE	0,00	19.200,00	0,00	19.200,00
122 - ADMINISTRAÇÃO GERAL	0,00	19.200,00	0,00	19.200,00
0004 - ADMINISTRAÇÃO	0,00	19.200,00	0,00	19.200,00
2001 - MANUTENÇÃO DAS ATIVIDADES DO ÓRGÃO	0,00	19.200,00	0,00	19.200,00
Total da UO	0,00	19.200,00	0,00	19.200,00
36000021 - SECRETARIA DE ESTADO DO ESPORTE, LAZER E JUVENTUDE				
27 - DESPORTO E LAZER	0,00	9.600,00	0,00	9.600,00
122 - ADMINISTRAÇÃO GERAL	0,00	9.600,00	0,00	9.600,00
0004 - ADMINISTRAÇÃO	0,00	9.600,00	0,00	9.600,00
2001 - MANUTENÇÃO DAS ATIVIDADES DO ÓRGÃO	0,00	9.600,00	0,00	9.600,00
Total da UO	0,00	9.600,00	0,00	9.600,00
Total do Órgão	7.362.366,16	37.655.236,73	0,00	45.017.602,89
13001 - COMPANHIA DE ADMINISTRAÇÃO DE RECURSOS HUMANOS E PATRIMONIAIS				
13001510 - COMPANHIA DE ADMINISTRAÇÃO DE RECURSOS HUMANOS E PATRIMONIAIS				
04 - ADMINISTRAÇÃO	0,00	10.999.806,28	0,00	10.999.806,28
122 - ADMINISTRAÇÃO GERAL	0,00	10.999.806,28	0,00	10.999.806,28
0004 - ADMINISTRAÇÃO	0,00	10.999.806,28	0,00	10.999.806,28
2001 - MANUTENÇÃO DAS ATIVIDADES DO ÓRGÃO	0,00	7.026.333,02	0,00	7.026.333,02
2500 - GESTÃO DE PESSOAS	0,00	3.973.473,26	0,00	3.973.473,26
16 - HABITAÇÃO	0,00	2.123,84	0,00	2.123,84
125 - NORMATIZAÇÃO E FISCALIZAÇÃO	0,00	2.123,84	0,00	2.123,84
0007 - INFRAESTRUTURA, TRANSPORTE E MOBILIDADE	0,00	2.123,84	0,00	2.123,84
4455 - REGULARIZAÇÃO DOS CONJUNTOS HABITACIONAIS	0,00	2.123,84	0,00	2.123,84
28 - ENCARGOS ESPECIAIS	0,00	0,00	94.492,18	94.492,18
843 - SERVIÇO DA DÍVIDA INTERNA	0,00	0,00	94.492,18	94.492,18
0000 - PROGRAMAS ESPECIAIS	0,00	0,00	94.492,18	94.492,18



GOVERNO DO ESTADO DE ALAGOAS
DEMONSTRATIVO DA EXECUÇÃO DA DESPESA POR PROGRAMA DE TRABALHO
CONSOLIDADO
Acumulado até Dezembro/2020

Emitido em: 30/03/21 17:20
R\$ 1,00

Anexo VI, da Lei 4.320/64

ESPECIFICAÇÃO	PROJETOS	ATIVIDADES	OPERAÇÕES ESPECIAIS	TOTAL
0031 - ACORDOS TRABALHISTAS	0,00	0,00	94.492,18	94.492,18
Total da UO	0,00	11.001.930,12	94.492,18	11.096.422,30
Total do Órgão	0,00	11.001.930,12	94.492,18	11.096.422,30
13002 - AGÊNCIA DE MODERNIZAÇÃO DA GESTÃO DE PROCESSOS				
11002504 - AGÊNCIA REGULADORA DOS SERVIÇOS PÚBLICOS DO ESTADO DE ALAGOAS				
04 - ADMINISTRAÇÃO	0,00	167.000,00	0,00	167.000,00
122 - ADMINISTRAÇÃO GERAL	0,00	167.000,00	0,00	167.000,00
0004 - ADMINISTRAÇÃO	0,00	167.000,00	0,00	167.000,00
2001 - MANUTENÇÃO DAS ATIVIDADES DO ÓRGÃO	0,00	167.000,00	0,00	167.000,00
Total da UO	0,00	167.000,00	0,00	167.000,00
11006006 - GABINETE CIVIL				
04 - ADMINISTRAÇÃO	0,00	155.000,00	0,00	155.000,00
122 - ADMINISTRAÇÃO GERAL	0,00	155.000,00	0,00	155.000,00
0004 - ADMINISTRAÇÃO	0,00	155.000,00	0,00	155.000,00
2001 - MANUTENÇÃO DAS ATIVIDADES DO ÓRGÃO	0,00	155.000,00	0,00	155.000,00
Total da UO	0,00	155.000,00	0,00	155.000,00
11008008 - CONTROLADORIA GERAL DO ESTADO				
04 - ADMINISTRAÇÃO	0,00	6.447,09	0,00	6.447,09
122 - ADMINISTRAÇÃO GERAL	0,00	6.447,09	0,00	6.447,09
0004 - ADMINISTRAÇÃO	0,00	6.447,09	0,00	6.447,09
2001 - MANUTENÇÃO DAS ATIVIDADES DO ÓRGÃO	0,00	6.447,09	0,00	6.447,09
Total da UO	0,00	6.447,09	0,00	6.447,09
13000017 - SECRETARIA DE ESTADO DO PLANEJAMENTO, GESTÃO E PATRIMÔNIO				
04 - ADMINISTRAÇÃO	0,00	20.000,00	0,00	20.000,00
122 - ADMINISTRAÇÃO GERAL	0,00	20.000,00	0,00	20.000,00
0004 - ADMINISTRAÇÃO	0,00	20.000,00	0,00	20.000,00
2001 - MANUTENÇÃO DAS ATIVIDADES DO ÓRGÃO	0,00	20.000,00	0,00	20.000,00
Total da UO	0,00	20.000,00	0,00	20.000,00
13001510 - COMPANHIA DE ADMINISTRAÇÃO DE RECURSOS HUMANOS E PATRIMONIAIS				
04 - ADMINISTRAÇÃO	0,00	5.390,16	0,00	5.390,16
122 - ADMINISTRAÇÃO GERAL	0,00	5.390,16	0,00	5.390,16
0004 - ADMINISTRAÇÃO	0,00	5.390,16	0,00	5.390,16
2001 - MANUTENÇÃO DAS ATIVIDADES DO ÓRGÃO	0,00	5.390,16	0,00	5.390,16



GOVERNO DO ESTADO DE ALAGOAS
DEMONSTRATIVO DA EXECUÇÃO DA DESPESA POR PROGRAMA DE TRABALHO
CONSOLIDADO

Acumulado até Dezembro/2020

Emitido em: 30/03/21 17:20

R\$ 1,00

Anexo VI, da Lei 4.320/64

ESPECIFICAÇÃO	PROJETOS	ATIVIDADES	OPERAÇÕES ESPECIAIS	TOTAL
Total da UO	0,00	5.390,16	0,00	5.390,16
13002548 - AGÊNCIA DE MODERNIZAÇÃO DA GESTÃO DE PROCESSOS				
04 - ADMINISTRAÇÃO	0,00	25.372.909,02	0,00	25.372.909,02
122 - ADMINISTRAÇÃO GERAL	0,00	25.372.909,02	0,00	25.372.909,02
0004 - ADMINISTRAÇÃO	0,00	25.372.909,02	0,00	25.372.909,02
2001 - MANUTENÇÃO DAS ATIVIDADES DO ÓRGÃO	0,00	1.118.159,65	0,00	1.118.159,65
2143 - ENCARGOS CENTRALIZADO DE ADMINISTRAÇÃO GERAL - COMBUSTIVEL	0,00	22.396.538,69	0,00	22.396.538,69
2500 - GESTÃO DE PESSOAS	0,00	1.855.954,89	0,00	1.855.954,89
2700 - MODERNIZAÇÃO DO ÓRGÃO	0,00	2.255,79	0,00	2.255,79
Total da UO	0,00	25.372.909,02	0,00	25.372.909,02
13003551 - INSTITUTO DE ASSISTÊNCIA À SAÚDE DOS SERVIDORES DO ESTADO DE ALAGOAS				
10 - SAÚDE	0,00	34.642,24	0,00	34.642,24
122 - ADMINISTRAÇÃO GERAL	0,00	34.642,24	0,00	34.642,24
0004 - ADMINISTRAÇÃO	0,00	34.642,24	0,00	34.642,24
2001 - MANUTENÇÃO DAS ATIVIDADES DO ÓRGÃO	0,00	34.642,24	0,00	34.642,24
Total da UO	0,00	34.642,24	0,00	34.642,24
13005569 - ALAGOAS PREVIDÊNCIA				
09 - PREVIDÊNCIA SOCIAL	0,00	15.387,99	0,00	15.387,99
122 - ADMINISTRAÇÃO GERAL	0,00	15.387,99	0,00	15.387,99
0004 - ADMINISTRAÇÃO	0,00	15.387,99	0,00	15.387,99
2001 - MANUTENÇÃO DAS ATIVIDADES DO ÓRGÃO	0,00	15.387,99	0,00	15.387,99
Total da UO	0,00	15.387,99	0,00	15.387,99
14001528 - INSTITUTO DE DESENVOLVIMENTO RURAL E ABASTECIMENTO DE ALAGOAS				
20 - AGRICULTURA	0,00	19.290,00	0,00	19.290,00
122 - ADMINISTRAÇÃO GERAL	0,00	19.290,00	0,00	19.290,00
0004 - ADMINISTRAÇÃO	0,00	19.290,00	0,00	19.290,00
2001 - MANUTENÇÃO DAS ATIVIDADES DO ÓRGÃO	0,00	19.290,00	0,00	19.290,00
Total da UO	0,00	19.290,00	0,00	19.290,00
14003555 - AGÊNCIA DE DEFESA E INSPEÇÃO AGROPECUÁRIA DE ALAGOAS				
20 - AGRICULTURA	0,00	30.000,00	0,00	30.000,00
122 - ADMINISTRAÇÃO GERAL	0,00	30.000,00	0,00	30.000,00
0004 - ADMINISTRAÇÃO	0,00	30.000,00	0,00	30.000,00
2001 - MANUTENÇÃO DAS ATIVIDADES DO ÓRGÃO	0,00	30.000,00	0,00	30.000,00



GOVERNO DO ESTADO DE ALAGOAS
DEMONSTRATIVO DA EXECUÇÃO DA DESPESA POR PROGRAMA DE TRABALHO
CONSOLIDADO

Acumulado até Dezembro/2020

Emitido em: 30/03/21 17:20

R\$ 1,00

Anexo VI, da Lei 4.320/64

ESPECIFICAÇÃO	PROJETOS	ATIVIDADES	OPERAÇÕES ESPECIAIS	TOTAL
Total da UO	0,00	30.000,00	0,00	30.000,00
14004566 - INSTITUTO DE INOVAÇÃO PARA O DESENVOLVIMENTO RURAL SUSTENTÁVEL				
20 - AGRICULTURA	0,00	177.000,00	0,00	177.000,00
608 - PROMOÇÃO DA PRODUÇÃO AGROPECUARIA	0,00	177.000,00	0,00	177.000,00
0008 - AGROPECUÁRIA, RECURSOS HÍDRICOS E MEIO AMBIENTE	0,00	177.000,00	0,00	177.000,00
4402 - REALIZAR ASSISTÊNCIA TÉCNICA, EXTENSÃO RURAL E PESQUISA	0,00	177.000,00	0,00	177.000,00
Total da UO	0,00	177.000,00	0,00	177.000,00
15000024 - SECRETARIA DE ESTADO DA ASSISTÊNCIA E DESENVOLVIMENTO SOCIAL				
08 - ASSISTÊNCIA SOCIAL	0,00	42.700,00	0,00	42.700,00
122 - ADMINISTRAÇÃO GERAL	0,00	42.700,00	0,00	42.700,00
0004 - ADMINISTRAÇÃO	0,00	42.700,00	0,00	42.700,00
2001 - MANUTENÇÃO DAS ATIVIDADES DO ÓRGÃO	0,00	42.700,00	0,00	42.700,00
Total da UO	0,00	42.700,00	0,00	42.700,00
16000026 - SECRETARIA DE ESTADO DA CIÊNCIA, DA TECNOLOGIA E DA INOVAÇÃO				
19 - CIÊNCIAS E TECNOLOGIA	0,00	8.000,00	0,00	8.000,00
122 - ADMINISTRAÇÃO GERAL	0,00	8.000,00	0,00	8.000,00
0004 - ADMINISTRAÇÃO	0,00	8.000,00	0,00	8.000,00
2001 - MANUTENÇÃO DAS ATIVIDADES DO ÓRGÃO	0,00	8.000,00	0,00	8.000,00
Total da UO	0,00	8.000,00	0,00	8.000,00
16001537 - INSTITUTO DE METROLOGIA E QUALIDADE				
22 - INDÚSTRIA	0,00	62.000,00	0,00	62.000,00
122 - ADMINISTRAÇÃO GERAL	0,00	62.000,00	0,00	62.000,00
0004 - ADMINISTRAÇÃO	0,00	62.000,00	0,00	62.000,00
2001 - MANUTENÇÃO DAS ATIVIDADES DO ÓRGÃO	0,00	62.000,00	0,00	62.000,00
Total da UO	0,00	62.000,00	0,00	62.000,00
16002506 - INSTITUTO DE TECNOLOGIA EM INFORMÁTICA E INFORMAÇÃO				
19 - CIÊNCIAS E TECNOLOGIA	0,00	4.462,92	0,00	4.462,92
122 - ADMINISTRAÇÃO GERAL	0,00	4.462,92	0,00	4.462,92
0004 - ADMINISTRAÇÃO	0,00	4.462,92	0,00	4.462,92
2001 - MANUTENÇÃO DAS ATIVIDADES DO ÓRGÃO	0,00	4.462,92	0,00	4.462,92
Total da UO	0,00	4.462,92	0,00	4.462,92
16003514 - FUNDAÇÃO DE AMPARO À PESQUISA DO ESTADO DE ALAGOAS				
19 - CIÊNCIAS E TECNOLOGIA	0,00	6.703,69	0,00	6.703,69



GOVERNO DO ESTADO DE ALAGOAS
DEMONSTRATIVO DA EXECUÇÃO DA DESPESA POR PROGRAMA DE TRABALHO
CONSOLIDADO
Acumulado até Dezembro/2020

Emitido em: 30/03/21 17:20
R\$ 1,00

Anexo VI, da Lei 4.320/64

ESPECIFICAÇÃO	PROJETOS	ATIVIDADES	OPERAÇÕES ESPECIAIS	TOTAL
122 - ADMINISTRAÇÃO GERAL	0,00	6.703,69	0,00	6.703,69
0004 - ADMINISTRAÇÃO	0,00	6.703,69	0,00	6.703,69
2001 - MANUTENÇÃO DAS ATIVIDADES DO ÓRGÃO	0,00	6.703,69	0,00	6.703,69
Total da UO	0,00	6.703,69	0,00	6.703,69
17000010 - SECRETARIA DE ESTADO DA COMUNICAÇÃO				
24 - COMUNICAÇÕES	0,00	15.000,00	0,00	15.000,00
122 - ADMINISTRAÇÃO GERAL	0,00	15.000,00	0,00	15.000,00
0004 - ADMINISTRAÇÃO	0,00	15.000,00	0,00	15.000,00
2001 - MANUTENÇÃO DAS ATIVIDADES DO ÓRGÃO	0,00	15.000,00	0,00	15.000,00
Total da UO	0,00	15.000,00	0,00	15.000,00
17001517 - INSTITUTO ZUMBI DOS PALMARES				
24 - COMUNICAÇÕES	0,00	5.000,00	0,00	5.000,00
122 - ADMINISTRAÇÃO GERAL	0,00	5.000,00	0,00	5.000,00
0004 - ADMINISTRAÇÃO	0,00	5.000,00	0,00	5.000,00
2001 - MANUTENÇÃO DAS ATIVIDADES DO ÓRGÃO	0,00	5.000,00	0,00	5.000,00
Total da UO	0,00	5.000,00	0,00	5.000,00
18000021 - SECRETARIA DE ESTADO DA CULTURA				
13 - CULTURA	0,00	4.599,30	0,00	4.599,30
122 - ADMINISTRAÇÃO GERAL	0,00	4.599,30	0,00	4.599,30
0004 - ADMINISTRAÇÃO	0,00	4.599,30	0,00	4.599,30
2001 - MANUTENÇÃO DAS ATIVIDADES DO ÓRGÃO	0,00	4.599,30	0,00	4.599,30
Total da UO	0,00	4.599,30	0,00	4.599,30
19000033 - SECRETARIA DE ESTADO DA SEGURANÇA PÚBLICA				
06 - SEGURANÇA PÚBLICA	0,00	2.969.716,59	0,00	2.969.716,59
122 - ADMINISTRAÇÃO GERAL	0,00	2.969.716,59	0,00	2.969.716,59
0004 - ADMINISTRAÇÃO	0,00	2.969.716,59	0,00	2.969.716,59
2001 - MANUTENÇÃO DAS ATIVIDADES DO ÓRGÃO	0,00	2.969.716,59	0,00	2.969.716,59
Total da UO	0,00	2.969.716,59	0,00	2.969.716,59
19004047 - PERÍCIA OFICIAL DO ESTADO DE ALAGOAS - PO/AL				
06 - SEGURANÇA PÚBLICA	0,00	80.432,09	0,00	80.432,09
122 - ADMINISTRAÇÃO GERAL	0,00	80.432,09	0,00	80.432,09
0004 - ADMINISTRAÇÃO	0,00	80.432,09	0,00	80.432,09
2001 - MANUTENÇÃO DAS ATIVIDADES DO ÓRGÃO	0,00	80.432,09	0,00	80.432,09



GOVERNO DO ESTADO DE ALAGOAS
DEMONSTRATIVO DA EXECUÇÃO DA DESPESA POR PROGRAMA DE TRABALHO
CONSOLIDADO
Acumulado até Dezembro/2020

Emitido em: 30/03/21 17:20
R\$ 1,00

Anexo VI, da Lei 4.320/64

ESPECIFICAÇÃO	PROJETOS	ATIVIDADES	OPERAÇÕES ESPECIAIS	TOTAL
Total da UO	0,00	80.432,09	0,00	80.432,09
19006512 - DEPARTAMENTO ESTADUAL DE TRÂNSITO DE ALAGOAS				
06 - SEGURANÇA PÚBLICA	0,00	285.271,51	0,00	285.271,51
122 - ADMINISTRAÇÃO GERAL	0,00	285.271,51	0,00	285.271,51
0004 - ADMINISTRAÇÃO	0,00	285.271,51	0,00	285.271,51
2001 - MANUTENÇÃO DAS ATIVIDADES DO ÓRGÃO	0,00	285.271,51	0,00	285.271,51
Total da UO	0,00	285.271,51	0,00	285.271,51
20000020 - SECRETARIA DE ESTADO DA EDUCAÇÃO				
12 - EDUCAÇÃO	0,00	2.390.259,63	0,00	2.390.259,63
122 - ADMINISTRAÇÃO GERAL	0,00	2.390.259,63	0,00	2.390.259,63
0010 - EDUCAÇÃO, CULTURA E ESPORTE	0,00	2.390.259,63	0,00	2.390.259,63
2389 - MANUTENÇÃO DAS ATIVIDADES ADMINISTRATIVAS E PEDAGÓGICAS DA EDUCAÇÃO	0,00	2.390.259,63	0,00	2.390.259,63
Total da UO	0,00	2.390.259,63	0,00	2.390.259,63
20001516 - UNIVERSIDADE ESTADUAL DE ALAGOAS				
12 - EDUCAÇÃO	0,00	16.228,78	0,00	16.228,78
364 - ENSINO SUPERIOR	0,00	16.228,78	0,00	16.228,78
0004 - ADMINISTRAÇÃO	0,00	16.228,78	0,00	16.228,78
2342 - MANUTENÇÃO DAS ATIVIDADES DA ESTRUTURA GERAL	0,00	16.228,78	0,00	16.228,78
Total da UO	0,00	16.228,78	0,00	16.228,78
21000018 - SECRETARIA DE ESTADO DA FAZENDA				
04 - ADMINISTRAÇÃO	0,00	353.592,32	0,00	353.592,32
122 - ADMINISTRAÇÃO GERAL	0,00	353.592,32	0,00	353.592,32
0004 - ADMINISTRAÇÃO	0,00	353.592,32	0,00	353.592,32
2001 - MANUTENÇÃO DAS ATIVIDADES DO ÓRGÃO	0,00	353.592,32	0,00	353.592,32
Total da UO	0,00	353.592,32	0,00	353.592,32
23000032 - SECRETARIA DE ESTADO DO MEIO AMBIENTE E DOS RECURSOS HÍDRICOS				
18 - GESTÃO AMBIENTAL	0,00	2.639,30	0,00	2.639,30
122 - ADMINISTRAÇÃO GERAL	0,00	2.639,30	0,00	2.639,30
0004 - ADMINISTRAÇÃO	0,00	2.639,30	0,00	2.639,30
2001 - MANUTENÇÃO DAS ATIVIDADES DO ÓRGÃO	0,00	2.639,30	0,00	2.639,30
Total da UO	0,00	2.639,30	0,00	2.639,30
23000543 - FUNDO DE RECURSOS HÍDRICOS				
18 - GESTÃO AMBIENTAL	0,00	81.136,35	0,00	81.136,35



GOVERNO DO ESTADO DE ALAGOAS
DEMONSTRATIVO DA EXECUÇÃO DA DESPESA POR PROGRAMA DE TRABALHO
CONSOLIDADO
Acumulado até Dezembro/2020

Emitido em: 30/03/21 17:20
R\$ 1,00

Anexo VI, da Lei 4.320/64

ESPECIFICAÇÃO	PROJETOS	ATIVIDADES	OPERAÇÕES ESPECIAIS	TOTAL
122 - ADMINISTRAÇÃO GERAL	0,00	81.136,35	0,00	81.136,35
0004 - ADMINISTRAÇÃO	0,00	81.136,35	0,00	81.136,35
2001 - MANUTENÇÃO DAS ATIVIDADES DO ÓRGÃO	0,00	81.136,35	0,00	81.136,35
Total da UO	0,00	81.136,35	0,00	81.136,35
23001542 - INSTITUTO DO MEIO AMBIENTE DO ESTADO DE ALAGOAS				
18 - GESTÃO AMBIENTAL	0,00	96.463,98	0,00	96.463,98
122 - ADMINISTRAÇÃO GERAL	0,00	96.463,98	0,00	96.463,98
0004 - ADMINISTRAÇÃO	0,00	96.463,98	0,00	96.463,98
2001 - MANUTENÇÃO DAS ATIVIDADES DO ÓRGÃO	0,00	96.463,98	0,00	96.463,98
Total da UO	0,00	96.463,98	0,00	96.463,98
24000037 - SECRETARIA DE ESTADO DA MULHER E DOS DIREITOS HUMANOS				
14 - DIREITOS DA CIDADANIA	0,00	22.276,65	0,00	22.276,65
122 - ADMINISTRAÇÃO GERAL	0,00	22.276,65	0,00	22.276,65
0004 - ADMINISTRAÇÃO	0,00	22.276,65	0,00	22.276,65
2001 - MANUTENÇÃO DAS ATIVIDADES DO ÓRGÃO	0,00	22.276,65	0,00	22.276,65
Total da UO	0,00	22.276,65	0,00	22.276,65
24001573 - INSTITUTO DE PROTEÇÃO E DEFESA DO CONSUMIDOR DE ALAGOAS -AL				
14 - DIREITOS DA CIDADANIA	0,00	15.000,00	0,00	15.000,00
122 - ADMINISTRAÇÃO GERAL	0,00	15.000,00	0,00	15.000,00
0004 - ADMINISTRAÇÃO	0,00	15.000,00	0,00	15.000,00
2001 - MANUTENÇÃO DAS ATIVIDADES DO ÓRGÃO	0,00	15.000,00	0,00	15.000,00
Total da UO	0,00	15.000,00	0,00	15.000,00
26000031 - SECRETARIA DE ESTADO DA INFRAESTRUTURA				
04 - ADMINISTRAÇÃO	0,00	30.735,96	0,00	30.735,96
122 - ADMINISTRAÇÃO GERAL	0,00	30.735,96	0,00	30.735,96
0004 - ADMINISTRAÇÃO	0,00	30.735,96	0,00	30.735,96
2001 - MANUTENÇÃO DAS ATIVIDADES DO ÓRGÃO	0,00	30.735,96	0,00	30.735,96
Total da UO	0,00	30.735,96	0,00	30.735,96
26002539 - SERVIÇOS DE ENGENHARIA DE ALAGOAS S.A.				
04 - ADMINISTRAÇÃO	0,00	6.000,00	0,00	6.000,00
122 - ADMINISTRAÇÃO GERAL	0,00	6.000,00	0,00	6.000,00
0004 - ADMINISTRAÇÃO	0,00	6.000,00	0,00	6.000,00
2001 - MANUTENÇÃO DAS ATIVIDADES DO ÓRGÃO	0,00	6.000,00	0,00	6.000,00



GOVERNO DO ESTADO DE ALAGOAS
DEMONSTRATIVO DA EXECUÇÃO DA DESPESA POR PROGRAMA DE TRABALHO
CONSOLIDADO
Acumulado até Dezembro/2020

Emitido em: 30/03/21 17:20
R\$ 1,00

Anexo VI, da Lei 4.320/64

ESPECIFICAÇÃO	PROJETOS	ATIVIDADES	OPERAÇÕES ESPECIAIS	TOTAL
Total da UO	0,00	6.000,00	0,00	6.000,00
27000524 - FUNDO ESTADUAL DE SAÚDE				
10 - SAÚDE	0,00	3.450.331,56	0,00	3.450.331,56
122 - ADMINISTRAÇÃO GERAL	0,00	3.450.331,56	0,00	3.450.331,56
0004 - ADMINISTRAÇÃO	0,00	3.450.331,56	0,00	3.450.331,56
2420 - ENCARGOS CENTRALIZADOS - SAÚDE/AMGESP	0,00	3.450.331,56	0,00	3.450.331,56
Total da UO	0,00	3.450.331,56	0,00	3.450.331,56
28000027 - SECRETARIA DE ESTADO DO TRABALHO E EMPREGO				
11 - TRABALHO	0,00	6.600,00	0,00	6.600,00
122 - ADMINISTRAÇÃO GERAL	0,00	5.500,00	0,00	5.500,00
0004 - ADMINISTRAÇÃO	0,00	5.500,00	0,00	5.500,00
2001 - MANUTENÇÃO DAS ATIVIDADES DO ÓRGÃO	0,00	5.500,00	0,00	5.500,00
334 - FOMENTO AO TRABALHO	0,00	1.100,00	0,00	1.100,00
0009 - DESENVOLVIMENTO ECONÔMICO, CIÊNCIA, TECNOLOGIA E INOVAÇÃO	0,00	1.100,00	0,00	1.100,00
4437 - APOIO AOS TRABALHADORES DE CANA-DE-AÇÚCAR	0,00	1.100,00	0,00	1.100,00
Total da UO	0,00	6.600,00	0,00	6.600,00
29000028 - SECRETARIA DE ESTADO DO DESENVOLVIMENTO ECONÔMICO E TURISMO				
23 - COMÉRCIO E SERVIÇOS	0,00	24.148,83	0,00	24.148,83
122 - ADMINISTRAÇÃO GERAL	0,00	24.148,83	0,00	24.148,83
0004 - ADMINISTRAÇÃO	0,00	24.148,83	0,00	24.148,83
2001 - MANUTENÇÃO DAS ATIVIDADES DO ÓRGÃO	0,00	24.148,83	0,00	24.148,83
Total da UO	0,00	24.148,83	0,00	24.148,83
29003534 - FUNDO DE REGISTRO E DO COMÉRCIO				
23 - COMÉRCIO E SERVIÇOS	0,00	10.000,00	0,00	10.000,00
122 - ADMINISTRAÇÃO GERAL	0,00	10.000,00	0,00	10.000,00
0004 - ADMINISTRAÇÃO	0,00	10.000,00	0,00	10.000,00
2001 - MANUTENÇÃO DAS ATIVIDADES DO ÓRGÃO	0,00	10.000,00	0,00	10.000,00
Total da UO	0,00	10.000,00	0,00	10.000,00
30000041 - SECRETARIA DE ESTADO DE PREVENÇÃO À VIOLÊNCIA				
14 - DIREITOS DA CIDADANIA	0,00	535.114,17	0,00	535.114,17
122 - ADMINISTRAÇÃO GERAL	0,00	535.114,17	0,00	535.114,17
0004 - ADMINISTRAÇÃO	0,00	535.114,17	0,00	535.114,17
2001 - MANUTENÇÃO DAS ATIVIDADES DO ÓRGÃO	0,00	535.114,17	0,00	535.114,17



GOVERNO DO ESTADO DE ALAGOAS
DEMONSTRATIVO DA EXECUÇÃO DA DESPESA POR PROGRAMA DE TRABALHO
CONSOLIDADO

Acumulado até Dezembro/2020

Emitido em: 30/03/21 17:20

R\$ 1,00

Anexo VI, da Lei 4.320/64

ESPECIFICAÇÃO	PROJETOS	ATIVIDADES	OPERAÇÕES ESPECIAIS	TOTAL
Total da UO	0,00	535.114,17	0,00	535.114,17
34000051 - SECRETARIA DE ESTADO DE RESSOCIALIZAÇÃO E INCLUSÃO SOCIAL				
14 - DIREITOS DA CIDADANIA	0,00	275.396,88	0,00	275.396,88
122 - ADMINISTRAÇÃO GERAL	0,00	275.396,88	0,00	275.396,88
0004 - ADMINISTRAÇÃO	0,00	275.396,88	0,00	275.396,88
2001 - MANUTENÇÃO DAS ATIVIDADES DO ÓRGÃO	0,00	275.396,88	0,00	275.396,88
Total da UO	0,00	275.396,88	0,00	275.396,88
36000021 - SECRETARIA DE ESTADO DO ESPORTE, LAZER E JUVENTUDE				
27 - DESPORTO E LAZER	0,00	5.000,00	0,00	5.000,00
812 - DESPORTO COMUNITÁRIO	0,00	5.000,00	0,00	5.000,00
0010 - EDUCAÇÃO, CULTURA E ESPORTE	0,00	5.000,00	0,00	5.000,00
4392 - DESENVOLVER ATIVIDADES DE ESPORTE, LAZER E JUVENTUDE	0,00	5.000,00	0,00	5.000,00
Total da UO	0,00	5.000,00	0,00	5.000,00
91000997 - ENCARGOS GERAIS DO ESTADO - RECURSOS SOB SUPERVISÃO DA SEFAZ				
04 - ADMINISTRAÇÃO	0,00	951.080,00	0,00	951.080,00
122 - ADMINISTRAÇÃO GERAL	0,00	951.080,00	0,00	951.080,00
0004 - ADMINISTRAÇÃO	0,00	951.080,00	0,00	951.080,00
2057 - ENCARGOS CENTRALIZADO DA ADMINISTRAÇÃO GERAL	0,00	951.080,00	0,00	951.080,00
Total da UO	0,00	951.080,00	0,00	951.080,00
Total do Órgão	0,00	37.758.957,01	0,00	37.758.957,01
13003 - INSTITUTO DE ASSISTÊNCIA À SAÚDE DOS SERVIDORES DO ESTADO DE ALAGOAS				
13003551 - INSTITUTO DE ASSISTÊNCIA À SAÚDE DOS SERVIDORES DO ESTADO DE ALAGOAS				
10 - SAÚDE	0,00	35.301.696,43	0,00	35.301.696,43
122 - ADMINISTRAÇÃO GERAL	0,00	2.942.237,24	0,00	2.942.237,24
0004 - ADMINISTRAÇÃO	0,00	2.942.237,24	0,00	2.942.237,24
2001 - MANUTENÇÃO DAS ATIVIDADES DO ÓRGÃO	0,00	1.026.827,86	0,00	1.026.827,86
2500 - GESTÃO DE PESSOAS	0,00	1.906.372,38	0,00	1.906.372,38
2700 - MODERNIZAÇÃO DO ÓRGÃO	0,00	9.037,00	0,00	9.037,00
302 - ASSISTÊNCIA HOSPITALAR E AMBULATORIAL	0,00	32.359.459,19	0,00	32.359.459,19
0205 - SAÚDE	0,00	32.359.459,19	0,00	32.359.459,19
4447 - ASSISTÊNCIA MÉDICA-HOSPITALAR, ODONTOLÓGICA E PSICO-SOCIAL	0,00	32.359.459,19	0,00	32.359.459,19
Total da UO	0,00	35.301.696,43	0,00	35.301.696,43
Total do Órgão	0,00	35.301.696,43	0,00	35.301.696,43



GOVERNO DO ESTADO DE ALAGOAS
DEMONSTRATIVO DA EXECUÇÃO DA DESPESA POR PROGRAMA DE TRABALHO
CONSOLIDADO
Acumulado até Dezembro/2020

Emitido em: 30/03/21 17:20
R\$ 1,00

Anexo VI, da Lei 4.320/64

ESPECIFICAÇÃO	PROJETOS	ATIVIDADES	OPERAÇÕES ESPECIAIS	TOTAL
13005 - ALAGOAS PREVIDÊNCIA				
13005569 - ALAGOAS PREVIDÊNCIA				
09 - PREVIDÊNCIA SOCIAL	0,00	63.002.165,92	0,00	63.002.165,92
122 - ADMINISTRAÇÃO GERAL	0,00	63.002.165,92	0,00	63.002.165,92
0004 - ADMINISTRAÇÃO	0,00	63.002.165,92	0,00	63.002.165,92
2001 - MANUTENÇÃO DAS ATIVIDADES DO ÓRGÃO	0,00	25.608.723,11	0,00	25.608.723,11
2500 - GESTÃO DE PESSOAS	0,00	37.387.842,86	0,00	37.387.842,86
2700 - MODERNIZAÇÃO DO ÓRGÃO	0,00	5.599,95	0,00	5.599,95
Total da UO	0,00	63.002.165,92	0,00	63.002.165,92
13005570 - FUNDO DE PREVIDÊNCIA DO ESTADO DE ALAGOAS				
09 - PREVIDÊNCIA SOCIAL	0,00	2.054.497,09	0,00	2.054.497,09
272 - PREVIDÊNCIA DO REGIME ESTATUTÁRIO	0,00	2.054.497,09	0,00	2.054.497,09
0000 - PROGRAMAS ESPECIAIS	0,00	2.054.497,09	0,00	2.054.497,09
2456 - ENCARGOS DE INATIVOS E PENSIONISTAS DO PODER EXECUTIVO	0,00	2.054.497,09	0,00	2.054.497,09
Total da UO	0,00	2.054.497,09	0,00	2.054.497,09
13005571 - FUNDO FINANCEIRO DO ESTADO DE ALAGOAS				
09 - PREVIDÊNCIA SOCIAL	0,00	1.208.623.291,26	0,00	1.208.623.291,26
272 - PREVIDÊNCIA DO REGIME ESTATUTÁRIO	0,00	1.208.623.291,26	0,00	1.208.623.291,26
0000 - PROGRAMAS ESPECIAIS	0,00	1.208.623.291,26	0,00	1.208.623.291,26
2456 - ENCARGOS DE INATIVOS E PENSIONISTAS DO PODER EXECUTIVO	0,00	958.997.564,43	0,00	958.997.564,43
2458 - ENCARGOS DE INATIVOS E PENSIONISTAS DO PODER LEGISLATIVO - ALE	0,00	86.305.577,88	0,00	86.305.577,88
2459 - ENCARGOS DE INATIVOS E PENSIONISTAS DO PODER JUDICIÁRIO	0,00	63.148.523,57	0,00	63.148.523,57
2461 - ENCARGOS DE INATIVOS E PENSIONISTAS DO MINISTÉRIO PÚBLICO	0,00	23.103.960,26	0,00	23.103.960,26
2462 - ENCARGOS DE INATIVOS E PENSIONISTAS DO PODER LEGISLATIVO - TC	0,00	76.279.175,04	0,00	76.279.175,04
2463 - ENCARGOS DE INATIVOS E PENSIONISTAS DO PODER EXECUTIVO - DEFENSORIA PÚBLICA	0,00	788.490,08	0,00	788.490,08
12 - EDUCAÇÃO	0,00	343.478.143,93	0,00	343.478.143,93
272 - PREVIDÊNCIA DO REGIME ESTATUTÁRIO	0,00	343.478.143,93	0,00	343.478.143,93
0000 - PROGRAMAS ESPECIAIS	0,00	343.478.143,93	0,00	343.478.143,93
2456 - ENCARGOS DE INATIVOS E PENSIONISTAS DO PODER EXECUTIVO	0,00	343.478.143,93	0,00	343.478.143,93
Total da UO	0,00	1.552.101.435,19	0,00	1.552.101.435,19
13005572 - FUNDO DOS MILITARES DE ALAGOAS				
09 - PREVIDÊNCIA SOCIAL	0,00	848.278.653,68	0,00	848.278.653,68
272 - PREVIDÊNCIA DO REGIME ESTATUTÁRIO	0,00	848.278.653,68	0,00	848.278.653,68



GOVERNO DO ESTADO DE ALAGOAS
DEMONSTRATIVO DA EXECUÇÃO DA DESPESA POR PROGRAMA DE TRABALHO
CONSOLIDADO
Acumulado até Dezembro/2020

Emitido em: 30/03/21 17:20
R\$ 1,00

Anexo VI, da Lei 4.320/64

ESPECIFICAÇÃO	PROJETOS	ATIVIDADES	OPERAÇÕES ESPECIAIS	TOTAL
0000 - PROGRAMAS ESPECIAIS	0,00	848.278.653,68	0,00	848.278.653,68
2456 - ENCARGOS DE INATIVOS E PENSIONISTAS DO PODER EXECUTIVO	0,00	848.278.653,68	0,00	848.278.653,68
Total da UO	0,00	848.278.653,68	0,00	848.278.653,68
Total do Órgão	0,00	2.465.436.751,88	0,00	2.465.436.751,88
14000 - SECRETARIA DE ESTADO DA AGRICULTURA, PECUÁRIA, PESCA E AQUICULTURA				
14000030 - SECRETARIA DE ESTADO DA AGRICULTURA, PECUÁRIA, PESCA E AQUICULTURA				
20 - AGRICULTURA	35.013.977,20	10.854.137,46	0,00	45.868.114,66
122 - ADMINISTRAÇÃO GERAL	0,00	10.854.137,46	0,00	10.854.137,46
0004 - ADMINISTRAÇÃO	0,00	10.854.137,46	0,00	10.854.137,46
2001 - MANUTENÇÃO DAS ATIVIDADES DO ÓRGÃO	0,00	1.450.174,35	0,00	1.450.174,35
2500 - GESTÃO DE PESSOAS	0,00	9.403.963,11	0,00	9.403.963,11
605 - ABASTECIMENTO	32.222.951,90	0,00	0,00	32.222.951,90
0008 - AGROPECUÁRIA, RECURSOS HÍDRICOS E MEIO AMBIENTE	32.222.951,90	0,00	0,00	32.222.951,90
3316 - FORTALECIMENTO DA AGRICULTURA FAMILIAR e AQUISIÇÃO DE ALIMENTOS PAA	32.084.257,43	0,00	0,00	32.084.257,43
3324 - CONSTRUÇÃO DE INFRAESTRUTURA PARA COMERCIALIZAÇÃO DE REBANHO BOVINO	138.694,47	0,00	0,00	138.694,47
607 - IRRIGAÇÃO	124.361,30	0,00	0,00	124.361,30
0008 - AGROPECUÁRIA, RECURSOS HÍDRICOS E MEIO AMBIENTE	124.361,30	0,00	0,00	124.361,30
3312 - FORTALECIMENTO DA AGRICULTURA IRRIGADA	124.361,30	0,00	0,00	124.361,30
608 - PROMOÇÃO DA PRODUÇÃO AGROPECUARIA	2.666.664,00	0,00	0,00	2.666.664,00
0008 - AGROPECUÁRIA, RECURSOS HÍDRICOS E MEIO AMBIENTE	2.666.664,00	0,00	0,00	2.666.664,00
3321 - FORTALECIMENTO DAS CADEIAS PRODUTIVAS ESTRATÉGICAS	2.666.664,00	0,00	0,00	2.666.664,00
Total da UO	35.013.977,20	10.854.137,46	0,00	45.868.114,66
Total do Órgão	35.013.977,20	10.854.137,46	0,00	45.868.114,66
14001 - INSTITUTO DE DESENVOLVIMENTO RURAL E ABASTECIMENTO DE ALAGOAS				
14001528 - INSTITUTO DE DESENVOLVIMENTO RURAL E ABASTECIMENTO DE ALAGOAS				
20 - AGRICULTURA	0,00	5.460.072,31	0,00	5.460.072,31
122 - ADMINISTRAÇÃO GERAL	0,00	5.460.072,31	0,00	5.460.072,31
0004 - ADMINISTRAÇÃO	0,00	5.460.072,31	0,00	5.460.072,31
2001 - MANUTENÇÃO DAS ATIVIDADES DO ÓRGÃO	0,00	4.785.818,17	0,00	4.785.818,17
2500 - GESTÃO DE PESSOAS	0,00	642.979,14	0,00	642.979,14
2700 - MODERNIZAÇÃO DO ÓRGÃO	0,00	31.275,00	0,00	31.275,00
Total da UO	0,00	5.460.072,31	0,00	5.460.072,31
Total do Órgão	0,00	5.460.072,31	0,00	5.460.072,31



GOVERNO DO ESTADO DE ALAGOAS
DEMONSTRATIVO DA EXECUÇÃO DA DESPESA POR PROGRAMA DE TRABALHO
CONSOLIDADO

Acumulado até Dezembro/2020

Emitido em: 30/03/21 17:20
R\$ 1,00

Anexo VI, da Lei 4.320/64

ESPECIFICAÇÃO	PROJETOS	ATIVIDADES	OPERAÇÕES ESPECIAIS	TOTAL
14002 - INSTITUTO DE TERRAS E REFORMA AGRÁRIA DE ALAGOAS				
14002541 - INSTITUTO DE TERRAS E REFORMA AGRÁRIA DE ALAGOAS				
20 - AGRICULTURA	0,00	7.872.651,02	0,00	7.872.651,02
122 - ADMINISTRAÇÃO GERAL	0,00	7.872.651,02	0,00	7.872.651,02
0004 - ADMINISTRAÇÃO	0,00	7.872.651,02	0,00	7.872.651,02
2001 - MANUTENÇÃO DAS ATIVIDADES DO ÓRGÃO	0,00	1.385.737,81	0,00	1.385.737,81
2500 - GESTÃO DE PESSOAS	0,00	6.486.913,21	0,00	6.486.913,21
21 - ORGANIZAÇÃO AGRÁRIA	0,00	1.384.429,14	0,00	1.384.429,14
631 - REFORMA AGRÁRIA	0,00	1.384.429,14	0,00	1.384.429,14
0008 - AGROPECUÁRIA, RECURSOS HÍDRICOS E MEIO AMBIENTE	0,00	1.384.429,14	0,00	1.384.429,14
4217 - APOIO ÀS FAMÍLIAS NA ORGANIZAÇÃO AGRÁRIA E MEDIAÇÃO DE CONFLITOS	0,00	1.306.419,14	0,00	1.306.419,14
4403 - APOIO À FEIRA AGRÁRIA DO PNCF	0,00	11.610,00	0,00	11.610,00
4404 - REALIZAÇÃO DE GEOCADASTRO E REGULARIZAÇÃO FUNDIÁRIA	0,00	66.400,00	0,00	66.400,00
Total da UO	0,00	9.257.080,16	0,00	9.257.080,16
Total do Órgão	0,00	9.257.080,16	0,00	9.257.080,16
14003 - AGÊNCIA DE DEFESA E INSPEÇÃO AGROPECUÁRIA DE ALAGOAS				
14003555 - AGÊNCIA DE DEFESA E INSPEÇÃO AGROPECUÁRIA DE ALAGOAS				
20 - AGRICULTURA	0,00	14.964.094,03	0,00	14.964.094,03
122 - ADMINISTRAÇÃO GERAL	0,00	14.199.652,96	0,00	14.199.652,96
0004 - ADMINISTRAÇÃO	0,00	14.199.652,96	0,00	14.199.652,96
2001 - MANUTENÇÃO DAS ATIVIDADES DO ÓRGÃO	0,00	498.449,36	0,00	498.449,36
2500 - GESTÃO DE PESSOAS	0,00	13.701.203,60	0,00	13.701.203,60
609 - DEFESA AGROPECUÁRIA	0,00	764.441,07	0,00	764.441,07
0008 - AGROPECUÁRIA, RECURSOS HÍDRICOS E MEIO AMBIENTE	0,00	764.441,07	0,00	764.441,07
4124 - PROMOÇÃO DA IDONEIDADE DOS INSUMOS AGRÍCOLAS	0,00	0,00	0,00	0,00
4409 - INCREMENTAÇÃO DO SISTEMA DE INSPEÇÃO ESTADUAL	0,00	14.957,98	0,00	14.957,98
4464 - PROMOÇÃO DA SANIDADE E DEFESA ANIMAL	0,00	642.650,11	0,00	642.650,11
4465 - PROMOÇÃO DA SANIDADE E DEFESA VEGETAL	0,00	106.832,98	0,00	106.832,98
Total da UO	0,00	14.964.094,03	0,00	14.964.094,03
Total do Órgão	0,00	14.964.094,03	0,00	14.964.094,03
14004 - INSTITUTO DE INOVAÇÃO PARA O DESENVOLVIMENTO RURAL SUSTENTÁVEL				
14004566 - INSTITUTO DE INOVAÇÃO PARA O DESENVOLVIMENTO RURAL SUSTENTÁVEL				
20 - AGRICULTURA	8.940,37	3.992.012,50	0,00	4.000.952,87



GOVERNO DO ESTADO DE ALAGOAS
DEMONSTRATIVO DA EXECUÇÃO DA DESPESA POR PROGRAMA DE TRABALHO
CONSOLIDADO

Acumulado até Dezembro/2020

Emitido em: 30/03/21 17:20

R\$ 1,00

Anexo VI, da Lei 4.320/64

ESPECIFICAÇÃO	PROJETOS	ATIVIDADES	OPERAÇÕES ESPECIAIS	TOTAL
122 - ADMINISTRAÇÃO GERAL	0,00	2.654.104,33	0,00	2.654.104,33
0004 - ADMINISTRAÇÃO	0,00	2.654.104,33	0,00	2.654.104,33
2001 - MANUTENÇÃO DAS ATIVIDADES DO ÓRGÃO	0,00	873.234,78	0,00	873.234,78
2200 - REFORMA E PADRONIZAÇÃO DAS ESTRUTURAS FÍSICAS	0,00	4.502,35	0,00	4.502,35
2500 - GESTÃO DE PESSOAS	0,00	1.772.778,70	0,00	1.772.778,70
2700 - MODERNIZAÇÃO DO ÓRGÃO	0,00	3.588,50	0,00	3.588,50
606 - EXTENSÃO RURAL	8.940,37	906.086,60	0,00	915.026,97
0008 - AGROPECUÁRIA, RECURSOS HÍDRICOS E MEIO AMBIENTE	8.940,37	906.086,60	0,00	915.026,97
3548 - REFORMA PREDIAL DOS IMÓVEIS DA EMATER	8.940,37	0,00	0,00	8.940,37
4401 - AQUISIÇÃO DE EQUIPAMENTOS E IMPLEMENTOS AGRÍCOLAS	0,00	906.086,60	0,00	906.086,60
608 - PROMOÇÃO DA PRODUÇÃO AGROPECUÁRIA	0,00	431.821,57	0,00	431.821,57
0008 - AGROPECUÁRIA, RECURSOS HÍDRICOS E MEIO AMBIENTE	0,00	431.821,57	0,00	431.821,57
4400 - AQUISIÇÃO DE ALIMENTOS PAA	0,00	164,17	0,00	164,17
4402 - REALIZAR ASSISTÊNCIA TÉCNICA, EXTENSÃO RURAL E PESQUISA	0,00	431.657,40	0,00	431.657,40
Total da UO	8.940,37	3.992.012,50	0,00	4.000.952,87
Total do Órgão	8.940,37	3.992.012,50	0,00	4.000.952,87
15000 - SECRETARIA DE ESTADO DA ASSISTÊNCIA E DESENVOLVIMENTO SOCIAL				
15000024 - SECRETARIA DE ESTADO DA ASSISTÊNCIA E DESENVOLVIMENTO SOCIAL				
08 - ASSISTÊNCIA SOCIAL	348.583,92	11.063.680,62	0,00	11.412.264,54
122 - ADMINISTRAÇÃO GERAL	0,00	6.544.810,14	0,00	6.544.810,14
0004 - ADMINISTRAÇÃO	0,00	6.544.810,14	0,00	6.544.810,14
2001 - MANUTENÇÃO DAS ATIVIDADES DO ÓRGÃO	0,00	1.223.768,20	0,00	1.223.768,20
2500 - GESTÃO DE PESSOAS	0,00	5.318.997,94	0,00	5.318.997,94
2700 - MODERNIZAÇÃO DO ÓRGÃO	0,00	2.044,00	0,00	2.044,00
244 - ASSISTÊNCIA COMUNITÁRIA	0,00	848.698,48	0,00	848.698,48
0011 - ASSISTÊNCIA SOCIAL E DIREITOS HUMANOS	0,00	848.698,48	0,00	848.698,48
4383 - APOIO AOS PROJETOS DE DESENVOLVIMENTO SOCIAL	0,00	848.698,48	0,00	848.698,48
306 - ALIMENTAÇÃO E NUTRIÇÃO	348.583,92	3.670.172,00	0,00	4.018.755,92
0011 - ASSISTÊNCIA SOCIAL E DIREITOS HUMANOS	348.583,92	3.670.172,00	0,00	4.018.755,92
3514 - CONSTRUÇÃO DE COMPLEXOS NUTRICIONAIS	348.583,92	0,00	0,00	348.583,92
4223 - APOIO A GESTANTES, NUTRIZES E CRIANÇAS EM ESTADO DE DESNUTRIÇÃO E VULNERABILIDADE SOCIAL	0,00	1.628.065,50	0,00	1.628.065,50
4460 - APOIO A POPULAÇÃO EM SITUAÇÃO DE INSEGURANÇA ALIMENTAR E NUTRICIONAL E VULNERABILIDADE SOCIAL VULNERABILIDADE SOCIAL NO ESTADO DE ALAGOAS	0,00	2.042.106,50	0,00	2.042.106,50



GOVERNO DO ESTADO DE ALAGOAS
DEMONSTRATIVO DA EXECUÇÃO DA DESPESA POR PROGRAMA DE TRABALHO
CONSOLIDADO

Acumulado até Dezembro/2020

Emitido em: 30/03/21 17:20

R\$ 1,00

Anexo VI, da Lei 4.320/64

ESPECIFICAÇÃO	PROJETOS	ATIVIDADES	OPERAÇÕES ESPECIAIS	TOTAL
Total da UO	348.583,92	11.063.680,62	0,00	11.412.264,54
15000526 - FUNDO ESTADUAL DE ASSISTÊNCIA SOCIAL				
08 - ASSISTÊNCIA SOCIAL	0,00	22.487.845,74	0,00	22.487.845,74
244 - ASSISTÊNCIA COMUNITÁRIA	0,00	22.487.845,74	0,00	22.487.845,74
0011 - ASSISTÊNCIA SOCIAL E DIREITOS HUMANOS	0,00	22.487.845,74	0,00	22.487.845,74
4227 - AÇÕES SOCIOASSISTENCIAIS DE CARÁTER EMERGENCIAL E VULNERABILIDADE TEMPORÁRIA	0,00	13.266.447,89	0,00	13.266.447,89
4357 - FORTALECIMENTO DA PROTEÇÃO SOCIAL BÁSICA	0,00	3.681.000,00	0,00	3.681.000,00
4358 - FORTALECIMENTO DA PROTEÇÃO SOCIAL ESPECIAL	0,00	5.343.730,80	0,00	5.343.730,80
4359 - FORTALECIMENTO DA GESTÃO DESCENTRALIZADA DO SISTEMA ÚNICO DE ASSISTÊNCIA SOCIAL - IGD SUAS	0,00	29.973,21	0,00	29.973,21
4360 - FORTALECIMENTO DA GESTÃO DESCENTRALIZADA DO PROGRAMA BOLSA FAMÍLIA E DO CADASTRO ÚNICO - IGD PBF	0,00	31.983,86	0,00	31.983,86
4361 - FORTALECIMENTO DO CONTROLE SOCIAL	0,00	41.202,77	0,00	41.202,77
4388 - FORTALECIMENTO DA PRIMEIRA INFÂNCIA NO SUAS - PROGRAMA CRIANÇA FELIZ	0,00	93.507,21	0,00	93.507,21
Total da UO	0,00	22.487.845,74	0,00	22.487.845,74
Total do Órgão	348.583,92	33.551.526,36	0,00	33.900.110,28
16000 - SECRETARIA DE ESTADO DA CIÊNCIA, DA TECNOLOGIA E DA INOVAÇÃO				
16000026 - SECRETARIA DE ESTADO DA CIÊNCIA, DA TECNOLOGIA E DA INOVAÇÃO				
19 - CIÊNCIAS E TECNOLOGIA	2.598.484,29	2.177.780,28	0,00	4.776.264,57
122 - ADMINISTRAÇÃO GERAL	0,00	2.177.780,28	0,00	2.177.780,28
0004 - ADMINISTRAÇÃO	0,00	2.177.780,28	0,00	2.177.780,28
2001 - MANUTENÇÃO DAS ATIVIDADES DO ÓRGÃO	0,00	744.822,85	0,00	744.822,85
2500 - GESTÃO DE PESSOAS	0,00	1.416.304,43	0,00	1.416.304,43
2700 - MODERNIZAÇÃO DO ÓRGÃO	0,00	16.653,00	0,00	16.653,00
0012 - GOVERNO DIGITAL, TRANSPARÊNCIA E DESBUROCRATIZAÇÃO	0,00	0,00	0,00	0,00
3551 - TRANSFORMAÇÃO DIGITAL DE SERVIÇOS PÚBLICOS	0,00	0,00	0,00	0,00
571 - DESENVOLVIMENTO CIENTÍFICO	231.863,61	0,00	0,00	231.863,61
0009 - DESENVOLVIMENTO ECONÔMICO, CIÊNCIA, TECNOLOGIA E INOVAÇÃO	231.863,61	0,00	0,00	231.863,61
3223 - MELHORIA DA ESTRUTURA FÍSICA E TECNOLÓGICA DA SECTI	231.863,61	0,00	0,00	231.863,61
572 - DESENVOLVIMENTO TECNOLÓGICO E ENGENHARIA	2.276.024,78	0,00	0,00	2.276.024,78
0009 - DESENVOLVIMENTO ECONÔMICO, CIÊNCIA, TECNOLOGIA E INOVAÇÃO	2.276.024,78	0,00	0,00	2.276.024,78
3165 - FOMENTO AO EMPREENDEDORISMO E INOVAÇÃO	6.658,60	0,00	0,00	6.658,60
3265 - IMPLANTAÇÃO E OPERACIONALIZAÇÃO DO POLO DE TIC'S	2.269.366,18	0,00	0,00	2.269.366,18
573 - DIFUSÃO DO CONHECIMENTO CIENTÍFICO E TECNOLÓGICO	90.595,90	0,00	0,00	90.595,90



GOVERNO DO ESTADO DE ALAGOAS
DEMONSTRATIVO DA EXECUÇÃO DA DESPESA POR PROGRAMA DE TRABALHO
CONSOLIDADO

Acumulado até Dezembro/2020

Emitido em: 30/03/21 17:20

R\$ 1,00

Anexo VI, da Lei 4.320/64

ESPECIFICAÇÃO	PROJETOS	ATIVIDADES	OPERAÇÕES ESPECIAIS	TOTAL
0009 - DESENVOLVIMENTO ECONÔMICO, CIÊNCIA, TECNOLOGIA E INOVAÇÃO	90.595,90	0,00	0,00	90.595,90
3195 - POPULARIZAÇÃO DA CIÊNCIA, TECNOLOGIA E INFORMAÇÃO	1.695,00	0,00	0,00	1.695,00
3217 - APOIO E REALIZAÇÃO DE EVENTOS	88.900,90	0,00	0,00	88.900,90
Total da UO	2.598.484,29	2.177.780,28	0,00	4.776.264,57
Total do Órgão	2.598.484,29	2.177.780,28	0,00	4.776.264,57
16001 - INSTITUTO DE METROLOGIA E QUALIDADE				
16001537 - INSTITUTO DE METROLOGIA E QUALIDADE				
22 - INDÚSTRIA	0,00	5.805.198,26	0,00	5.805.198,26
122 - ADMINISTRAÇÃO GERAL	0,00	5.805.198,26	0,00	5.805.198,26
0004 - ADMINISTRAÇÃO	0,00	5.805.198,26	0,00	5.805.198,26
2001 - MANUTENÇÃO DAS ATIVIDADES DO ÓRGÃO	0,00	2.471.320,95	0,00	2.471.320,95
2500 - GESTÃO DE PESSOAS	0,00	3.319.677,39	0,00	3.319.677,39
2700 - MODERNIZAÇÃO DO ÓRGÃO	0,00	14.199,92	0,00	14.199,92
Total da UO	0,00	5.805.198,26	0,00	5.805.198,26
Total do Órgão	0,00	5.805.198,26	0,00	5.805.198,26
16002 - INSTITUTO DE TECNOLOGIA EM INFORMÁTICA E INFORMAÇÃO				
16002506 - INSTITUTO DE TECNOLOGIA EM INFORMÁTICA E INFORMAÇÃO				
19 - CIÊNCIAS E TECNOLOGIA	0,00	52.203.839,83	0,00	52.203.839,83
122 - ADMINISTRAÇÃO GERAL	0,00	7.631.146,49	0,00	7.631.146,49
0004 - ADMINISTRAÇÃO	0,00	7.631.146,49	0,00	7.631.146,49
2001 - MANUTENÇÃO DAS ATIVIDADES DO ÓRGÃO	0,00	3.864.756,03	0,00	3.864.756,03
2500 - GESTÃO DE PESSOAS	0,00	3.731.991,46	0,00	3.731.991,46
2700 - MODERNIZAÇÃO DO ÓRGÃO	0,00	34.399,00	0,00	34.399,00
126 - TECNOLOGIA DA INFORMAÇÃO	0,00	44.572.693,34	0,00	44.572.693,34
0009 - DESENVOLVIMENTO ECONÔMICO, CIÊNCIA, TECNOLOGIA E INOVAÇÃO	0,00	44.572.693,34	0,00	44.572.693,34
2032 - IMPLANTAÇÃO DA REDE INTEGRADA CONVERGENTE E MULTISERVIÇOS DO ESTADO	0,00	43.430.905,40	0,00	43.430.905,40
2033 - IMPLANTAÇÃO E IMPLEMENTAÇÃO DO PLANO DIRETOR DE TECNOLOGIA DA INFORMAÇÃO E COMUNICAÇÃO DO ESTADO	0,00	813.787,94	0,00	813.787,94
2034 - REESTRUTURAÇÃO DO DATACENTER DO GOVERNO DO ESTADO	0,00	328.000,00	0,00	328.000,00
Total da UO	0,00	52.203.839,83	0,00	52.203.839,83
Total do Órgão	0,00	52.203.839,83	0,00	52.203.839,83
16003 - FUNDAÇÃO DE AMPARO À PESQUISA DO ESTADO DE ALAGOAS				
13000017 - SECRETARIA DE ESTADO DO PLANEJAMENTO, GESTÃO E PATRIMÔNIO				
04 - ADMINISTRAÇÃO	0,00	330.052,50	0,00	330.052,50



GOVERNO DO ESTADO DE ALAGOAS
DEMONSTRATIVO DA EXECUÇÃO DA DESPESA POR PROGRAMA DE TRABALHO
CONSOLIDADO

Acumulado até Dezembro/2020

Emitido em: 30/03/21 17:20

R\$ 1,00

Anexo VI, da Lei 4.320/64

ESPECIFICAÇÃO	PROJETOS	ATIVIDADES	OPERAÇÕES ESPECIAIS	TOTAL
571 - DESENVOLVIMENTO CIENTÍFICO	0,00	330.052,50	0,00	330.052,50
0004 - ADMINISTRAÇÃO	0,00	330.052,50	0,00	330.052,50
2601 - FOMENTO A PESQUISA E AO APRIMORAMENTO DAS POLÍTICAS PÚBLICAS	0,00	330.052,50	0,00	330.052,50
Total da UO	0,00	330.052,50	0,00	330.052,50
15000526 - FUNDO ESTADUAL DE ASSISTÊNCIA SOCIAL				
08 - ASSISTÊNCIA SOCIAL	0,00	285.666,65	0,00	285.666,65
244 - ASSISTÊNCIA COMUNITÁRIA	0,00	285.666,65	0,00	285.666,65
0011 - ASSISTÊNCIA SOCIAL E DIREITOS HUMANOS	0,00	285.666,65	0,00	285.666,65
4388 - FORTALECIMENTO DA PRIMEIRA INFÂNCIA NO SUAS - PROGRAMA CRIANÇA FELIZ	0,00	285.666,65	0,00	285.666,65
Total da UO	0,00	285.666,65	0,00	285.666,65
16000026 - SECRETARIA DE ESTADO DA CIÊNCIA, DA TECNOLOGIA E DA INOVAÇÃO				
19 - CIÊNCIAS E TECNOLOGIA	156.000,00	0,00	0,00	156.000,00
572 - DESENVOLVIMENTO TECNOLÓGICO E ENGENHARIA	156.000,00	0,00	0,00	156.000,00
0009 - DESENVOLVIMENTO ECONÔMICO, CIÊNCIA, TECNOLOGIA E INOVAÇÃO	156.000,00	0,00	0,00	156.000,00
3165 - FOMENTO AO EMPREENDEDORISMO E INOVAÇÃO	156.000,00	0,00	0,00	156.000,00
Total da UO	156.000,00	0,00	0,00	156.000,00
16003514 - FUNDAÇÃO DE AMPARO À PESQUISA DO ESTADO DE ALAGOAS				
19 - CIÊNCIAS E TECNOLOGIA	0,00	12.276.280,41	0,00	12.276.280,41
122 - ADMINISTRAÇÃO GERAL	0,00	2.926.552,76	0,00	2.926.552,76
0004 - ADMINISTRAÇÃO	0,00	2.926.552,76	0,00	2.926.552,76
2001 - MANUTENÇÃO DAS ATIVIDADES DO ÓRGÃO	0,00	690.351,22	0,00	690.351,22
2500 - GESTÃO DE PESSOAS	0,00	2.235.103,54	0,00	2.235.103,54
2700 - MODERNIZAÇÃO DO ÓRGÃO	0,00	1.098,00	0,00	1.098,00
128 - FORMAÇÃO DE RECURSOS HUMANOS	0,00	3.598.120,00	0,00	3.598.120,00
0009 - DESENVOLVIMENTO ECONÔMICO, CIÊNCIA, TECNOLOGIA E INOVAÇÃO	0,00	3.598.120,00	0,00	3.598.120,00
4191 - APOIO À FORMAÇÃO DE RECURSOS HUMANOS EM ALAGOAS	0,00	3.598.120,00	0,00	3.598.120,00
571 - DESENVOLVIMENTO CIENTÍFICO	0,00	5.751.607,65	0,00	5.751.607,65
0009 - DESENVOLVIMENTO ECONÔMICO, CIÊNCIA, TECNOLOGIA E INOVAÇÃO	0,00	5.751.607,65	0,00	5.751.607,65
2035 - APOIO AOS JOVENS PESQUISADORES	0,00	1.878.300,00	0,00	1.878.300,00
4195 - APOIO A PÓS GRADUAÇÃO STRICTO SENSU - PSS	0,00	1.107.300,00	0,00	1.107.300,00
4196 - APOIO A PROGRAMAS ESPECIAIS	0,00	2.632.465,84	0,00	2.632.465,84
4198 - APOIO AOS GRUPOS DE PESQUISA	0,00	78.541,81	0,00	78.541,81
4339 - APOIO À PARTICIPAÇÃO E REALIZAÇÃO DE EVENTOS CIENTÍFICOS, ACADÊMICOS E TECNOLÓGICOS - PAPRE	0,00	30.000,00	0,00	30.000,00



GOVERNO DO ESTADO DE ALAGOAS
DEMONSTRATIVO DA EXECUÇÃO DA DESPESA POR PROGRAMA DE TRABALHO
CONSOLIDADO
Acumulado até Dezembro/2020

Emitido em: 30/03/21 17:20
R\$ 1,00

Anexo VI, da Lei 4.320/64

ESPECIFICAÇÃO	PROJETOS	ATIVIDADES	OPERAÇÕES ESPECIAIS	TOTAL
4340 - PROGRAMA DE APOIO À CONSOLIDAÇÃO DAS INSTITUIÇÕES DE ENSINO SUPERIOR DO ESTADO DE ALAGOAS	0,00	25.000,00	0,00	25.000,00
Total da UO	0,00	12.276.280,41	0,00	12.276.280,41
21000018 - SECRETARIA DE ESTADO DA FAZENDA				
04 - ADMINISTRAÇÃO	0,00	558.052,50	0,00	558.052,50
122 - ADMINISTRAÇÃO GERAL	0,00	558.052,50	0,00	558.052,50
0004 - ADMINISTRAÇÃO	0,00	558.052,50	0,00	558.052,50
2001 - MANUTENÇÃO DAS ATIVIDADES DO ÓRGÃO	0,00	558.052,50	0,00	558.052,50
Total da UO	0,00	558.052,50	0,00	558.052,50
23000543 - FUNDO DE RECURSOS HÍDRICOS				
18 - GESTÃO AMBIENTAL	542.000,00	149.000,00	0,00	691.000,00
541 - PRESERVAÇÃO E CONSERVAÇÃO AMBIENTAL	67.500,00	0,00	0,00	67.500,00
0008 - AGROPECUÁRIA, RECURSOS HÍDRICOS E MEIO AMBIENTE	67.500,00	0,00	0,00	67.500,00
3483 - IMPLEMENTAÇÃO DO PROGRAMA NACIONAL DE FORTALECIMENTO DOS COMITÊS DE BACIAS HIDROGRÁFICAS - PROCOMITÊS EM ALAGOAS	67.500,00	0,00	0,00	67.500,00
544 - RECURSOS HÍDRICOS	474.500,00	0,00	0,00	474.500,00
0008 - AGROPECUÁRIA, RECURSOS HÍDRICOS E MEIO AMBIENTE	474.500,00	0,00	0,00	474.500,00
3156 - IMPLANTAÇÃO DO PROGRAMA ÁGUA DOCE	77.000,00	0,00	0,00	77.000,00
3161 - IMPLANTAÇÃO DO PACTO NACIONAL PELA GESTÃO DAS ÁGUAS - PROGESTÃO	397.500,00	0,00	0,00	397.500,00
571 - DESENVOLVIMENTO CIENTÍFICO	0,00	149.000,00	0,00	149.000,00
0008 - AGROPECUÁRIA, RECURSOS HÍDRICOS E MEIO AMBIENTE	0,00	149.000,00	0,00	149.000,00
2601 - FOMENTO A PESQUISA E AO APRIMORAMENTO DAS POLÍTICAS PÚBLICAS	0,00	149.000,00	0,00	149.000,00
Total da UO	542.000,00	149.000,00	0,00	691.000,00
Total do Órgão	698.000,00	13.599.052,06	0,00	14.297.052,06
17000 - SECRETARIA DE ESTADO DA COMUNICAÇÃO				
17000010 - SECRETARIA DE ESTADO DA COMUNICAÇÃO				
24 - COMUNICAÇÕES	0,00	62.387.950,65	0,00	62.387.950,65
122 - ADMINISTRAÇÃO GERAL	0,00	1.859.425,05	0,00	1.859.425,05
0004 - ADMINISTRAÇÃO	0,00	1.859.425,05	0,00	1.859.425,05
2001 - MANUTENÇÃO DAS ATIVIDADES DO ÓRGÃO	0,00	207.518,80	0,00	207.518,80
2500 - GESTÃO DE PESSOAS	0,00	1.651.906,25	0,00	1.651.906,25
131 - COMUNICAÇÃO SOCIAL	0,00	60.528.525,60	0,00	60.528.525,60
0012 - GOVERNO DIGITAL, TRANSPARÊNCIA E DESBUROCRATIZAÇÃO	0,00	60.528.525,60	0,00	60.528.525,60
4179 - PROMOÇÃO DE PLANO DE MÍDIAS E CAMPANHAS	0,00	60.528.525,60	0,00	60.528.525,60



GOVERNO DO ESTADO DE ALAGOAS
DEMONSTRATIVO DA EXECUÇÃO DA DESPESA POR PROGRAMA DE TRABALHO
CONSOLIDADO
Acumulado até Dezembro/2020

Emitido em: 30/03/21 17:20
R\$ 1,00

Anexo VI, da Lei 4.320/64

ESPECIFICAÇÃO	PROJETOS	ATIVIDADES	OPERAÇÕES ESPECIAIS	TOTAL
Total da UO	0,00	62.387.950,65	0,00	62.387.950,65
Total do Órgão	0,00	62.387.950,65	0,00	62.387.950,65
17001 - INSTITUTO ZUMBI DOS PALMARES				
17001517 - INSTITUTO ZUMBI DOS PALMARES				
24 - COMUNICAÇÕES	0,00	6.117.821,37	0,00	6.117.821,37
122 - ADMINISTRAÇÃO GERAL	0,00	6.117.821,37	0,00	6.117.821,37
0004 - ADMINISTRAÇÃO	0,00	6.117.821,37	0,00	6.117.821,37
2001 - MANUTENÇÃO DAS ATIVIDADES DO ÓRGÃO	0,00	746.984,86	0,00	746.984,86
2500 - GESTÃO DE PESSOAS	0,00	5.370.836,51	0,00	5.370.836,51
Total da UO	0,00	6.117.821,37	0,00	6.117.821,37
Total do Órgão	0,00	6.117.821,37	0,00	6.117.821,37
18000 - SECRETARIA DE ESTADO DA CULTURA				
18000021 - SECRETARIA DE ESTADO DA CULTURA				
13 - CULTURA	878.589,89	11.245.154,53	0,00	12.123.744,42
122 - ADMINISTRAÇÃO GERAL	0,00	7.201.630,61	0,00	7.201.630,61
0004 - ADMINISTRAÇÃO	0,00	7.201.630,61	0,00	7.201.630,61
2001 - MANUTENÇÃO DAS ATIVIDADES DO ÓRGÃO	0,00	4.327.184,04	0,00	4.327.184,04
2500 - GESTÃO DE PESSOAS	0,00	2.874.446,57	0,00	2.874.446,57
391 - PATRIMÔNIO HISTÓRICO, ARTÍSTICO E ARQUEOLÓGICO	878.589,89	0,00	0,00	878.589,89
0010 - EDUCAÇÃO, CULTURA E ESPORTE	878.589,89	0,00	0,00	878.589,89
3349 - VALORIZAÇÃO DO PATRIMÔNIO IMATERIAL	857.685,48	0,00	0,00	857.685,48
3523 - REFORMA DOS EQUIPAMENTOS CULTURAIS DA SECULT	20.904,41	0,00	0,00	20.904,41
392 - DIFUSÃO CULTURAL	0,00	4.043.523,92	0,00	4.043.523,92
0010 - EDUCAÇÃO, CULTURA E ESPORTE	0,00	4.043.523,92	0,00	4.043.523,92
4251 - APOIO ÀS BANDAS DE MÚSICA DE ALAGOAS - PROBANDAS	0,00	24.282,00	0,00	24.282,00
4253 - APOIAR A REALIZAÇÃO DE EVENTOS CULTURAIS	0,00	4.019.241,92	0,00	4.019.241,92
Total da UO	878.589,89	11.245.154,53	0,00	12.123.744,42
18000557 - FUNDO DESENVOLVIMENTO DE AÇÕES CULTURAIS				
13 - CULTURA	0,00	36.098.762,37	0,00	36.098.762,37
392 - DIFUSÃO CULTURAL	0,00	36.098.762,37	0,00	36.098.762,37
0010 - EDUCAÇÃO, CULTURA E ESPORTE	0,00	36.098.762,37	0,00	36.098.762,37
4232 - CONCESSÃO DE BOLSAS PARA MESTRES DA CULTURA POPULAR - REGISTRO DO PATRIMÔNIO VIVO	0,00	714.420,00	0,00	714.420,00
4234 - IMPLANTAÇÃO DO FICA - FOMENTO E INCENTIVO A CULTURA ALAGOANA	0,00	35.384.342,37	0,00	35.384.342,37



GOVERNO DO ESTADO DE ALAGOAS
DEMONSTRATIVO DA EXECUÇÃO DA DESPESA POR PROGRAMA DE TRABALHO
CONSOLIDADO

Acumulado até Dezembro/2020

Emitido em: 30/03/21 17:20

R\$ 1,00

Anexo VI, da Lei 4.320/64

ESPECIFICAÇÃO	PROJETOS	ATIVIDADES	OPERAÇÕES ESPECIAIS	TOTAL
Total da UO	0,00	36.098.762,37	0,00	36.098.762,37
Total do Órgão	878.589,89	47.343.916,90	0,00	48.222.506,79
18001 - DIRETORIA DE TEATROS DO ESTADO DE ALAGOAS				
18001520 - DIRETORIA DE TEATROS DO ESTADO DE ALAGOAS				
13 - CULTURA	0,00	2.539.918,86	0,00	2.539.918,86
122 - ADMINISTRAÇÃO GERAL	0,00	2.081.923,18	0,00	2.081.923,18
0004 - ADMINISTRAÇÃO	0,00	2.081.923,18	0,00	2.081.923,18
2001 - MANUTENÇÃO DAS ATIVIDADES DO ÓRGÃO	0,00	1.067.102,57	0,00	1.067.102,57
2500 - GESTÃO DE PESSOAS	0,00	1.014.820,61	0,00	1.014.820,61
391 - PATRIMÔNIO HISTÓRICO, ARTÍSTICO E ARQUEOLÓGICO	0,00	401.804,93	0,00	401.804,93
0010 - EDUCAÇÃO, CULTURA E ESPORTE	0,00	401.804,93	0,00	401.804,93
4421 - REFORMA E MODERNIZAÇÃO DOS EQUIPAMENTOS CULTURAIS	0,00	401.804,93	0,00	401.804,93
392 - DIFUSÃO CULTURAL	0,00	56.190,75	0,00	56.190,75
0010 - EDUCAÇÃO, CULTURA E ESPORTE	0,00	56.190,75	0,00	56.190,75
4211 - DIFUSÃO DAS ARTES	0,00	56.190,75	0,00	56.190,75
Total da UO	0,00	2.539.918,86	0,00	2.539.918,86
Total do Órgão	0,00	2.539.918,86	0,00	2.539.918,86
19000 - SECRETARIA DE ESTADO DA SEGURANÇA PÚBLICA				
19000033 - SECRETARIA DE ESTADO DA SEGURANÇA PÚBLICA				
06 - SEGURANÇA PÚBLICA	44.128.695,13	95.599.986,31	0,00	139.728.681,44
122 - ADMINISTRAÇÃO GERAL	0,00	95.599.986,31	0,00	95.599.986,31
0004 - ADMINISTRAÇÃO	0,00	95.599.986,31	0,00	95.599.986,31
2001 - MANUTENÇÃO DAS ATIVIDADES DO ÓRGÃO	0,00	54.072.404,59	0,00	54.072.404,59
2500 - GESTÃO DE PESSOAS	0,00	30.069.679,33	0,00	30.069.679,33
2700 - MODERNIZAÇÃO DO ÓRGÃO	0,00	11.457.902,39	0,00	11.457.902,39
181 - POLICIAMENTO	44.128.695,13	0,00	0,00	44.128.695,13
0006 - SEGURANÇA PÚBLICA, PREVENÇÃO À VIOLÊNCIA E RESSOCIALIZAÇÃO	44.128.695,13	0,00	0,00	44.128.695,13
3496 - CONSTRUÇÃO E APARELHAMENTO DOS CENTROS INTEGRADOS DE SEGURANÇA PÚBLICA - CISP	17.932.495,13	0,00	0,00	17.932.495,13
3499 - IMPLEMENTAÇÃO DO PROGRAMA FORÇA TAREFA	21.824.040,00	0,00	0,00	21.824.040,00
3500 - IMPLEMENTAÇÃO DO PROGRAMA RONDA NO BAIRRO	4.372.160,00	0,00	0,00	4.372.160,00
Total da UO	44.128.695,13	95.599.986,31	0,00	139.728.681,44
19000563 - FUNDO ESPECIAL DE SEGURANÇA PÚBLICA DO ESTADO DE ALAGOAS				
06 - SEGURANÇA PÚBLICA	0,00	14.256.990,85	0,00	14.256.990,85



GOVERNO DO ESTADO DE ALAGOAS
DEMONSTRATIVO DA EXECUÇÃO DA DESPESA POR PROGRAMA DE TRABALHO
CONSOLIDADO

Acumulado até Dezembro/2020

Emitido em: 30/03/21 17:20

R\$ 1,00

Anexo VI, da Lei 4.320/64

ESPECIFICAÇÃO	PROJETOS	ATIVIDADES	OPERAÇÕES ESPECIAIS	TOTAL
122 - ADMINISTRAÇÃO GERAL	0,00	87.457,85	0,00	87.457,85
0004 - ADMINISTRAÇÃO	0,00	87.457,85	0,00	87.457,85
2001 - MANUTENÇÃO DAS ATIVIDADES DO ÓRGÃO	0,00	87.457,85	0,00	87.457,85
181 - POLICIAMENTO	0,00	14.169.533,00	0,00	14.169.533,00
0006 - SEGURANÇA PÚBLICA, PREVENÇÃO À VIOLÊNCIA E RESSOCIALIZAÇÃO	0,00	14.169.533,00	0,00	14.169.533,00
4362 - FORTALECIMENTO DAS INSTITUIÇÕES DE SEGURANÇA PÚBLICA	0,00	14.169.533,00	0,00	14.169.533,00
Total da UO	0,00	14.256.990,85	0,00	14.256.990,85
19000565 - FUNDO ESTADUAL DE DEFESA CIVIL				
06 - SEGURANÇA PÚBLICA	0,00	62.442,59	0,00	62.442,59
183 - INFORMAÇÃO E INTELIGÊNCIA	0,00	62.442,59	0,00	62.442,59
0006 - SEGURANÇA PÚBLICA, PREVENÇÃO À VIOLÊNCIA E RESSOCIALIZAÇÃO	0,00	62.442,59	0,00	62.442,59
4331 - PREVENÇÃO A SITUAÇÃO DE RISCO E EMERGÊNCIA E COMBATE PÓS-DESASTRE	0,00	62.442,59	0,00	62.442,59
Total da UO	0,00	62.442,59	0,00	62.442,59
Total do Órgão	44.128.695,13	109.919.419,75	0,00	154.048.114,88
19001 - POLÍCIA MILITAR DO ESTADO DE ALAGOAS				
19001034 - POLÍCIA MILITAR DO ESTADO DE ALAGOAS				
06 - SEGURANÇA PÚBLICA	0,00	656.353.649,10	0,00	656.353.649,10
122 - ADMINISTRAÇÃO GERAL	0,00	655.044.206,34	0,00	655.044.206,34
0004 - ADMINISTRAÇÃO	0,00	655.044.206,34	0,00	655.044.206,34
2001 - MANUTENÇÃO DAS ATIVIDADES DO ÓRGÃO	0,00	48.055.676,89	0,00	48.055.676,89
2500 - GESTÃO DE PESSOAS	0,00	606.859.159,66	0,00	606.859.159,66
2700 - MODERNIZAÇÃO DO ÓRGÃO	0,00	129.369,79	0,00	129.369,79
128 - FORMAÇÃO DE RECURSOS HUMANOS	0,00	1.207.369,78	0,00	1.207.369,78
0006 - SEGURANÇA PÚBLICA, PREVENÇÃO À VIOLÊNCIA E RESSOCIALIZAÇÃO	0,00	1.207.369,78	0,00	1.207.369,78
4171 - FORMAÇÃO E CAPACITAÇÃO POLICIAL MILITAR CONTINUADA	0,00	1.207.369,78	0,00	1.207.369,78
181 - POLICIAMENTO	0,00	102.072,98	0,00	102.072,98
0006 - SEGURANÇA PÚBLICA, PREVENÇÃO À VIOLÊNCIA E RESSOCIALIZAÇÃO	0,00	102.072,98	0,00	102.072,98
4364 - FORTALECIMENTO DA PATRULHA MARIA DA PENHA	0,00	102.072,98	0,00	102.072,98
Total da UO	0,00	656.353.649,10	0,00	656.353.649,10
Total do Órgão	0,00	656.353.649,10	0,00	656.353.649,10
19002 - POLÍCIA CIVIL DO ESTADO DE ALAGOAS				
19002035 - POLÍCIA CIVIL DO ESTADO DE ALAGOAS				
06 - SEGURANÇA PÚBLICA	515.718,40	346.580.582,74	0,00	347.096.301,14



GOVERNO DO ESTADO DE ALAGOAS
DEMONSTRATIVO DA EXECUÇÃO DA DESPESA POR PROGRAMA DE TRABALHO
CONSOLIDADO

Acumulado até Dezembro/2020

Emitido em: 30/03/21 17:20
R\$ 1,00

Anexo VI, da Lei 4.320/64

ESPECIFICAÇÃO	PROJETOS	ATIVIDADES	OPERAÇÕES ESPECIAIS	TOTAL
122 - ADMINISTRAÇÃO GERAL	0,00	346.344.391,64	0,00	346.344.391,64
0004 - ADMINISTRAÇÃO	0,00	346.344.391,64	0,00	346.344.391,64
2001 - MANUTENÇÃO DAS ATIVIDADES DO ÓRGÃO	0,00	22.785.083,73	0,00	22.785.083,73
2200 - REFORMA E PADRONIZAÇÃO DAS ESTRUTURAS FÍSICAS	0,00	7.859,20	0,00	7.859,20
2500 - GESTÃO DE PESSOAS	0,00	323.551.448,71	0,00	323.551.448,71
128 - FORMAÇÃO DE RECURSOS HUMANOS	0,00	62.110,60	0,00	62.110,60
0006 - SEGURANÇA PÚBLICA, PREVENÇÃO À VIOLÊNCIA E RESSOCIALIZAÇÃO	0,00	62.110,60	0,00	62.110,60
2038 - CAPACITAÇÃO E TREINAMENTO EM RECURSOS HUMANOS	0,00	62.110,60	0,00	62.110,60
181 - POLICIAMENTO	515.718,40	174.080,50	0,00	689.798,90
0006 - SEGURANÇA PÚBLICA, PREVENÇÃO À VIOLÊNCIA E RESSOCIALIZAÇÃO	515.718,40	174.080,50	0,00	689.798,90
2700 - MODERNIZAÇÃO DA POLÍCIA CIVIL	0,00	174.080,50	0,00	174.080,50
3442 - REFORMA DE DELEGACIAS DA POLÍCIA CIVIL	7.859,20	0,00	0,00	7.859,20
3443 - AMPLIAÇÃO DA DELEGACIA GERAL	500.000,00	0,00	0,00	500.000,00
3509 - CONSTRUÇÃO DE UNIDADES DA POLÍCIA CIVIL	7.859,20	0,00	0,00	7.859,20
Total da UO	515.718,40	346.580.582,74	0,00	347.096.301,14
Total do Órgão	515.718,40	346.580.582,74	0,00	347.096.301,14
19003 - CORPO DE BOMBEIROS MILITAR DO ESTADO DE ALAGOAS				
19003036 - CORPO DE BOMBEIROS MILITAR DO ESTADO DE ALAGOAS				
06 - SEGURANÇA PÚBLICA	390.381,52	134.167.821,49	0,00	134.558.203,01
122 - ADMINISTRAÇÃO GERAL	390.381,52	133.649.763,34	0,00	134.040.144,86
0004 - ADMINISTRAÇÃO	0,00	133.649.763,34	0,00	133.649.763,34
2001 - MANUTENÇÃO DAS ATIVIDADES DO ÓRGÃO	0,00	7.183.004,21	0,00	7.183.004,21
2200 - REFORMA E PADRONIZAÇÃO DAS ESTRUTURAS FÍSICAS	0,00	2.200,00	0,00	2.200,00
2500 - GESTÃO DE PESSOAS	0,00	123.618.786,57	0,00	123.618.786,57
2700 - MODERNIZAÇÃO DO ÓRGÃO	0,00	2.845.772,56	0,00	2.845.772,56
0006 - SEGURANÇA PÚBLICA, PREVENÇÃO À VIOLÊNCIA E RESSOCIALIZAÇÃO	390.381,52	0,00	0,00	390.381,52
3049 - REFORMA, MANUTENÇÃO PREDIAL E ADEQUAÇÃO DAS UNIDADES DO CBMAL	390.381,52	0,00	0,00	390.381,52
182 - DEFESA CIVIL	0,00	518.058,15	0,00	518.058,15
0006 - SEGURANÇA PÚBLICA, PREVENÇÃO À VIOLÊNCIA E RESSOCIALIZAÇÃO	0,00	518.058,15	0,00	518.058,15
4366 - APOIAR OS PROJETOS SOCIAIS, COM ÊNFASE EM EDUCAÇÃO PREVENCIÓNISTA, DO CBM-AL, DESTINADOS À CRIANÇA E AO ADOLESCENTE	0,00	11.908,00	0,00	11.908,00
4367 - APOIO E REALIZAÇÃO DE EVENTOS INSTITUCIONAIS DO CBMAL	0,00	5.980,00	0,00	5.980,00
4368 - CAPACITAÇÃO, FORMAÇÃO E ESPECIALIZAÇÃO DOS PROFISSIONAIS DO CBMAL	0,00	499.909,15	0,00	499.909,15
4369 - MODERNIZAÇÃO DOS SISTEMAS E INFRAESTRUTURA EM TI NO CBMAL	0,00	261,00	0,00	261,00



GOVERNO DO ESTADO DE ALAGOAS
DEMONSTRATIVO DA EXECUÇÃO DA DESPESA POR PROGRAMA DE TRABALHO
CONSOLIDADO

Acumulado até Dezembro/2020

Emitido em: 30/03/21 17:20
R\$ 1,00

Anexo VI, da Lei 4.320/64

ESPECIFICAÇÃO	PROJETOS	ATIVIDADES	OPERAÇÕES ESPECIAIS	TOTAL
Total da UO	390.381,52	134.167.821,49	0,00	134.558.203,01
Total do Órgão	390.381,52	134.167.821,49	0,00	134.558.203,01
19004 - PERÍCIA OFICIAL DO ESTADO DE ALAGOAS - PO/AL				
19004047 - PERÍCIA OFICIAL DO ESTADO DE ALAGOAS - PO/AL				
06 - SEGURANÇA PÚBLICA	0,00	47.917.320,45	0,00	47.917.320,45
122 - ADMINISTRAÇÃO GERAL	0,00	47.917.320,45	0,00	47.917.320,45
0004 - ADMINISTRAÇÃO	0,00	47.917.320,45	0,00	47.917.320,45
2001 - MANUTENÇÃO DAS ATIVIDADES DO ÓRGÃO	0,00	16.860.769,82	0,00	16.860.769,82
2500 - GESTÃO DE PESSOAS	0,00	30.618.884,11	0,00	30.618.884,11
2700 - MODERNIZAÇÃO DO ÓRGÃO	0,00	437.666,52	0,00	437.666,52
Total da UO	0,00	47.917.320,45	0,00	47.917.320,45
Total do Órgão	0,00	47.917.320,45	0,00	47.917.320,45
19005 - COORDENADORIA ESTADUAL DE DEFESA CIVIL - CEDEC				
19005049 - COORDENADORIA ESTADUAL DE DEFESA CIVIL - CEDEC				
06 - SEGURANÇA PÚBLICA	0,00	8.335.616,31	0,00	8.335.616,31
122 - ADMINISTRAÇÃO GERAL	0,00	239.084,59	0,00	239.084,59
0004 - ADMINISTRAÇÃO	0,00	239.084,59	0,00	239.084,59
2001 - MANUTENÇÃO DAS ATIVIDADES DO ÓRGÃO	0,00	239.084,59	0,00	239.084,59
182 - DEFESA CIVIL	0,00	8.096.531,72	0,00	8.096.531,72
0006 - SEGURANÇA PÚBLICA, PREVENÇÃO À VIOLÊNCIA E RESSOCIALIZAÇÃO	0,00	8.096.531,72	0,00	8.096.531,72
4324 - ATENDIMENTO A VÍTIMAS DE DESASTRES NATURAIS E TECNOLÓGICOS	0,00	8.096.531,72	0,00	8.096.531,72
Total da UO	0,00	8.335.616,31	0,00	8.335.616,31
Total do Órgão	0,00	8.335.616,31	0,00	8.335.616,31
19006 - DEPARTAMENTO ESTADUAL DE TRÂNSITO DE ALAGOAS				
19006512 - DEPARTAMENTO ESTADUAL DE TRÂNSITO DE ALAGOAS				
06 - SEGURANÇA PÚBLICA	0,00	88.836.018,12	0,00	88.836.018,12
122 - ADMINISTRAÇÃO GERAL	0,00	83.003.266,74	0,00	83.003.266,74
0004 - ADMINISTRAÇÃO	0,00	83.003.266,74	0,00	83.003.266,74
2001 - MANUTENÇÃO DAS ATIVIDADES DO ÓRGÃO	0,00	33.598.119,11	0,00	33.598.119,11
2500 - GESTÃO DE PESSOAS	0,00	39.804.111,35	0,00	39.804.111,35
2700 - MODERNIZAÇÃO DO ÓRGÃO	0,00	9.601.036,28	0,00	9.601.036,28
125 - NORMATIZAÇÃO E FISCALIZAÇÃO	0,00	2.903.688,74	0,00	2.903.688,74
0006 - SEGURANÇA PÚBLICA, PREVENÇÃO À VIOLÊNCIA E RESSOCIALIZAÇÃO	0,00	2.903.688,74	0,00	2.903.688,74



GOVERNO DO ESTADO DE ALAGOAS
DEMONSTRATIVO DA EXECUÇÃO DA DESPESA POR PROGRAMA DE TRABALHO
CONSOLIDADO

Acumulado até Dezembro/2020

Emitido em: 30/03/21 17:20

R\$ 1,00

Anexo VI, da Lei 4.320/64

ESPECIFICAÇÃO	PROJETOS	ATIVIDADES	OPERAÇÕES ESPECIAIS	TOTAL
4189 - IMPLANTAÇÃO E AMPLIAÇÃO DE AÇÕES DE SEGURANÇA DO TRÂNSITO	0,00	2.903.688,74	0,00	2.903.688,74
128 - FORMAÇÃO DE RECURSOS HUMANOS	0,00	4.075,00	0,00	4.075,00
0006 - SEGURANÇA PÚBLICA, PREVENÇÃO À VIOLÊNCIA E RESSOCIALIZAÇÃO	0,00	4.075,00	0,00	4.075,00
2019 - CAPACITAÇÃO DOS SERVIDORES DO DETRAN	0,00	4.075,00	0,00	4.075,00
131 - COMUNICAÇÃO SOCIAL	0,00	2.924.987,64	0,00	2.924.987,64
0006 - SEGURANÇA PÚBLICA, PREVENÇÃO À VIOLÊNCIA E RESSOCIALIZAÇÃO	0,00	2.924.987,64	0,00	2.924.987,64
4194 - IMPLEMENTAÇÃO DAS AÇÕES DE EDUCAÇÃO PARA O TRÂNSITO	0,00	2.924.987,64	0,00	2.924.987,64
28 - ENCARGOS ESPECIAIS	0,00	0,00	258.841,20	258.841,20
843 - SERVIÇO DA DÍVIDA INTERNA	0,00	0,00	258.841,20	258.841,20
0000 - PROGRAMAS ESPECIAIS	0,00	0,00	258.841,20	258.841,20
0004 - CUMPRIMENTOS DE DECISÕES JUDICIAIS	0,00	0,00	258.841,20	258.841,20
Total da UO	0,00	88.836.018,12	258.841,20	89.094.859,32
Total do Órgão	0,00	88.836.018,12	258.841,20	89.094.859,32
20000 - SECRETARIA DE ESTADO DA EDUCAÇÃO				
20000020 - SECRETARIA DE ESTADO DA EDUCAÇÃO				
12 - EDUCAÇÃO	153.705.851,49	687.870.677,71	0,00	841.576.529,20
122 - ADMINISTRAÇÃO GERAL	0,00	278.229.590,82	0,00	278.229.590,82
0004 - ADMINISTRAÇÃO	0,00	222.753.538,11	0,00	222.753.538,11
2500 - GESTÃO DE PESSOAS	0,00	222.563.558,11	0,00	222.563.558,11
2700 - MODERNIZAÇÃO DO ÓRGÃO	0,00	189.980,00	0,00	189.980,00
0010 - EDUCAÇÃO, CULTURA E ESPORTE	0,00	55.476.052,71	0,00	55.476.052,71
2389 - MANUTENÇÃO DAS ATIVIDADES ADMINISTRATIVAS E PEDAGÓGICAS DA EDUCAÇÃO	0,00	55.476.052,71	0,00	55.476.052,71
361 - ENSINO FUNDAMENTAL	0,00	117.414.284,47	0,00	117.414.284,47
0004 - ADMINISTRAÇÃO	0,00	117.414.284,47	0,00	117.414.284,47
2500 - GESTÃO DE PESSOAS	0,00	117.414.284,47	0,00	117.414.284,47
362 - ENSINO MÉDIO	0,00	223.640.771,84	0,00	223.640.771,84
0004 - ADMINISTRAÇÃO	0,00	223.640.771,84	0,00	223.640.771,84
2500 - GESTÃO DE PESSOAS	0,00	223.640.771,84	0,00	223.640.771,84
366 - EDUCAÇÃO DE JOVENS E ADULTOS	0,00	25.934.663,80	0,00	25.934.663,80
0004 - ADMINISTRAÇÃO	0,00	25.934.663,80	0,00	25.934.663,80
2500 - GESTÃO DE PESSOAS	0,00	25.934.663,80	0,00	25.934.663,80
367 - EDUCAÇÃO ESPECIAL	0,00	11.065.963,13	0,00	11.065.963,13
0004 - ADMINISTRAÇÃO	0,00	11.065.963,13	0,00	11.065.963,13



GOVERNO DO ESTADO DE ALAGOAS
DEMONSTRATIVO DA EXECUÇÃO DA DESPESA POR PROGRAMA DE TRABALHO
CONSOLIDADO

Acumulado até Dezembro/2020

Emitido em: 30/03/21 17:20

R\$ 1,00

Anexo VI, da Lei 4.320/64

ESPECIFICAÇÃO	PROJETOS	ATIVIDADES	OPERAÇÕES ESPECIAIS	TOTAL
2500 - GESTÃO DE PESSOAS	0,00	11.065.963,13	0,00	11.065.963,13
368 - EDUCAÇÃO BÁSICA	151.200.343,37	31.585.403,65	0,00	182.785.747,02
0010 - EDUCAÇÃO, CULTURA E ESPORTE	151.200.343,37	31.585.403,65	0,00	182.785.747,02
3468 - CONSTRUÇÃO E EQUIPAMENTO DE UNIDADES DE ENSINO DA EDUCAÇÃO BÁSICA	45.756.511,77	0,00	0,00	45.756.511,77
3488 - REFORMA, RECUPERAÇÃO E ADEQUAÇÃO DE UNIDADES ESCOLARES DA EDUCAÇÃO BÁSICA	4.801.545,73	0,00	0,00	4.801.545,73
3519 - EXPANSÃO E MELHORIA DA QUALIDADE E OFERTA DA EDUCAÇÃO BÁSICA	100.642.285,87	0,00	0,00	100.642.285,87
4343 - IMPLANTAÇÃO, IMPLEMENTAÇÃO E FORTALECIMENTO DAS AÇÕES EDUCACIONAIS	0,00	31.585.403,65	0,00	31.585.403,65
813 - LAZER	2.505.508,12	0,00	0,00	2.505.508,12
0010 - EDUCAÇÃO, CULTURA E ESPORTE	2.505.508,12	0,00	0,00	2.505.508,12
3368 - CONSTRUÇÃO DE QUADRAS ESCOLARES	2.505.508,12	0,00	0,00	2.505.508,12
Total da UO	153.705.851,49	687.870.677,71	0,00	841.576.529,20
Total do Órgão	153.705.851,49	687.870.677,71	0,00	841.576.529,20
20001 - UNIVERSIDADE ESTADUAL DE ALAGOAS				
06000564 - FUNDO DE MODERNIZAÇÃO DA PROCURADORIA GERAL DO ESTADO				
02 - JUDICIÁRIA	0,00	9.450,00	0,00	9.450,00
122 - ADMINISTRAÇÃO GERAL	0,00	9.450,00	0,00	9.450,00
0004 - ADMINISTRAÇÃO	0,00	9.450,00	0,00	9.450,00
2001 - MANUTENÇÃO DAS ATIVIDADES DO ÓRGÃO	0,00	9.450,00	0,00	9.450,00
Total da UO	0,00	9.450,00	0,00	9.450,00
20001516 - UNIVERSIDADE ESTADUAL DE ALAGOAS				
12 - EDUCAÇÃO	0,00	40.603.385,11	0,00	40.603.385,11
122 - ADMINISTRAÇÃO GERAL	0,00	34.481.687,21	0,00	34.481.687,21
0004 - ADMINISTRAÇÃO	0,00	34.481.687,21	0,00	34.481.687,21
2500 - GESTÃO DE PESSOAS	0,00	34.471.387,21	0,00	34.471.387,21
2700 - MODERNIZAÇÃO DO ÓRGÃO	0,00	10.300,00	0,00	10.300,00
364 - ENSINO SUPERIOR	0,00	6.121.697,90	0,00	6.121.697,90
0004 - ADMINISTRAÇÃO	0,00	3.780.775,12	0,00	3.780.775,12
2028 - CAPACITAÇÃO E DESENVOLVIMENTO DE PESSOAS	0,00	99.990,00	0,00	99.990,00
2342 - MANUTENÇÃO DAS ATIVIDADES DA ESTRUTURA GERAL	0,00	3.680.785,12	0,00	3.680.785,12
0010 - EDUCAÇÃO, CULTURA E ESPORTE	0,00	2.340.922,78	0,00	2.340.922,78
4183 - IMPLANTAÇÃO DE CURSOS DE GRADUAÇÃO E PÓS-GRADUAÇÃO	0,00	580.339,50	0,00	580.339,50
4185 - IMPLANTAÇÃO DO PROGRAMA DE ASSISTÊNCIA ESTUDANTIL	0,00	941.746,00	0,00	941.746,00
4423 - CONCESSÃO DE BOLSAS PARA PROJETOS DE PESQUISA E EXTENSÃO UNIVERSITÁRIA	0,00	818.837,28	0,00	818.837,28



GOVERNO DO ESTADO DE ALAGOAS
DEMONSTRATIVO DA EXECUÇÃO DA DESPESA POR PROGRAMA DE TRABALHO
CONSOLIDADO

Acumulado até Dezembro/2020

Emitido em: 30/03/21 17:20

R\$ 1,00

Anexo VI, da Lei 4.320/64

ESPECIFICAÇÃO	PROJETOS	ATIVIDADES	OPERAÇÕES ESPECIAIS	TOTAL
Total da UO	0,00	40.603.385,11	0,00	40.603.385,11
Total do Órgão	0,00	40.612.835,11	0,00	40.612.835,11
21000 - SECRETARIA DE ESTADO DA FAZENDA				
21000018 - SECRETARIA DE ESTADO DA FAZENDA				
04 - ADMINISTRAÇÃO	0,00	285.023.269,56	0,00	285.023.269,56
122 - ADMINISTRAÇÃO GERAL	0,00	285.023.269,56	0,00	285.023.269,56
0004 - ADMINISTRAÇÃO	0,00	285.023.269,56	0,00	285.023.269,56
2001 - MANUTENÇÃO DAS ATIVIDADES DO ÓRGÃO	0,00	56.969.121,93	0,00	56.969.121,93
2500 - GESTÃO DE PESSOAS	0,00	228.054.147,63	0,00	228.054.147,63
Total da UO	0,00	285.023.269,56	0,00	285.023.269,56
21000513 - FUNDO DE MODERNIZAÇÃO E DESENVOLVIMENTO FAZENDÁRIO				
04 - ADMINISTRAÇÃO	0,00	6.902.289,63	0,00	6.902.289,63
128 - FORMAÇÃO DE RECURSOS HUMANOS	0,00	6.902.289,63	0,00	6.902.289,63
0004 - ADMINISTRAÇÃO	0,00	6.902.289,63	0,00	6.902.289,63
2149 - PROGRAMA DE MODERNIZAÇÃO E DESENVOLVIMENTO FAZENDÁRIO	0,00	6.902.289,63	0,00	6.902.289,63
Total da UO	0,00	6.902.289,63	0,00	6.902.289,63
Total do Órgão	0,00	291.925.559,19	0,00	291.925.559,19
23000 - SECRETARIA DE ESTADO DO MEIO AMBIENTE E DOS RECURSOS HIDRICOS				
23000032 - SECRETARIA DE ESTADO DO MEIO AMBIENTE E DOS RECURSOS HIDRICOS				
18 - GESTÃO AMBIENTAL	0,00	3.442.106,80	0,00	3.442.106,80
122 - ADMINISTRAÇÃO GERAL	0,00	3.351.347,90	0,00	3.351.347,90
0004 - ADMINISTRAÇÃO	0,00	3.351.347,90	0,00	3.351.347,90
2001 - MANUTENÇÃO DAS ATIVIDADES DO ÓRGÃO	0,00	376.704,70	0,00	376.704,70
2200 - REFORMA E PADRONIZAÇÃO DAS ESTRUTURAS FÍSICAS	0,00	5.000,00	0,00	5.000,00
2500 - GESTÃO DE PESSOAS	0,00	2.969.492,82	0,00	2.969.492,82
2700 - MODERNIZAÇÃO DO ÓRGÃO	0,00	150,38	0,00	150,38
541 - PRESERVAÇÃO E CONSERVAÇÃO AMBIENTAL	0,00	80.758,90	0,00	80.758,90
0008 - AGROPECUÁRIA, RECURSOS HÍDRICOS E MEIO AMBIENTE	0,00	80.758,90	0,00	80.758,90
4412 - DESENVOLVIMENTO DA POLÍTICA AMBIENTAL ESTADUAL	0,00	25.937,72	0,00	25.937,72
4413 - IMPLANTAÇÃO DA POLÍTICA ESTADUAL DE RESÍDUOS SÓLIDOS	0,00	39.821,18	0,00	39.821,18
4420 - PROMOÇÃO DO PROJETO ORLA	0,00	15.000,00	0,00	15.000,00
542 - CONTROLE AMBIENTAL	0,00	10.000,00	0,00	10.000,00
0008 - AGROPECUÁRIA, RECURSOS HÍDRICOS E MEIO AMBIENTE	0,00	10.000,00	0,00	10.000,00



GOVERNO DO ESTADO DE ALAGOAS
DEMONSTRATIVO DA EXECUÇÃO DA DESPESA POR PROGRAMA DE TRABALHO
CONSOLIDADO

Acumulado até Dezembro/2020

Emitido em: 30/03/21 17:20

R\$ 1,00

Anexo VI, da Lei 4.320/64

ESPECIFICAÇÃO	PROJETOS	ATIVIDADES	OPERAÇÕES ESPECIAIS	TOTAL
2030 - CAPACITAÇÃO DE TÉCNICOS DA SEMARH	0,00	10.000,00	0,00	10.000,00
Total da UO	0,00	3.442.106,80	0,00	3.442.106,80
23000543 - FUNDO DE RECURSOS HÍDRICOS				
18 - GESTÃO AMBIENTAL	3.488.265,96	12.582.433,65	0,00	16.070.699,61
122 - ADMINISTRAÇÃO GERAL	0,00	387.637,95	0,00	387.637,95
0004 - ADMINISTRAÇÃO	0,00	387.637,95	0,00	387.637,95
2001 - MANUTENÇÃO DAS ATIVIDADES DO ÓRGÃO	0,00	387.637,95	0,00	387.637,95
541 - PRESERVAÇÃO E CONSERVAÇÃO AMBIENTAL	19.267,25	0,00	0,00	19.267,25
0008 - AGROPECUÁRIA, RECURSOS HÍDRICOS E MEIO AMBIENTE	19.267,25	0,00	0,00	19.267,25
3483 - IMPLEMENTAÇÃO DO PROGRAMA NACIONAL DE FORTALECIMENTO DOS COMITÊS DE BACIAS HIDROGRÁFICAS - PROCOMITÊS EM ALAGOAS	19.267,25	0,00	0,00	19.267,25
542 - CONTROLE AMBIENTAL	50.676,25	0,00	0,00	50.676,25
0008 - AGROPECUÁRIA, RECURSOS HÍDRICOS E MEIO AMBIENTE	50.676,25	0,00	0,00	50.676,25
3482 - PROGRAMA DE AVALIAÇÃO DA QUALIDADE DA ÁGUA - QUALIÁGUA	50.676,25	0,00	0,00	50.676,25
544 - RECURSOS HÍDRICOS	3.418.322,46	12.157.210,28	0,00	15.575.532,74
0008 - AGROPECUÁRIA, RECURSOS HÍDRICOS E MEIO AMBIENTE	3.418.322,46	12.157.210,28	0,00	15.575.532,74
3151 - IMPLEMENTAÇÃO DO PROGRAMA ÁGUA PARA TODOS	1.829.630,14	0,00	0,00	1.829.630,14
3156 - IMPLANTAÇÃO DO PROGRAMA ÁGUA DOCE	1.374.077,86	0,00	0,00	1.374.077,86
3161 - IMPLANTAÇÃO DO PACTO NACIONAL PELA GESTÃO DAS ÁGUAS - PROGESTÃO	214.614,46	0,00	0,00	214.614,46
4414 - IMPLANTAÇÃO DE AGÊNCIA DE DESENVOLVIMENTO E REGULAÇÃO DO CANAL DO SERTÃO	0,00	4.143.470,43	0,00	4.143.470,43
4419 - IMPLEMENTAÇÃO DA POLÍTICA DE RECURSOS HÍDRICOS	0,00	8.013.739,85	0,00	8.013.739,85
571 - DESENVOLVIMENTO CIENTÍFICO	0,00	37.585,42	0,00	37.585,42
0008 - AGROPECUÁRIA, RECURSOS HÍDRICOS E MEIO AMBIENTE	0,00	37.585,42	0,00	37.585,42
2601 - FOMENTO A PESQUISA E AO APRIMORAMENTO DAS POLÍTICAS PÚBLICAS	0,00	37.585,42	0,00	37.585,42
Total da UO	3.488.265,96	12.582.433,65	0,00	16.070.699,61
Total do Órgão	3.488.265,96	16.024.540,45	0,00	19.512.806,41
23001 - INSTITUTO DO MEIO AMBIENTE DO ESTADO DE ALAGOAS				
23001542 - INSTITUTO DO MEIO AMBIENTE DO ESTADO DE ALAGOAS				
18 - GESTÃO AMBIENTAL	2.282.724,28	12.536.647,74	0,00	14.819.372,02
122 - ADMINISTRAÇÃO GERAL	0,00	12.038.684,57	0,00	12.038.684,57
0004 - ADMINISTRAÇÃO	0,00	12.038.684,57	0,00	12.038.684,57
2001 - MANUTENÇÃO DAS ATIVIDADES DO ÓRGÃO	0,00	5.832.550,35	0,00	5.832.550,35
2200 - REFORMA E PADRONIZAÇÃO DAS ESTRUTURAS FÍSICAS	0,00	5.000,00	0,00	5.000,00
2500 - GESTÃO DE PESSOAS	0,00	6.201.134,22	0,00	6.201.134,22



GOVERNO DO ESTADO DE ALAGOAS
DEMONSTRATIVO DA EXECUÇÃO DA DESPESA POR PROGRAMA DE TRABALHO
CONSOLIDADO

Acumulado até Dezembro/2020

Emitido em: 30/03/21 17:20
R\$ 1,00

Anexo VI, da Lei 4.320/64

ESPECIFICAÇÃO	PROJETOS	ATIVIDADES	OPERAÇÕES ESPECIAIS	TOTAL
126 - TECNOLOGIA DA INFORMAÇÃO	0,00	97.982,00	0,00	97.982,00
0004 - ADMINISTRAÇÃO	0,00	97.982,00	0,00	97.982,00
2600 - ACESSO À REDE CORPORATIVA DE GOVERNO	0,00	97.982,00	0,00	97.982,00
541 - PRESERVAÇÃO E CONSERVAÇÃO AMBIENTAL	1.498.853,56	399.981,17	0,00	1.898.834,73
0008 - AGROPECUÁRIA, RECURSOS HÍDRICOS E MEIO AMBIENTE	1.498.853,56	399.981,17	0,00	1.898.834,73
3293 - DISSEMINAÇÃO DE INFORMAÇÕES SOBRE A PRESERVAÇÃO DO MEIO AMBIENTE	25.894,60	0,00	0,00	25.894,60
3375 - GESTÃO DE CONTROLE E RECUPERAÇÃO DO MEIO AMBIENTE	1.472.958,96	0,00	0,00	1.472.958,96
4479 - RECUPERAÇÃO DE ÁREAS DEGRADADAS	0,00	399.981,17	0,00	399.981,17
542 - CONTROLE AMBIENTAL	783.870,72	0,00	0,00	783.870,72
0008 - AGROPECUÁRIA, RECURSOS HÍDRICOS E MEIO AMBIENTE	783.870,72	0,00	0,00	783.870,72
3374 - DIAGNÓSTICO DE ÁREAS VULNERÁVEIS	499.984,92	0,00	0,00	499.984,92
3525 - DESCENTRALIZAÇÃO DA GESTÃO AMBIENTAL	283.885,80	0,00	0,00	283.885,80
Total da UO	2.282.724,28	12.536.647,74	0,00	14.819.372,02
Total do Órgão	2.282.724,28	12.536.647,74	0,00	14.819.372,02
24000 - SECRETARIA DE ESTADO DA MULHER E DOS DIREITOS HUMANOS				
24000037 - SECRETARIA DE ESTADO DA MULHER E DOS DIREITOS HUMANOS				
14 - DIREITOS DA CIDADANIA	2.685,00	6.024.429,98	0,00	6.027.114,98
122 - ADMINISTRAÇÃO GERAL	0,00	5.036.507,52	0,00	5.036.507,52
0004 - ADMINISTRAÇÃO	0,00	5.036.507,52	0,00	5.036.507,52
2001 - MANUTENÇÃO DAS ATIVIDADES DO ÓRGÃO	0,00	2.049.915,06	0,00	2.049.915,06
2500 - GESTÃO DE PESSOAS	0,00	2.986.592,46	0,00	2.986.592,46
422 - DIREITOS INDIVIDUAIS, COLETIVOS E DIFUSOS	2.685,00	987.922,46	0,00	990.607,46
0011 - ASSISTÊNCIA SOCIAL E DIREITOS HUMANOS	2.685,00	987.922,46	0,00	990.607,46
3512 - AMPLIAÇÃO DAS AÇÕES VOLTADAS PARA O EMPODERAMENTO FEMININO E POLÍTICAS PARA AS MULHERES, VULNERÁVEIS E TRADICIONAIS	1.290,00	0,00	0,00	1.290,00
3518 - PROMOÇÃO DA EDUCAÇÃO E DA CULTURA EM DIREITOS HUMANOS	1.395,00	0,00	0,00	1.395,00
4380 - ATENÇÃO À PESSOA COM DEFICIÊNCIA	0,00	240,00	0,00	240,00
4385 - FORTALECIMENTO DA REDE DA MULHER EM SITUAÇÃO DE VIOLÊNCIA	0,00	500.882,35	0,00	500.882,35
4387 - FORTALECIMENTO DE CONSELHOS E COMITÊS	0,00	920,00	0,00	920,00
4458 - PROMOVER E ARTICULAR AÇÕES COM ENTIDADES PÚBLICAS E PRIVADAS, GARANTINDO POLÍTICAS DE DIREITOS DA CRIANÇA E ADOLESCENTE.	0,00	485.880,11	0,00	485.880,11
Total da UO	2.685,00	6.024.429,98	0,00	6.027.114,98
Total do Órgão	2.685,00	6.024.429,98	0,00	6.027.114,98
24001 - INSTITUTO DE PROTEÇÃO E DEFESA DO CONSUMIDOR DE ALAGOAS -AL				



GOVERNO DO ESTADO DE ALAGOAS
DEMONSTRATIVO DA EXECUÇÃO DA DESPESA POR PROGRAMA DE TRABALHO
CONSOLIDADO

Acumulado até Dezembro/2020

Emitido em: 30/03/21 17:20

R\$ 1,00

Anexo VI, da Lei 4.320/64

ESPECIFICAÇÃO	PROJETOS	ATIVIDADES	OPERAÇÕES ESPECIAIS	TOTAL
24001547 - FUNDO ESTADUAL DE DEFESA DO CONSUMIDOR				
14 - DIREITOS DA CIDADANIA	0,00	3.059.345,68	0,00	3.059.345,68
122 - ADMINISTRAÇÃO GERAL	0,00	3.059.345,68	0,00	3.059.345,68
0004 - ADMINISTRAÇÃO	0,00	3.059.345,68	0,00	3.059.345,68
2001 - MANUTENÇÃO DAS ATIVIDADES DO ÓRGÃO	0,00	3.059.345,68	0,00	3.059.345,68
Total da UO	0,00	3.059.345,68	0,00	3.059.345,68
24001573 - INSTITUTO DE PROTEÇÃO E DEFESA DO CONSUMIDOR DE ALAGOAS -AL				
14 - DIREITOS DA CIDADANIA	0,00	2.382.890,30	0,00	2.382.890,30
122 - ADMINISTRAÇÃO GERAL	0,00	2.382.890,30	0,00	2.382.890,30
0004 - ADMINISTRAÇÃO	0,00	2.382.890,30	0,00	2.382.890,30
2001 - MANUTENÇÃO DAS ATIVIDADES DO ÓRGÃO	0,00	1.585.290,60	0,00	1.585.290,60
2500 - GESTÃO DE PESSOAS	0,00	797.599,70	0,00	797.599,70
Total da UO	0,00	2.382.890,30	0,00	2.382.890,30
Total do Órgão	0,00	5.442.235,98	0,00	5.442.235,98
26000 - SECRETARIA DE ESTADO DA INFRAESTRUTURA				
26000031 - SECRETARIA DE ESTADO DA INFRAESTRUTURA				
04 - ADMINISTRAÇÃO	0,00	8.566.346,91	0,00	8.566.346,91
122 - ADMINISTRAÇÃO GERAL	0,00	8.566.346,91	0,00	8.566.346,91
0004 - ADMINISTRAÇÃO	0,00	8.566.346,91	0,00	8.566.346,91
2001 - MANUTENÇÃO DAS ATIVIDADES DO ÓRGÃO	0,00	1.872.324,70	0,00	1.872.324,70
2500 - GESTÃO DE PESSOAS	0,00	6.694.022,21	0,00	6.694.022,21
15 - URBANISMO	26.690.339,12	0,00	0,00	26.690.339,12
451 - INFRA-ESTRUTURA URBANA	24.600.339,12	0,00	0,00	24.600.339,12
0007 - INFRAESTRUTURA, TRANSPORTE E MOBILIDADE	24.600.339,12	0,00	0,00	24.600.339,12
3247 - IMPLEMENTAÇÃO DE AÇÕES DE INFRAESTRUTURA E EQUIPAMENTOS PÚBLICOS NOS MUNICÍPIOS	24.600.339,12	0,00	0,00	24.600.339,12
695 - TURISMO	2.090.000,00	0,00	0,00	2.090.000,00
0007 - INFRAESTRUTURA, TRANSPORTE E MOBILIDADE	2.090.000,00	0,00	0,00	2.090.000,00
3286 - CONSTRUÇÃO DO NOVO MARCO REFERENCIAL DE MACEIÓ	2.090.000,00	0,00	0,00	2.090.000,00
16 - HABITAÇÃO	14.600.650,95	0,00	0,00	14.600.650,95
482 - HABITAÇÃO URBANA	14.600.650,95	0,00	0,00	14.600.650,95
0007 - INFRAESTRUTURA, TRANSPORTE E MOBILIDADE	14.600.650,95	0,00	0,00	14.600.650,95
3231 - CONSTRUÇÃO DE HABITAÇÕES DE INTERESSE SOCIAL	13.259.633,41	0,00	0,00	13.259.633,41
3237 - MELHORIA DAS UNIDADES HABITACIONAIS	1.341.017,54	0,00	0,00	1.341.017,54



GOVERNO DO ESTADO DE ALAGOAS
DEMONSTRATIVO DA EXECUÇÃO DA DESPESA POR PROGRAMA DE TRABALHO
CONSOLIDADO
Acumulado até Dezembro/2020

Emitido em: 30/03/21 17:20
R\$ 1,00

Anexo VI, da Lei 4.320/64

ESPECIFICAÇÃO	PROJETOS	ATIVIDADES	OPERAÇÕES ESPECIAIS	TOTAL
4207 - REGULARIZAÇÃO FUNDIÁRIA DE MORADIAS	0,00	0,00	0,00	0,00
17 - SANEAMENTO	21.747.357,58	0,00	0,00	21.747.357,58
512 - SANEAMENTO BÁSICO URBANO	21.747.357,58	0,00	0,00	21.747.357,58
0007 - INFRAESTRUTURA, TRANSPORTE E MOBILIDADE	21.747.357,58	0,00	0,00	21.747.357,58
3256 - IMPLANTAÇÃO DA INFRAESTRUTURA DE ABASTECIMENTO DE ÁGUA DO ESTADO	21.233.932,05	0,00	0,00	21.233.932,05
3264 - IMPLANTAÇÃO DO SISTEMA DE ESGOTAMENTO SANITÁRIO DE ALAGOAS	513.425,53	0,00	0,00	513.425,53
18 - GESTÃO AMBIENTAL	106.945.295,94	0,00	0,00	106.945.295,94
544 - RECURSOS HÍDRICOS	106.945.295,94	0,00	0,00	106.945.295,94
0007 - INFRAESTRUTURA, TRANSPORTE E MOBILIDADE	106.945.295,94	0,00	0,00	106.945.295,94
3251 - CONSTRUÇÃO DO CANAL DO SERTÃO ALAGOANO E SEUS INVESTIMENTOS ASSOCIADOS	106.945.295,94	0,00	0,00	106.945.295,94
COMPLEMENTARES				
Total da UO	169.983.643,59	8.566.346,91	0,00	178.549.990,50
Total do Órgão	169.983.643,59	8.566.346,91	0,00	178.549.990,50
26002 - SERVIÇOS DE ENGENHARIA DE ALAGOAS S.A.				
26002539 - SERVIÇOS DE ENGENHARIA DE ALAGOAS S.A.				
04 - ADMINISTRAÇÃO	0,00	1.650.980,47	0,00	1.650.980,47
122 - ADMINISTRAÇÃO GERAL	0,00	1.650.980,47	0,00	1.650.980,47
0004 - ADMINISTRAÇÃO	0,00	1.650.980,47	0,00	1.650.980,47
2001 - MANUTENÇÃO DAS ATIVIDADES DO ÓRGÃO	0,00	199.775,47	0,00	199.775,47
2500 - GESTÃO DE PESSOAS	0,00	1.451.205,00	0,00	1.451.205,00
28 - ENCARGOS ESPECIAIS	0,00	0,00	807.093,94	807.093,94
846 - OUTROS ENCARGOS ESPECIAIS	0,00	0,00	807.093,94	807.093,94
0000 - PROGRAMAS ESPECIAIS	0,00	0,00	807.093,94	807.093,94
0076 - PAGAMENTO DO PRINCIPAL E ENCARGOS DA DIVIDA PARCELAMENTO COFINS, PIS,ISS	0,00	0,00	807.093,94	807.093,94
Total da UO	0,00	1.650.980,47	807.093,94	2.458.074,41
Total do Órgão	0,00	1.650.980,47	807.093,94	2.458.074,41
27000 - SECRETARIA DE ESTADO DA SAÚDE				
27000524 - FUNDO ESTADUAL DE SAÚDE				
10 - SAÚDE	57.291.815,08	1.326.967.282,65	0,00	1.384.259.097,73
121 - PLANEJAMENTO E ORÇAMENTO	0,00	17.770,00	0,00	17.770,00
0205 - SAÚDE	0,00	17.770,00	0,00	17.770,00
4440 - IMPLEMENTAÇÃO DA GESTÃO ESTRATÉGICA E PARTICIPATIVA DO SUS	0,00	17.770,00	0,00	17.770,00
122 - ADMINISTRAÇÃO GERAL	0,00	273.794.260,09	0,00	273.794.260,09
0004 - ADMINISTRAÇÃO	0,00	273.794.260,09	0,00	273.794.260,09



GOVERNO DO ESTADO DE ALAGOAS
DEMONSTRATIVO DA EXECUÇÃO DA DESPESA POR PROGRAMA DE TRABALHO
CONSOLIDADO
Acumulado até Dezembro/2020

Emitido em: 30/03/21 17:20
R\$ 1,00

Anexo VI, da Lei 4.320/64

ESPECIFICAÇÃO	PROJETOS	ATIVIDADES	OPERAÇÕES ESPECIAIS	TOTAL
2001 - MANUTENÇÃO DAS ATIVIDADES DO ÓRGÃO	0,00	13.318.037,46	0,00	13.318.037,46
2021 - ENCARGOS CENTRALIZADOS - SAÚDE	0,00	2.988.990,00	0,00	2.988.990,00
2138 - MANUTENÇÃO DO CONSELHO ESTADUAL DE SAÚDE	0,00	173.835,58	0,00	173.835,58
2500 - GESTÃO DE PESSOAS	0,00	257.273.707,05	0,00	257.273.707,05
2700 - MODERNIZAÇÃO DO ÓRGÃO	0,00	39.690,00	0,00	39.690,00
125 - NORMATIZAÇÃO E FISCALIZAÇÃO	0,00	4.685,00	0,00	4.685,00
0205 - SAÚDE	0,00	4.685,00	0,00	4.685,00
4306 - IMPLEMENTAÇÃO DO SISTEMA NACIONAL DE AUDITORIA EM ALAGOAS	0,00	4.685,00	0,00	4.685,00
126 - TECNOLOGIA DA INFORMAÇÃO	0,00	437.921,73	0,00	437.921,73
0205 - SAÚDE	0,00	437.921,73	0,00	437.921,73
4053 - IMPLEMENTAÇÃO DE POLÍTICAS DE GESTÃO DE TECNOLOGIA DA INFORMAÇÃO EM SAÚDE	0,00	437.921,73	0,00	437.921,73
301 - ATENÇÃO BÁSICA	0,00	11.045.813,43	0,00	11.045.813,43
0205 - SAÚDE	0,00	11.045.813,43	0,00	11.045.813,43
4319 - QUALIFICAÇÃO DA ATENÇÃO PRIMÁRIA COMO ORDENADORA DAS REDES DE ATENÇÃO À SAÚDE - RAS	0,00	11.045.813,43	0,00	11.045.813,43
302 - ASSISTÊNCIA HOSPITALAR E AMBULATORIAL	57.291.815,08	971.807.290,45	0,00	1.029.099.105,53
0205 - SAÚDE	57.291.815,08	971.807.290,45	0,00	1.029.099.105,53
3404 - IMPLANTAÇÃO DOS CENTROS DE REFERÊNCIA EM ESPECIALIDADE E DIAGNÓSTICO PARA AS REGIÕES	5.889.970,00	0,00	0,00	5.889.970,00
3490 - CONSTRUÇÃO DE UNIDADES DE SAÚDE	51.401.845,08	0,00	0,00	51.401.845,08
4347 - QUALIFICAÇÃO DA ASSISTÊNCIA DE MÉDIA E ALTA COMPLEXIDADE NO ESTADO	0,00	681.288.215,65	0,00	681.288.215,65
4348 - IMPLEMENTAÇÃO DA REDE DE ATENÇÃO À SAÚDE NO ESTADO	0,00	254.905.778,76	0,00	254.905.778,76
4448 - MODERNIZAÇÃO DO PARQUE TECNOLÓGICO DAS UNIDADES DE SAÚDE	0,00	35.613.296,04	0,00	35.613.296,04
303 - SUPORTE PROFILÁTICO E TERAPÊUTICO	0,00	53.111.608,20	0,00	53.111.608,20
0205 - SAÚDE	0,00	53.111.608,20	0,00	53.111.608,20
4349 - AMPLIAÇÃO DO ACESSO À ASSISTÊNCIA FARMACÊUTICA	0,00	53.111.608,20	0,00	53.111.608,20
304 - VIGILÂNCIA SANITÁRIA	0,00	8.485,02	0,00	8.485,02
0205 - SAÚDE	0,00	8.485,02	0,00	8.485,02
4314 - VIGILÂNCIA E CONTROLE SANITÁRIO DE SERVIÇOS, AMBIENTES E PRODUTOS	0,00	8.485,02	0,00	8.485,02
305 - VIGILÂNCIA EPIDEMIOLÓGICA	0,00	15.925.686,73	0,00	15.925.686,73
0205 - SAÚDE	0,00	15.925.686,73	0,00	15.925.686,73
4315 - VIGILÂNCIA E CONTROLE EPIDEMIOLÓGICO DE DOENÇAS, AGRAVOS, DETERMINANTES E FATORES DE RISCOS	0,00	15.925.686,73	0,00	15.925.686,73
306 - ALIMENTAÇÃO E NUTRIÇÃO	0,00	813.612,00	0,00	813.612,00



GOVERNO DO ESTADO DE ALAGOAS
DEMONSTRATIVO DA EXECUÇÃO DA DESPESA POR PROGRAMA DE TRABALHO
CONSOLIDADO

Acumulado até Dezembro/2020

Emitido em: 30/03/21 17:20
R\$ 1,00

Anexo VI, da Lei 4.320/64

ESPECIFICAÇÃO	PROJETOS	ATIVIDADES	OPERAÇÕES ESPECIAIS	TOTAL
0205 - SAÚDE	0,00	813.612,00	0,00	813.612,00
4463 - PROMOÇÃO DA SEGURANÇA ALIMENTAR E NUTRICIONAL PARA A SAÚDE	0,00	813.612,00	0,00	813.612,00
573 - DIFUSÃO DO CONHECIMENTO CIENTÍFICO E TECNOLÓGICO	0,00	150,00	0,00	150,00
0205 - SAÚDE	0,00	150,00	0,00	150,00
4333 - IMPLEMENTAÇÃO E CONSOLIDAÇÃO DO NÚCLEO ESTADUAL DE TELESSAÚDE	0,00	150,00	0,00	150,00
Total da UO	57.291.815,08	1.326.967.282,65	0,00	1.384.259.097,73
Total do Órgão	57.291.815,08	1.326.967.282,65	0,00	1.384.259.097,73
27001 - LABORATÓRIO INDUSTRIAL FARMACÊUTICO				
27001527 - LABORATÓRIO INDUSTRIAL FARMACÊUTICO				
23 - COMÉRCIO E SERVIÇOS	0,00	355.535,80	0,00	355.535,80
122 - ADMINISTRAÇÃO GERAL	0,00	355.535,80	0,00	355.535,80
0004 - ADMINISTRAÇÃO	0,00	355.535,80	0,00	355.535,80
2500 - GESTÃO DE PESSOAS	0,00	355.535,80	0,00	355.535,80
Total da UO	0,00	355.535,80	0,00	355.535,80
Total do Órgão	0,00	355.535,80	0,00	355.535,80
27002 - UNIVERSIDADE ESTADUAL DE CIÊNCIAS DA SAÚDE DE ALAGOAS				
27000524 - FUNDO ESTADUAL DE SAÚDE				
10 - SAÚDE	35.274,10	181.946.209,80	0,00	181.981.483,90
122 - ADMINISTRAÇÃO GERAL	0,00	108.023.168,73	0,00	108.023.168,73
0004 - ADMINISTRAÇÃO	0,00	108.023.168,73	0,00	108.023.168,73
2500 - GESTÃO DE PESSOAS	0,00	108.023.168,73	0,00	108.023.168,73
302 - ASSISTÊNCIA HOSPITALAR E AMBULATORIAL	35.274,10	73.923.041,07	0,00	73.958.315,17
0205 - SAÚDE	35.274,10	73.923.041,07	0,00	73.958.315,17
3431 - REFORMA E AMPLIAÇÃO DAS UNIDADES ASSISTENCIAIS E DE APOIO ASSISTENCIAL / UNCISAL	35.274,10	0,00	0,00	35.274,10
4326 - MODERNIZAÇÃO DO PARQUE TECNOLÓGICO DAS UNIDADES ASSISTENCIAIS E DE APOIO ASSISTENCIAL/UNCISAL	0,00	310.862,31	0,00	310.862,31
4350 - FORTALECIMENTO DAS UNIDADES ASSISTENCIAIS E DE APOIO ASSISTENCIAL DA UNCISAL	0,00	73.612.178,76	0,00	73.612.178,76
Total da UO	35.274,10	181.946.209,80	0,00	181.981.483,90
27002556 - UNIVERSIDADE ESTADUAL DE CIÊNCIAS DA SAÚDE DE ALAGOAS				
12 - EDUCAÇÃO	549.505,28	53.185.120,21	0,00	53.734.625,49
122 - ADMINISTRAÇÃO GERAL	0,00	47.446.900,04	0,00	47.446.900,04
0004 - ADMINISTRAÇÃO	0,00	47.446.900,04	0,00	47.446.900,04
2500 - GESTÃO DE PESSOAS	0,00	47.446.900,04	0,00	47.446.900,04
363 - ENSINO PROFISSIONAL	0,00	233.917,84	0,00	233.917,84



GOVERNO DO ESTADO DE ALAGOAS
DEMONSTRATIVO DA EXECUÇÃO DA DESPESA POR PROGRAMA DE TRABALHO
CONSOLIDADO

Acumulado até Dezembro/2020

Emitido em: 30/03/21 17:20

R\$ 1,00

Anexo VI, da Lei 4.320/64

ESPECIFICAÇÃO	PROJETOS	ATIVIDADES	OPERAÇÕES ESPECIAIS	TOTAL
0010 - EDUCAÇÃO, CULTURA E ESPORTE	0,00	233.917,84	0,00	233.917,84
4164 - EXPANSÃO DE OFERTA DE VAGAS EM CURSOS DE EDUCAÇÃO PROFISSIONAL PRESENCIAL	0,00	233.917,84	0,00	233.917,84
364 - ENSINO SUPERIOR	549.505,28	5.504.302,33	0,00	6.053.807,61
0004 - ADMINISTRAÇÃO	0,00	3.695.986,35	0,00	3.695.986,35
2026 - QUALIFICAÇÃO DA GESTÃO ADMINISTRATIVA	0,00	3.695.986,35	0,00	3.695.986,35
0010 - EDUCAÇÃO, CULTURA E ESPORTE	549.505,28	1.808.315,98	0,00	2.357.821,26
3098 - REFORMA, AMPLIAÇÃO E MODERNIZAÇÃO DAS UNIDADES DE ENSINO, PESQUISA, EXTENSÃO E DE APOIO ADMINISTRATIVO	549.505,28	0,00	0,00	549.505,28
4166 - EXPANSÃO DOS PROJETOS DE PESQUISA E DOS PROGRAMAS DE EXTENSÃO	0,00	170.615,98	0,00	170.615,98
4167 - EXPANSÃO E FORTALECIMENTO DOS CURSOS DE GRADUAÇÃO E PÓS-GRADUAÇÃO	0,00	37.700,00	0,00	37.700,00
4170 - ASSISTÊNCIA AO DISCENTE EM SITUAÇÃO DE VULNERABILIDADE SOCIAL	0,00	1.600.000,00	0,00	1.600.000,00
Total da UO	549.505,28	53.185.120,21	0,00	53.734.625,49
Total do Órgão	584.779,38	235.131.330,01	0,00	235.716.109,39
28000 - SECRETARIA DE ESTADO DO TRABALHO E EMPREGO				
28000027 - SECRETARIA DE ESTADO DO TRABALHO E EMPREGO				
11 - TRABALHO	0,00	5.680.919,08	0,00	5.680.919,08
122 - ADMINISTRAÇÃO GERAL	0,00	3.782.635,92	0,00	3.782.635,92
0004 - ADMINISTRAÇÃO	0,00	3.782.635,92	0,00	3.782.635,92
2001 - MANUTENÇÃO DAS ATIVIDADES DO ÓRGÃO	0,00	1.335.494,93	0,00	1.335.494,93
2500 - GESTÃO DE PESSOAS	0,00	2.447.140,99	0,00	2.447.140,99
332 - RELAÇÕES DE TRABALHO	0,00	857.060,66	0,00	857.060,66
0009 - DESENVOLVIMENTO ECONÔMICO, CIÊNCIA, TECNOLOGIA E INOVAÇÃO	0,00	857.060,66	0,00	857.060,66
4410 - QUALIFICAÇÃO DOS TRABALHADORES	0,00	857.060,66	0,00	857.060,66
334 - FOMENTO AO TRABALHO	0,00	1.041.222,50	0,00	1.041.222,50
0009 - DESENVOLVIMENTO ECONÔMICO, CIÊNCIA, TECNOLOGIA E INOVAÇÃO	0,00	1.041.222,50	0,00	1.041.222,50
4437 - APOIO AOS TRABALHADORES DE CANA-DE-AÇÚCAR	0,00	1.041.222,50	0,00	1.041.222,50
Total da UO	0,00	5.680.919,08	0,00	5.680.919,08
Total do Órgão	0,00	5.680.919,08	0,00	5.680.919,08
29000 - SECRETARIA DE ESTADO DO DESENVOLVIMENTO ECONÔMICO E TURISMO				
29000028 - SECRETARIA DE ESTADO DO DESENVOLVIMENTO ECONÔMICO E TURISMO				
15 - URBANISMO	0,00	24.242.434,07	0,00	24.242.434,07
451 - INFRA-ESTRUTURA URBANA	0,00	24.242.434,07	0,00	24.242.434,07
0009 - DESENVOLVIMENTO ECONÔMICO, CIÊNCIA, TECNOLOGIA E INOVAÇÃO	0,00	24.242.434,07	0,00	24.242.434,07
4226 - AMPLIAÇÃO E MELHORIA DA INFRAESTRUTURA TURÍSTICA DE ALAGOAS	0,00	24.242.434,07	0,00	24.242.434,07



GOVERNO DO ESTADO DE ALAGOAS
DEMONSTRATIVO DA EXECUÇÃO DA DESPESA POR PROGRAMA DE TRABALHO
CONSOLIDADO

Acumulado até Dezembro/2020

Emitido em: 30/03/21 17:20

R\$ 1,00

Anexo VI, da Lei 4.320/64

ESPECIFICAÇÃO	PROJETOS	ATIVIDADES	OPERAÇÕES ESPECIAIS	TOTAL
22 - INDÚSTRIA	0,00	40.000,00	0,00	40.000,00
661 - PROMOÇÃO INDUSTRIAL	0,00	40.000,00	0,00	40.000,00
0009 - DESENVOLVIMENTO ECONÔMICO, CIÊNCIA, TECNOLOGIA E INOVAÇÃO	0,00	40.000,00	0,00	40.000,00
4431 - ATRAÇÃO DE NOVOS EMPREENDIMENTOS PARA ALAGOAS	0,00	40.000,00	0,00	40.000,00
23 - COMÉRCIO E SERVIÇOS	1.020,00	15.491.447,07	0,00	15.492.467,07
122 - ADMINISTRAÇÃO GERAL	0,00	15.347.263,27	0,00	15.347.263,27
0004 - ADMINISTRAÇÃO	0,00	15.347.263,27	0,00	15.347.263,27
2001 - MANUTENÇÃO DAS ATIVIDADES DO ÓRGÃO	0,00	8.750.141,97	0,00	8.750.141,97
2500 - GESTÃO DE PESSOAS	0,00	6.366.229,33	0,00	6.366.229,33
2700 - MODERNIZAÇÃO DO ÓRGÃO	0,00	230.891,97	0,00	230.891,97
691 - PROMOÇÃO COMERCIAL	1.020,00	61.189,00	0,00	62.209,00
0009 - DESENVOLVIMENTO ECONÔMICO, CIÊNCIA, TECNOLOGIA E INOVAÇÃO	1.020,00	61.189,00	0,00	62.209,00
3400 - FORTALECIMENTO E APOIO AO DESENVOLVIMENTO DE CADEIAS PRODUTIVAS E ARRANJOS PRODUTIVOS	1.020,00	0,00	0,00	1.020,00
4240 - APOIO A COMERCIALIZAÇÃO DO ARTESANATO ALAGOANO POR MEIO DA CONSOLIDAÇÃO DA MARCA ALAGOAS FEITA À MÃO	0,00	61.189,00	0,00	61.189,00
692 - COMERCIALIZAÇÃO	0,00	500,00	0,00	500,00
0009 - DESENVOLVIMENTO ECONÔMICO, CIÊNCIA, TECNOLOGIA E INOVAÇÃO	0,00	500,00	0,00	500,00
4230 - FORTALECIMENTO DOS MICRO E PEQUENOS NEGÓCIOS	0,00	500,00	0,00	500,00
695 - TURISMO	0,00	82.494,80	0,00	82.494,80
0009 - DESENVOLVIMENTO ECONÔMICO, CIÊNCIA, TECNOLOGIA E INOVAÇÃO	0,00	82.494,80	0,00	82.494,80
4235 - DIVERSIFICAÇÃO E AMPLIAÇÃO DA OFERTA DE PRODUTOS TURÍSTICOS DE ALAGOAS	0,00	32.494,80	0,00	32.494,80
4236 - INCREMENTAR O SEGMENTO DE NEGÓCIOS E EVENTOS EM ALAGOAS	0,00	50.000,00	0,00	50.000,00
Total da UO	1.020,00	39.773.881,14	0,00	39.774.901,14
29000553 - FUNDO DO TURISMO				
23 - COMÉRCIO E SERVIÇOS	0,00	214.330,00	0,00	214.330,00
122 - ADMINISTRAÇÃO GERAL	0,00	214.330,00	0,00	214.330,00
0004 - ADMINISTRAÇÃO	0,00	214.330,00	0,00	214.330,00
2001 - MANUTENÇÃO DAS ATIVIDADES DO ÓRGÃO	0,00	214.330,00	0,00	214.330,00
Total da UO	0,00	214.330,00	0,00	214.330,00
Total do Órgão	1.020,00	39.988.211,14	0,00	39.989.231,14
29001 - AGÊNCIA DE FOMENTO DE ALAGOAS				
29001505 - AGÊNCIA DE FOMENTO DE ALAGOAS				
23 - COMÉRCIO E SERVIÇOS	0,00	933.657,00	0,00	933.657,00



GOVERNO DO ESTADO DE ALAGOAS
DEMONSTRATIVO DA EXECUÇÃO DA DESPESA POR PROGRAMA DE TRABALHO
CONSOLIDADO
Acumulado até Dezembro/2020

Emitido em: 30/03/21 17:20
R\$ 1,00

Anexo VI, da Lei 4.320/64

ESPECIFICAÇÃO	PROJETOS	ATIVIDADES	OPERAÇÕES ESPECIAIS	TOTAL
122 - ADMINISTRAÇÃO GERAL	0,00	933.657,00	0,00	933.657,00
0004 - ADMINISTRAÇÃO	0,00	933.657,00	0,00	933.657,00
2001 - MANUTENÇÃO DAS ATIVIDADES DO ÓRGÃO	0,00	927.475,68	0,00	927.475,68
2500 - GESTÃO DE PESSOAS	0,00	6.181,32	0,00	6.181,32
Total da UO	0,00	933.657,00	0,00	933.657,00
Total do Órgão	0,00	933.657,00	0,00	933.657,00
29003 - FUNDO DE REGISTRO E DO COMÉRCIO				
29003534 - FUNDO DE REGISTRO E DO COMÉRCIO				
23 - COMÉRCIO E SERVIÇOS	0,00	1.669.114,98	0,00	1.669.114,98
122 - ADMINISTRAÇÃO GERAL	0,00	1.669.114,98	0,00	1.669.114,98
0004 - ADMINISTRAÇÃO	0,00	1.669.114,98	0,00	1.669.114,98
2001 - MANUTENÇÃO DAS ATIVIDADES DO ÓRGÃO	0,00	1.665.970,98	0,00	1.665.970,98
2700 - MODERNIZAÇÃO DO ÓRGÃO	0,00	3.144,00	0,00	3.144,00
Total da UO	0,00	1.669.114,98	0,00	1.669.114,98
Total do Órgão	0,00	1.669.114,98	0,00	1.669.114,98
30000 - SECRETARIA DE ESTADO DE PREVENÇÃO À VIOLÊNCIA				
30000041 - SECRETARIA DE ESTADO DE PREVENÇÃO À VIOLÊNCIA				
14 - DIREITOS DA CIDADANIA	551.500,00	61.531.490,46	0,00	62.082.990,46
122 - ADMINISTRAÇÃO GERAL	0,00	23.581.293,69	0,00	23.581.293,69
0004 - ADMINISTRAÇÃO	0,00	23.581.293,69	0,00	23.581.293,69
2001 - MANUTENÇÃO DAS ATIVIDADES DO ÓRGÃO	0,00	20.205.630,67	0,00	20.205.630,67
2500 - GESTÃO DE PESSOAS	0,00	2.993.989,86	0,00	2.993.989,86
2700 - MODERNIZAÇÃO DO ÓRGÃO	0,00	381.673,16	0,00	381.673,16
243 - ASSISTÊNCIA A CRIANÇA E AO ADOLESCENTE	0,00	5.101,60	0,00	5.101,60
0006 - SEGURANÇA PÚBLICA, PREVENÇÃO À VIOLÊNCIA E RESSOCIALIZAÇÃO	0,00	5.101,60	0,00	5.101,60
4376 - IMPLANTAÇÃO DO PROGRAMA DE PREVENÇÃO A VIOLÊNCIA COM ENFOQUE NA CRIANÇA E ADOLESCENTE	0,00	5.101,60	0,00	5.101,60
244 - ASSISTÊNCIA COMUNITÁRIA	0,00	6.418.382,66	0,00	6.418.382,66
0006 - SEGURANÇA PÚBLICA, PREVENÇÃO À VIOLÊNCIA E RESSOCIALIZAÇÃO	0,00	6.418.382,66	0,00	6.418.382,66
4129 - IMPLEMENTAÇÃO E FORTALECIMENTO DA REDE ACOLHE ALAGOAS	0,00	6.418.382,66	0,00	6.418.382,66
421 - CUSTÓDIA E REINTEGRAÇÃO SOCIAL	551.500,00	31.492.032,51	0,00	32.043.532,51
0004 - ADMINISTRAÇÃO	0,00	31.492.032,51	0,00	31.492.032,51
2022 - MANUTENÇÃO DA SUPERINTENDÊNCIA DE MEDIDA SOCIOEDUCATIVA - SUMESE	0,00	31.492.032,51	0,00	31.492.032,51
0006 - SEGURANÇA PÚBLICA, PREVENÇÃO À VIOLÊNCIA E RESSOCIALIZAÇÃO	551.500,00	0,00	0,00	551.500,00



GOVERNO DO ESTADO DE ALAGOAS
DEMONSTRATIVO DA EXECUÇÃO DA DESPESA POR PROGRAMA DE TRABALHO
CONSOLIDADO

Acumulado até Dezembro/2020

Emitido em: 30/03/21 17:20

R\$ 1,00

Anexo VI, da Lei 4.320/64

ESPECIFICAÇÃO	PROJETOS	ATIVIDADES	OPERAÇÕES ESPECIAIS	TOTAL
3176 - CONSTRUÇÃO DE UNIDADES DE MEDIDAS SOCIOEDUCATIVAS	500.000,00	0,00	0,00	500.000,00
3178 - REFORMA E AMPLIAÇÃO DE UNIDADES DE MEDIDAS SOCIOEDUCATIVAS	51.500,00	0,00	0,00	51.500,00
422 - DIREITOS INDIVIDUAIS, COLETIVOS E DIFUSOS	0,00	34.680,00	0,00	34.680,00
0006 - SEGURANÇA PÚBLICA, PREVENÇÃO À VIOLÊNCIA E RESSOCIALIZAÇÃO	0,00	34.680,00	0,00	34.680,00
4122 - FORTALECIMENTO DA POLITICA DE PREVENÇÃO AO USO E ABUSO DE ÁLCOOL E OUTRAS DROGAS PARA AS FAMÍLIAS DE VIOLÊNCIA E VULNERABILIDADE SOCIAL	0,00	34.680,00	0,00	34.680,00
Total da UO	551.500,00	61.531.490,46	0,00	62.082.990,46
30000545 - FUNDO PARA INFÂNCIA E ADOLESCÊNCIA				
14 - DIREITOS DA CIDADANIA	0,00	484,50	0,00	484,50
422 - DIREITOS INDIVIDUAIS, COLETIVOS E DIFUSOS	0,00	484,50	0,00	484,50
0006 - SEGURANÇA PÚBLICA, PREVENÇÃO À VIOLÊNCIA E RESSOCIALIZAÇÃO	0,00	484,50	0,00	484,50
4378 - PROMOÇÃO DE ATIVIDADES COM ENFOQUE NA CRIANÇA E NO ADOLESCENTE	0,00	484,50	0,00	484,50
Total da UO	0,00	484,50	0,00	484,50
Total do Órgão	551.500,00	61.531.974,96	0,00	62.083.474,96
34000 - SECRETARIA DE ESTADO DE RESSOCIALIZAÇÃO E INCLUSÃO SOCIAL				
19000563 - FUNDO ESPECIAL DE SEGURANÇA PÚBLICA DO ESTADO DE ALAGOAS				
06 - SEGURANÇA PÚBLICA	685.402,62	0,00	0,00	685.402,62
181 - POLICIAMENTO	685.402,62	0,00	0,00	685.402,62
0006 - SEGURANÇA PÚBLICA, PREVENÇÃO À VIOLÊNCIA E RESSOCIALIZAÇÃO	685.402,62	0,00	0,00	685.402,62
3246 - CONSTRUÇÃO DE UNIDADES DE SEGURANÇA PÚBLICA	685.402,62	0,00	0,00	685.402,62
Total da UO	685.402,62	0,00	0,00	685.402,62
24001573 - INSTITUTO DE PROTEÇÃO E DEFESA DO CONSUMIDOR DE ALAGOAS -AL				
14 - DIREITOS DA CIDADANIA	0,00	24.049,20	0,00	24.049,20
122 - ADMINISTRAÇÃO GERAL	0,00	24.049,20	0,00	24.049,20
0004 - ADMINISTRAÇÃO	0,00	24.049,20	0,00	24.049,20
2001 - MANUTENÇÃO DAS ATIVIDADES DO ÓRGÃO	0,00	24.049,20	0,00	24.049,20
Total da UO	0,00	24.049,20	0,00	24.049,20
34000051 - SECRETARIA DE ESTADO DE RESSOCIALIZAÇÃO E INCLUSÃO SOCIAL				
06 - SEGURANÇA PÚBLICA	814.184,85	0,00	0,00	814.184,85
421 - CUSTÓDIA E REINTEGRAÇÃO SOCIAL	814.184,85	0,00	0,00	814.184,85
0006 - SEGURANÇA PÚBLICA, PREVENÇÃO À VIOLÊNCIA E RESSOCIALIZAÇÃO	814.184,85	0,00	0,00	814.184,85
3480 - ATIVIDADES ASSISTENCIAIS E RESSOCIALIZADORES AOS REEDUCANDOS E EGRESSOS	814.184,85	0,00	0,00	814.184,85
14 - DIREITOS DA CIDADANIA	0,00	192.639.551,28	0,00	192.639.551,28
122 - ADMINISTRAÇÃO GERAL	0,00	112.586.526,96	0,00	112.586.526,96



GOVERNO DO ESTADO DE ALAGOAS
DEMONSTRATIVO DA EXECUÇÃO DA DESPESA POR PROGRAMA DE TRABALHO
CONSOLIDADO

Acumulado até Dezembro/2020

Emitido em: 30/03/21 17:20

R\$ 1,00

Anexo VI, da Lei 4.320/64

ESPECIFICAÇÃO	PROJETOS	ATIVIDADES	OPERAÇÕES ESPECIAIS	TOTAL
0004 - ADMINISTRAÇÃO	0,00	112.586.526,96	0,00	112.586.526,96
2001 - MANUTENÇÃO DAS ATIVIDADES DO ÓRGÃO	0,00	34.967.187,83	0,00	34.967.187,83
2500 - GESTÃO DE PESSOAS	0,00	76.512.018,77	0,00	76.512.018,77
2700 - MODERNIZAÇÃO DO ÓRGÃO	0,00	1.107.320,36	0,00	1.107.320,36
421 - CUSTÓDIA E REINTEGRAÇÃO SOCIAL	0,00	80.053.024,32	0,00	80.053.024,32
0006 - SEGURANÇA PÚBLICA, PREVENÇÃO À VIOLÊNCIA E RESSOCIALIZAÇÃO	0,00	80.053.024,32	0,00	80.053.024,32
2008 - MANUTENÇÃO DAS UNIDADES PRISIONAIS	0,00	80.053.024,32	0,00	80.053.024,32
Total da UO	814.184,85	192.639.551,28	0,00	193.453.736,13
34000568 - FUNDO PENITENCIÁRIO DO ESTADO DE ALAGOAS				
14 - DIREITOS DA CIDADANIA	0,00	5.100.802,95	0,00	5.100.802,95
122 - ADMINISTRAÇÃO GERAL	0,00	1.708.873,32	0,00	1.708.873,32
0004 - ADMINISTRAÇÃO	0,00	1.708.873,32	0,00	1.708.873,32
2001 - MANUTENÇÃO DAS ATIVIDADES DO ÓRGÃO	0,00	1.708.873,32	0,00	1.708.873,32
421 - CUSTÓDIA E REINTEGRAÇÃO SOCIAL	0,00	3.391.929,63	0,00	3.391.929,63
0006 - SEGURANÇA PÚBLICA, PREVENÇÃO À VIOLÊNCIA E RESSOCIALIZAÇÃO	0,00	3.391.929,63	0,00	3.391.929,63
4379 - MODERNIZAÇÃO DO SISTEMA PRISIONAL	0,00	3.391.929,63	0,00	3.391.929,63
Total da UO	0,00	5.100.802,95	0,00	5.100.802,95
Total do Órgão	1.499.587,47	197.764.403,43	0,00	199.263.990,90
35000 - SECRETARIA DE ESTADO DE TRANSPORTE E DESENVOLVIMENTO URBANO				
35000032 - SECRETARIA DE ESTADO DE TRANSPORTE E DESENVOLVIMENTO URBANO				
26 - TRANSPORTE	218.677.553,49	5.046.169,15	0,00	223.723.722,64
122 - ADMINISTRAÇÃO GERAL	0,00	5.046.169,15	0,00	5.046.169,15
0004 - ADMINISTRAÇÃO	0,00	5.046.169,15	0,00	5.046.169,15
2001 - MANUTENÇÃO DAS ATIVIDADES DO ÓRGÃO	0,00	921.784,14	0,00	921.784,14
2500 - GESTÃO DE PESSOAS	0,00	4.104.275,01	0,00	4.104.275,01
2700 - MODERNIZAÇÃO DO ÓRGÃO	0,00	20.110,00	0,00	20.110,00
451 - INFRA-ESTRUTURA URBANA	3.500.000,00	0,00	0,00	3.500.000,00
0007 - INFRAESTRUTURA, TRANSPORTE E MOBILIDADE	3.500.000,00	0,00	0,00	3.500.000,00
3531 - IMPLANTAÇÃO DE INFRAESTRUTURA URBANA EM MUNICÍPIOS DE ALAGOAS	3.500.000,00	0,00	0,00	3.500.000,00
452 - SERVIÇOS URBANOS	117.623.451,58	0,00	0,00	117.623.451,58
0007 - INFRAESTRUTURA, TRANSPORTE E MOBILIDADE	117.623.451,58	0,00	0,00	117.623.451,58
3282 - IMPLANTAÇÃO DE INFRAESTRUTURA DE MOBILIDADE E ACESSIBILIDADE DO ESTADO DE ALAGOAS	38.951.374,38	0,00	0,00	38.951.374,38



GOVERNO DO ESTADO DE ALAGOAS
DEMONSTRATIVO DA EXECUÇÃO DA DESPESA POR PROGRAMA DE TRABALHO
CONSOLIDADO

Acumulado até Dezembro/2020

Emitido em: 30/03/21 17:20

R\$ 1,00

Anexo VI, da Lei 4.320/64

ESPECIFICAÇÃO	PROJETOS	ATIVIDADES	OPERAÇÕES ESPECIAIS	TOTAL
3300 - RECUPERAÇÃO DA INFRAESTRUTURA DE MOBILIDADE E ACESSIBILIDADE DO ESTADO DE ALAGOAS	78.672.077,20	0,00	0,00	78.672.077,20
782 - TRANSPORTE RODOVIÁRIO	92.928.531,22	0,00	0,00	92.928.531,22
0007 - INFRAESTRUTURA, TRANSPORTE E MOBILIDADE	92.928.531,22	0,00	0,00	92.928.531,22
3245 - IMPLANTAÇÃO DE INFRAESTRUTURA DE TRANSPORTE E LOGÍSTICA	41.035.707,83	0,00	0,00	41.035.707,83
3261 - RESTAURAÇÃO DA RODOVIA AL-430/435, TRECHO: SÃO LUIZ DO QUITUNDE-PASSO DE CAMARAGIBE-BARRA DE CAMARAGIBE	500.000,00	0,00	0,00	500.000,00
3460 - PROGRAMA CONECTA ALAGOAS	51.031.302,16	0,00	0,00	51.031.302,16
3533 - DUPLICAÇÃO, RESTAURAÇÃO COM MELHORIAS DA RODOVIA AL 101 NORTE, TRECHO: MACEIÓ/BARRA DE SANTO ANTÔNIO	361.521,23	0,00	0,00	361.521,23
785 - TRANSPORTE ESPECIAIS	4.625.570,69	0,00	0,00	4.625.570,69
0007 - INFRAESTRUTURA, TRANSPORTE E MOBILIDADE	4.625.570,69	0,00	0,00	4.625.570,69
3532 - IMPLANTAÇÃO E MELHORIAS DE PORTOS E AEROPORTOS EM MUNICÍPIOS ALAGOANOS	4.625.570,69	0,00	0,00	4.625.570,69
Total da UO	218.677.553,49	5.046.169,15	0,00	223.723.722,64
Total do Órgão	218.677.553,49	5.046.169,15	0,00	223.723.722,64
35001 - DEPARTAMENTO DE ESTRADAS DE RODAGEM				
35001538 - DEPARTAMENTO DE ESTRADAS DE RODAGEM				
26 - TRANSPORTE	185.329.978,21	215.803.562,70	0,00	401.133.540,91
122 - ADMINISTRAÇÃO GERAL	0,00	22.974.527,44	0,00	22.974.527,44
0004 - ADMINISTRAÇÃO	0,00	22.974.527,44	0,00	22.974.527,44
2001 - MANUTENÇÃO DAS ATIVIDADES DO ÓRGÃO	0,00	5.491.218,58	0,00	5.491.218,58
2200 - REFORMA E PADRONIZAÇÃO DAS ESTRUTURAS FÍSICAS	0,00	9.068,00	0,00	9.068,00
2500 - GESTÃO DE PESSOAS	0,00	17.385.535,12	0,00	17.385.535,12
2700 - MODERNIZAÇÃO DO ÓRGÃO	0,00	88.705,74	0,00	88.705,74
782 - TRANSPORTE RODOVIÁRIO	185.329.978,21	192.829.035,26	0,00	378.159.013,47
0007 - INFRAESTRUTURA, TRANSPORTE E MOBILIDADE	185.329.978,21	192.829.035,26	0,00	378.159.013,47
3426 - CONSTRUÇÃO DE RODOVIAS	49.021.056,14	0,00	0,00	49.021.056,14
3460 - PROGRAMA CONECTA ALAGOAS	136.308.922,07	0,00	0,00	136.308.922,07
4320 - CONSERVAÇÃO E RESTAURAÇÃO DE RODOVIAS	0,00	192.829.035,26	0,00	192.829.035,26
Total da UO	185.329.978,21	215.803.562,70	0,00	401.133.540,91
Total do Órgão	185.329.978,21	215.803.562,70	0,00	401.133.540,91
36000 - SECRETARIA DE ESTADO DO ESPORTE, LAZER E JUVENTUDE				
36000021 - SECRETARIA DE ESTADO DO ESPORTE, LAZER E JUVENTUDE				
27 - DESPORTO E LAZER	0,00	15.844.807,51	0,00	15.844.807,51



GOVERNO DO ESTADO DE ALAGOAS
DEMONSTRATIVO DA EXECUÇÃO DA DESPESA POR PROGRAMA DE TRABALHO
CONSOLIDADO

Acumulado até Dezembro/2020

Emitido em: 30/03/21 17:20

R\$ 1,00

Anexo VI, da Lei 4.320/64

ESPECIFICAÇÃO	PROJETOS	ATIVIDADES	OPERAÇÕES ESPECIAIS	TOTAL
122 - ADMINISTRAÇÃO GERAL	0,00	10.667.411,43	0,00	10.667.411,43
0004 - ADMINISTRAÇÃO	0,00	10.667.411,43	0,00	10.667.411,43
2001 - MANUTENÇÃO DAS ATIVIDADES DO ÓRGÃO	0,00	8.937.341,69	0,00	8.937.341,69
2500 - GESTÃO DE PESSOAS	0,00	1.712.949,74	0,00	1.712.949,74
2700 - MODERNIZAÇÃO DO ÓRGÃO	0,00	17.120,00	0,00	17.120,00
811 - DESPORTO DE RENDIMENTO	0,00	252.041,51	0,00	252.041,51
0010 - EDUCAÇÃO, CULTURA E ESPORTE	0,00	252.041,51	0,00	252.041,51
4161 - REFORMA E MODERNIZAÇÃO DO ESTÁDIO REI PELÉ	0,00	189.341,51	0,00	189.341,51
4393 - DESENVOLVER O PROGRAMA BOLSA ATLETA	0,00	62.700,00	0,00	62.700,00
812 - DESPORTO COMUNITÁRIO	0,00	4.925.354,57	0,00	4.925.354,57
0010 - EDUCAÇÃO, CULTURA E ESPORTE	0,00	4.925.354,57	0,00	4.925.354,57
4154 - DESENVOLVER O PROGRAMA NA BASE DO ESPORTE	0,00	882.131,16	0,00	882.131,16
4392 - DESENVOLVER ATIVIDADES DE ESPORTE, LAZER E JUVENTUDE	0,00	4.043.223,41	0,00	4.043.223,41
Total da UO	0,00	15.844.807,51	0,00	15.844.807,51
36000522 - FUNDO ESPECIAL DE DESENVOLVIMENTO DOS ESPORTES				
27 - DESPORTO E LAZER	0,00	624.698,93	0,00	624.698,93
811 - DESPORTO DE RENDIMENTO	0,00	624.698,93	0,00	624.698,93
0010 - EDUCAÇÃO, CULTURA E ESPORTE	0,00	624.698,93	0,00	624.698,93
4136 - APOIO AOS ATLETAS, PARATLETAS E TÉCNICOS DE ALAGOAS	0,00	448.530,81	0,00	448.530,81
4391 - APOIO A ATIVIDADES ESPORTIVAS	0,00	176.168,12	0,00	176.168,12
Total da UO	0,00	624.698,93	0,00	624.698,93
Total do Órgão	0,00	16.469.506,44	0,00	16.469.506,44
91000 - ENCARGOS GERAIS DO ESTADO - RECURSOS SOB SUPERVISÃO DA SEFAZ				
91000997 - ENCARGOS GERAIS DO ESTADO - RECURSOS SOB SUPERVISÃO DA SEFAZ				
04 - ADMINISTRAÇÃO	0,00	60.314.228,13	136.898.971,23	197.213.199,36
122 - ADMINISTRAÇÃO GERAL	0,00	60.314.228,13	0,00	60.314.228,13
0004 - ADMINISTRAÇÃO	0,00	60.314.228,13	0,00	60.314.228,13
2057 - ENCARGOS CENTRALIZADO DA ADMINISTRAÇÃO GERAL	0,00	60.314.228,13	0,00	60.314.228,13
272 - PREVIDÊNCIA DO REGIME ESTATUTÁRIO	0,00	0,00	128.898.971,23	128.898.971,23
0000 - PROGRAMAS ESPECIAIS	0,00	0,00	128.898.971,23	128.898.971,23
0055 - CONTRIBUIÇÕES PATRONAIS DE APOSENTADOS E PENSIONISTAS	0,00	0,00	128.898.971,23	128.898.971,23
845 - OUTRAS TRANSFERÊNCIAS	0,00	0,00	8.000.000,00	8.000.000,00
0000 - PROGRAMAS ESPECIAIS	0,00	0,00	8.000.000,00	8.000.000,00



GOVERNO DO ESTADO DE ALAGOAS
DEMONSTRATIVO DA EXECUÇÃO DA DESPESA POR PROGRAMA DE TRABALHO
CONSOLIDADO
Acumulado até Dezembro/2020

Emitido em: 30/03/21 17:20
R\$ 1,00

Anexo VI, da Lei 4.320/64

ESPECIFICAÇÃO	PROJETOS	ATIVIDADES	OPERAÇÕES ESPECIAIS	TOTAL
0101 - APORTE DA PREVIDÊNCIA COMPLEMENTAR	0,00	0,00	8.000.000,00	8.000.000,00
12 - EDUCAÇÃO	0,00	83.720.573,05	0,00	83.720.573,05
272 - PREVIDÊNCIA DO REGIME ESTATUTÁRIO	0,00	83.720.573,05	0,00	83.720.573,05
0000 - PROGRAMAS ESPECIAIS	0,00	83.720.573,05	0,00	83.720.573,05
2483 - ENCARGOS CENTRALIZADO DA EDUCAÇÃO P/FUNDO FINANCEIRO	0,00	83.720.573,05	0,00	83.720.573,05
28 - ENCARGOS ESPECIAIS	0,00	0,00	457.297.426,03	457.297.426,03
843 - SERVIÇO DA DÍVIDA INTERNA	0,00	0,00	220.065.276,49	220.065.276,49
0000 - PROGRAMAS ESPECIAIS	0,00	0,00	220.065.276,49	220.065.276,49
0081 - PRECATÓRIOS, ACORDOS E DECISÕES JUDICIAIS	0,00	0,00	44.807.530,91	44.807.530,91
0098 - SERVIÇOS DA DÍVIDA PÚBLICA INTERNA DO ESTADO DE ALAGOAS	0,00	0,00	175.257.745,58	175.257.745,58
846 - OUTROS ENCARGOS ESPECIAIS	0,00	0,00	237.232.149,54	237.232.149,54
0000 - PROGRAMAS ESPECIAIS	0,00	0,00	237.232.149,54	237.232.149,54
0051 - CONTRIBUIÇÃO PARA O PASEP	0,00	0,00	87.376.876,29	87.376.876,29
0100 - SERVIÇOS DA DÍVIDA PÚBLICA EXTERNA DO ESTADO DE ALAGOAS	0,00	0,00	149.855.273,25	149.855.273,25
Total da UO	0,00	144.034.801,18	594.196.397,26	738.231.198,44
Total do Órgão	0,00	144.034.801,18	594.196.397,26	738.231.198,44
Total Geral	894.304.623,02	8.919.645.584,24	597.675.760,74	10.411.625.968,00

FONTE: Siafe-AL / SEFAZ-AL



GOVERNO DO ESTADO DE ALAGOAS
DEMONSTRATIVO DE FUNÇÕES, SUBFUNÇÕES E PROGRAMAS
CONSOLIDADO
Acumulado até Dezembro/2020

Emitido em: 30/03/21 17:21

Anexo VII, da Lei 4.320/64

R\$ 1,00

FUNÇÃO/SUBFUNÇÃO/PROGRAMA	PROJETOS	ATIVIDADES	OPERAÇÕES ESPECIAIS	TOTAL
01 - LEGISLATIVA	0,00	418.479.240,41	0,00	418.479.240,41
031 - AÇÃO LEGISLATIVA	0,00	1.062.000,00	0,00	1.062.000,00
0001 - PROCESSO LEGISLATIVO	0,00	1.062.000,00	0,00	1.062.000,00
032 - CONTROLE EXTERNO	0,00	113.234.739,57	0,00	113.234.739,57
0002 - FISCALIZAÇÃO FINANCEIRA E ORÇAMENTÁRIA EXTERNA	0,00	21.009.698,38	0,00	21.009.698,38
0004 - ADMINISTRAÇÃO	0,00	92.225.041,19	0,00	92.225.041,19
122 - ADMINISTRAÇÃO GERAL	0,00	304.182.500,84	0,00	304.182.500,84
0001 - PROCESSO LEGISLATIVO	0,00	12.805.627,24	0,00	12.805.627,24
0004 - ADMINISTRAÇÃO	0,00	291.376.873,60	0,00	291.376.873,60
02 - JUDICIÁRIA	5.864.419,83	656.519.336,07	0,00	662.383.755,90
061 - AÇÃO JUDICIÁRIA	0,00	81.821.480,60	0,00	81.821.480,60
0003 - PROCESSO JUDICIÁRIO	0,00	49.479.487,33	0,00	49.479.487,33
0004 - ADMINISTRAÇÃO	0,00	32.341.993,27	0,00	32.341.993,27
122 - ADMINISTRAÇÃO GERAL	5.864.419,83	554.797.855,49	0,00	560.662.275,32
0003 - PROCESSO JUDICIÁRIO	5.864.419,83	84.515.215,38	0,00	90.379.635,21
0004 - ADMINISTRAÇÃO	0,00	470.282.640,11	0,00	470.282.640,11
0012 - GOVERNO DIGITAL, TRANSPARÊNCIA E DESBUROCRATIZAÇÃO	0,00	0,00	0,00	0,00
846 - OUTROS ENCARGOS ESPECIAIS	0,00	19.899.999,98	0,00	19.899.999,98
0004 - ADMINISTRAÇÃO	0,00	19.899.999,98	0,00	19.899.999,98
03 - ESSENCIAL A JUSTIÇA	3.097.062,36	235.740.385,00	0,00	238.837.447,36
091 - DEFESA DA ORDEM JURÍDICA	2.937.805,39	571.985,40	0,00	3.509.790,79
0195 - CONSOLIDAÇÃO DA GESTÃO ESTRATÉGICA DO MINISTÉRIO PÚBLICO	2.937.805,39	571.985,40	0,00	3.509.790,79
092 - REPRESENTAÇÃO JUDICIAL E EXTRAJUDICIAL	159.256,97	2.413.395,28	0,00	2.572.652,25
0004 - ADMINISTRAÇÃO	159.256,97	2.413.395,28	0,00	2.572.652,25
122 - ADMINISTRAÇÃO GERAL	0,00	224.774.176,99	0,00	224.774.176,99
0004 - ADMINISTRAÇÃO	0,00	216.438.156,92	0,00	216.438.156,92



GOVERNO DO ESTADO DE ALAGOAS
DEMONSTRATIVO DE FUNÇÕES, SUBFUNÇÕES E PROGRAMAS
CONSOLIDADO
Acumulado até Dezembro/2020

Emitido em: 30/03/21 17:21

Anexo VII, da Lei 4.320/64

R\$ 1,00

FUNÇÃO/SUBFUNÇÃO/PROGRAMA	PROJETOS	ATIVIDADES	OPERAÇÕES ESPECIAIS	TOTAL
0195 - CONSOLIDAÇÃO DA GESTÃO ESTRATÉGICA DO MINISTÉRIO PÚBLICO	0,00	8.336.020,07	0,00	8.336.020,07
128 - FORMAÇÃO DE RECURSOS HUMANOS	0,00	2.303.551,43	0,00	2.303.551,43
0195 - CONSOLIDAÇÃO DA GESTÃO ESTRATÉGICA DO MINISTÉRIO PÚBLICO	0,00	2.303.551,43	0,00	2.303.551,43
331 - PROTEÇÃO E BENEFÍCIOS AO TRABALHADOR	0,00	5.583.974,92	0,00	5.583.974,92
0195 - CONSOLIDAÇÃO DA GESTÃO ESTRATÉGICA DO MINISTÉRIO PÚBLICO	0,00	5.583.974,92	0,00	5.583.974,92
422 - DIREITOS INDIVIDUAIS, COLETIVOS E DIFUSOS	0,00	93.300,98	0,00	93.300,98
0195 - CONSOLIDAÇÃO DA GESTÃO ESTRATÉGICA DO MINISTÉRIO PÚBLICO	0,00	93.300,98	0,00	93.300,98
04 - ADMINISTRAÇÃO	7.362.366,16	475.639.166,80	136.898.971,23	619.900.504,19
122 - ADMINISTRAÇÃO GERAL	2.550.893,18	468.166.530,88	0,00	470.717.424,06
0004 - ADMINISTRAÇÃO	2.550.893,18	468.166.530,88	0,00	470.717.424,06
124 - CONTROLE INTERNO	4.811.472,98	0,00	0,00	4.811.472,98
0004 - ADMINISTRAÇÃO	4.811.472,98	0,00	0,00	4.811.472,98
126 - TECNOLOGIA DA INFORMAÇÃO	0,00	293,79	0,00	293,79
0004 - ADMINISTRAÇÃO	0,00	293,79	0,00	293,79
128 - FORMAÇÃO DE RECURSOS HUMANOS	0,00	6.902.289,63	0,00	6.902.289,63
0004 - ADMINISTRAÇÃO	0,00	6.902.289,63	0,00	6.902.289,63
131 - COMUNICAÇÃO SOCIAL	0,00	240.000,00	0,00	240.000,00
0004 - ADMINISTRAÇÃO	0,00	240.000,00	0,00	240.000,00
272 - PREVIDÊNCIA DO REGIME ESTATUTÁRIO	0,00	0,00	128.898.971,23	128.898.971,23
0000 - PROGRAMAS ESPECIAIS	0,00	0,00	128.898.971,23	128.898.971,23
571 - DESENVOLVIMENTO CIENTÍFICO	0,00	330.052,50	0,00	330.052,50
0004 - ADMINISTRAÇÃO	0,00	330.052,50	0,00	330.052,50
845 - OUTRAS TRANSFERÊNCIAS	0,00	0,00	8.000.000,00	8.000.000,00
0000 - PROGRAMAS ESPECIAIS	0,00	0,00	8.000.000,00	8.000.000,00
06 - SEGURANÇA PÚBLICA	46.534.382,52	1.395.565.848,15	0,00	1.442.100.230,67
122 - ADMINISTRAÇÃO GERAL	390.381,52	1.365.340.897,45	0,00	1.365.731.278,97



GOVERNO DO ESTADO DE ALAGOAS
DEMONSTRATIVO DE FUNÇÕES, SUBFUNÇÕES E PROGRAMAS
CONSOLIDADO
Acumulado até Dezembro/2020

Emitido em: 30/03/21 17:21

Anexo VII, da Lei 4.320/64

R\$ 1,00

FUNÇÃO/SUBFUNÇÃO/PROGRAMA	PROJETOS	ATIVIDADES	OPERAÇÕES ESPECIAIS	TOTAL
0004 - ADMINISTRAÇÃO	0,00	1.365.340.897,45	0,00	1.365.340.897,45
0006 - SEGURANÇA PÚBLICA, PREVENÇÃO À VIOLÊNCIA E RESSOCIALIZAÇÃO	390.381,52	0,00	0,00	390.381,52
125 - NORMATIZAÇÃO E FISCALIZAÇÃO	0,00	2.903.688,74	0,00	2.903.688,74
0006 - SEGURANÇA PÚBLICA, PREVENÇÃO À VIOLÊNCIA E RESSOCIALIZAÇÃO	0,00	2.903.688,74	0,00	2.903.688,74
128 - FORMAÇÃO DE RECURSOS HUMANOS	0,00	1.273.555,38	0,00	1.273.555,38
0006 - SEGURANÇA PÚBLICA, PREVENÇÃO À VIOLÊNCIA E RESSOCIALIZAÇÃO	0,00	1.273.555,38	0,00	1.273.555,38
131 - COMUNICAÇÃO SOCIAL	0,00	2.924.987,64	0,00	2.924.987,64
0006 - SEGURANÇA PÚBLICA, PREVENÇÃO À VIOLÊNCIA E RESSOCIALIZAÇÃO	0,00	2.924.987,64	0,00	2.924.987,64
181 - POLICIAMENTO	45.329.816,15	14.445.686,48	0,00	59.775.502,63
0006 - SEGURANÇA PÚBLICA, PREVENÇÃO À VIOLÊNCIA E RESSOCIALIZAÇÃO	45.329.816,15	14.445.686,48	0,00	59.775.502,63
182 - DEFESA CIVIL	0,00	8.614.589,87	0,00	8.614.589,87
0006 - SEGURANÇA PÚBLICA, PREVENÇÃO À VIOLÊNCIA E RESSOCIALIZAÇÃO	0,00	8.614.589,87	0,00	8.614.589,87
183 - INFORMAÇÃO E INTELIGÊNCIA	0,00	62.442,59	0,00	62.442,59
0006 - SEGURANÇA PÚBLICA, PREVENÇÃO À VIOLÊNCIA E RESSOCIALIZAÇÃO	0,00	62.442,59	0,00	62.442,59
421 - CUSTÓDIA E REINTEGRAÇÃO SOCIAL	814.184,85	0,00	0,00	814.184,85
0006 - SEGURANÇA PÚBLICA, PREVENÇÃO À VIOLÊNCIA E RESSOCIALIZAÇÃO	814.184,85	0,00	0,00	814.184,85
08 - ASSISTÊNCIA SOCIAL	348.583,92	33.899.093,01	0,00	34.247.676,93
122 - ADMINISTRAÇÃO GERAL	0,00	6.606.710,14	0,00	6.606.710,14
0004 - ADMINISTRAÇÃO	0,00	6.606.710,14	0,00	6.606.710,14
244 - ASSISTÊNCIA COMUNITÁRIA	0,00	23.622.210,87	0,00	23.622.210,87
0011 - ASSISTÊNCIA SOCIAL E DIREITOS HUMANOS	0,00	23.622.210,87	0,00	23.622.210,87
306 - ALIMENTAÇÃO E NUTRIÇÃO	348.583,92	3.670.172,00	0,00	4.018.755,92
0011 - ASSISTÊNCIA SOCIAL E DIREITOS HUMANOS	348.583,92	3.670.172,00	0,00	4.018.755,92
09 - PREVIDÊNCIA SOCIAL	0,00	2.121.973.995,94	0,00	2.121.973.995,94
122 - ADMINISTRAÇÃO GERAL	0,00	63.017.553,91	0,00	63.017.553,91
0004 - ADMINISTRAÇÃO	0,00	63.017.553,91	0,00	63.017.553,91



GOVERNO DO ESTADO DE ALAGOAS
DEMONSTRATIVO DE FUNÇÕES, SUBFUNÇÕES E PROGRAMAS
CONSOLIDADO
Acumulado até Dezembro/2020

Emitido em: 30/03/21 17:21

Anexo VII, da Lei 4.320/64

R\$ 1,00

FUNÇÃO/SUBFUNÇÃO/PROGRAMA	PROJETOS	ATIVIDADES	OPERAÇÕES ESPECIAIS	TOTAL
272 - PREVIDÊNCIA DO REGIME ESTATUTÁRIO	0,00	2.058.956.442,03	0,00	2.058.956.442,03
0000 - PROGRAMAS ESPECIAIS	0,00	2.058.956.442,03	0,00	2.058.956.442,03
10 - SAÚDE	57.327.089,18	1.547.820.162,68	0,00	1.605.147.251,86
121 - PLANEJAMENTO E ORÇAMENTO	0,00	17.770,00	0,00	17.770,00
0205 - SAÚDE	0,00	17.770,00	0,00	17.770,00
122 - ADMINISTRAÇÃO GERAL	0,00	388.364.639,86	0,00	388.364.639,86
0004 - ADMINISTRAÇÃO	0,00	388.364.639,86	0,00	388.364.639,86
125 - NORMATIZAÇÃO E FISCALIZAÇÃO	0,00	4.685,00	0,00	4.685,00
0205 - SAÚDE	0,00	4.685,00	0,00	4.685,00
126 - TECNOLOGIA DA INFORMAÇÃO	0,00	437.921,73	0,00	437.921,73
0205 - SAÚDE	0,00	437.921,73	0,00	437.921,73
301 - ATENÇÃO BÁSICA	0,00	11.045.813,43	0,00	11.045.813,43
0205 - SAÚDE	0,00	11.045.813,43	0,00	11.045.813,43
302 - ASSISTÊNCIA HOSPITALAR E AMBULATORIAL	57.327.089,18	1.078.089.790,71	0,00	1.135.416.879,89
0205 - SAÚDE	57.327.089,18	1.078.089.790,71	0,00	1.135.416.879,89
303 - SUPORTE PROFILÁTICO E TERAPÊUTICO	0,00	53.111.608,20	0,00	53.111.608,20
0205 - SAÚDE	0,00	53.111.608,20	0,00	53.111.608,20
304 - VIGILÂNCIA SANITÁRIA	0,00	8.485,02	0,00	8.485,02
0205 - SAÚDE	0,00	8.485,02	0,00	8.485,02
305 - VIGILÂNCIA EPIDEMIOLÓGICA	0,00	15.925.686,73	0,00	15.925.686,73
0205 - SAÚDE	0,00	15.925.686,73	0,00	15.925.686,73
306 - ALIMENTAÇÃO E NUTRIÇÃO	0,00	813.612,00	0,00	813.612,00
0205 - SAÚDE	0,00	813.612,00	0,00	813.612,00
573 - DIFUSÃO DO CONHECIMENTO CIENTÍFICO E TECNOLÓGICO	0,00	150,00	0,00	150,00
0205 - SAÚDE	0,00	150,00	0,00	150,00
11 - TRABALHO	0,00	5.706.719,08	0,00	5.706.719,08



GOVERNO DO ESTADO DE ALAGOAS
DEMONSTRATIVO DE FUNÇÕES, SUBFUNÇÕES E PROGRAMAS
CONSOLIDADO
Acumulado até Dezembro/2020

Emitido em: 30/03/21 17:21

Anexo VII, da Lei 4.320/64

R\$ 1,00

FUNÇÃO/SUBFUNÇÃO/PROGRAMA	PROJETOS	ATIVIDADES	OPERAÇÕES ESPECIAIS	TOTAL
122 - ADMINISTRAÇÃO GERAL	0,00	3.807.335,92	0,00	3.807.335,92
0004 - ADMINISTRAÇÃO	0,00	3.807.335,92	0,00	3.807.335,92
332 - RELAÇÕES DE TRABALHO	0,00	857.060,66	0,00	857.060,66
0009 - DESENVOLVIMENTO ECONÔMICO, CIÊNCIA, TECNOLOGIA E INOVAÇÃO	0,00	857.060,66	0,00	857.060,66
334 - FOMENTO AO TRABALHO	0,00	1.042.322,50	0,00	1.042.322,50
0009 - DESENVOLVIMENTO ECONÔMICO, CIÊNCIA, TECNOLOGIA E INOVAÇÃO	0,00	1.042.322,50	0,00	1.042.322,50
12 - EDUCAÇÃO	154.255.356,77	1.211.384.388,42	0,00	1.365.639.745,19
122 - ADMINISTRAÇÃO GERAL	0,00	362.668.437,70	0,00	362.668.437,70
0004 - ADMINISTRAÇÃO	0,00	304.682.125,36	0,00	304.682.125,36
0010 - EDUCAÇÃO, CULTURA E ESPORTE	0,00	57.986.312,34	0,00	57.986.312,34
272 - PREVIDÊNCIA DO REGIME ESTATUTÁRIO	0,00	427.198.716,98	0,00	427.198.716,98
0000 - PROGRAMAS ESPECIAIS	0,00	427.198.716,98	0,00	427.198.716,98
361 - ENSINO FUNDAMENTAL	0,00	117.414.284,47	0,00	117.414.284,47
0004 - ADMINISTRAÇÃO	0,00	117.414.284,47	0,00	117.414.284,47
362 - ENSINO MÉDIO	0,00	223.640.771,84	0,00	223.640.771,84
0004 - ADMINISTRAÇÃO	0,00	223.640.771,84	0,00	223.640.771,84
363 - ENSINO PROFISSIONAL	0,00	233.917,84	0,00	233.917,84
0010 - EDUCAÇÃO, CULTURA E ESPORTE	0,00	233.917,84	0,00	233.917,84
364 - ENSINO SUPERIOR	549.505,28	11.642.229,01	0,00	12.191.734,29
0004 - ADMINISTRAÇÃO	0,00	7.492.990,25	0,00	7.492.990,25
0010 - EDUCAÇÃO, CULTURA E ESPORTE	549.505,28	4.149.238,76	0,00	4.698.744,04
366 - EDUCAÇÃO DE JOVENS E ADULTOS	0,00	25.934.663,80	0,00	25.934.663,80
0004 - ADMINISTRAÇÃO	0,00	25.934.663,80	0,00	25.934.663,80
367 - EDUCAÇÃO ESPECIAL	0,00	11.065.963,13	0,00	11.065.963,13
0004 - ADMINISTRAÇÃO	0,00	11.065.963,13	0,00	11.065.963,13
368 - EDUCAÇÃO BÁSICA	151.200.343,37	31.585.403,65	0,00	182.785.747,02



GOVERNO DO ESTADO DE ALAGOAS
DEMONSTRATIVO DE FUNÇÕES, SUBFUNÇÕES E PROGRAMAS
CONSOLIDADO
Acumulado até Dezembro/2020

Emitido em: 30/03/21 17:21

Anexo VII, da Lei 4.320/64

R\$ 1,00

FUNÇÃO/SUBFUNÇÃO/PROGRAMA	PROJETOS	ATIVIDADES	OPERAÇÕES ESPECIAIS	TOTAL
0010 - EDUCAÇÃO, CULTURA E ESPORTE	151.200.343,37	31.585.403,65	0,00	182.785.747,02
813 - LAZER	2.505.508,12	0,00	0,00	2.505.508,12
0010 - EDUCAÇÃO, CULTURA E ESPORTE	2.505.508,12	0,00	0,00	2.505.508,12
13 - CULTURA	878.589,89	49.901.235,06	0,00	50.779.824,95
122 - ADMINISTRAÇÃO GERAL	0,00	9.296.153,09	0,00	9.296.153,09
0004 - ADMINISTRAÇÃO	0,00	9.296.153,09	0,00	9.296.153,09
391 - PATRIMÔNIO HISTÓRICO, ARTÍSTICO E ARQUEOLÓGICO	878.589,89	401.804,93	0,00	1.280.394,82
0010 - EDUCAÇÃO, CULTURA E ESPORTE	878.589,89	401.804,93	0,00	1.280.394,82
392 - DIFUSÃO CULTURAL	0,00	40.203.277,04	0,00	40.203.277,04
0010 - EDUCAÇÃO, CULTURA E ESPORTE	0,00	40.203.277,04	0,00	40.203.277,04
14 - DIREITOS DA CIDADANIA	554.185,00	271.769.232,05	0,00	272.323.417,05
122 - ADMINISTRAÇÃO GERAL	0,00	149.385.674,37	0,00	149.385.674,37
0004 - ADMINISTRAÇÃO	0,00	149.385.674,37	0,00	149.385.674,37
243 - ASSISTÊNCIA A CRIANÇA E AO ADOLESCENTE	0,00	5.101,60	0,00	5.101,60
0006 - SEGURANÇA PÚBLICA, PREVENÇÃO À VIOLÊNCIA E RESSOCIALIZAÇÃO	0,00	5.101,60	0,00	5.101,60
244 - ASSISTÊNCIA COMUNITÁRIA	0,00	6.418.382,66	0,00	6.418.382,66
0006 - SEGURANÇA PÚBLICA, PREVENÇÃO À VIOLÊNCIA E RESSOCIALIZAÇÃO	0,00	6.418.382,66	0,00	6.418.382,66
421 - CUSTÓDIA E REINTEGRAÇÃO SOCIAL	551.500,00	114.936.986,46	0,00	115.488.486,46
0004 - ADMINISTRAÇÃO	0,00	31.492.032,51	0,00	31.492.032,51
0006 - SEGURANÇA PÚBLICA, PREVENÇÃO À VIOLÊNCIA E RESSOCIALIZAÇÃO	551.500,00	83.444.953,95	0,00	83.996.453,95
422 - DIREITOS INDIVIDUAIS, COLETIVOS E DIFUSOS	2.685,00	1.023.086,96	0,00	1.025.771,96
0006 - SEGURANÇA PÚBLICA, PREVENÇÃO À VIOLÊNCIA E RESSOCIALIZAÇÃO	0,00	35.164,50	0,00	35.164,50
0011 - ASSISTÊNCIA SOCIAL E DIREITOS HUMANOS	2.685,00	987.922,46	0,00	990.607,46
15 - URBANISMO	26.690.339,12	24.242.434,07	0,00	50.932.773,19
451 - INFRA-ESTRUTURA URBANA	24.600.339,12	24.242.434,07	0,00	48.842.773,19
0007 - INFRAESTRUTURA, TRANSPORTE E MOBILIDADE	24.600.339,12	0,00	0,00	24.600.339,12



GOVERNO DO ESTADO DE ALAGOAS
DEMONSTRATIVO DE FUNÇÕES, SUBFUNÇÕES E PROGRAMAS
CONSOLIDADO
Acumulado até Dezembro/2020

Emitido em: 30/03/21 17:21

Anexo VII, da Lei 4.320/64

R\$ 1,00

FUNÇÃO/SUBFUNÇÃO/PROGRAMA	PROJETOS	ATIVIDADES	OPERAÇÕES ESPECIAIS	TOTAL
0009 - DESENVOLVIMENTO ECONÔMICO, CIÊNCIA, TECNOLOGIA E INOVAÇÃO	0,00	24.242.434,07	0,00	24.242.434,07
695 - TURISMO	2.090.000,00	0,00	0,00	2.090.000,00
0007 - INFRAESTRUTURA, TRANSPORTE E MOBILIDADE	2.090.000,00	0,00	0,00	2.090.000,00
16 - HABITAÇÃO	14.600.650,95	2.123,84	0,00	14.602.774,79
125 - NORMATIZAÇÃO E FISCALIZAÇÃO	0,00	2.123,84	0,00	2.123,84
0007 - INFRAESTRUTURA, TRANSPORTE E MOBILIDADE	0,00	2.123,84	0,00	2.123,84
482 - HABITAÇÃO URBANA	14.600.650,95	0,00	0,00	14.600.650,95
0007 - INFRAESTRUTURA, TRANSPORTE E MOBILIDADE	14.600.650,95	0,00	0,00	14.600.650,95
17 - SANEAMENTO	21.747.357,58	0,00	0,00	21.747.357,58
512 - SANEAMENTO BÁSICO URBANO	21.747.357,58	0,00	0,00	21.747.357,58
0007 - INFRAESTRUTURA, TRANSPORTE E MOBILIDADE	21.747.357,58	0,00	0,00	21.747.357,58
18 - GESTÃO AMBIENTAL	113.258.286,18	28.909.627,82	0,00	142.167.914,00
122 - ADMINISTRAÇÃO GERAL	0,00	15.977.110,05	0,00	15.977.110,05
0004 - ADMINISTRAÇÃO	0,00	15.977.110,05	0,00	15.977.110,05
126 - TECNOLOGIA DA INFORMAÇÃO	0,00	97.982,00	0,00	97.982,00
0004 - ADMINISTRAÇÃO	0,00	97.982,00	0,00	97.982,00
541 - PRESERVAÇÃO E CONSERVAÇÃO AMBIENTAL	1.585.620,81	480.740,07	0,00	2.066.360,88
0008 - AGROPECUÁRIA, RECURSOS HÍDRICOS E MEIO AMBIENTE	1.585.620,81	480.740,07	0,00	2.066.360,88
542 - CONTROLE AMBIENTAL	834.546,97	10.000,00	0,00	844.546,97
0008 - AGROPECUÁRIA, RECURSOS HÍDRICOS E MEIO AMBIENTE	834.546,97	10.000,00	0,00	844.546,97
544 - RECURSOS HÍDRICOS	110.838.118,40	12.157.210,28	0,00	122.995.328,68
0007 - INFRAESTRUTURA, TRANSPORTE E MOBILIDADE	106.945.295,94	0,00	0,00	106.945.295,94
0008 - AGROPECUÁRIA, RECURSOS HÍDRICOS E MEIO AMBIENTE	3.892.822,46	12.157.210,28	0,00	16.050.032,74
571 - DESENVOLVIMENTO CIENTÍFICO	0,00	186.585,42	0,00	186.585,42
0008 - AGROPECUÁRIA, RECURSOS HÍDRICOS E MEIO AMBIENTE	0,00	186.585,42	0,00	186.585,42
19 - CIÊNCIAS E TECNOLOGIA	2.754.484,29	66.696.267,13	0,00	69.450.751,42



GOVERNO DO ESTADO DE ALAGOAS
DEMONSTRATIVO DE FUNÇÕES, SUBFUNÇÕES E PROGRAMAS
CONSOLIDADO
Acumulado até Dezembro/2020

Emitido em: 30/03/21 17:21

Anexo VII, da Lei 4.320/64

R\$ 1,00

FUNÇÃO/SUBFUNÇÃO/PROGRAMA	PROJETOS	ATIVIDADES	OPERAÇÕES ESPECIAIS	TOTAL
122 - ADMINISTRAÇÃO GERAL	0,00	12.773.846,14	0,00	12.773.846,14
0004 - ADMINISTRAÇÃO	0,00	12.773.846,14	0,00	12.773.846,14
0012 - GOVERNO DIGITAL, TRANSPARÊNCIA E DESBUROCRATIZAÇÃO	0,00	0,00	0,00	0,00
126 - TECNOLOGIA DA INFORMAÇÃO	0,00	44.572.693,34	0,00	44.572.693,34
0009 - DESENVOLVIMENTO ECONÔMICO, CIÊNCIA, TECNOLOGIA E INOVAÇÃO	0,00	44.572.693,34	0,00	44.572.693,34
128 - FORMAÇÃO DE RECURSOS HUMANOS	0,00	3.598.120,00	0,00	3.598.120,00
0009 - DESENVOLVIMENTO ECONÔMICO, CIÊNCIA, TECNOLOGIA E INOVAÇÃO	0,00	3.598.120,00	0,00	3.598.120,00
571 - DESENVOLVIMENTO CIENTÍFICO	231.863,61	5.751.607,65	0,00	5.983.471,26
0009 - DESENVOLVIMENTO ECONÔMICO, CIÊNCIA, TECNOLOGIA E INOVAÇÃO	231.863,61	5.751.607,65	0,00	5.983.471,26
572 - DESENVOLVIMENTO TECNOLÓGICO E ENGENHARIA	2.432.024,78	0,00	0,00	2.432.024,78
0009 - DESENVOLVIMENTO ECONÔMICO, CIÊNCIA, TECNOLOGIA E INOVAÇÃO	2.432.024,78	0,00	0,00	2.432.024,78
573 - DIFUSÃO DO CONHECIMENTO CIENTÍFICO E TECNOLÓGICO	90.595,90	0,00	0,00	90.595,90
0009 - DESENVOLVIMENTO ECONÔMICO, CIÊNCIA, TECNOLOGIA E INOVAÇÃO	90.595,90	0,00	0,00	90.595,90
20 - AGRICULTURA	35.022.917,57	43.388.457,32	0,00	78.411.374,89
122 - ADMINISTRAÇÃO GERAL	0,00	41.109.108,08	0,00	41.109.108,08
0004 - ADMINISTRAÇÃO	0,00	41.109.108,08	0,00	41.109.108,08
605 - ABASTECIMENTO	32.222.951,90	0,00	0,00	32.222.951,90
0008 - AGROPECUÁRIA, RECURSOS HÍDRICOS E MEIO AMBIENTE	32.222.951,90	0,00	0,00	32.222.951,90
606 - EXTENSÃO RURAL	8.940,37	906.086,60	0,00	915.026,97
0008 - AGROPECUÁRIA, RECURSOS HÍDRICOS E MEIO AMBIENTE	8.940,37	906.086,60	0,00	915.026,97
607 - IRRIGAÇÃO	124.361,30	0,00	0,00	124.361,30
0008 - AGROPECUÁRIA, RECURSOS HÍDRICOS E MEIO AMBIENTE	124.361,30	0,00	0,00	124.361,30
608 - PROMOÇÃO DA PRODUÇÃO AGROPECUARIA	2.666.664,00	608.821,57	0,00	3.275.485,57
0008 - AGROPECUÁRIA, RECURSOS HÍDRICOS E MEIO AMBIENTE	2.666.664,00	608.821,57	0,00	3.275.485,57
609 - DEFESA AGROPECUARIA	0,00	764.441,07	0,00	764.441,07
0008 - AGROPECUÁRIA, RECURSOS HÍDRICOS E MEIO AMBIENTE	0,00	764.441,07	0,00	764.441,07



GOVERNO DO ESTADO DE ALAGOAS
DEMONSTRATIVO DE FUNÇÕES, SUBFUNÇÕES E PROGRAMAS
CONSOLIDADO
Acumulado até Dezembro/2020

Emitido em: 30/03/21 17:21

Anexo VII, da Lei 4.320/64

R\$ 1,00

FUNÇÃO/SUBFUNÇÃO/PROGRAMA	PROJETOS	ATIVIDADES	OPERAÇÕES ESPECIAIS	TOTAL
21 - ORGANIZAÇÃO AGRÁRIA	0,00	1.384.429,14	0,00	1.384.429,14
631 - REFORMA AGRÁRIA	0,00	1.384.429,14	0,00	1.384.429,14
0008 - AGROPECUÁRIA, RECURSOS HÍDRICOS E MEIO AMBIENTE	0,00	1.384.429,14	0,00	1.384.429,14
22 - INDÚSTRIA	0,00	5.907.198,26	0,00	5.907.198,26
122 - ADMINISTRAÇÃO GERAL	0,00	5.867.198,26	0,00	5.867.198,26
0004 - ADMINISTRAÇÃO	0,00	5.867.198,26	0,00	5.867.198,26
661 - PROMOÇÃO INDUSTRIAL	0,00	40.000,00	0,00	40.000,00
0009 - DESENVOLVIMENTO ECONÔMICO, CIÊNCIA, TECNOLOGIA E INOVAÇÃO	0,00	40.000,00	0,00	40.000,00
23 - COMÉRCIO E SERVIÇOS	1.020,00	18.818.233,68	0,00	18.819.253,68
122 - ADMINISTRAÇÃO GERAL	0,00	18.674.049,88	0,00	18.674.049,88
0004 - ADMINISTRAÇÃO	0,00	18.674.049,88	0,00	18.674.049,88
691 - PROMOÇÃO COMERCIAL	1.020,00	61.189,00	0,00	62.209,00
0009 - DESENVOLVIMENTO ECONÔMICO, CIÊNCIA, TECNOLOGIA E INOVAÇÃO	1.020,00	61.189,00	0,00	62.209,00
692 - COMERCIALIZAÇÃO	0,00	500,00	0,00	500,00
0009 - DESENVOLVIMENTO ECONÔMICO, CIÊNCIA, TECNOLOGIA E INOVAÇÃO	0,00	500,00	0,00	500,00
695 - TURISMO	0,00	82.494,80	0,00	82.494,80
0009 - DESENVOLVIMENTO ECONÔMICO, CIÊNCIA, TECNOLOGIA E INOVAÇÃO	0,00	82.494,80	0,00	82.494,80
24 - COMUNICAÇÕES	0,00	68.544.972,02	0,00	68.544.972,02
122 - ADMINISTRAÇÃO GERAL	0,00	8.016.446,42	0,00	8.016.446,42
0004 - ADMINISTRAÇÃO	0,00	8.016.446,42	0,00	8.016.446,42
131 - COMUNICAÇÃO SOCIAL	0,00	60.528.525,60	0,00	60.528.525,60
0012 - GOVERNO DIGITAL, TRANSPARÊNCIA E DESBUROCRATIZAÇÃO	0,00	60.528.525,60	0,00	60.528.525,60
26 - TRANSPORTE	404.007.531,70	220.868.931,85	0,00	624.876.463,55
122 - ADMINISTRAÇÃO GERAL	0,00	28.039.896,59	0,00	28.039.896,59
0004 - ADMINISTRAÇÃO	0,00	28.039.896,59	0,00	28.039.896,59
451 - INFRA-ESTRUTURA URBANA	3.500.000,00	0,00	0,00	3.500.000,00



GOVERNO DO ESTADO DE ALAGOAS
DEMONSTRATIVO DE FUNÇÕES, SUBFUNÇÕES E PROGRAMAS
CONSOLIDADO
Acumulado até Dezembro/2020

Emitido em: 30/03/21 17:21

Anexo VII, da Lei 4.320/64

R\$ 1,00

FUNÇÃO/SUBFUNÇÃO/PROGRAMA	PROJETOS	ATIVIDADES	OPERAÇÕES ESPECIAIS	TOTAL
0007 - INFRAESTRUTURA, TRANSPORTE E MOBILIDADE	3.500.000,00	0,00	0,00	3.500.000,00
452 - SERVIÇOS URBANOS	117.623.451,58	0,00	0,00	117.623.451,58
0007 - INFRAESTRUTURA, TRANSPORTE E MOBILIDADE	117.623.451,58	0,00	0,00	117.623.451,58
782 - TRANSPORTE RODOVIÁRIO	278.258.509,43	192.829.035,26	0,00	471.087.544,69
0007 - INFRAESTRUTURA, TRANSPORTE E MOBILIDADE	278.258.509,43	192.829.035,26	0,00	471.087.544,69
785 - TRANSPORTE ESPECIAIS	4.625.570,69	0,00	0,00	4.625.570,69
0007 - INFRAESTRUTURA, TRANSPORTE E MOBILIDADE	4.625.570,69	0,00	0,00	4.625.570,69
27 - DESPORTO E LAZER	0,00	16.484.106,44	0,00	16.484.106,44
122 - ADMINISTRAÇÃO GERAL	0,00	10.677.011,43	0,00	10.677.011,43
0004 - ADMINISTRAÇÃO	0,00	10.677.011,43	0,00	10.677.011,43
811 - DESPORTO DE RENDIMENTO	0,00	876.740,44	0,00	876.740,44
0010 - EDUCAÇÃO, CULTURA E ESPORTE	0,00	876.740,44	0,00	876.740,44
812 - DESPORTO COMUNITÁRIO	0,00	4.930.354,57	0,00	4.930.354,57
0010 - EDUCAÇÃO, CULTURA E ESPORTE	0,00	4.930.354,57	0,00	4.930.354,57
28 - ENCARGOS ESPECIAIS	0,00	0,00	460.776.789,51	460.776.789,51
843 - SERVIÇO DA DÍVIDA INTERNA	0,00	0,00	222.737.546,03	222.737.546,03
0000 - PROGRAMAS ESPECIAIS	0,00	0,00	222.737.546,03	222.737.546,03
846 - OUTROS ENCARGOS ESPECIAIS	0,00	0,00	238.039.243,48	238.039.243,48
0000 - PROGRAMAS ESPECIAIS	0,00	0,00	238.039.243,48	238.039.243,48
TOTAL	894.304.623,02	8.919.645.584,24	597.675.760,74	10.411.625.968,00

FONTE: Siafe-AL / SEFAZ-AL



GOVERNO DO ESTADO DE ALAGOAS
DEMONSTRATIVO DA DESPESA POR FUNÇÃO, SUBFUNÇÃO E PROGRAMA
CONSOLIDADO
Acumulado até Dezembro/2020

Emitido em: 30/03/21 17:22

Anexo VIII, da Lei 4.320/64

R\$ 1,00

FUNÇÃO/SUBFUNÇÃO/PROGRAMA DE TRABALHO	ORDINÁRIO	VINCULADO	TOTAL
01 - LEGISLATIVA	418.479.240,41	0,00	418.479.240,41
031 - AÇÃO LEGISLATIVA	1.062.000,00	0,00	1.062.000,00
0001 - PROCESSO LEGISLATIVO	1.062.000,00	0,00	1.062.000,00
032 - CONTROLE EXTERNO	113.234.739,57	0,00	113.234.739,57
0002 - FISCALIZAÇÃO FINANCEIRA E ORÇAMENTÁRIA EXTERNA	21.009.698,38	0,00	21.009.698,38
0004 - ADMINISTRAÇÃO	92.225.041,19	0,00	92.225.041,19
122 - ADMINISTRAÇÃO GERAL	304.182.500,84	0,00	304.182.500,84
0001 - PROCESSO LEGISLATIVO	12.805.627,24	0,00	12.805.627,24
0004 - ADMINISTRAÇÃO	291.376.873,60	0,00	291.376.873,60
02 - JUDICIÁRIA	662.383.755,90	0,00	662.383.755,90
061 - AÇÃO JUDICIÁRIA	81.821.480,60	0,00	81.821.480,60
0003 - PROCESSO JUDICIÁRIO	49.479.487,33	0,00	49.479.487,33
0004 - ADMINISTRAÇÃO	32.341.993,27	0,00	32.341.993,27
122 - ADMINISTRAÇÃO GERAL	560.662.275,32	0,00	560.662.275,32
0003 - PROCESSO JUDICIÁRIO	90.379.635,21	0,00	90.379.635,21
0004 - ADMINISTRAÇÃO	470.282.640,11	0,00	470.282.640,11
0012 - GOVERNO DIGITAL, TRANSPARÊNCIA E DESBUROCRATIZAÇÃO	0,00	0,00	0,00
846 - OUTROS ENCARGOS ESPECIAIS	19.899.999,98	0,00	19.899.999,98
0004 - ADMINISTRAÇÃO	19.899.999,98	0,00	19.899.999,98
03 - ESSENCIAL A JUSTIÇA	238.837.447,36	0,00	238.837.447,36
091 - DEFESA DA ORDEM JURÍDICA	3.509.790,79	0,00	3.509.790,79
0195 - CONSOLIDAÇÃO DA GESTÃO ESTRATÉGICA DO MINISTÉRIO PÚBLICO	3.509.790,79	0,00	3.509.790,79
092 - REPRESENTAÇÃO JUDICIAL E EXTRAJUDICIAL	2.572.652,25	0,00	2.572.652,25
0004 - ADMINISTRAÇÃO	2.572.652,25	0,00	2.572.652,25
122 - ADMINISTRAÇÃO GERAL	224.774.176,99	0,00	224.774.176,99
0004 - ADMINISTRAÇÃO	216.438.156,92	0,00	216.438.156,92



GOVERNO DO ESTADO DE ALAGOAS
DEMONSTRATIVO DA DESPESA POR FUNÇÃO, SUBFUNÇÃO E PROGRAMA
CONSOLIDADO
Acumulado até Dezembro/2020

Emitido em: 30/03/21 17:22

Anexo VIII, da Lei 4.320/64

R\$ 1,00

FUNÇÃO/SUBFUNÇÃO/PROGRAMA DE TRABALHO	ORDINÁRIO	VINCULADO	TOTAL
0195 - CONSOLIDAÇÃO DA GESTÃO ESTRATÉGICA DO MINISTÉRIO PÚBLICO	8.336.020,07	0,00	8.336.020,07
128 - FORMAÇÃO DE RECURSOS HUMANOS	2.303.551,43	0,00	2.303.551,43
0195 - CONSOLIDAÇÃO DA GESTÃO ESTRATÉGICA DO MINISTÉRIO PÚBLICO	2.303.551,43	0,00	2.303.551,43
331 - PROTEÇÃO E BENEFÍCIOS AO TRABALHADOR	5.583.974,92	0,00	5.583.974,92
0195 - CONSOLIDAÇÃO DA GESTÃO ESTRATÉGICA DO MINISTÉRIO PÚBLICO	5.583.974,92	0,00	5.583.974,92
422 - DIREITOS INDIVIDUAIS, COLETIVOS E DIFUSOS	93.300,98	0,00	93.300,98
0195 - CONSOLIDAÇÃO DA GESTÃO ESTRATÉGICA DO MINISTÉRIO PÚBLICO	93.300,98	0,00	93.300,98
04 - ADMINISTRAÇÃO	619.786.676,49	113.827,70	619.900.504,19
122 - ADMINISTRAÇÃO GERAL	470.603.596,36	113.827,70	470.717.424,06
0004 - ADMINISTRAÇÃO	470.603.596,36	113.827,70	470.717.424,06
124 - CONTROLE INTERNO	4.811.472,98	0,00	4.811.472,98
0004 - ADMINISTRAÇÃO	4.811.472,98	0,00	4.811.472,98
126 - TECNOLOGIA DA INFORMAÇÃO	293,79	0,00	293,79
0004 - ADMINISTRAÇÃO	293,79	0,00	293,79
128 - FORMAÇÃO DE RECURSOS HUMANOS	6.902.289,63	0,00	6.902.289,63
0004 - ADMINISTRAÇÃO	6.902.289,63	0,00	6.902.289,63
131 - COMUNICAÇÃO SOCIAL	240.000,00	0,00	240.000,00
0004 - ADMINISTRAÇÃO	240.000,00	0,00	240.000,00
272 - PREVIDÊNCIA DO REGIME ESTATUTÁRIO	128.898.971,23	0,00	128.898.971,23
0000 - PROGRAMAS ESPECIAIS	128.898.971,23	0,00	128.898.971,23
571 - DESENVOLVIMENTO CIENTÍFICO	330.052,50	0,00	330.052,50
0004 - ADMINISTRAÇÃO	330.052,50	0,00	330.052,50
845 - OUTRAS TRANSFERÊNCIAS	8.000.000,00	0,00	8.000.000,00
0000 - PROGRAMAS ESPECIAIS	8.000.000,00	0,00	8.000.000,00
06 - SEGURANÇA PÚBLICA	1.440.613.433,45	1.486.797,22	1.442.100.230,67
122 - ADMINISTRAÇÃO GERAL	1.365.042.266,60	689.012,37	1.365.731.278,97



GOVERNO DO ESTADO DE ALAGOAS
DEMONSTRATIVO DA DESPESA POR FUNÇÃO, SUBFUNÇÃO E PROGRAMA
CONSOLIDADO
Acumulado até Dezembro/2020

Emitido em: 30/03/21 17:22

Anexo VIII, da Lei 4.320/64

R\$ 1,00

FUNÇÃO/SUBFUNÇÃO/PROGRAMA DE TRABALHO	ORDINÁRIO	VINCULADO	TOTAL
0004 - ADMINISTRAÇÃO	1.364.651.885,08	689.012,37	1.365.340.897,45
0006 - SEGURANÇA PÚBLICA, PREVENÇÃO À VIOLÊNCIA E RESSOCIALIZAÇÃO	390.381,52	0,00	390.381,52
125 - NORMATIZAÇÃO E FISCALIZAÇÃO	2.903.688,74	0,00	2.903.688,74
0006 - SEGURANÇA PÚBLICA, PREVENÇÃO À VIOLÊNCIA E RESSOCIALIZAÇÃO	2.903.688,74	0,00	2.903.688,74
128 - FORMAÇÃO DE RECURSOS HUMANOS	1.273.555,38	0,00	1.273.555,38
0006 - SEGURANÇA PÚBLICA, PREVENÇÃO À VIOLÊNCIA E RESSOCIALIZAÇÃO	1.273.555,38	0,00	1.273.555,38
131 - COMUNICAÇÃO SOCIAL	2.924.987,64	0,00	2.924.987,64
0006 - SEGURANÇA PÚBLICA, PREVENÇÃO À VIOLÊNCIA E RESSOCIALIZAÇÃO	2.924.987,64	0,00	2.924.987,64
181 - POLICIAMENTO	59.775.502,63	0,00	59.775.502,63
0006 - SEGURANÇA PÚBLICA, PREVENÇÃO À VIOLÊNCIA E RESSOCIALIZAÇÃO	59.775.502,63	0,00	59.775.502,63
182 - DEFESA CIVIL	8.614.589,87	0,00	8.614.589,87
0006 - SEGURANÇA PÚBLICA, PREVENÇÃO À VIOLÊNCIA E RESSOCIALIZAÇÃO	8.614.589,87	0,00	8.614.589,87
183 - INFORMAÇÃO E INTELIGÊNCIA	62.442,59	0,00	62.442,59
0006 - SEGURANÇA PÚBLICA, PREVENÇÃO À VIOLÊNCIA E RESSOCIALIZAÇÃO	62.442,59	0,00	62.442,59
421 - CUSTÓDIA E REINTEGRAÇÃO SOCIAL	16.400,00	797.784,85	814.184,85
0006 - SEGURANÇA PÚBLICA, PREVENÇÃO À VIOLÊNCIA E RESSOCIALIZAÇÃO	16.400,00	797.784,85	814.184,85
08 - ASSISTÊNCIA SOCIAL	29.599.112,43	4.648.564,50	34.247.676,93
122 - ADMINISTRAÇÃO GERAL	6.606.710,14	0,00	6.606.710,14
0004 - ADMINISTRAÇÃO	6.606.710,14	0,00	6.606.710,14
244 - ASSISTÊNCIA COMUNITÁRIA	18.973.646,37	4.648.564,50	23.622.210,87
0011 - ASSISTÊNCIA SOCIAL E DIREITOS HUMANOS	18.973.646,37	4.648.564,50	23.622.210,87
306 - ALIMENTAÇÃO E NUTRIÇÃO	4.018.755,92	0,00	4.018.755,92
0011 - ASSISTÊNCIA SOCIAL E DIREITOS HUMANOS	4.018.755,92	0,00	4.018.755,92
09 - PREVIDÊNCIA SOCIAL	734.070.343,14	1.387.903.652,80	2.121.973.995,94
122 - ADMINISTRAÇÃO GERAL	63.017.553,91	0,00	63.017.553,91
0004 - ADMINISTRAÇÃO	63.017.553,91	0,00	63.017.553,91



GOVERNO DO ESTADO DE ALAGOAS
DEMONSTRATIVO DA DESPESA POR FUNÇÃO, SUBFUNÇÃO E PROGRAMA
CONSOLIDADO
Acumulado até Dezembro/2020

Emitido em: 30/03/21 17:22

Anexo VIII, da Lei 4.320/64

R\$ 1,00

FUNÇÃO/SUBFUNÇÃO/PROGRAMA DE TRABALHO	ORDINÁRIO	VINCULADO	TOTAL
272 - PREVIDÊNCIA DO REGIME ESTATUTÁRIO	671.052.789,23	1.387.903.652,80	2.058.956.442,03
0000 - PROGRAMAS ESPECIAIS	671.052.789,23	1.387.903.652,80	2.058.956.442,03
10 - SAÚDE	1.116.424.266,21	488.722.985,65	1.605.147.251,86
121 - PLANEJAMENTO E ORÇAMENTO	17.770,00	0,00	17.770,00
0205 - SAÚDE	17.770,00	0,00	17.770,00
122 - ADMINISTRAÇÃO GERAL	254.860.064,71	133.504.575,15	388.364.639,86
0004 - ADMINISTRAÇÃO	254.860.064,71	133.504.575,15	388.364.639,86
125 - NORMATIZAÇÃO E FISCALIZAÇÃO	4.685,00	0,00	4.685,00
0205 - SAÚDE	4.685,00	0,00	4.685,00
126 - TECNOLOGIA DA INFORMAÇÃO	437.921,73	0,00	437.921,73
0205 - SAÚDE	437.921,73	0,00	437.921,73
301 - ATENÇÃO BÁSICA	9.684.198,23	1.361.615,20	11.045.813,43
0205 - SAÚDE	9.684.198,23	1.361.615,20	11.045.813,43
302 - ASSISTÊNCIA HOSPITALAR E AMBULATORIAL	795.011.181,95	340.405.697,94	1.135.416.879,89
0205 - SAÚDE	795.011.181,95	340.405.697,94	1.135.416.879,89
303 - SUPORTE PROFILÁTICO E TERAPÊUTICO	49.729.601,01	3.382.007,19	53.111.608,20
0205 - SAÚDE	49.729.601,01	3.382.007,19	53.111.608,20
304 - VIGILÂNCIA SANITÁRIA	0,00	8.485,02	8.485,02
0205 - SAÚDE	0,00	8.485,02	8.485,02
305 - VIGILÂNCIA EPIDEMIOLÓGICA	5.865.081,58	10.060.605,15	15.925.686,73
0205 - SAÚDE	5.865.081,58	10.060.605,15	15.925.686,73
306 - ALIMENTAÇÃO E NUTRIÇÃO	813.612,00	0,00	813.612,00
0205 - SAÚDE	813.612,00	0,00	813.612,00
573 - DIFUSÃO DO CONHECIMENTO CIENTÍFICO E TECNOLÓGICO	150,00	0,00	150,00
0205 - SAÚDE	150,00	0,00	150,00
11 - TRABALHO	4.849.658,42	857.060,66	5.706.719,08



GOVERNO DO ESTADO DE ALAGOAS
DEMONSTRATIVO DA DESPESA POR FUNÇÃO, SUBFUNÇÃO E PROGRAMA
CONSOLIDADO
Acumulado até Dezembro/2020

Emitido em: 30/03/21 17:22

Anexo VIII, da Lei 4.320/64

R\$ 1,00

FUNÇÃO/SUBFUNÇÃO/PROGRAMA DE TRABALHO	ORDINÁRIO	VINCULADO	TOTAL
122 - ADMINISTRAÇÃO GERAL	3.807.335,92	0,00	3.807.335,92
0004 - ADMINISTRAÇÃO	3.807.335,92	0,00	3.807.335,92
332 - RELAÇÕES DE TRABALHO	0,00	857.060,66	857.060,66
0009 - DESENVOLVIMENTO ECONÔMICO, CIÊNCIA, TECNOLOGIA E INOVAÇÃO	0,00	857.060,66	857.060,66
334 - FOMENTO AO TRABALHO	1.042.322,50	0,00	1.042.322,50
0009 - DESENVOLVIMENTO ECONÔMICO, CIÊNCIA, TECNOLOGIA E INOVAÇÃO	1.042.322,50	0,00	1.042.322,50
12 - EDUCAÇÃO	626.456.204,89	739.183.540,30	1.365.639.745,19
122 - ADMINISTRAÇÃO GERAL	124.564.101,97	238.104.335,73	362.668.437,70
0004 - ADMINISTRAÇÃO	93.414.156,49	211.267.968,87	304.682.125,36
0010 - EDUCAÇÃO, CULTURA E ESPORTE	31.149.945,48	26.836.366,86	57.986.312,34
272 - PREVIDÊNCIA DO REGIME ESTATUTÁRIO	427.198.716,98	0,00	427.198.716,98
0000 - PROGRAMAS ESPECIAIS	427.198.716,98	0,00	427.198.716,98
361 - ENSINO FUNDAMENTAL	0,00	117.414.284,47	117.414.284,47
0004 - ADMINISTRAÇÃO	0,00	117.414.284,47	117.414.284,47
362 - ENSINO MÉDIO	0,00	223.640.771,84	223.640.771,84
0004 - ADMINISTRAÇÃO	0,00	223.640.771,84	223.640.771,84
363 - ENSINO PROFISSIONAL	0,00	233.917,84	233.917,84
0010 - EDUCAÇÃO, CULTURA E ESPORTE	0,00	233.917,84	233.917,84
364 - ENSINO SUPERIOR	11.525.024,53	666.709,76	12.191.734,29
0004 - ADMINISTRAÇÃO	7.492.990,25	0,00	7.492.990,25
0010 - EDUCAÇÃO, CULTURA E ESPORTE	4.032.034,28	666.709,76	4.698.744,04
366 - EDUCAÇÃO DE JOVENS E ADULTOS	0,00	25.934.663,80	25.934.663,80
0004 - ADMINISTRAÇÃO	0,00	25.934.663,80	25.934.663,80
367 - EDUCAÇÃO ESPECIAL	0,00	11.065.963,13	11.065.963,13
0004 - ADMINISTRAÇÃO	0,00	11.065.963,13	11.065.963,13
368 - EDUCAÇÃO BÁSICA	63.168.361,41	119.617.385,61	182.785.747,02



GOVERNO DO ESTADO DE ALAGOAS
DEMONSTRATIVO DA DESPESA POR FUNÇÃO, SUBFUNÇÃO E PROGRAMA
CONSOLIDADO
Acumulado até Dezembro/2020

Emitido em: 30/03/21 17:22

Anexo VIII, da Lei 4.320/64

R\$ 1,00

FUNÇÃO/SUBFUNÇÃO/PROGRAMA DE TRABALHO	ORDINÁRIO	VINCULADO	TOTAL
0010 - EDUCAÇÃO, CULTURA E ESPORTE	63.168.361,41	119.617.385,61	182.785.747,02
813 - LAZER	0,00	2.505.508,12	2.505.508,12
0010 - EDUCAÇÃO, CULTURA E ESPORTE	0,00	2.505.508,12	2.505.508,12
13 - CULTURA	15.512.138,60	35.267.686,35	50.779.824,95
122 - ADMINISTRAÇÃO GERAL	9.296.153,09	0,00	9.296.153,09
0004 - ADMINISTRAÇÃO	9.296.153,09	0,00	9.296.153,09
391 - PATRIMÔNIO HISTÓRICO, ARTÍSTICO E ARQUEOLÓGICO	422.709,34	857.685,48	1.280.394,82
0010 - EDUCAÇÃO, CULTURA E ESPORTE	422.709,34	857.685,48	1.280.394,82
392 - DIFUSÃO CULTURAL	5.793.276,17	34.410.000,87	40.203.277,04
0010 - EDUCAÇÃO, CULTURA E ESPORTE	5.793.276,17	34.410.000,87	40.203.277,04
14 - DIREITOS DA CIDADANIA	271.070.916,27	1.252.500,78	272.323.417,05
122 - ADMINISTRAÇÃO GERAL	148.619.053,70	766.620,67	149.385.674,37
0004 - ADMINISTRAÇÃO	148.619.053,70	766.620,67	149.385.674,37
243 - ASSISTÊNCIA A CRIANÇA E AO ADOLESCENTE	5.101,60	0,00	5.101,60
0006 - SEGURANÇA PÚBLICA, PREVENÇÃO À VIOLÊNCIA E RESSOCIALIZAÇÃO	5.101,60	0,00	5.101,60
244 - ASSISTÊNCIA COMUNITÁRIA	6.418.382,66	0,00	6.418.382,66
0006 - SEGURANÇA PÚBLICA, PREVENÇÃO À VIOLÊNCIA E RESSOCIALIZAÇÃO	6.418.382,66	0,00	6.418.382,66
421 - CUSTÓDIA E REINTEGRAÇÃO SOCIAL	115.488.486,46	0,00	115.488.486,46
0004 - ADMINISTRAÇÃO	31.492.032,51	0,00	31.492.032,51
0006 - SEGURANÇA PÚBLICA, PREVENÇÃO À VIOLÊNCIA E RESSOCIALIZAÇÃO	83.996.453,95	0,00	83.996.453,95
422 - DIREITOS INDIVIDUAIS, COLETIVOS E DIFUSOS	539.891,85	485.880,11	1.025.771,96
0006 - SEGURANÇA PÚBLICA, PREVENÇÃO À VIOLÊNCIA E RESSOCIALIZAÇÃO	35.164,50	0,00	35.164,50
0011 - ASSISTÊNCIA SOCIAL E DIREITOS HUMANOS	504.727,35	485.880,11	990.607,46
15 - URBANISMO	48.186.114,10	2.746.659,09	50.932.773,19
451 - INFRA-ESTRUTURA URBANA	47.166.114,10	1.676.659,09	48.842.773,19
0007 - INFRAESTRUTURA, TRANSPORTE E MOBILIDADE	22.923.680,03	1.676.659,09	24.600.339,12



GOVERNO DO ESTADO DE ALAGOAS
DEMONSTRATIVO DA DESPESA POR FUNÇÃO, SUBFUNÇÃO E PROGRAMA
CONSOLIDADO
Acumulado até Dezembro/2020

Emitido em: 30/03/21 17:22

Anexo VIII, da Lei 4.320/64

R\$ 1,00

FUNÇÃO/SUBFUNÇÃO/PROGRAMA DE TRABALHO	ORDINÁRIO	VINCULADO	TOTAL
0009 - DESENVOLVIMENTO ECONÔMICO, CIÊNCIA, TECNOLOGIA E INOVAÇÃO	24.242.434,07	0,00	24.242.434,07
695 - TURISMO	1.020.000,00	1.070.000,00	2.090.000,00
0007 - INFRAESTRUTURA, TRANSPORTE E MOBILIDADE	1.020.000,00	1.070.000,00	2.090.000,00
16 - HABITAÇÃO	1.160.898,87	13.441.875,92	14.602.774,79
125 - NORMATIZAÇÃO E FISCALIZAÇÃO	2.123,84	0,00	2.123,84
0007 - INFRAESTRUTURA, TRANSPORTE E MOBILIDADE	2.123,84	0,00	2.123,84
482 - HABITAÇÃO URBANA	1.158.775,03	13.441.875,92	14.600.650,95
0007 - INFRAESTRUTURA, TRANSPORTE E MOBILIDADE	1.158.775,03	13.441.875,92	14.600.650,95
17 - SANEAMENTO	1.298.333,51	20.449.024,07	21.747.357,58
512 - SANEAMENTO BÁSICO URBANO	1.298.333,51	20.449.024,07	21.747.357,58
0007 - INFRAESTRUTURA, TRANSPORTE E MOBILIDADE	1.298.333,51	20.449.024,07	21.747.357,58
18 - GESTÃO AMBIENTAL	46.112.205,44	96.055.708,56	142.167.914,00
122 - ADMINISTRAÇÃO GERAL	15.977.110,05	0,00	15.977.110,05
0004 - ADMINISTRAÇÃO	15.977.110,05	0,00	15.977.110,05
126 - TECNOLOGIA DA INFORMAÇÃO	97.982,00	0,00	97.982,00
0004 - ADMINISTRAÇÃO	97.982,00	0,00	97.982,00
541 - PRESERVAÇÃO E CONSERVAÇÃO AMBIENTAL	940.918,30	1.125.442,58	2.066.360,88
0008 - AGROPECUÁRIA, RECURSOS HÍDRICOS E MEIO AMBIENTE	940.918,30	1.125.442,58	2.066.360,88
542 - CONTROLE AMBIENTAL	793.870,72	50.676,25	844.546,97
0008 - AGROPECUÁRIA, RECURSOS HÍDRICOS E MEIO AMBIENTE	793.870,72	50.676,25	844.546,97
544 - RECURSOS HÍDRICOS	28.115.738,95	94.879.589,73	122.995.328,68
0007 - INFRAESTRUTURA, TRANSPORTE E MOBILIDADE	19.338.045,39	87.607.250,55	106.945.295,94
0008 - AGROPECUÁRIA, RECURSOS HÍDRICOS E MEIO AMBIENTE	8.777.693,56	7.272.339,18	16.050.032,74
571 - DESENVOLVIMENTO CIENTÍFICO	186.585,42	0,00	186.585,42
0008 - AGROPECUÁRIA, RECURSOS HÍDRICOS E MEIO AMBIENTE	186.585,42	0,00	186.585,42
19 - CIÊNCIAS E TECNOLOGIA	68.079.879,26	1.370.872,16	69.450.751,42



GOVERNO DO ESTADO DE ALAGOAS
DEMONSTRATIVO DA DESPESA POR FUNÇÃO, SUBFUNÇÃO E PROGRAMA
CONSOLIDADO
Acumulado até Dezembro/2020

Emitido em: 30/03/21 17:22

Anexo VIII, da Lei 4.320/64

R\$ 1,00

FUNÇÃO/SUBFUNÇÃO/PROGRAMA DE TRABALHO	ORDINÁRIO	VINCULADO	TOTAL
122 - ADMINISTRAÇÃO GERAL	12.773.846,14	0,00	12.773.846,14
0004 - ADMINISTRAÇÃO	12.773.846,14	0,00	12.773.846,14
0012 - GOVERNO DIGITAL, TRANSPARÊNCIA E DESBUROCRATIZAÇÃO	0,00	0,00	0,00
126 - TECNOLOGIA DA INFORMAÇÃO	44.572.693,34	0,00	44.572.693,34
0009 - DESENVOLVIMENTO ECONÔMICO, CIÊNCIA, TECNOLOGIA E INOVAÇÃO	44.572.693,34	0,00	44.572.693,34
128 - FORMAÇÃO DE RECURSOS HUMANOS	3.598.120,00	0,00	3.598.120,00
0009 - DESENVOLVIMENTO ECONÔMICO, CIÊNCIA, TECNOLOGIA E INOVAÇÃO	3.598.120,00	0,00	3.598.120,00
571 - DESENVOLVIMENTO CIENTÍFICO	4.612.599,10	1.370.872,16	5.983.471,26
0009 - DESENVOLVIMENTO ECONÔMICO, CIÊNCIA, TECNOLOGIA E INOVAÇÃO	4.612.599,10	1.370.872,16	5.983.471,26
572 - DESENVOLVIMENTO TECNOLÓGICO E ENGENHARIA	2.432.024,78	0,00	2.432.024,78
0009 - DESENVOLVIMENTO ECONÔMICO, CIÊNCIA, TECNOLOGIA E INOVAÇÃO	2.432.024,78	0,00	2.432.024,78
573 - DIFUSÃO DO CONHECIMENTO CIENTÍFICO E TECNOLÓGICO	90.595,90	0,00	90.595,90
0009 - DESENVOLVIMENTO ECONÔMICO, CIÊNCIA, TECNOLOGIA E INOVAÇÃO	90.595,90	0,00	90.595,90
20 - AGRICULTURA	59.082.186,89	19.329.188,00	78.411.374,89
122 - ADMINISTRAÇÃO GERAL	41.109.108,08	0,00	41.109.108,08
0004 - ADMINISTRAÇÃO	41.109.108,08	0,00	41.109.108,08
605 - ABASTECIMENTO	14.532.869,20	17.690.082,70	32.222.951,90
0008 - AGROPECUÁRIA, RECURSOS HÍDRICOS E MEIO AMBIENTE	14.532.869,20	17.690.082,70	32.222.951,90
606 - EXTENSÃO RURAL	8.940,37	906.086,60	915.026,97
0008 - AGROPECUÁRIA, RECURSOS HÍDRICOS E MEIO AMBIENTE	8.940,37	906.086,60	915.026,97
607 - IRRIGAÇÃO	0,00	124.361,30	124.361,30
0008 - AGROPECUÁRIA, RECURSOS HÍDRICOS E MEIO AMBIENTE	0,00	124.361,30	124.361,30
608 - PROMOÇÃO DA PRODUÇÃO AGROPECUARIA	2.666.828,17	608.657,40	3.275.485,57
0008 - AGROPECUÁRIA, RECURSOS HÍDRICOS E MEIO AMBIENTE	2.666.828,17	608.657,40	3.275.485,57
609 - DEFESA AGROPECUARIA	764.441,07	0,00	764.441,07
0008 - AGROPECUÁRIA, RECURSOS HÍDRICOS E MEIO AMBIENTE	764.441,07	0,00	764.441,07



GOVERNO DO ESTADO DE ALAGOAS
DEMONSTRATIVO DA DESPESA POR FUNÇÃO, SUBFUNÇÃO E PROGRAMA
CONSOLIDADO
Acumulado até Dezembro/2020

Emitido em: 30/03/21 17:22

Anexo VIII, da Lei 4.320/64

R\$ 1,00

FUNÇÃO/SUBFUNÇÃO/PROGRAMA DE TRABALHO	ORDINÁRIO	VINCULADO	TOTAL
21 - ORGANIZAÇÃO AGRÁRIA	1.384.429,14	0,00	1.384.429,14
631 - REFORMA AGRÁRIA	1.384.429,14	0,00	1.384.429,14
0008 - AGROPECUÁRIA, RECURSOS HÍDRICOS E MEIO AMBIENTE	1.384.429,14	0,00	1.384.429,14
22 - INDÚSTRIA	2.844.917,94	3.062.280,32	5.907.198,26
122 - ADMINISTRAÇÃO GERAL	2.804.917,94	3.062.280,32	5.867.198,26
0004 - ADMINISTRAÇÃO	2.804.917,94	3.062.280,32	5.867.198,26
661 - PROMOÇÃO INDUSTRIAL	40.000,00	0,00	40.000,00
0009 - DESENVOLVIMENTO ECONÔMICO, CIÊNCIA, TECNOLOGIA E INOVAÇÃO	40.000,00	0,00	40.000,00
23 - COMÉRCIO E SERVIÇOS	18.819.253,68	0,00	18.819.253,68
122 - ADMINISTRAÇÃO GERAL	18.674.049,88	0,00	18.674.049,88
0004 - ADMINISTRAÇÃO	18.674.049,88	0,00	18.674.049,88
691 - PROMOÇÃO COMERCIAL	62.209,00	0,00	62.209,00
0009 - DESENVOLVIMENTO ECONÔMICO, CIÊNCIA, TECNOLOGIA E INOVAÇÃO	62.209,00	0,00	62.209,00
692 - COMERCIALIZAÇÃO	500,00	0,00	500,00
0009 - DESENVOLVIMENTO ECONÔMICO, CIÊNCIA, TECNOLOGIA E INOVAÇÃO	500,00	0,00	500,00
695 - TURISMO	82.494,80	0,00	82.494,80
0009 - DESENVOLVIMENTO ECONÔMICO, CIÊNCIA, TECNOLOGIA E INOVAÇÃO	82.494,80	0,00	82.494,80
24 - COMUNICAÇÕES	68.544.972,02	0,00	68.544.972,02
122 - ADMINISTRAÇÃO GERAL	8.016.446,42	0,00	8.016.446,42
0004 - ADMINISTRAÇÃO	8.016.446,42	0,00	8.016.446,42
131 - COMUNICAÇÃO SOCIAL	60.528.525,60	0,00	60.528.525,60
0012 - GOVERNO DIGITAL, TRANSPARÊNCIA E DESBUROCRATIZAÇÃO	60.528.525,60	0,00	60.528.525,60
26 - TRANSPORTE	580.363.086,11	44.513.377,44	624.876.463,55
122 - ADMINISTRAÇÃO GERAL	28.039.896,59	0,00	28.039.896,59
0004 - ADMINISTRAÇÃO	28.039.896,59	0,00	28.039.896,59
451 - INFRA-ESTRUTURA URBANA	3.500.000,00	0,00	3.500.000,00



GOVERNO DO ESTADO DE ALAGOAS
DEMONSTRATIVO DA DESPESA POR FUNÇÃO, SUBFUNÇÃO E PROGRAMA
CONSOLIDADO
Acumulado até Dezembro/2020

Emitido em: 30/03/21 17:22

Anexo VIII, da Lei 4.320/64

R\$ 1,00

FUNÇÃO/SUBFUNÇÃO/PROGRAMA DE TRABALHO	ORDINÁRIO	VINCULADO	TOTAL
0007 - INFRAESTRUTURA, TRANSPORTE E MOBILIDADE	3.500.000,00	0,00	3.500.000,00
452 - SERVIÇOS URBANOS	117.623.451,58	0,00	117.623.451,58
0007 - INFRAESTRUTURA, TRANSPORTE E MOBILIDADE	117.623.451,58	0,00	117.623.451,58
782 - TRANSPORTE RODOVIÁRIO	426.574.167,25	44.513.377,44	471.087.544,69
0007 - INFRAESTRUTURA, TRANSPORTE E MOBILIDADE	426.574.167,25	44.513.377,44	471.087.544,69
785 - TRANSPORTE ESPECIAIS	4.625.570,69	0,00	4.625.570,69
0007 - INFRAESTRUTURA, TRANSPORTE E MOBILIDADE	4.625.570,69	0,00	4.625.570,69
27 - DESPORTO E LAZER	16.484.106,44	0,00	16.484.106,44
122 - ADMINISTRAÇÃO GERAL	10.677.011,43	0,00	10.677.011,43
0004 - ADMINISTRAÇÃO	10.677.011,43	0,00	10.677.011,43
811 - DESPORTO DE RENDIMENTO	876.740,44	0,00	876.740,44
0010 - EDUCAÇÃO, CULTURA E ESPORTE	876.740,44	0,00	876.740,44
812 - DESPORTO COMUNITÁRIO	4.930.354,57	0,00	4.930.354,57
0010 - EDUCAÇÃO, CULTURA E ESPORTE	4.930.354,57	0,00	4.930.354,57
28 - ENCARGOS ESPECIAIS	457.112.175,27	3.664.614,24	460.776.789,51
843 - SERVIÇO DA DÍVIDA INTERNA	222.737.546,03	0,00	222.737.546,03
0000 - PROGRAMAS ESPECIAIS	222.737.546,03	0,00	222.737.546,03
846 - OUTROS ENCARGOS ESPECIAIS	234.374.629,24	3.664.614,24	238.039.243,48
0000 - PROGRAMAS ESPECIAIS	234.374.629,24	3.664.614,24	238.039.243,48
TOTAL	7.547.555.752,24	2.864.070.215,76	10.411.625.968,00

FONTE: Siafe-AL / SEFAZ-AL



GOVERNO DO ESTADO DE ALAGOAS
DEMONSTRATIVO DA DESPESA POR ÓRGÃOS E FUNÇÕES
CONSOLIDADO

Acumulado até Dezembro/2020

Emitido em: 30/03/21 17:24

R\$ 1,00

Anexo IX, da Lei 4.320/64

ÓRGÃOS/FUNÇÕES	LEGISLATIVA	JUDICIÁRIA	ESSENCIAL A JUSTIÇA	ADMINISTRAÇÃO	SEGURANÇA PÚBLICA	ASSISTÊNCIA SOCIAL
01000 - ASSEMBLÉIA LEGISLATIVA ESTADUAL	305.244.500,84	0,00	0,00	0,00	0,00	0,00
010001 - ASSEMBLÉIA LEGISLATIVA ESTADUAL	305.244.500,84	0,00	0,00	0,00	0,00	0,00
02000 - TRIBUNAL DE JUSTIÇA	0,00	557.423.970,23	0,00	0,00	0,00	0,00
020003 - TRIBUNAL DE JUSTIÇA	0,00	557.131.046,81	0,00	0,00	0,00	0,00
020561 - FUNDO ESPECIAL DA ESCOLA SUPERIOR DA MAGISTRATURA DO ESTADO DE ALAGOAS	0,00	292.923,42	0,00	0,00	0,00	0,00
02001 - FUNDO ESPECIAL DE MODERNIZAÇÃO DO PODER JUDICIÁRIO	0,00	49.755.879,46	0,00	0,00	0,00	0,00
020501 - FUNDO ESPECIAL DE MODERNIZAÇÃO DO PODER JUDICIÁRIO	0,00	49.755.879,46	0,00	0,00	0,00	0,00
03000 - MINISTÉRIO PÚBLICO	0,00	0,00	178.030.349,52	0,00	0,00	0,00
030004 - MINISTÉRIO PÚBLICO	0,00	0,00	178.030.349,52	0,00	0,00	0,00
04000 - TRIBUNAL DE CONTAS	113.063.637,22	0,00	0,00	0,00	0,00	0,00
010002 - TRIBUNAL DE CONTAS	113.063.637,22	0,00	0,00	0,00	0,00	0,00
04001 - FUNDO ESPECIAL DE DESENVOLVIMENTO DAS AÇÕES DO TRIBUNAL DE CONTAS DO ESTADO DE ALAGOAS	171.102,35	0,00	0,00	0,00	0,00	0,00
010500 - FUNDO ESPECIAL DE DESENVOLVIMENTO DAS AÇÕES DO TRIBUNAL DE CONTAS DO ESTADO DE ALAGOAS	171.102,35	0,00	0,00	0,00	0,00	0,00
06000 - PROCURADORIA GERAL DO ESTADO	0,00	2.664.175,58	54.944.126,20	0,00	0,00	0,00
110009 - PROCURADORIA GERAL DO ESTADO	0,00	914.366,98	54.944.126,20	0,00	0,00	0,00
110564 - FUNDO DE MODERNIZAÇÃO DA PROCURADORIA GERAL DO ESTADO	0,00	1.749.808,60	0,00	0,00	0,00	0,00
11001 - GABINETE DO VICE-GOVERNADOR	0,00	0,00	0,00	1.805.876,75	0,00	0,00
210013 - GABINETE DO VICE-GOVERNADOR	0,00	0,00	0,00	1.805.876,75	0,00	0,00
11002 - AGÊNCIA REGULADORA DOS SERVIÇOS PÚBLICOS DO ESTADO DE ALAGOAS	0,00	0,00	0,00	11.672.377,37	0,00	0,00
410504 - AGÊNCIA REGULADORA DOS SERVIÇOS PÚBLICOS DO ESTADO DE ALAGOAS	0,00	0,00	0,00	11.672.377,37	0,00	0,00
11006 - GABINETE CIVIL	0,00	0,00	0,00	20.123.042,61	0,00	0,00
110006 - GABINETE CIVIL	0,00	0,00	0,00	20.123.042,61	0,00	0,00
11008 - CONTROLADORIA GERAL DO ESTADO	0,00	0,00	0,00	2.921.618,36	0,00	0,00
110008 - CONTROLADORIA GERAL DO ESTADO	0,00	0,00	0,00	2.921.618,36	0,00	0,00



GOVERNO DO ESTADO DE ALAGOAS
DEMONSTRATIVO DA DESPESA POR ÓRGÃOS E FUNÇÕES
CONSOLIDADO

Acumulado até Dezembro/2020

Emitido em: 30/03/21 17:24

R\$ 1,00

Anexo IX, da Lei 4.320/64

ÓRGÃOS/FUNÇÕES	LEGISLATIVA	JUDICIÁRIA	ESSENCIAL A JUSTIÇA	ADMINISTRAÇÃO	SEGURANÇA PÚBLICA	ASSISTÊNCIA SOCIAL
12000 - DEFENSORIA PÚBLICA GERAL DO ESTADO DE ALAGOAS	0,00	52.521.320,63	5.862.971,64	851.994,45	0,00	0,00
110011 - DEFENSORIA PÚBLICA GERAL DO ESTADO DE ALAGOAS	0,00	52.521.320,63	5.862.971,64	697.498,57	0,00	0,00
110502 - FUNDO DE MODERNIZAÇÃO DA DEFENSORIA PÚBLICA GERAL DO ESTADO	0,00	0,00	0,00	154.495,88	0,00	0,00
13000 - SECRETARIA DE ESTADO DO PLANEJAMENTO, GESTÃO E PATRIMÔNIO	0,00	8.960,00	0,00	44.213.442,89	120.000,00	19.200,00
410017 - SECRETARIA DE ESTADO DO PLANEJAMENTO, GESTÃO E PATRIMÔNIO	0,00	8.960,00	0,00	42.970.586,71	120.000,00	19.200,00
410511 - FUNDO DE DESENVOLVIMENTO DE RECURSOS HUMANOS	0,00	0,00	0,00	1.242.856,18	0,00	0,00
13001 - COMPANHIA DE ADMINISTRAÇÃO DE RECURSOS HUMANOS E PATRIMONIAIS	0,00	0,00	0,00	10.999.806,28	0,00	0,00
410510 - COMPANHIA DE ADMINISTRAÇÃO DE RECURSOS HUMANOS E PATRIMONIAIS	0,00	0,00	0,00	10.999.806,28	0,00	0,00
13002 - AGÊNCIA DE MODERNIZAÇÃO DA GESTÃO DE PROCESSOS	0,00	0,00	0,00	27.068.154,55	3.335.420,19	42.700,00
410548 - AGÊNCIA DE MODERNIZAÇÃO DA GESTÃO DE PROCESSOS	0,00	0,00	0,00	27.068.154,55	3.335.420,19	42.700,00
13003 - INSTITUTO DE ASSISTÊNCIA À SAÚDE DOS SERVIDORES DO ESTADO DE ALAGOAS	0,00	0,00	0,00	0,00	0,00	0,00
510551 - INSTITUTO DE ASSISTÊNCIA À SAÚDE DOS SERVIDORES DO ESTADO DE ALAGOAS	0,00	0,00	0,00	0,00	0,00	0,00
13005 - ALAGOAS PREVIDÊNCIA	0,00	0,00	0,00	0,00	0,00	0,00
130569 - ALAGOAS PREVIDÊNCIA	0,00	0,00	0,00	0,00	0,00	0,00
130570 - FUNDO DE PREVIDÊNCIA DO ESTADO DE ALAGOAS	0,00	0,00	0,00	0,00	0,00	0,00
130571 - FUNDO FINANCEIRO DO ESTADO DE ALAGOAS	0,00	0,00	0,00	0,00	0,00	0,00
130572 - FUNDO DOS MILITARES DE ALAGOAS	0,00	0,00	0,00	0,00	0,00	0,00
14000 - SECRETARIA DE ESTADO DA AGRICULTURA, PECUÁRIA, PESCA E AQUICULTURA	0,00	0,00	0,00	0,00	0,00	0,00
520030 - SECRETARIA DE ESTADO DA AGRICULTURA, PECUÁRIA, PESCA E AQUICULTURA	0,00	0,00	0,00	0,00	0,00	0,00
14001 - INSTITUTO DE DESENVOLVIMENTO RURAL E ABASTECIMENTO DE ALAGOAS	0,00	0,00	0,00	0,00	0,00	0,00



GOVERNO DO ESTADO DE ALAGOAS
DEMONSTRATIVO DA DESPESA POR ÓRGÃOS E FUNÇÕES
CONSOLIDADO

Acumulado até Dezembro/2020

Emitido em: 30/03/21 17:24

Anexo IX, da Lei 4.320/64

R\$ 1,00

ÓRGÃOS/FUNÇÕES	LEGISLATIVA	JUDICIÁRIA	ESSENCIAL A JUSTIÇA	ADMINISTRAÇÃO	SEGURANÇA PÚBLICA	ASSISTÊNCIA SOCIAL
520528 - INSTITUTO DE DESENVOLVIMENTO RURAL E ABASTECIMENTO DE ALAGOAS	0,00	0,00	0,00	0,00	0,00	0,00
14002 - INSTITUTO DE TERRAS E REFORMA AGRÁRIA DE ALAGOAS	0,00	0,00	0,00	0,00	0,00	0,00
530541 - INSTITUTO DE TERRAS E REFORMA AGRÁRIA DE ALAGOAS	0,00	0,00	0,00	0,00	0,00	0,00
14003 - AGÊNCIA DE DEFESA E INSPEÇÃO AGROPECUÁRIA DE ALAGOAS	0,00	0,00	0,00	0,00	0,00	0,00
520555 - AGÊNCIA DE DEFESA E INSPEÇÃO AGROPECUÁRIA DE ALAGOAS	0,00	0,00	0,00	0,00	0,00	0,00
14004 - INSTITUTO DE INOVAÇÃO PARA O DESENVOLVIMENTO RURAL SUSTENTÁVEL	0,00	0,00	0,00	0,00	0,00	0,00
140566 - INSTITUTO DE INOVAÇÃO PARA O DESENVOLVIMENTO RURAL SUSTENTÁVEL	0,00	0,00	0,00	0,00	0,00	0,00
15000 - SECRETARIA DE ESTADO DA ASSISTÊNCIA E DESENVOLVIMENTO SOCIAL	0,00	0,00	0,00	0,00	0,00	33.900.110,28
510024 - SECRETARIA DE ESTADO DA ASSISTÊNCIA E DESENVOLVIMENTO SOCIAL	0,00	0,00	0,00	0,00	0,00	11.404.364,54
510526 - FUNDO ESTADUAL DE ASSISTÊNCIA SOCIAL	0,00	0,00	0,00	0,00	0,00	22.495.745,74
16000 - SECRETARIA DE ESTADO DA CIÊNCIA, DA TECNOLOGIA E DA INOVAÇÃO	0,00	0,00	0,00	0,00	0,00	0,00
520026 - SECRETARIA DE ESTADO DA CIÊNCIA, DA TECNOLOGIA E DA INOVAÇÃO	0,00	0,00	0,00	0,00	0,00	0,00
16001 - INSTITUTO DE METROLOGIA E QUALIDADE	0,00	0,00	0,00	0,00	0,00	0,00
520537 - INSTITUTO DE METROLOGIA E QUALIDADE	0,00	0,00	0,00	0,00	0,00	0,00
16002 - INSTITUTO DE TECNOLOGIA EM INFORMÁTICA E INFORMAÇÃO	0,00	0,00	0,00	0,00	0,00	0,00
410506 - INSTITUTO DE TECNOLOGIA EM INFORMÁTICA E INFORMAÇÃO	0,00	0,00	0,00	0,00	0,00	0,00
16003 - FUNDAÇÃO DE AMPARO À PESQUISA DO ESTADO DE ALAGOAS	0,00	0,00	0,00	888.105,00	0,00	285.666,65
510514 - FUNDAÇÃO DE AMPARO À PESQUISA DO ESTADO DE ALAGOAS	0,00	0,00	0,00	888.105,00	0,00	285.666,65
17000 - SECRETARIA DE ESTADO DA COMUNICAÇÃO	0,00	0,00	0,00	0,00	0,00	0,00
110010 - SECRETARIA DE ESTADO DA COMUNICAÇÃO	0,00	0,00	0,00	0,00	0,00	0,00
17001 - INSTITUTO ZUMBI DOS PALMARES	0,00	0,00	0,00	0,00	0,00	0,00



GOVERNO DO ESTADO DE ALAGOAS
DEMONSTRATIVO DA DESPESA POR ÓRGÃOS E FUNÇÕES
CONSOLIDADO

Acumulado até Dezembro/2020

Emitido em: 30/03/21 17:24

Anexo IX, da Lei 4.320/64

R\$ 1,00

ÓRGÃOS/FUNÇÕES	LEGISLATIVA	JUDICIÁRIA	ESSENCIAL A JUSTIÇA	ADMINISTRAÇÃO	SEGURANÇA PÚBLICA	ASSISTÊNCIA SOCIAL
510517 - INSTITUTO ZUMBI DOS PALMARES	0,00	0,00	0,00	0,00	0,00	0,00
18000 - SECRETARIA DE ESTADO DA CULTURA	0,00	0,00	0,00	0,00	0,00	0,00
510021 - SECRETARIA DE ESTADO DA CULTURA	0,00	0,00	0,00	0,00	0,00	0,00
510557 - FUNDO DESENVOLVIMENTO DE AÇÕES CULTURAIS	0,00	0,00	0,00	0,00	0,00	0,00
18001 - DIRETORIA DE TEATROS DO ESTADO DE ALAGOAS	0,00	0,00	0,00	0,00	0,00	0,00
510520 - DIRETORIA DE TEATROS DO ESTADO DE ALAGOAS	0,00	0,00	0,00	0,00	0,00	0,00
19000 - SECRETARIA DE ESTADO DA SEGURANÇA PÚBLICA	0,00	0,00	0,00	0,00	154.048.114,88	0,00
190563 - FUNDO ESPECIAL DE SEGURANÇA PÚBLICA DO ESTADO DE ALAGOAS	0,00	0,00	0,00	0,00	14.256.990,85	0,00
190565 - FUNDO ESTADUAL DE DEFESA CIVIL	0,00	0,00	0,00	0,00	62.442,59	0,00
540033 - SECRETARIA DE ESTADO DA SEGURANÇA PÚBLICA	0,00	0,00	0,00	0,00	139.728.681,44	0,00
19001 - POLÍCIA MILITAR DO ESTADO DE ALAGOAS	0,00	0,00	0,00	0,00	656.353.649,10	0,00
540034 - POLÍCIA MILITAR DO ESTADO DE ALAGOAS	0,00	0,00	0,00	0,00	656.353.649,10	0,00
19002 - POLÍCIA CIVIL DO ESTADO DE ALAGOAS	0,00	0,00	0,00	0,00	347.096.301,14	0,00
540035 - POLÍCIA CIVIL DO ESTADO DE ALAGOAS	0,00	0,00	0,00	0,00	347.096.301,14	0,00
19003 - CORPO DE BOMBEIROS MILITAR DO ESTADO DE ALAGOAS	0,00	0,00	0,00	0,00	134.558.203,01	0,00
540036 - CORPO DE BOMBEIROS MILITAR DO ESTADO DE ALAGOAS	0,00	0,00	0,00	0,00	134.558.203,01	0,00
19004 - PERÍCIA OFICIAL DO ESTADO DE ALAGOAS - PO/AL	0,00	0,00	0,00	0,00	47.917.320,45	0,00
190047 - PERÍCIA OFICIAL DO ESTADO DE ALAGOAS - PO/AL	0,00	0,00	0,00	0,00	47.917.320,45	0,00
19005 - COORDENADORIA ESTADUAL DE DEFESA CIVIL - CEDEC	0,00	0,00	0,00	0,00	8.335.616,31	0,00
190049 - COORDENADORIA ESTADUAL DE DEFESA CIVIL - CEDEC	0,00	0,00	0,00	0,00	8.335.616,31	0,00
19006 - DEPARTAMENTO ESTADUAL DE TRÂNSITO DE ALAGOAS	0,00	0,00	0,00	0,00	88.836.018,12	0,00



GOVERNO DO ESTADO DE ALAGOAS
DEMONSTRATIVO DA DESPESA POR ÓRGÃOS E FUNÇÕES
CONSOLIDADO

Acumulado até Dezembro/2020

Emitido em: 30/03/21 17:24

Anexo IX, da Lei 4.320/64

R\$ 1,00

ÓRGÃOS/FUNÇÕES	LEGISLATIVA	JUDICIÁRIA	ESSENCIAL A JUSTIÇA	ADMINISTRAÇÃO	SEGURANÇA PÚBLICA	ASSISTÊNCIA SOCIAL
410512 - DEPARTAMENTO ESTADUAL DE TRÂNSITO DE ALAGOAS	0,00	0,00	0,00	0,00	88.836.018,12	0,00
20000 - SECRETARIA DE ESTADO DA EDUCAÇÃO	0,00	0,00	0,00	0,00	0,00	0,00
510020 - SECRETARIA DE ESTADO DA EDUCAÇÃO	0,00	0,00	0,00	0,00	0,00	0,00
20001 - UNIVERSIDADE ESTADUAL DE ALAGOAS	0,00	9.450,00	0,00	0,00	0,00	0,00
510516 - UNIVERSIDADE ESTADUAL DE ALAGOAS	0,00	9.450,00	0,00	0,00	0,00	0,00
21000 - SECRETARIA DE ESTADO DA FAZENDA	0,00	0,00	0,00	291.925.559,19	0,00	0,00
410018 - SECRETARIA DE ESTADO DA FAZENDA	0,00	0,00	0,00	285.023.269,56	0,00	0,00
410513 - FUNDO DE MODERNIZAÇÃO E DESENVOLVIMENTO FAZENDÁRIO	0,00	0,00	0,00	6.902.289,63	0,00	0,00
23000 - SECRETARIA DE ESTADO DO MEIO AMBIENTE E DOS RECURSOS HÍDRICOS	0,00	0,00	0,00	0,00	0,00	0,00
530032 - SECRETARIA DE ESTADO DO MEIO AMBIENTE E DOS RECURSOS HÍDRICOS	0,00	0,00	0,00	0,00	0,00	0,00
530543 - FUNDO DE RECURSOS HÍDRICOS	0,00	0,00	0,00	0,00	0,00	0,00
23001 - INSTITUTO DO MEIO AMBIENTE DO ESTADO DE ALAGOAS	0,00	0,00	0,00	0,00	0,00	0,00
530542 - INSTITUTO DO MEIO AMBIENTE DO ESTADO DE ALAGOAS	0,00	0,00	0,00	0,00	0,00	0,00
24000 - SECRETARIA DE ESTADO DA MULHER E DOS DIREITOS HUMANOS	0,00	0,00	0,00	0,00	0,00	0,00
540037 - SECRETARIA DE ESTADO DA MULHER E DOS DIREITOS HUMANOS	0,00	0,00	0,00	0,00	0,00	0,00
24001 - INSTITUTO DE PROTEÇÃO E DEFESA DO CONSUMIDOR DE ALAGOAS -AL	0,00	0,00	0,00	0,00	0,00	0,00
540547 - FUNDO ESTADUAL DE DEFESA DO CONSUMIDOR	0,00	0,00	0,00	0,00	0,00	0,00
540573 - INSTITUTO DE PROTEÇÃO E DEFESA DO CONSUMIDOR DE ALAGOAS -AL	0,00	0,00	0,00	0,00	0,00	0,00
26000 - SECRETARIA DE ESTADO DA INFRAESTRUTURA	0,00	0,00	0,00	8.566.346,91	0,00	0,00
530031 - SECRETARIA DE ESTADO DA INFRAESTRUTURA	0,00	0,00	0,00	8.566.346,91	0,00	0,00
26002 - SERVIÇOS DE ENGENHARIA DE ALAGOAS S. A.	0,00	0,00	0,00	1.650.980,47	0,00	0,00
530539 - SERVIÇOS DE ENGENHARIA DE ALAGOAS S.A.	0,00	0,00	0,00	1.650.980,47	0,00	0,00



GOVERNO DO ESTADO DE ALAGOAS
DEMONSTRATIVO DA DESPESA POR ÓRGÃOS E FUNÇÕES
CONSOLIDADO

Acumulado até Dezembro/2020

Emitido em: 30/03/21 17:24

Anexo IX, da Lei 4.320/64

R\$ 1,00

ÓRGÃOS/FUNÇÕES	LEGISLATIVA	JUDICIÁRIA	ESSENCIAL A JUSTIÇA	ADMINISTRAÇÃO	SEGURANÇA PÚBLICA	ASSISTÊNCIA SOCIAL
27000 - SECRETARIA DE ESTADO DA SAÚDE	0,00	0,00	0,00	0,00	0,00	0,00
510023 - SECRETARIA DE ESTADO DA SAÚDE	0,00	0,00	0,00	0,00	0,00	0,00
510524 - FUNDO ESTADUAL DE SAÚDE	0,00	0,00	0,00	0,00	0,00	0,00
27001 - LABORATÓRIO INDUSTRIAL FARMACÊUTICO	0,00	0,00	0,00	0,00	0,00	0,00
520527 - LABORATÓRIO INDUSTRIAL FARMACÊUTICO	0,00	0,00	0,00	0,00	0,00	0,00
27002 - UNIVERSIDADE ESTADUAL DE CIÊNCIAS DA SAÚDE DE ALAGOAS	0,00	0,00	0,00	0,00	0,00	0,00
510556 - UNIVERSIDADE ESTADUAL DE CIÊNCIAS DA SAÚDE DE ALAGOAS	0,00	0,00	0,00	0,00	0,00	0,00
28000 - SECRETARIA DE ESTADO DO TRABALHO E EMPREGO	0,00	0,00	0,00	0,00	0,00	0,00
520027 - SECRETARIA DE ESTADO DO TRABALHO E EMPREGO	0,00	0,00	0,00	0,00	0,00	0,00
29000 - SECRETARIA DE ESTADO DO DESENVOLVIMENTO ECONÔMICO E TURISMO	0,00	0,00	0,00	0,00	0,00	0,00
520028 - SECRETARIA DE ESTADO DO DESENVOLVIMENTO ECONÔMICO E TURISMO	0,00	0,00	0,00	0,00	0,00	0,00
520533 - FUNDO DO TURISMO	0,00	0,00	0,00	0,00	0,00	0,00
29001 - AGÊNCIA DE FOMENTO DE ALAGOAS	0,00	0,00	0,00	0,00	0,00	0,00
250505 - AGÊNCIA DE FOMENTO DE ALAGOAS	0,00	0,00	0,00	0,00	0,00	0,00
29003 - FUNDO DE REGISTRO E DO COMÉRCIO	0,00	0,00	0,00	0,00	0,00	0,00
520534 - FUNDO DE REGISTRO E DO COMÉRCIO	0,00	0,00	0,00	0,00	0,00	0,00
30000 - SECRETARIA DE ESTADO DE PREVENÇÃO A VIOLÊNCIA	0,00	0,00	0,00	0,00	0,00	0,00
300041 - SECRETARIA DE ESTADO DE PREVENÇÃO À VIOLÊNCIA	0,00	0,00	0,00	0,00	0,00	0,00
540545 - FUNDO PARA INFÂNCIA E ADOLESCÊNCIA	0,00	0,00	0,00	0,00	0,00	0,00
34000 - SECRETARIA DE ESTADO DE RESSOCIALIZAÇÃO E INCLUSÃO SOCIAL	0,00	0,00	0,00	0,00	1.499.587,47	0,00
340051 - SECRETARIA DE ESTADO DE RESSOCIALIZAÇÃO E INCLUSÃO SOCIAL	0,00	0,00	0,00	0,00	1.499.587,47	0,00
340568 - FUNDO PENITENCIÁRIO DO ESTADO DE ALAGOAS	0,00	0,00	0,00	0,00	0,00	0,00
35000 - SECRETARIA DE ESTADO DE TRANSPORTE E DESENVOLVIMENTO URBANO	0,00	0,00	0,00	0,00	0,00	0,00



GOVERNO DO ESTADO DE ALAGOAS
DEMONSTRATIVO DA DESPESA POR ÓRGÃOS E FUNÇÕES
CONSOLIDADO

Acumulado até Dezembro/2020

Emitido em: 30/03/21 17:24

R\$ 1,00

Anexo IX, da Lei 4.320/64

ÓRGÃOS/FUNÇÕES	LEGISLATIVA	JUDICIÁRIA	ESSENCIAL A JUSTIÇA	ADMINISTRAÇÃO	SEGURANÇA PÚBLICA	ASSISTÊNCIA SOCIAL
350032 - SECRETARIA DE ESTADO DE TRANSPORTE E DESENVOLVIMENTO URBANO	0,00	0,00	0,00	0,00	0,00	0,00
35001 - DEPARTAMENTO DE ESTRADAS DE RODAGEM	0,00	0,00	0,00	0,00	0,00	0,00
530538 - DEPARTAMENTO DE ESTRADAS DE RODAGEM	0,00	0,00	0,00	0,00	0,00	0,00
36000 - SECRETARIA DE ESTADO DO ESPORTE, LAZER E JUVENTUDE	0,00	0,00	0,00	0,00	0,00	0,00
360021 - SECRETARIA DE ESTADO DO ESPORTE, LAZER E JUVENTUDE	0,00	0,00	0,00	0,00	0,00	0,00
510522 - FUNDO ESPECIAL DE DESENVOLVIMENTO DOS ESPORTES	0,00	0,00	0,00	0,00	0,00	0,00
91000 - ENCARGOS GERAIS DO ESTADO - RECURSOS SOB SUPERVISÃO DA SEFAZ	0,00	0,00	0,00	197.213.199,36	0,00	0,00
910997 - ENCARGOS GERAIS DO ESTADO - RECURSOS SOB SUPERVISÃO DA SEFAZ	0,00	0,00	0,00	197.213.199,36	0,00	0,00
TOTAL	418.479.240,41	662.383.755,90	238.837.447,36	619.900.504,19	1.442.100.230,67	34.247.676,93



GOVERNO DO ESTADO DE ALAGOAS
DEMONSTRATIVO DA DESPESA POR ÓRGÃOS E FUNÇÕES
CONSOLIDADO

Acumulado até Dezembro/2020

Emitido em: 30/03/21 17:24

R\$ 1,00

Anexo IX, da Lei 4.320/64

ÓRGÃOS/FUNÇÕES	PREVIDÊNCIA SOCIAL	SAÚDE	TRABALHO	EDUCAÇÃO	CULTURA	DIREITOS DA CIDADANIA
01000 - ASSEMBLÉIA LEGISLATIVA ESTADUAL	0,00	0,00	0,00	0,00	0,00	0,00
010001 - ASSEMBLÉIA LEGISLATIVA ESTADUAL	0,00	0,00	0,00	0,00	0,00	0,00
02000 - TRIBUNAL DE JUSTIÇA	0,00	0,00	0,00	0,00	0,00	0,00
020003 - TRIBUNAL DE JUSTIÇA	0,00	0,00	0,00	0,00	0,00	0,00
020561 - FUNDO ESPECIAL DA ESCOLA SUPERIOR DA MAGISTRATURA DO ESTADO DE ALAGOAS	0,00	0,00	0,00	0,00	0,00	0,00
02001 - FUNDO ESPECIAL DE MODERNIZAÇÃO DO PODER JUDICIÁRIO	0,00	0,00	0,00	0,00	0,00	0,00
020501 - FUNDO ESPECIAL DE MODERNIZAÇÃO DO PODER JUDICIÁRIO	0,00	0,00	0,00	0,00	0,00	0,00
03000 - MINISTÉRIO PÚBLICO	0,00	0,00	0,00	0,00	0,00	0,00
030004 - MINISTÉRIO PÚBLICO	0,00	0,00	0,00	0,00	0,00	0,00
04000 - TRIBUNAL DE CONTAS	0,00	0,00	0,00	0,00	0,00	0,00
010002 - TRIBUNAL DE CONTAS	0,00	0,00	0,00	0,00	0,00	0,00
04001 - FUNDO ESPECIAL DE DESENVOLVIMENTO DAS AÇÕES DO TRIBUNAL DE CONTAS DO ESTADO DE ALAGOAS	0,00	0,00	0,00	0,00	0,00	0,00
010500 - FUNDO ESPECIAL DE DESENVOLVIMENTO DAS AÇÕES DO TRIBUNAL DE CONTAS DO ESTADO DE ALAGOAS	0,00	0,00	0,00	0,00	0,00	0,00
06000 - PROCURADORIA GERAL DO ESTADO	0,00	0,00	0,00	0,00	0,00	0,00
110009 - PROCURADORIA GERAL DO ESTADO	0,00	0,00	0,00	0,00	0,00	0,00
110564 - FUNDO DE MODERNIZAÇÃO DA PROCURADORIA GERAL DO ESTADO	0,00	0,00	0,00	0,00	0,00	0,00
11001 - GABINETE DO VICE-GOVERNADOR	0,00	0,00	0,00	0,00	0,00	0,00
210013 - GABINETE DO VICE-GOVERNADOR	0,00	0,00	0,00	0,00	0,00	0,00
11002 - AGÊNCIA REGULADORA DOS SERVIÇOS PÚBLICOS DO ESTADO DE ALAGOAS	0,00	0,00	0,00	0,00	0,00	0,00
410504 - AGÊNCIA REGULADORA DOS SERVIÇOS PÚBLICOS DO ESTADO DE ALAGOAS	0,00	0,00	0,00	0,00	0,00	0,00
11006 - GABINETE CIVIL	0,00	0,00	0,00	0,00	0,00	0,00
110006 - GABINETE CIVIL	0,00	0,00	0,00	0,00	0,00	0,00
11008 - CONTROLADORIA GERAL DO ESTADO	0,00	0,00	0,00	0,00	0,00	0,00
110008 - CONTROLADORIA GERAL DO ESTADO	0,00	0,00	0,00	0,00	0,00	0,00



GOVERNO DO ESTADO DE ALAGOAS
DEMONSTRATIVO DA DESPESA POR ÓRGÃOS E FUNÇÕES
CONSOLIDADO

Acumulado até Dezembro/2020

Emitido em: 30/03/21 17:24

R\$ 1,00

Anexo IX, da Lei 4.320/64

ÓRGÃOS/FUNÇÕES	PREVIDÊNCIA SOCIAL	SAÚDE	TRABALHO	EDUCAÇÃO	CULTURA	DIREITOS DA CIDADANIA
12000 - DEFENSORIA PÚBLICA GERAL DO ESTADO DE ALAGOAS	0,00	0,00	0,00	0,00	0,00	0,00
110011 - DEFENSORIA PÚBLICA GERAL DO ESTADO DE ALAGOAS	0,00	0,00	0,00	0,00	0,00	0,00
110502 - FUNDO DE MODERNIZAÇÃO DA DEFENSORIA PÚBLICA GERAL DO ESTADO	0,00	0,00	0,00	0,00	0,00	0,00
13000 - SECRETARIA DE ESTADO DO PLANEJAMENTO, GESTÃO E PATRIMÔNIO	0,00	120.000,00	19.200,00	120.000,00	12.800,00	158.400,00
410017 - SECRETARIA DE ESTADO DO PLANEJAMENTO, GESTÃO E PATRIMÔNIO	0,00	120.000,00	19.200,00	120.000,00	12.800,00	158.400,00
410511 - FUNDO DE DESENVOLVIMENTO DE RECURSOS HUMANOS	0,00	0,00	0,00	0,00	0,00	0,00
13001 - COMPANHIA DE ADMINISTRAÇÃO DE RECURSOS HUMANOS E PATRIMONIAIS	0,00	0,00	0,00	0,00	0,00	0,00
410510 - COMPANHIA DE ADMINISTRAÇÃO DE RECURSOS HUMANOS E PATRIMONIAIS	0,00	0,00	0,00	0,00	0,00	0,00
13002 - AGÊNCIA DE MODERNIZAÇÃO DA GESTÃO DE PROCESSOS	15.387,99	3.484.973,80	6.600,00	2.406.488,41	4.599,30	847.787,70
410548 - AGÊNCIA DE MODERNIZAÇÃO DA GESTÃO DE PROCESSOS	15.387,99	3.484.973,80	6.600,00	2.406.488,41	4.599,30	847.787,70
13003 - INSTITUTO DE ASSISTÊNCIA À SAÚDE DOS SERVIDORES DO ESTADO DE ALAGOAS	0,00	35.301.696,43	0,00	0,00	0,00	0,00
510551 - INSTITUTO DE ASSISTÊNCIA À SAÚDE DOS SERVIDORES DO ESTADO DE ALAGOAS	0,00	35.301.696,43	0,00	0,00	0,00	0,00
13005 - ALAGOAS PREVIDÊNCIA	2.121.958.607,95	0,00	0,00	343.478.143,93	0,00	0,00
130569 - ALAGOAS PREVIDÊNCIA	63.002.165,92	0,00	0,00	0,00	0,00	0,00
130570 - FUNDO DE PREVIDÊNCIA DO ESTADO DE ALAGOAS	2.054.497,09	0,00	0,00	0,00	0,00	0,00
130571 - FUNDO FINANCEIRO DO ESTADO DE ALAGOAS	1.208.623.291,26	0,00	0,00	343.478.143,93	0,00	0,00
130572 - FUNDO DOS MILITARES DE ALAGOAS	848.278.653,68	0,00	0,00	0,00	0,00	0,00
14000 - SECRETARIA DE ESTADO DA AGRICULTURA, PECUÁRIA, PESCA E AQUICULTURA	0,00	0,00	0,00	0,00	0,00	0,00
520030 - SECRETARIA DE ESTADO DA AGRICULTURA, PECUÁRIA, PESCA E AQUICULTURA	0,00	0,00	0,00	0,00	0,00	0,00
14001 - INSTITUTO DE DESENVOLVIMENTO RURAL E ABASTECIMENTO DE ALAGOAS	0,00	0,00	0,00	0,00	0,00	0,00



GOVERNO DO ESTADO DE ALAGOAS
DEMONSTRATIVO DA DESPESA POR ÓRGÃOS E FUNÇÕES
CONSOLIDADO

Acumulado até Dezembro/2020

Emitido em: 30/03/21 17:24

R\$ 1,00

Anexo IX, da Lei 4.320/64

ÓRGÃOS/FUNÇÕES	PREVIDÊNCIA SOCIAL	SAÚDE	TRABALHO	EDUCAÇÃO	CULTURA	DIREITOS DA CIDADANIA
520528 - INSTITUTO DE DESENVOLVIMENTO RURAL E ABASTECIMENTO DE ALAGOAS	0,00	0,00	0,00	0,00	0,00	0,00
14002 - INSTITUTO DE TERRAS E REFORMA AGRÁRIA DE ALAGOAS	0,00	0,00	0,00	0,00	0,00	0,00
530541 - INSTITUTO DE TERRAS E REFORMA AGRÁRIA DE ALAGOAS	0,00	0,00	0,00	0,00	0,00	0,00
14003 - AGÊNCIA DE DEFESA E INSPEÇÃO AGROPECUÁRIA DE ALAGOAS	0,00	0,00	0,00	0,00	0,00	0,00
520555 - AGÊNCIA DE DEFESA E INSPEÇÃO AGROPECUÁRIA DE ALAGOAS	0,00	0,00	0,00	0,00	0,00	0,00
14004 - INSTITUTO DE INOVAÇÃO PARA O DESENVOLVIMENTO RURAL SUSTENTÁVEL	0,00	0,00	0,00	0,00	0,00	0,00
140566 - INSTITUTO DE INOVAÇÃO PARA O DESENVOLVIMENTO RURAL SUSTENTÁVEL	0,00	0,00	0,00	0,00	0,00	0,00
15000 - SECRETARIA DE ESTADO DA ASSISTÊNCIA E DESENVOLVIMENTO SOCIAL	0,00	0,00	0,00	0,00	0,00	0,00
510024 - SECRETARIA DE ESTADO DA ASSISTÊNCIA E DESENVOLVIMENTO SOCIAL	0,00	0,00	0,00	0,00	0,00	0,00
510526 - FUNDO ESTADUAL DE ASSISTÊNCIA SOCIAL	0,00	0,00	0,00	0,00	0,00	0,00
16000 - SECRETARIA DE ESTADO DA CIÊNCIA, DA TECNOLOGIA E DA INOVAÇÃO	0,00	0,00	0,00	0,00	0,00	0,00
520026 - SECRETARIA DE ESTADO DA CIÊNCIA, DA TECNOLOGIA E DA INOVAÇÃO	0,00	0,00	0,00	0,00	0,00	0,00
16001 - INSTITUTO DE METROLOGIA E QUALIDADE	0,00	0,00	0,00	0,00	0,00	0,00
520537 - INSTITUTO DE METROLOGIA E QUALIDADE	0,00	0,00	0,00	0,00	0,00	0,00
16002 - INSTITUTO DE TECNOLOGIA EM INFORMÁTICA E INFORMAÇÃO	0,00	0,00	0,00	0,00	0,00	0,00
410506 - INSTITUTO DE TECNOLOGIA EM INFORMÁTICA E INFORMAÇÃO	0,00	0,00	0,00	0,00	0,00	0,00
16003 - FUNDAÇÃO DE AMPARO À PESQUISA DO ESTADO DE ALAGOAS	0,00	0,00	0,00	0,00	0,00	0,00
510514 - FUNDAÇÃO DE AMPARO À PESQUISA DO ESTADO DE ALAGOAS	0,00	0,00	0,00	0,00	0,00	0,00
17000 - SECRETARIA DE ESTADO DA COMUNICAÇÃO	0,00	0,00	0,00	0,00	0,00	0,00
110010 - SECRETARIA DE ESTADO DA COMUNICAÇÃO	0,00	0,00	0,00	0,00	0,00	0,00
17001 - INSTITUTO ZUMBI DOS PALMARES	0,00	0,00	0,00	0,00	0,00	0,00



GOVERNO DO ESTADO DE ALAGOAS
DEMONSTRATIVO DA DESPESA POR ÓRGÃOS E FUNÇÕES
CONSOLIDADO

Acumulado até Dezembro/2020

Emitido em: 30/03/21 17:24

Anexo IX, da Lei 4.320/64

R\$ 1,00

ÓRGÃOS/FUNÇÕES	PREVIDÊNCIA SOCIAL	SAÚDE	TRABALHO	EDUCAÇÃO	CULTURA	DIREITOS DA CIDADANIA
510517 - INSTITUTO ZUMBI DOS PALMARES	0,00	0,00	0,00	0,00	0,00	0,00
18000 - SECRETARIA DE ESTADO DA CULTURA	0,00	0,00	0,00	0,00	48.222.506,79	0,00
510021 - SECRETARIA DE ESTADO DA CULTURA	0,00	0,00	0,00	0,00	12.123.744,42	0,00
510557 - FUNDO DESENVOLVIMENTO DE AÇÕES CULTURAIS	0,00	0,00	0,00	0,00	36.098.762,37	0,00
18001 - DIRETORIA DE TEATROS DO ESTADO DE ALAGOAS	0,00	0,00	0,00	0,00	2.539.918,86	0,00
510520 - DIRETORIA DE TEATROS DO ESTADO DE ALAGOAS	0,00	0,00	0,00	0,00	2.539.918,86	0,00
19000 - SECRETARIA DE ESTADO DA SEGURANÇA PÚBLICA	0,00	0,00	0,00	0,00	0,00	0,00
190563 - FUNDO ESPECIAL DE SEGURANÇA PÚBLICA DO ESTADO DE ALAGOAS	0,00	0,00	0,00	0,00	0,00	0,00
190565 - FUNDO ESTADUAL DE DEFESA CIVIL	0,00	0,00	0,00	0,00	0,00	0,00
540033 - SECRETARIA DE ESTADO DA SEGURANÇA PÚBLICA	0,00	0,00	0,00	0,00	0,00	0,00
19001 - POLÍCIA MILITAR DO ESTADO DE ALAGOAS	0,00	0,00	0,00	0,00	0,00	0,00
540034 - POLÍCIA MILITAR DO ESTADO DE ALAGOAS	0,00	0,00	0,00	0,00	0,00	0,00
19002 - POLÍCIA CIVIL DO ESTADO DE ALAGOAS	0,00	0,00	0,00	0,00	0,00	0,00
540035 - POLÍCIA CIVIL DO ESTADO DE ALAGOAS	0,00	0,00	0,00	0,00	0,00	0,00
19003 - CORPO DE BOMBEIROS MILITAR DO ESTADO DE ALAGOAS	0,00	0,00	0,00	0,00	0,00	0,00
540036 - CORPO DE BOMBEIROS MILITAR DO ESTADO DE ALAGOAS	0,00	0,00	0,00	0,00	0,00	0,00
19004 - PERÍCIA OFICIAL DO ESTADO DE ALAGOAS - PO/AL	0,00	0,00	0,00	0,00	0,00	0,00
190047 - PERÍCIA OFICIAL DO ESTADO DE ALAGOAS - PO/AL	0,00	0,00	0,00	0,00	0,00	0,00
19005 - COORDENADORIA ESTADUAL DE DEFESA CIVIL - CEDEC	0,00	0,00	0,00	0,00	0,00	0,00
190049 - COORDENADORIA ESTADUAL DE DEFESA CIVIL - CEDEC	0,00	0,00	0,00	0,00	0,00	0,00
19006 - DEPARTAMENTO ESTADUAL DE TRÂNSITO DE ALAGOAS	0,00	0,00	0,00	0,00	0,00	0,00



GOVERNO DO ESTADO DE ALAGOAS
DEMONSTRATIVO DA DESPESA POR ÓRGÃOS E FUNÇÕES
CONSOLIDADO

Acumulado até Dezembro/2020

Emitido em: 30/03/21 17:24

R\$ 1,00

Anexo IX, da Lei 4.320/64

ÓRGÃOS/FUNÇÕES	PREVIDÊNCIA SOCIAL	SAÚDE	TRABALHO	EDUCAÇÃO	CULTURA	DIREITOS DA CIDADANIA
410512 - DEPARTAMENTO ESTADUAL DE TRÂNSITO DE ALAGOAS	0,00	0,00	0,00	0,00	0,00	0,00
20000 - SECRETARIA DE ESTADO DA EDUCAÇÃO	0,00	0,00	0,00	841.576.529,20	0,00	0,00
510020 - SECRETARIA DE ESTADO DA EDUCAÇÃO	0,00	0,00	0,00	841.576.529,20	0,00	0,00
20001 - UNIVERSIDADE ESTADUAL DE ALAGOAS	0,00	0,00	0,00	40.603.385,11	0,00	0,00
510516 - UNIVERSIDADE ESTADUAL DE ALAGOAS	0,00	0,00	0,00	40.603.385,11	0,00	0,00
21000 - SECRETARIA DE ESTADO DA FAZENDA	0,00	0,00	0,00	0,00	0,00	0,00
410018 - SECRETARIA DE ESTADO DA FAZENDA	0,00	0,00	0,00	0,00	0,00	0,00
410513 - FUNDO DE MODERNIZAÇÃO E DESENVOLVIMENTO FAZENDÁRIO	0,00	0,00	0,00	0,00	0,00	0,00
23000 - SECRETARIA DE ESTADO DO MEIO AMBIENTE E DOS RECURSOS HÍDRICOS	0,00	0,00	0,00	0,00	0,00	0,00
530032 - SECRETARIA DE ESTADO DO MEIO AMBIENTE E DOS RECURSOS HÍDRICOS	0,00	0,00	0,00	0,00	0,00	0,00
530543 - FUNDO DE RECURSOS HÍDRICOS	0,00	0,00	0,00	0,00	0,00	0,00
23001 - INSTITUTO DO MEIO AMBIENTE DO ESTADO DE ALAGOAS	0,00	0,00	0,00	0,00	0,00	0,00
530542 - INSTITUTO DO MEIO AMBIENTE DO ESTADO DE ALAGOAS	0,00	0,00	0,00	0,00	0,00	0,00
24000 - SECRETARIA DE ESTADO DA MULHER E DOS DIREITOS HUMANOS	0,00	0,00	0,00	0,00	0,00	6.027.114,98
540037 - SECRETARIA DE ESTADO DA MULHER E DOS DIREITOS HUMANOS	0,00	0,00	0,00	0,00	0,00	6.027.114,98
24001 - INSTITUTO DE PROTEÇÃO E DEFESA DO CONSUMIDOR DE ALAGOAS -AL	0,00	0,00	0,00	0,00	0,00	5.442.235,98
540547 - FUNDO ESTADUAL DE DEFESA DO CONSUMIDOR	0,00	0,00	0,00	0,00	0,00	3.059.345,68
540573 - INSTITUTO DE PROTEÇÃO E DEFESA DO CONSUMIDOR DE ALAGOAS -AL	0,00	0,00	0,00	0,00	0,00	2.382.890,30
26000 - SECRETARIA DE ESTADO DA INFRAESTRUTURA	0,00	0,00	0,00	0,00	0,00	0,00
530031 - SECRETARIA DE ESTADO DA INFRAESTRUTURA	0,00	0,00	0,00	0,00	0,00	0,00
26002 - SERVIÇOS DE ENGENHARIA DE ALAGOAS S. A.	0,00	0,00	0,00	0,00	0,00	0,00
530539 - SERVIÇOS DE ENGENHARIA DE ALAGOAS S.A.	0,00	0,00	0,00	0,00	0,00	0,00



GOVERNO DO ESTADO DE ALAGOAS
DEMONSTRATIVO DA DESPESA POR ÓRGÃOS E FUNÇÕES
CONSOLIDADO

Acumulado até Dezembro/2020

Emitido em: 30/03/21 17:24

R\$ 1,00

Anexo IX, da Lei 4.320/64

ÓRGÃOS/FUNÇÕES	PREVIDÊNCIA SOCIAL	SAÚDE	TRABALHO	EDUCAÇÃO	CULTURA	DIREITOS DA CIDADANIA
27000 - SECRETARIA DE ESTADO DA SAÚDE	0,00	1.384.259.097,73	0,00	0,00	0,00	0,00
510023 - SECRETARIA DE ESTADO DA SAÚDE	0,00	285.421.403,75	0,00	0,00	0,00	0,00
510524 - FUNDO ESTADUAL DE SAÚDE	0,00	1.098.837.693,98	0,00	0,00	0,00	0,00
27001 - LABORATÓRIO INDUSTRIAL FARMACÊUTICO	0,00	0,00	0,00	0,00	0,00	0,00
520527 - LABORATÓRIO INDUSTRIAL FARMACÊUTICO	0,00	0,00	0,00	0,00	0,00	0,00
27002 - UNIVERSIDADE ESTADUAL DE CIÊNCIAS DA SAÚDE DE ALAGOAS	0,00	181.981.483,90	0,00	53.734.625,49	0,00	0,00
510556 - UNIVERSIDADE ESTADUAL DE CIÊNCIAS DA SAÚDE DE ALAGOAS	0,00	181.981.483,90	0,00	53.734.625,49	0,00	0,00
28000 - SECRETARIA DE ESTADO DO TRABALHO E EMPREGO	0,00	0,00	5.680.919,08	0,00	0,00	0,00
520027 - SECRETARIA DE ESTADO DO TRABALHO E EMPREGO	0,00	0,00	5.680.919,08	0,00	0,00	0,00
29000 - SECRETARIA DE ESTADO DO DESENVOLVIMENTO ECONÔMICO E TURISMO	0,00	0,00	0,00	0,00	0,00	0,00
520028 - SECRETARIA DE ESTADO DO DESENVOLVIMENTO ECONÔMICO E TURISMO	0,00	0,00	0,00	0,00	0,00	0,00
520533 - FUNDO DO TURISMO	0,00	0,00	0,00	0,00	0,00	0,00
29001 - AGÊNCIA DE FOMENTO DE ALAGOAS	0,00	0,00	0,00	0,00	0,00	0,00
250505 - AGÊNCIA DE FOMENTO DE ALAGOAS	0,00	0,00	0,00	0,00	0,00	0,00
29003 - FUNDO DE REGISTRO E DO COMÉRCIO	0,00	0,00	0,00	0,00	0,00	0,00
520534 - FUNDO DE REGISTRO E DO COMÉRCIO	0,00	0,00	0,00	0,00	0,00	0,00
30000 - SECRETARIA DE ESTADO DE PREVENÇÃO A VIOLÊNCIA	0,00	0,00	0,00	0,00	0,00	62.083.474,96
300041 - SECRETARIA DE ESTADO DE PREVENÇÃO À VIOLÊNCIA	0,00	0,00	0,00	0,00	0,00	62.082.990,46
540545 - FUNDO PARA INFÂNCIA E ADOLESCÊNCIA	0,00	0,00	0,00	0,00	0,00	484,50
34000 - SECRETARIA DE ESTADO DE RESSOCIALIZAÇÃO E INCLUSÃO SOCIAL	0,00	0,00	0,00	0,00	0,00	197.764.403,43
340051 - SECRETARIA DE ESTADO DE RESSOCIALIZAÇÃO E INCLUSÃO SOCIAL	0,00	0,00	0,00	0,00	0,00	192.663.600,48
340568 - FUNDO PENITENCIÁRIO DO ESTADO DE ALAGOAS	0,00	0,00	0,00	0,00	0,00	5.100.802,95
35000 - SECRETARIA DE ESTADO DE TRANSPORTE E DESENVOLVIMENTO URBANO	0,00	0,00	0,00	0,00	0,00	0,00



GOVERNO DO ESTADO DE ALAGOAS
DEMONSTRATIVO DA DESPESA POR ÓRGÃOS E FUNÇÕES
CONSOLIDADO

Acumulado até Dezembro/2020

Emitido em: 30/03/21 17:24

R\$ 1,00

Anexo IX, da Lei 4.320/64

ÓRGÃOS/FUNÇÕES	PREVIDÊNCIA SOCIAL	SAÚDE	TRABALHO	EDUCAÇÃO	CULTURA	DIREITOS DA CIDADANIA
350032 - SECRETARIA DE ESTADO DE TRANSPORTE E DESENVOLVIMENTO URBANO	0,00	0,00	0,00	0,00	0,00	0,00
35001 - DEPARTAMENTO DE ESTRADAS DE RODAGEM	0,00	0,00	0,00	0,00	0,00	0,00
530538 - DEPARTAMENTO DE ESTRADAS DE RODAGEM	0,00	0,00	0,00	0,00	0,00	0,00
36000 - SECRETARIA DE ESTADO DO ESPORTE, LAZER E JUVENTUDE	0,00	0,00	0,00	0,00	0,00	0,00
360021 - SECRETARIA DE ESTADO DO ESPORTE, LAZER E JUVENTUDE	0,00	0,00	0,00	0,00	0,00	0,00
510522 - FUNDO ESPECIAL DE DESENVOLVIMENTO DOS ESPORTES	0,00	0,00	0,00	0,00	0,00	0,00
91000 - ENCARGOS GERAIS DO ESTADO - RECURSOS SOB SUPERVISÃO DA SEFAZ	0,00	0,00	0,00	83.720.573,05	0,00	0,00
910997 - ENCARGOS GERAIS DO ESTADO - RECURSOS SOB SUPERVISÃO DA SEFAZ	0,00	0,00	0,00	83.720.573,05	0,00	0,00
TOTAL	2.121.973.995,94	1.605.147.251,86	5.706.719,08	1.365.639.745,19	50.779.824,95	272.323.417,05



GOVERNO DO ESTADO DE ALAGOAS
DEMONSTRATIVO DA DESPESA POR ÓRGÃOS E FUNÇÕES
CONSOLIDADO

Acumulado até Dezembro/2020

Emitido em: 30/03/21 17:24

R\$ 1,00

Anexo IX, da Lei 4.320/64

ÓRGÃOS/FUNÇÕES	URBANISMO	HABITAÇÃO	SANEAMENTO	GESTÃO AMBIENTAL	CIÊNCIAS E TECNOLOGIA	AGRICULTURA
01000 - ASSEMBLÉIA LEGISLATIVA ESTADUAL	0,00	0,00	0,00	0,00	0,00	0,00
010001 - ASSEMBLÉIA LEGISLATIVA ESTADUAL	0,00	0,00	0,00	0,00	0,00	0,00
02000 - TRIBUNAL DE JUSTIÇA	0,00	0,00	0,00	0,00	0,00	0,00
020003 - TRIBUNAL DE JUSTIÇA	0,00	0,00	0,00	0,00	0,00	0,00
020561 - FUNDO ESPECIAL DA ESCOLA SUPERIOR DA MAGISTRATURA DO ESTADO DE ALAGOAS	0,00	0,00	0,00	0,00	0,00	0,00
02001 - FUNDO ESPECIAL DE MODERNIZAÇÃO DO PODER JUDICIÁRIO	0,00	0,00	0,00	0,00	0,00	0,00
020501 - FUNDO ESPECIAL DE MODERNIZAÇÃO DO PODER JUDICIÁRIO	0,00	0,00	0,00	0,00	0,00	0,00
03000 - MINISTÉRIO PÚBLICO	0,00	0,00	0,00	0,00	0,00	0,00
030004 - MINISTÉRIO PÚBLICO	0,00	0,00	0,00	0,00	0,00	0,00
04000 - TRIBUNAL DE CONTAS	0,00	0,00	0,00	0,00	0,00	0,00
010002 - TRIBUNAL DE CONTAS	0,00	0,00	0,00	0,00	0,00	0,00
04001 - FUNDO ESPECIAL DE DESENVOLVIMENTO DAS AÇÕES DO TRIBUNAL DE CONTAS DO ESTADO DE ALAGOAS	0,00	0,00	0,00	0,00	0,00	0,00
010500 - FUNDO ESPECIAL DE DESENVOLVIMENTO DAS AÇÕES DO TRIBUNAL DE CONTAS DO ESTADO DE ALAGOAS	0,00	0,00	0,00	0,00	0,00	0,00
06000 - PROCURADORIA GERAL DO ESTADO	0,00	0,00	0,00	0,00	0,00	0,00
110009 - PROCURADORIA GERAL DO ESTADO	0,00	0,00	0,00	0,00	0,00	0,00
110564 - FUNDO DE MODERNIZAÇÃO DA PROCURADORIA GERAL DO ESTADO	0,00	0,00	0,00	0,00	0,00	0,00
11001 - GABINETE DO VICE-GOVERNADOR	0,00	0,00	0,00	0,00	0,00	0,00
210013 - GABINETE DO VICE-GOVERNADOR	0,00	0,00	0,00	0,00	0,00	0,00
11002 - AGÊNCIA REGULADORA DOS SERVIÇOS PÚBLICOS DO ESTADO DE ALAGOAS	0,00	0,00	0,00	0,00	0,00	0,00
410504 - AGÊNCIA REGULADORA DOS SERVIÇOS PÚBLICOS DO ESTADO DE ALAGOAS	0,00	0,00	0,00	0,00	0,00	0,00
11006 - GABINETE CIVIL	0,00	0,00	0,00	0,00	0,00	0,00
110006 - GABINETE CIVIL	0,00	0,00	0,00	0,00	0,00	0,00
11008 - CONTROLADORIA GERAL DO ESTADO	0,00	0,00	0,00	0,00	0,00	0,00
110008 - CONTROLADORIA GERAL DO ESTADO	0,00	0,00	0,00	0,00	0,00	0,00



GOVERNO DO ESTADO DE ALAGOAS
DEMONSTRATIVO DA DESPESA POR ÓRGÃOS E FUNÇÕES
CONSOLIDADO

Acumulado até Dezembro/2020

Emitido em: 30/03/21 17:24

R\$ 1,00

Anexo IX, da Lei 4.320/64

ÓRGÃOS/FUNÇÕES	URBANISMO	HABITAÇÃO	SANEAMENTO	GESTÃO AMBIENTAL	CIÊNCIAS E TECNOLOGIA	AGRICULTURA
12000 - DEFENSORIA PÚBLICA GERAL DO ESTADO DE ALAGOAS	0,00	0,00	0,00	0,00	0,00	0,00
110011 - DEFENSORIA PÚBLICA GERAL DO ESTADO DE ALAGOAS	0,00	0,00	0,00	0,00	0,00	0,00
110502 - FUNDO DE MODERNIZAÇÃO DA DEFENSORIA PÚBLICA GERAL DO ESTADO	0,00	0,00	0,00	0,00	0,00	0,00
13000 - SECRETARIA DE ESTADO DO PLANEJAMENTO, GESTÃO E PATRIMÔNIO	0,00	0,00	0,00	19.200,00	19.200,00	19.200,00
410017 - SECRETARIA DE ESTADO DO PLANEJAMENTO, GESTÃO E PATRIMÔNIO	0,00	0,00	0,00	19.200,00	19.200,00	19.200,00
410511 - FUNDO DE DESENVOLVIMENTO DE RECURSOS HUMANOS	0,00	0,00	0,00	0,00	0,00	0,00
13001 - COMPANHIA DE ADMINISTRAÇÃO DE RECURSOS HUMANOS E PATRIMONIAIS	0,00	2.123,84	0,00	0,00	0,00	0,00
410510 - COMPANHIA DE ADMINISTRAÇÃO DE RECURSOS HUMANOS E PATRIMONIAIS	0,00	2.123,84	0,00	0,00	0,00	0,00
13002 - AGÊNCIA DE MODERNIZAÇÃO DA GESTÃO DE PROCESSOS	0,00	0,00	0,00	180.239,63	19.166,61	226.290,00
410548 - AGÊNCIA DE MODERNIZAÇÃO DA GESTÃO DE PROCESSOS	0,00	0,00	0,00	180.239,63	19.166,61	226.290,00
13003 - INSTITUTO DE ASSISTÊNCIA À SAÚDE DOS SERVIDORES DO ESTADO DE ALAGOAS	0,00	0,00	0,00	0,00	0,00	0,00
510551 - INSTITUTO DE ASSISTÊNCIA À SAÚDE DOS SERVIDORES DO ESTADO DE ALAGOAS	0,00	0,00	0,00	0,00	0,00	0,00
13005 - ALAGOAS PREVIDÊNCIA	0,00	0,00	0,00	0,00	0,00	0,00
130569 - ALAGOAS PREVIDÊNCIA	0,00	0,00	0,00	0,00	0,00	0,00
130570 - FUNDO DE PREVIDÊNCIA DO ESTADO DE ALAGOAS	0,00	0,00	0,00	0,00	0,00	0,00
130571 - FUNDO FINANCEIRO DO ESTADO DE ALAGOAS	0,00	0,00	0,00	0,00	0,00	0,00
130572 - FUNDO DOS MILITARES DE ALAGOAS	0,00	0,00	0,00	0,00	0,00	0,00
14000 - SECRETARIA DE ESTADO DA AGRICULTURA, PECUÁRIA, PESCA E AQUICULTURA	0,00	0,00	0,00	0,00	0,00	45.868.114,66
520030 - SECRETARIA DE ESTADO DA AGRICULTURA, PECUÁRIA, PESCA E AQUICULTURA	0,00	0,00	0,00	0,00	0,00	45.868.114,66
14001 - INSTITUTO DE DESENVOLVIMENTO RURAL E ABASTECIMENTO DE ALAGOAS	0,00	0,00	0,00	0,00	0,00	5.460.072,31



GOVERNO DO ESTADO DE ALAGOAS
DEMONSTRATIVO DA DESPESA POR ÓRGÃOS E FUNÇÕES
CONSOLIDADO

Acumulado até Dezembro/2020

Emitido em: 30/03/21 17:24

Anexo IX, da Lei 4.320/64

R\$ 1,00

ÓRGÃOS/FUNÇÕES	URBANISMO	HABITAÇÃO	SANEAMENTO	GESTÃO AMBIENTAL	CIÊNCIAS E TECNOLOGIA	AGRICULTURA
520528 - INSTITUTO DE DESENVOLVIMENTO RURAL E ABASTECIMENTO DE ALAGOAS	0,00	0,00	0,00	0,00	0,00	5.460.072,31
14002 - INSTITUTO DE TERRAS E REFORMA AGRÁRIA DE ALAGOAS	0,00	0,00	0,00	0,00	0,00	7.872.651,02
530541 - INSTITUTO DE TERRAS E REFORMA AGRÁRIA DE ALAGOAS	0,00	0,00	0,00	0,00	0,00	7.872.651,02
14003 - AGÊNCIA DE DEFESA E INSPEÇÃO AGROPECUÁRIA DE ALAGOAS	0,00	0,00	0,00	0,00	0,00	14.964.094,03
520555 - AGÊNCIA DE DEFESA E INSPEÇÃO AGROPECUÁRIA DE ALAGOAS	0,00	0,00	0,00	0,00	0,00	14.964.094,03
14004 - INSTITUTO DE INOVAÇÃO PARA O DESENVOLVIMENTO RURAL SUSTENTÁVEL	0,00	0,00	0,00	0,00	0,00	4.000.952,87
140566 - INSTITUTO DE INOVAÇÃO PARA O DESENVOLVIMENTO RURAL SUSTENTÁVEL	0,00	0,00	0,00	0,00	0,00	4.000.952,87
15000 - SECRETARIA DE ESTADO DA ASSISTÊNCIA E DESENVOLVIMENTO SOCIAL	0,00	0,00	0,00	0,00	0,00	0,00
510024 - SECRETARIA DE ESTADO DA ASSISTÊNCIA E DESENVOLVIMENTO SOCIAL	0,00	0,00	0,00	0,00	0,00	0,00
510526 - FUNDO ESTADUAL DE ASSISTÊNCIA SOCIAL	0,00	0,00	0,00	0,00	0,00	0,00
16000 - SECRETARIA DE ESTADO DA CIÊNCIA, DA TECNOLOGIA E DA INOVAÇÃO	0,00	0,00	0,00	0,00	4.776.264,57	0,00
520026 - SECRETARIA DE ESTADO DA CIÊNCIA, DA TECNOLOGIA E DA INOVAÇÃO	0,00	0,00	0,00	0,00	4.776.264,57	0,00
16001 - INSTITUTO DE METROLOGIA E QUALIDADE	0,00	0,00	0,00	0,00	0,00	0,00
520537 - INSTITUTO DE METROLOGIA E QUALIDADE	0,00	0,00	0,00	0,00	0,00	0,00
16002 - INSTITUTO DE TECNOLOGIA EM INFORMÁTICA E INFORMAÇÃO	0,00	0,00	0,00	0,00	52.203.839,83	0,00
410506 - INSTITUTO DE TECNOLOGIA EM INFORMÁTICA E INFORMAÇÃO	0,00	0,00	0,00	0,00	52.203.839,83	0,00
16003 - FUNDAÇÃO DE AMPARO À PESQUISA DO ESTADO DE ALAGOAS	0,00	0,00	0,00	691.000,00	12.432.280,41	0,00
510514 - FUNDAÇÃO DE AMPARO À PESQUISA DO ESTADO DE ALAGOAS	0,00	0,00	0,00	691.000,00	12.432.280,41	0,00
17000 - SECRETARIA DE ESTADO DA COMUNICAÇÃO	0,00	0,00	0,00	0,00	0,00	0,00
110010 - SECRETARIA DE ESTADO DA COMUNICAÇÃO	0,00	0,00	0,00	0,00	0,00	0,00
17001 - INSTITUTO ZUMBI DOS PALMARES	0,00	0,00	0,00	0,00	0,00	0,00



GOVERNO DO ESTADO DE ALAGOAS
DEMONSTRATIVO DA DESPESA POR ÓRGÃOS E FUNÇÕES
CONSOLIDADO

Acumulado até Dezembro/2020

Emitido em: 30/03/21 17:24

R\$ 1,00

Anexo IX, da Lei 4.320/64

ÓRGÃOS/FUNÇÕES	URBANISMO	HABITAÇÃO	SANEAMENTO	GESTÃO AMBIENTAL	CIÊNCIAS E TECNOLOGIA	AGRICULTURA
510517 - INSTITUTO ZUMBI DOS PALMARES	0,00	0,00	0,00	0,00	0,00	0,00
18000 - SECRETARIA DE ESTADO DA CULTURA	0,00	0,00	0,00	0,00	0,00	0,00
510021 - SECRETARIA DE ESTADO DA CULTURA	0,00	0,00	0,00	0,00	0,00	0,00
510557 - FUNDO DESENVOLVIMENTO DE AÇÕES CULTURAIS	0,00	0,00	0,00	0,00	0,00	0,00
18001 - DIRETORIA DE TEATROS DO ESTADO DE ALAGOAS	0,00	0,00	0,00	0,00	0,00	0,00
510520 - DIRETORIA DE TEATROS DO ESTADO DE ALAGOAS	0,00	0,00	0,00	0,00	0,00	0,00
19000 - SECRETARIA DE ESTADO DA SEGURANÇA PÚBLICA	0,00	0,00	0,00	0,00	0,00	0,00
190563 - FUNDO ESPECIAL DE SEGURANÇA PÚBLICA DO ESTADO DE ALAGOAS	0,00	0,00	0,00	0,00	0,00	0,00
190565 - FUNDO ESTADUAL DE DEFESA CIVIL	0,00	0,00	0,00	0,00	0,00	0,00
540033 - SECRETARIA DE ESTADO DA SEGURANÇA PÚBLICA	0,00	0,00	0,00	0,00	0,00	0,00
19001 - POLÍCIA MILITAR DO ESTADO DE ALAGOAS	0,00	0,00	0,00	0,00	0,00	0,00
540034 - POLÍCIA MILITAR DO ESTADO DE ALAGOAS	0,00	0,00	0,00	0,00	0,00	0,00
19002 - POLÍCIA CIVIL DO ESTADO DE ALAGOAS	0,00	0,00	0,00	0,00	0,00	0,00
540035 - POLÍCIA CIVIL DO ESTADO DE ALAGOAS	0,00	0,00	0,00	0,00	0,00	0,00
19003 - CORPO DE BOMBEIROS MILITAR DO ESTADO DE ALAGOAS	0,00	0,00	0,00	0,00	0,00	0,00
540036 - CORPO DE BOMBEIROS MILITAR DO ESTADO DE ALAGOAS	0,00	0,00	0,00	0,00	0,00	0,00
19004 - PERÍCIA OFICIAL DO ESTADO DE ALAGOAS - PO/AL	0,00	0,00	0,00	0,00	0,00	0,00
190047 - PERÍCIA OFICIAL DO ESTADO DE ALAGOAS - PO/AL	0,00	0,00	0,00	0,00	0,00	0,00
19005 - COORDENADORIA ESTADUAL DE DEFESA CIVIL - CEDEC	0,00	0,00	0,00	0,00	0,00	0,00
190049 - COORDENADORIA ESTADUAL DE DEFESA CIVIL - CEDEC	0,00	0,00	0,00	0,00	0,00	0,00
19006 - DEPARTAMENTO ESTADUAL DE TRÂNSITO DE ALAGOAS	0,00	0,00	0,00	0,00	0,00	0,00



GOVERNO DO ESTADO DE ALAGOAS
DEMONSTRATIVO DA DESPESA POR ÓRGÃOS E FUNÇÕES
CONSOLIDADO

Acumulado até Dezembro/2020

Emitido em: 30/03/21 17:24

R\$ 1,00

Anexo IX, da Lei 4.320/64

ÓRGÃOS/FUNÇÕES	URBANISMO	HABITAÇÃO	SANEAMENTO	GESTÃO AMBIENTAL	CIÊNCIAS E TECNOLOGIA	AGRICULTURA
410512 - DEPARTAMENTO ESTADUAL DE TRÂNSITO DE ALAGOAS	0,00	0,00	0,00	0,00	0,00	0,00
20000 - SECRETARIA DE ESTADO DA EDUCAÇÃO	0,00	0,00	0,00	0,00	0,00	0,00
510020 - SECRETARIA DE ESTADO DA EDUCAÇÃO	0,00	0,00	0,00	0,00	0,00	0,00
20001 - UNIVERSIDADE ESTADUAL DE ALAGOAS	0,00	0,00	0,00	0,00	0,00	0,00
510516 - UNIVERSIDADE ESTADUAL DE ALAGOAS	0,00	0,00	0,00	0,00	0,00	0,00
21000 - SECRETARIA DE ESTADO DA FAZENDA	0,00	0,00	0,00	0,00	0,00	0,00
410018 - SECRETARIA DE ESTADO DA FAZENDA	0,00	0,00	0,00	0,00	0,00	0,00
410513 - FUNDO DE MODERNIZAÇÃO E DESENVOLVIMENTO FAZENDÁRIO	0,00	0,00	0,00	0,00	0,00	0,00
23000 - SECRETARIA DE ESTADO DO MEIO AMBIENTE E DOS RECURSOS HÍDRICOS	0,00	0,00	0,00	19.512.806,41	0,00	0,00
530032 - SECRETARIA DE ESTADO DO MEIO AMBIENTE E DOS RECURSOS HÍDRICOS	0,00	0,00	0,00	3.442.106,80	0,00	0,00
530543 - FUNDO DE RECURSOS HÍDRICOS	0,00	0,00	0,00	16.070.699,61	0,00	0,00
23001 - INSTITUTO DO MEIO AMBIENTE DO ESTADO DE ALAGOAS	0,00	0,00	0,00	14.819.372,02	0,00	0,00
530542 - INSTITUTO DO MEIO AMBIENTE DO ESTADO DE ALAGOAS	0,00	0,00	0,00	14.819.372,02	0,00	0,00
24000 - SECRETARIA DE ESTADO DA MULHER E DOS DIREITOS HUMANOS	0,00	0,00	0,00	0,00	0,00	0,00
540037 - SECRETARIA DE ESTADO DA MULHER E DOS DIREITOS HUMANOS	0,00	0,00	0,00	0,00	0,00	0,00
24001 - INSTITUTO DE PROTEÇÃO E DEFESA DO CONSUMIDOR DE ALAGOAS -AL	0,00	0,00	0,00	0,00	0,00	0,00
540547 - FUNDO ESTADUAL DE DEFESA DO CONSUMIDOR	0,00	0,00	0,00	0,00	0,00	0,00
540573 - INSTITUTO DE PROTEÇÃO E DEFESA DO CONSUMIDOR DE ALAGOAS -AL	0,00	0,00	0,00	0,00	0,00	0,00
26000 - SECRETARIA DE ESTADO DA INFRAESTRUTURA	26.690.339,12	14.600.650,95	21.747.357,58	106.945.295,94	0,00	0,00
530031 - SECRETARIA DE ESTADO DA INFRAESTRUTURA	26.690.339,12	14.600.650,95	21.747.357,58	106.945.295,94	0,00	0,00
26002 - SERVIÇOS DE ENGENHARIA DE ALAGOAS S. A.	0,00	0,00	0,00	0,00	0,00	0,00
530539 - SERVIÇOS DE ENGENHARIA DE ALAGOAS S.A.	0,00	0,00	0,00	0,00	0,00	0,00



GOVERNO DO ESTADO DE ALAGOAS
DEMONSTRATIVO DA DESPESA POR ÓRGÃOS E FUNÇÕES
CONSOLIDADO

Acumulado até Dezembro/2020

Emitido em: 30/03/21 17:24

R\$ 1,00

Anexo IX, da Lei 4.320/64

ÓRGÃOS/FUNÇÕES	URBANISMO	HABITAÇÃO	SANEAMENTO	GESTÃO AMBIENTAL	CIÊNCIAS E TECNOLOGIA	AGRICULTURA
27000 - SECRETARIA DE ESTADO DA SAÚDE	0,00	0,00	0,00	0,00	0,00	0,00
510023 - SECRETARIA DE ESTADO DA SAÚDE	0,00	0,00	0,00	0,00	0,00	0,00
510524 - FUNDO ESTADUAL DE SAÚDE	0,00	0,00	0,00	0,00	0,00	0,00
27001 - LABORATÓRIO INDUSTRIAL FARMACÊUTICO	0,00	0,00	0,00	0,00	0,00	0,00
520527 - LABORATÓRIO INDUSTRIAL FARMACÊUTICO	0,00	0,00	0,00	0,00	0,00	0,00
27002 - UNIVERSIDADE ESTADUAL DE CIÊNCIAS DA SAÚDE DE ALAGOAS	0,00	0,00	0,00	0,00	0,00	0,00
510556 - UNIVERSIDADE ESTADUAL DE CIÊNCIAS DA SAÚDE DE ALAGOAS	0,00	0,00	0,00	0,00	0,00	0,00
28000 - SECRETARIA DE ESTADO DO TRABALHO E EMPREGO	0,00	0,00	0,00	0,00	0,00	0,00
520027 - SECRETARIA DE ESTADO DO TRABALHO E EMPREGO	0,00	0,00	0,00	0,00	0,00	0,00
29000 - SECRETARIA DE ESTADO DO DESENVOLVIMENTO ECONÔMICO E TURISMO	24.242.434,07	0,00	0,00	0,00	0,00	0,00
520028 - SECRETARIA DE ESTADO DO DESENVOLVIMENTO ECONÔMICO E TURISMO	24.242.434,07	0,00	0,00	0,00	0,00	0,00
520533 - FUNDO DO TURISMO	0,00	0,00	0,00	0,00	0,00	0,00
29001 - AGÊNCIA DE FOMENTO DE ALAGOAS	0,00	0,00	0,00	0,00	0,00	0,00
250505 - AGÊNCIA DE FOMENTO DE ALAGOAS	0,00	0,00	0,00	0,00	0,00	0,00
29003 - FUNDO DE REGISTRO E DO COMÉRCIO	0,00	0,00	0,00	0,00	0,00	0,00
520534 - FUNDO DE REGISTRO E DO COMÉRCIO	0,00	0,00	0,00	0,00	0,00	0,00
30000 - SECRETARIA DE ESTADO DE PREVENÇÃO A VIOLÊNCIA	0,00	0,00	0,00	0,00	0,00	0,00
300041 - SECRETARIA DE ESTADO DE PREVENÇÃO À VIOLÊNCIA	0,00	0,00	0,00	0,00	0,00	0,00
540545 - FUNDO PARA INFÂNCIA E ADOLESCÊNCIA	0,00	0,00	0,00	0,00	0,00	0,00
34000 - SECRETARIA DE ESTADO DE RESSOCIALIZAÇÃO E INCLUSÃO SOCIAL	0,00	0,00	0,00	0,00	0,00	0,00
340051 - SECRETARIA DE ESTADO DE RESSOCIALIZAÇÃO E INCLUSÃO SOCIAL	0,00	0,00	0,00	0,00	0,00	0,00
340568 - FUNDO PENITENCIÁRIO DO ESTADO DE ALAGOAS	0,00	0,00	0,00	0,00	0,00	0,00
35000 - SECRETARIA DE ESTADO DE TRANSPORTE E DESENVOLVIMENTO URBANO	0,00	0,00	0,00	0,00	0,00	0,00



GOVERNO DO ESTADO DE ALAGOAS
DEMONSTRATIVO DA DESPESA POR ÓRGÃOS E FUNÇÕES
CONSOLIDADO

Acumulado até Dezembro/2020

Emitido em: 30/03/21 17:24

R\$ 1,00

Anexo IX, da Lei 4.320/64

ÓRGÃOS/FUNÇÕES	URBANISMO	HABITAÇÃO	SANEAMENTO	GESTÃO AMBIENTAL	CIÊNCIAS E TECNOLOGIA	AGRICULTURA
350032 - SECRETARIA DE ESTADO DE TRANSPORTE E DESENVOLVIMENTO URBANO	0,00	0,00	0,00	0,00	0,00	0,00
35001 - DEPARTAMENTO DE ESTRADAS DE RODAGEM	0,00	0,00	0,00	0,00	0,00	0,00
530538 - DEPARTAMENTO DE ESTRADAS DE RODAGEM	0,00	0,00	0,00	0,00	0,00	0,00
36000 - SECRETARIA DE ESTADO DO ESPORTE, LAZER E JUVENTUDE	0,00	0,00	0,00	0,00	0,00	0,00
360021 - SECRETARIA DE ESTADO DO ESPORTE, LAZER E JUVENTUDE	0,00	0,00	0,00	0,00	0,00	0,00
510522 - FUNDO ESPECIAL DE DESENVOLVIMENTO DOS ESPORTES	0,00	0,00	0,00	0,00	0,00	0,00
91000 - ENCARGOS GERAIS DO ESTADO - RECURSOS SOB SUPERVISÃO DA SEFAZ	0,00	0,00	0,00	0,00	0,00	0,00
910997 - ENCARGOS GERAIS DO ESTADO - RECURSOS SOB SUPERVISÃO DA SEFAZ	0,00	0,00	0,00	0,00	0,00	0,00
TOTAL	50.932.773,19	14.602.774,79	21.747.357,58	142.167.914,00	69.450.751,42	78.411.374,89



GOVERNO DO ESTADO DE ALAGOAS
DEMONSTRATIVO DA DESPESA POR ÓRGÃOS E FUNÇÕES
CONSOLIDADO

Acumulado até Dezembro/2020

Emitido em: 30/03/21 17:24

R\$ 1,00

Anexo IX, da Lei 4.320/64

ÓRGÃOS/FUNÇÕES	ORGANIZAÇÃO AGRÁRIA	INDÚSTRIA	COMÉRCIO E SERVIÇOS	COMUNICAÇÕES	TRANSPORTE	DESPORTO E LAZER
01000 - ASSEMBLÉIA LEGISLATIVA ESTADUAL	0,00	0,00	0,00	0,00	0,00	0,00
010001 - ASSEMBLÉIA LEGISLATIVA ESTADUAL	0,00	0,00	0,00	0,00	0,00	0,00
02000 - TRIBUNAL DE JUSTIÇA	0,00	0,00	0,00	0,00	0,00	0,00
020003 - TRIBUNAL DE JUSTIÇA	0,00	0,00	0,00	0,00	0,00	0,00
020561 - FUNDO ESPECIAL DA ESCOLA SUPERIOR DA MAGISTRATURA DO ESTADO DE ALAGOAS	0,00	0,00	0,00	0,00	0,00	0,00
02001 - FUNDO ESPECIAL DE MODERNIZAÇÃO DO PODER JUDICIÁRIO	0,00	0,00	0,00	0,00	0,00	0,00
020501 - FUNDO ESPECIAL DE MODERNIZAÇÃO DO PODER JUDICIÁRIO	0,00	0,00	0,00	0,00	0,00	0,00
03000 - MINISTÉRIO PÚBLICO	0,00	0,00	0,00	0,00	0,00	0,00
030004 - MINISTÉRIO PÚBLICO	0,00	0,00	0,00	0,00	0,00	0,00
04000 - TRIBUNAL DE CONTAS	0,00	0,00	0,00	0,00	0,00	0,00
010002 - TRIBUNAL DE CONTAS	0,00	0,00	0,00	0,00	0,00	0,00
04001 - FUNDO ESPECIAL DE DESENVOLVIMENTO DAS AÇÕES DO TRIBUNAL DE CONTAS DO ESTADO DE ALAGOAS	0,00	0,00	0,00	0,00	0,00	0,00
010500 - FUNDO ESPECIAL DE DESENVOLVIMENTO DAS AÇÕES DO TRIBUNAL DE CONTAS DO ESTADO DE ALAGOAS	0,00	0,00	0,00	0,00	0,00	0,00
06000 - PROCURADORIA GERAL DO ESTADO	0,00	0,00	0,00	0,00	0,00	0,00
110009 - PROCURADORIA GERAL DO ESTADO	0,00	0,00	0,00	0,00	0,00	0,00
110564 - FUNDO DE MODERNIZAÇÃO DA PROCURADORIA GERAL DO ESTADO	0,00	0,00	0,00	0,00	0,00	0,00
11001 - GABINETE DO VICE-GOVERNADOR	0,00	0,00	0,00	0,00	0,00	0,00
210013 - GABINETE DO VICE-GOVERNADOR	0,00	0,00	0,00	0,00	0,00	0,00
11002 - AGÊNCIA REGULADORA DOS SERVIÇOS PÚBLICOS DO ESTADO DE ALAGOAS	0,00	0,00	0,00	0,00	0,00	0,00
410504 - AGÊNCIA REGULADORA DOS SERVIÇOS PÚBLICOS DO ESTADO DE ALAGOAS	0,00	0,00	0,00	0,00	0,00	0,00
11006 - GABINETE CIVIL	0,00	0,00	0,00	0,00	0,00	0,00
110006 - GABINETE CIVIL	0,00	0,00	0,00	0,00	0,00	0,00
11008 - CONTROLADORIA GERAL DO ESTADO	0,00	0,00	0,00	0,00	0,00	0,00
110008 - CONTROLADORIA GERAL DO ESTADO	0,00	0,00	0,00	0,00	0,00	0,00



GOVERNO DO ESTADO DE ALAGOAS
DEMONSTRATIVO DA DESPESA POR ÓRGÃOS E FUNÇÕES
CONSOLIDADO

Acumulado até Dezembro/2020

Emitido em: 30/03/21 17:24

R\$ 1,00

Anexo IX, da Lei 4.320/64

ÓRGÃOS/FUNÇÕES	ORGANIZAÇÃO AGRÁRIA	INDÚSTRIA	COMÉRCIO E SERVIÇOS	COMUNICAÇÕES	TRANSPORTE	DESPORTO E LAZER
12000 - DEFENSORIA PÚBLICA GERAL DO ESTADO DE ALAGOAS	0,00	0,00	0,00	0,00	0,00	0,00
110011 - DEFENSORIA PÚBLICA GERAL DO ESTADO DE ALAGOAS	0,00	0,00	0,00	0,00	0,00	0,00
110502 - FUNDO DE MODERNIZAÇÃO DA DEFENSORIA PÚBLICA GERAL DO ESTADO	0,00	0,00	0,00	0,00	0,00	0,00
13000 - SECRETARIA DE ESTADO DO PLANEJAMENTO, GESTÃO E PATRIMÔNIO	0,00	0,00	120.000,00	19.200,00	19.200,00	9.600,00
410017 - SECRETARIA DE ESTADO DO PLANEJAMENTO, GESTÃO E PATRIMÔNIO	0,00	0,00	120.000,00	19.200,00	19.200,00	9.600,00
410511 - FUNDO DE DESENVOLVIMENTO DE RECURSOS HUMANOS	0,00	0,00	0,00	0,00	0,00	0,00
13001 - COMPANHIA DE ADMINISTRAÇÃO DE RECURSOS HUMANOS E PATRIMONIAIS	0,00	0,00	0,00	0,00	0,00	0,00
410510 - COMPANHIA DE ADMINISTRAÇÃO DE RECURSOS HUMANOS E PATRIMONIAIS	0,00	0,00	0,00	0,00	0,00	0,00
13002 - AGÊNCIA DE MODERNIZAÇÃO DA GESTÃO DE PROCESSOS	0,00	62.000,00	34.148,83	20.000,00	0,00	5.000,00
410548 - AGÊNCIA DE MODERNIZAÇÃO DA GESTÃO DE PROCESSOS	0,00	62.000,00	34.148,83	20.000,00	0,00	5.000,00
13003 - INSTITUTO DE ASSISTÊNCIA À SAÚDE DOS SERVIDORES DO ESTADO DE ALAGOAS	0,00	0,00	0,00	0,00	0,00	0,00
510551 - INSTITUTO DE ASSISTÊNCIA À SAÚDE DOS SERVIDORES DO ESTADO DE ALAGOAS	0,00	0,00	0,00	0,00	0,00	0,00
13005 - ALAGOAS PREVIDÊNCIA	0,00	0,00	0,00	0,00	0,00	0,00
130569 - ALAGOAS PREVIDÊNCIA	0,00	0,00	0,00	0,00	0,00	0,00
130570 - FUNDO DE PREVIDÊNCIA DO ESTADO DE ALAGOAS	0,00	0,00	0,00	0,00	0,00	0,00
130571 - FUNDO FINANCEIRO DO ESTADO DE ALAGOAS	0,00	0,00	0,00	0,00	0,00	0,00
130572 - FUNDO DOS MILITARES DE ALAGOAS	0,00	0,00	0,00	0,00	0,00	0,00
14000 - SECRETARIA DE ESTADO DA AGRICULTURA, PECUÁRIA, PESCA E AQUICULTURA	0,00	0,00	0,00	0,00	0,00	0,00
520030 - SECRETARIA DE ESTADO DA AGRICULTURA, PECUÁRIA, PESCA E AQUICULTURA	0,00	0,00	0,00	0,00	0,00	0,00
14001 - INSTITUTO DE DESENVOLVIMENTO RURAL E ABASTECIMENTO DE ALAGOAS	0,00	0,00	0,00	0,00	0,00	0,00



GOVERNO DO ESTADO DE ALAGOAS
DEMONSTRATIVO DA DESPESA POR ÓRGÃOS E FUNÇÕES
CONSOLIDADO

Acumulado até Dezembro/2020

Emitido em: 30/03/21 17:24

Anexo IX, da Lei 4.320/64

R\$ 1,00

ÓRGÃOS/FUNÇÕES	ORGANIZAÇÃO AGRÁRIA	INDÚSTRIA	COMÉRCIO E SERVIÇOS	COMUNICAÇÕES	TRANSPORTE	DESPORTO E LAZER
520528 - INSTITUTO DE DESENVOLVIMENTO RURAL E ABASTECIMENTO DE ALAGOAS	0,00	0,00	0,00	0,00	0,00	0,00
14002 - INSTITUTO DE TERRAS E REFORMA AGRÁRIA DE ALAGOAS	1.384.429,14	0,00	0,00	0,00	0,00	0,00
530541 - INSTITUTO DE TERRAS E REFORMA AGRÁRIA DE ALAGOAS	1.384.429,14	0,00	0,00	0,00	0,00	0,00
14003 - AGÊNCIA DE DEFESA E INSPEÇÃO AGROPECUÁRIA DE ALAGOAS	0,00	0,00	0,00	0,00	0,00	0,00
520555 - AGÊNCIA DE DEFESA E INSPEÇÃO AGROPECUÁRIA DE ALAGOAS	0,00	0,00	0,00	0,00	0,00	0,00
14004 - INSTITUTO DE INOVAÇÃO PARA O DESENVOLVIMENTO RURAL SUSTENTÁVEL	0,00	0,00	0,00	0,00	0,00	0,00
140566 - INSTITUTO DE INOVAÇÃO PARA O DESENVOLVIMENTO RURAL SUSTENTÁVEL	0,00	0,00	0,00	0,00	0,00	0,00
15000 - SECRETARIA DE ESTADO DA ASSISTÊNCIA E DESENVOLVIMENTO SOCIAL	0,00	0,00	0,00	0,00	0,00	0,00
510024 - SECRETARIA DE ESTADO DA ASSISTÊNCIA E DESENVOLVIMENTO SOCIAL	0,00	0,00	0,00	0,00	0,00	0,00
510526 - FUNDO ESTADUAL DE ASSISTÊNCIA SOCIAL	0,00	0,00	0,00	0,00	0,00	0,00
16000 - SECRETARIA DE ESTADO DA CIÊNCIA, DA TECNOLOGIA E DA INOVAÇÃO	0,00	0,00	0,00	0,00	0,00	0,00
520026 - SECRETARIA DE ESTADO DA CIÊNCIA, DA TECNOLOGIA E DA INOVAÇÃO	0,00	0,00	0,00	0,00	0,00	0,00
16001 - INSTITUTO DE METROLOGIA E QUALIDADE	0,00	5.805.198,26	0,00	0,00	0,00	0,00
520537 - INSTITUTO DE METROLOGIA E QUALIDADE	0,00	5.805.198,26	0,00	0,00	0,00	0,00
16002 - INSTITUTO DE TECNOLOGIA EM INFORMÁTICA E INFORMAÇÃO	0,00	0,00	0,00	0,00	0,00	0,00
410506 - INSTITUTO DE TECNOLOGIA EM INFORMÁTICA E INFORMAÇÃO	0,00	0,00	0,00	0,00	0,00	0,00
16003 - FUNDAÇÃO DE AMPARO À PESQUISA DO ESTADO DE ALAGOAS	0,00	0,00	0,00	0,00	0,00	0,00
510514 - FUNDAÇÃO DE AMPARO À PESQUISA DO ESTADO DE ALAGOAS	0,00	0,00	0,00	0,00	0,00	0,00
17000 - SECRETARIA DE ESTADO DA COMUNICAÇÃO	0,00	0,00	0,00	62.387.950,65	0,00	0,00
110010 - SECRETARIA DE ESTADO DA COMUNICAÇÃO	0,00	0,00	0,00	62.387.950,65	0,00	0,00
17001 - INSTITUTO ZUMBI DOS PALMARES	0,00	0,00	0,00	6.117.821,37	0,00	0,00



GOVERNO DO ESTADO DE ALAGOAS
DEMONSTRATIVO DA DESPESA POR ÓRGÃOS E FUNÇÕES
CONSOLIDADO

Acumulado até Dezembro/2020

Emitido em: 30/03/21 17:24

Anexo IX, da Lei 4.320/64

R\$ 1,00

ÓRGÃOS/FUNÇÕES	ORGANIZAÇÃO AGRÁRIA	INDÚSTRIA	COMÉRCIO E SERVIÇOS	COMUNICAÇÕES	TRANSPORTE	DESPORTO E LAZER
510517 - INSTITUTO ZUMBI DOS PALMARES	0,00	0,00	0,00	6.117.821,37	0,00	0,00
18000 - SECRETARIA DE ESTADO DA CULTURA	0,00	0,00	0,00	0,00	0,00	0,00
510021 - SECRETARIA DE ESTADO DA CULTURA	0,00	0,00	0,00	0,00	0,00	0,00
510557 - FUNDO DESENVOLVIMENTO DE AÇÕES CULTURAIS	0,00	0,00	0,00	0,00	0,00	0,00
18001 - DIRETORIA DE TEATROS DO ESTADO DE ALAGOAS	0,00	0,00	0,00	0,00	0,00	0,00
510520 - DIRETORIA DE TEATROS DO ESTADO DE ALAGOAS	0,00	0,00	0,00	0,00	0,00	0,00
19000 - SECRETARIA DE ESTADO DA SEGURANÇA PÚBLICA	0,00	0,00	0,00	0,00	0,00	0,00
190563 - FUNDO ESPECIAL DE SEGURANÇA PÚBLICA DO ESTADO DE ALAGOAS	0,00	0,00	0,00	0,00	0,00	0,00
190565 - FUNDO ESTADUAL DE DEFESA CIVIL	0,00	0,00	0,00	0,00	0,00	0,00
540033 - SECRETARIA DE ESTADO DA SEGURANÇA PÚBLICA	0,00	0,00	0,00	0,00	0,00	0,00
19001 - POLÍCIA MILITAR DO ESTADO DE ALAGOAS	0,00	0,00	0,00	0,00	0,00	0,00
540034 - POLÍCIA MILITAR DO ESTADO DE ALAGOAS	0,00	0,00	0,00	0,00	0,00	0,00
19002 - POLÍCIA CIVIL DO ESTADO DE ALAGOAS	0,00	0,00	0,00	0,00	0,00	0,00
540035 - POLÍCIA CIVIL DO ESTADO DE ALAGOAS	0,00	0,00	0,00	0,00	0,00	0,00
19003 - CORPO DE BOMBEIROS MILITAR DO ESTADO DE ALAGOAS	0,00	0,00	0,00	0,00	0,00	0,00
540036 - CORPO DE BOMBEIROS MILITAR DO ESTADO DE ALAGOAS	0,00	0,00	0,00	0,00	0,00	0,00
19004 - PERÍCIA OFICIAL DO ESTADO DE ALAGOAS - PO/AL	0,00	0,00	0,00	0,00	0,00	0,00
190047 - PERÍCIA OFICIAL DO ESTADO DE ALAGOAS - PO/AL	0,00	0,00	0,00	0,00	0,00	0,00
19005 - COORDENADORIA ESTADUAL DE DEFESA CIVIL - CEDEC	0,00	0,00	0,00	0,00	0,00	0,00
190049 - COORDENADORIA ESTADUAL DE DEFESA CIVIL - CEDEC	0,00	0,00	0,00	0,00	0,00	0,00
19006 - DEPARTAMENTO ESTADUAL DE TRÂNSITO DE ALAGOAS	0,00	0,00	0,00	0,00	0,00	0,00



GOVERNO DO ESTADO DE ALAGOAS
DEMONSTRATIVO DA DESPESA POR ÓRGÃOS E FUNÇÕES
CONSOLIDADO

Acumulado até Dezembro/2020

Emitido em: 30/03/21 17:24

R\$ 1,00

Anexo IX, da Lei 4.320/64

ÓRGÃOS/FUNÇÕES	ORGANIZAÇÃO AGRÁRIA	INDÚSTRIA	COMÉRCIO E SERVIÇOS	COMUNICAÇÕES	TRANSPORTE	DESPORTO E LAZER
410512 - DEPARTAMENTO ESTADUAL DE TRÂNSITO DE ALAGOAS	0,00	0,00	0,00	0,00	0,00	0,00
20000 - SECRETARIA DE ESTADO DA EDUCAÇÃO	0,00	0,00	0,00	0,00	0,00	0,00
510020 - SECRETARIA DE ESTADO DA EDUCAÇÃO	0,00	0,00	0,00	0,00	0,00	0,00
20001 - UNIVERSIDADE ESTADUAL DE ALAGOAS	0,00	0,00	0,00	0,00	0,00	0,00
510516 - UNIVERSIDADE ESTADUAL DE ALAGOAS	0,00	0,00	0,00	0,00	0,00	0,00
21000 - SECRETARIA DE ESTADO DA FAZENDA	0,00	0,00	0,00	0,00	0,00	0,00
410018 - SECRETARIA DE ESTADO DA FAZENDA	0,00	0,00	0,00	0,00	0,00	0,00
410513 - FUNDO DE MODERNIZAÇÃO E DESENVOLVIMENTO FAZENDÁRIO	0,00	0,00	0,00	0,00	0,00	0,00
23000 - SECRETARIA DE ESTADO DO MEIO AMBIENTE E DOS RECURSOS HÍDRICOS	0,00	0,00	0,00	0,00	0,00	0,00
530032 - SECRETARIA DE ESTADO DO MEIO AMBIENTE E DOS RECURSOS HÍDRICOS	0,00	0,00	0,00	0,00	0,00	0,00
530543 - FUNDO DE RECURSOS HÍDRICOS	0,00	0,00	0,00	0,00	0,00	0,00
23001 - INSTITUTO DO MEIO AMBIENTE DO ESTADO DE ALAGOAS	0,00	0,00	0,00	0,00	0,00	0,00
530542 - INSTITUTO DO MEIO AMBIENTE DO ESTADO DE ALAGOAS	0,00	0,00	0,00	0,00	0,00	0,00
24000 - SECRETARIA DE ESTADO DA MULHER E DOS DIREITOS HUMANOS	0,00	0,00	0,00	0,00	0,00	0,00
540037 - SECRETARIA DE ESTADO DA MULHER E DOS DIREITOS HUMANOS	0,00	0,00	0,00	0,00	0,00	0,00
24001 - INSTITUTO DE PROTEÇÃO E DEFESA DO CONSUMIDOR DE ALAGOAS -AL	0,00	0,00	0,00	0,00	0,00	0,00
540547 - FUNDO ESTADUAL DE DEFESA DO CONSUMIDOR	0,00	0,00	0,00	0,00	0,00	0,00
540573 - INSTITUTO DE PROTEÇÃO E DEFESA DO CONSUMIDOR DE ALAGOAS -AL	0,00	0,00	0,00	0,00	0,00	0,00
26000 - SECRETARIA DE ESTADO DA INFRAESTRUTURA	0,00	0,00	0,00	0,00	0,00	0,00
530031 - SECRETARIA DE ESTADO DA INFRAESTRUTURA	0,00	0,00	0,00	0,00	0,00	0,00
26002 - SERVIÇOS DE ENGENHARIA DE ALAGOAS S. A.	0,00	0,00	0,00	0,00	0,00	0,00
530539 - SERVIÇOS DE ENGENHARIA DE ALAGOAS S.A.	0,00	0,00	0,00	0,00	0,00	0,00



GOVERNO DO ESTADO DE ALAGOAS
DEMONSTRATIVO DA DESPESA POR ÓRGÃOS E FUNÇÕES
CONSOLIDADO

Acumulado até Dezembro/2020

Emitido em: 30/03/21 17:24

R\$ 1,00

Anexo IX, da Lei 4.320/64

ÓRGÃOS/FUNÇÕES	ORGANIZAÇÃO AGRÁRIA	INDÚSTRIA	COMÉRCIO E SERVIÇOS	COMUNICAÇÕES	TRANSPORTE	DESPORTO E LAZER
27000 - SECRETARIA DE ESTADO DA SAÚDE	0,00	0,00	0,00	0,00	0,00	0,00
510023 - SECRETARIA DE ESTADO DA SAÚDE	0,00	0,00	0,00	0,00	0,00	0,00
510524 - FUNDO ESTADUAL DE SAÚDE	0,00	0,00	0,00	0,00	0,00	0,00
27001 - LABORATÓRIO INDUSTRIAL FARMACÊUTICO	0,00	0,00	355.535,80	0,00	0,00	0,00
520527 - LABORATÓRIO INDUSTRIAL FARMACÊUTICO	0,00	0,00	355.535,80	0,00	0,00	0,00
27002 - UNIVERSIDADE ESTADUAL DE CIÊNCIAS DA SAÚDE DE ALAGOAS	0,00	0,00	0,00	0,00	0,00	0,00
510556 - UNIVERSIDADE ESTADUAL DE CIÊNCIAS DA SAÚDE DE ALAGOAS	0,00	0,00	0,00	0,00	0,00	0,00
28000 - SECRETARIA DE ESTADO DO TRABALHO E EMPREGO	0,00	0,00	0,00	0,00	0,00	0,00
520027 - SECRETARIA DE ESTADO DO TRABALHO E EMPREGO	0,00	0,00	0,00	0,00	0,00	0,00
29000 - SECRETARIA DE ESTADO DO DESENVOLVIMENTO ECONÔMICO E TURISMO	0,00	40.000,00	15.706.797,07	0,00	0,00	0,00
520028 - SECRETARIA DE ESTADO DO DESENVOLVIMENTO ECONÔMICO E TURISMO	0,00	40.000,00	15.492.467,07	0,00	0,00	0,00
520533 - FUNDO DO TURISMO	0,00	0,00	214.330,00	0,00	0,00	0,00
29001 - AGÊNCIA DE FOMENTO DE ALAGOAS	0,00	0,00	933.657,00	0,00	0,00	0,00
250505 - AGÊNCIA DE FOMENTO DE ALAGOAS	0,00	0,00	933.657,00	0,00	0,00	0,00
29003 - FUNDO DE REGISTRO E DO COMÉRCIO	0,00	0,00	1.669.114,98	0,00	0,00	0,00
520534 - FUNDO DE REGISTRO E DO COMÉRCIO	0,00	0,00	1.669.114,98	0,00	0,00	0,00
30000 - SECRETARIA DE ESTADO DE PREVENÇÃO A VIOLÊNCIA	0,00	0,00	0,00	0,00	0,00	0,00
300041 - SECRETARIA DE ESTADO DE PREVENÇÃO À VIOLÊNCIA	0,00	0,00	0,00	0,00	0,00	0,00
540545 - FUNDO PARA INFÂNCIA E ADOLESCÊNCIA	0,00	0,00	0,00	0,00	0,00	0,00
34000 - SECRETARIA DE ESTADO DE RESSOCIALIZAÇÃO E INCLUSÃO SOCIAL	0,00	0,00	0,00	0,00	0,00	0,00
340051 - SECRETARIA DE ESTADO DE RESSOCIALIZAÇÃO E INCLUSÃO SOCIAL	0,00	0,00	0,00	0,00	0,00	0,00
340568 - FUNDO PENITENCIÁRIO DO ESTADO DE ALAGOAS	0,00	0,00	0,00	0,00	0,00	0,00
35000 - SECRETARIA DE ESTADO DE TRANSPORTE E DESENVOLVIMENTO URBANO	0,00	0,00	0,00	0,00	223.723.722,64	0,00



GOVERNO DO ESTADO DE ALAGOAS
DEMONSTRATIVO DA DESPESA POR ÓRGÃOS E FUNÇÕES
CONSOLIDADO

Acumulado até Dezembro/2020

Emitido em: 30/03/21 17:24

R\$ 1,00

Anexo IX, da Lei 4.320/64

ÓRGÃOS/FUNÇÕES	ORGANIZAÇÃO AGRÁRIA	INDÚSTRIA	COMÉRCIO E SERVIÇOS	COMUNICAÇÕES	TRANSPORTE	DESPORTO E LAZER
350032 - SECRETARIA DE ESTADO DE TRANSPORTE E DESENVOLVIMENTO URBANO	0,00	0,00	0,00	0,00	223.723.722,64	0,00
35001 - DEPARTAMENTO DE ESTRADAS DE RODAGEM	0,00	0,00	0,00	0,00	401.133.540,91	0,00
530538 - DEPARTAMENTO DE ESTRADAS DE RODAGEM	0,00	0,00	0,00	0,00	401.133.540,91	0,00
36000 - SECRETARIA DE ESTADO DO ESPORTE, LAZER E JUVENTUDE	0,00	0,00	0,00	0,00	0,00	16.469.506,44
360021 - SECRETARIA DE ESTADO DO ESPORTE, LAZER E JUVENTUDE	0,00	0,00	0,00	0,00	0,00	15.844.807,51
510522 - FUNDO ESPECIAL DE DESENVOLVIMENTO DOS ESPORTES	0,00	0,00	0,00	0,00	0,00	624.698,93
91000 - ENCARGOS GERAIS DO ESTADO - RECURSOS SOB SUPERVISÃO DA SEFAZ	0,00	0,00	0,00	0,00	0,00	0,00
910997 - ENCARGOS GERAIS DO ESTADO - RECURSOS SOB SUPERVISÃO DA SEFAZ	0,00	0,00	0,00	0,00	0,00	0,00
TOTAL	1.384.429,14	5.907.198,26	18.819.253,68	68.544.972,02	624.876.463,55	16.484.106,44



GOVERNO DO ESTADO DE ALAGOAS
DEMONSTRATIVO DA DESPESA POR ÓRGÃOS E FUNÇÕES
CONSOLIDADO

Acumulado até Dezembro/2020

Emitido em: 30/03/21 17:24
R\$ 1,00

Anexo IX, da Lei 4.320/64

ÓRGÃOS/FUNÇÕES	ENCARGOS ESPECIAIS	TOTAL
01000 - ASSEMBLÉIA LEGISLATIVA ESTADUAL	2.318.936,16	307.563.437,00
010001 - ASSEMBLÉIA LEGISLATIVA ESTADUAL	2.318.936,16	307.563.437,00
02000 - TRIBUNAL DE JUSTIÇA	0,00	557.423.970,23
020003 - TRIBUNAL DE JUSTIÇA	0,00	557.131.046,81
020561 - FUNDO ESPECIAL DA ESCOLA SUPERIOR DA MAGISTRATURA DO ESTADO DE ALAGOAS	0,00	292.923,42
02001 - FUNDO ESPECIAL DE MODERNIZAÇÃO DO PODER JUDICIÁRIO	0,00	49.755.879,46
020501 - FUNDO ESPECIAL DE MODERNIZAÇÃO DO PODER JUDICIÁRIO	0,00	49.755.879,46
03000 - MINISTÉRIO PÚBLICO	0,00	178.030.349,52
030004 - MINISTÉRIO PÚBLICO	0,00	178.030.349,52
04000 - TRIBUNAL DE CONTAS	0,00	113.063.637,22
010002 - TRIBUNAL DE CONTAS	0,00	113.063.637,22
04001 - FUNDO ESPECIAL DE DESENVOLVIMENTO DAS AÇÕES DO TRIBUNAL DE CONTAS DO ESTADO DE ALAGOAS	0,00	171.102,35
010500 - FUNDO ESPECIAL DE DESENVOLVIMENTO DAS AÇÕES DO TRIBUNAL DE CONTAS DO ESTADO DE ALAGOAS	0,00	171.102,35
06000 - PROCURADORIA GERAL DO ESTADO	0,00	57.608.301,78
110009 - PROCURADORIA GERAL DO ESTADO	0,00	55.858.493,18
110564 - FUNDO DE MODERNIZAÇÃO DA PROCURADORIA GERAL DO ESTADO	0,00	1.749.808,60
11001 - GABINETE DO VICE-GOVERNADOR	0,00	1.805.876,75
210013 - GABINETE DO VICE-GOVERNADOR	0,00	1.805.876,75
11002 - AGÊNCIA REGULADORA DOS SERVIÇOS PÚBLICOS DO ESTADO DE ALAGOAS	0,00	11.672.377,37
410504 - AGÊNCIA REGULADORA DOS SERVIÇOS PÚBLICOS DO ESTADO DE ALAGOAS	0,00	11.672.377,37
11006 - GABINETE CIVIL	0,00	20.123.042,61
110006 - GABINETE CIVIL	0,00	20.123.042,61
11008 - CONTROLADORIA GERAL DO ESTADO	0,00	2.921.618,36
110008 - CONTROLADORIA GERAL DO ESTADO	0,00	2.921.618,36



GOVERNO DO ESTADO DE ALAGOAS
DEMONSTRATIVO DA DESPESA POR ÓRGÃOS E FUNÇÕES
CONSOLIDADO

Acumulado até Dezembro/2020

Emitido em: 30/03/21 17:24
R\$ 1,00

Anexo IX, da Lei 4.320/64

ÓRGÃOS/FUNÇÕES	ENCARGOS ESPECIAIS	TOTAL
12000 - DEFENSORIA PÚBLICA GERAL DO ESTADO DE ALAGOAS	0,00	59.236.286,72
110011 - DEFENSORIA PÚBLICA GERAL DO ESTADO DE ALAGOAS	0,00	59.081.790,84
110502 - FUNDO DE MODERNIZAÇÃO DA DEFENSORIA PÚBLICA GERAL DO ESTADO	0,00	154.495,88
13000 - SECRETARIA DE ESTADO DO PLANEJAMENTO, GESTÃO E PATRIMÔNIO	0,00	45.017.602,89
410017 - SECRETARIA DE ESTADO DO PLANEJAMENTO, GESTÃO E PATRIMÔNIO	0,00	43.774.746,71
410511 - FUNDO DE DESENVOLVIMENTO DE RECURSOS HUMANOS	0,00	1.242.856,18
13001 - COMPANHIA DE ADMINISTRAÇÃO DE RECURSOS HUMANOS E PATRIMONIAIS	94.492,18	11.096.422,30
410510 - COMPANHIA DE ADMINISTRAÇÃO DE RECURSOS HUMANOS E PATRIMONIAIS	94.492,18	11.096.422,30
13002 - AGÊNCIA DE MODERNIZAÇÃO DA GESTÃO DE PROCESSOS	0,00	37.758.957,01
410548 - AGÊNCIA DE MODERNIZAÇÃO DA GESTÃO DE PROCESSOS	0,00	37.758.957,01
13003 - INSTITUTO DE ASSISTÊNCIA À SAÚDE DOS SERVIDORES DO ESTADO DE ALAGOAS	0,00	35.301.696,43
510551 - INSTITUTO DE ASSISTÊNCIA À SAÚDE DOS SERVIDORES DO ESTADO DE ALAGOAS	0,00	35.301.696,43
13005 - ALAGOAS PREVIDÊNCIA	0,00	2.465.436.751,88
130569 - ALAGOAS PREVIDÊNCIA	0,00	63.002.165,92
130570 - FUNDO DE PREVIDÊNCIA DO ESTADO DE ALAGOAS	0,00	2.054.497,09
130571 - FUNDO FINANCEIRO DO ESTADO DE ALAGOAS	0,00	1.552.101.435,19
130572 - FUNDO DOS MILITARES DE ALAGOAS	0,00	848.278.653,68
14000 - SECRETARIA DE ESTADO DA AGRICULTURA, PECUÁRIA, PESCA E AQUICULTURA	0,00	45.868.114,66
520030 - SECRETARIA DE ESTADO DA AGRICULTURA, PECUÁRIA, PESCA E AQUICULTURA	0,00	45.868.114,66
14001 - INSTITUTO DE DESENVOLVIMENTO RURAL E ABASTECIMENTO DE ALAGOAS	0,00	5.460.072,31



GOVERNO DO ESTADO DE ALAGOAS
DEMONSTRATIVO DA DESPESA POR ÓRGÃOS E FUNÇÕES
CONSOLIDADO

Acumulado até Dezembro/2020

Emitido em: 30/03/21 17:24
R\$ 1,00

Anexo IX, da Lei 4.320/64

ÓRGÃOS/FUNÇÕES	ENCARGOS ESPECIAIS	TOTAL
520528 - INSTITUTO DE DESENVOLVIMENTO RURAL E ABASTECIMENTO DE ALAGOAS	0,00	5.460.072,31
14002 - INSTITUTO DE TERRAS E REFORMA AGRÁRIA DE ALAGOAS	0,00	9.257.080,16
530541 - INSTITUTO DE TERRAS E REFORMA AGRÁRIA DE ALAGOAS	0,00	9.257.080,16
14003 - AGÊNCIA DE DEFESA E INSPEÇÃO AGROPECUÁRIA DE ALAGOAS	0,00	14.964.094,03
520555 - AGÊNCIA DE DEFESA E INSPEÇÃO AGROPECUÁRIA DE ALAGOAS	0,00	14.964.094,03
14004 - INSTITUTO DE INOVAÇÃO PARA O DESENVOLVIMENTO RURAL SUSTENTÁVEL	0,00	4.000.952,87
140566 - INSTITUTO DE INOVAÇÃO PARA O DESENVOLVIMENTO RURAL SUSTENTÁVEL	0,00	4.000.952,87
15000 - SECRETARIA DE ESTADO DA ASSISTÊNCIA E DESENVOLVIMENTO SOCIAL	0,00	33.900.110,28
510024 - SECRETARIA DE ESTADO DA ASSISTÊNCIA E DESENVOLVIMENTO SOCIAL	0,00	11.404.364,54
510526 - FUNDO ESTADUAL DE ASSISTÊNCIA SOCIAL	0,00	22.495.745,74
16000 - SECRETARIA DE ESTADO DA CIÊNCIA, DA TECNOLOGIA E DA INOVAÇÃO	0,00	4.776.264,57
520026 - SECRETARIA DE ESTADO DA CIÊNCIA, DA TECNOLOGIA E DA INOVAÇÃO	0,00	4.776.264,57
16001 - INSTITUTO DE METROLOGIA E QUALIDADE	0,00	5.805.198,26
520537 - INSTITUTO DE METROLOGIA E QUALIDADE	0,00	5.805.198,26
16002 - INSTITUTO DE TECNOLOGIA EM INFORMÁTICA E INFORMAÇÃO	0,00	52.203.839,83
410506 - INSTITUTO DE TECNOLOGIA EM INFORMÁTICA E INFORMAÇÃO	0,00	52.203.839,83
16003 - FUNDAÇÃO DE AMPARO À PESQUISA DO ESTADO DE ALAGOAS	0,00	14.297.052,06
510514 - FUNDAÇÃO DE AMPARO À PESQUISA DO ESTADO DE ALAGOAS	0,00	14.297.052,06
17000 - SECRETARIA DE ESTADO DA COMUNICAÇÃO	0,00	62.387.950,65
110010 - SECRETARIA DE ESTADO DA COMUNICAÇÃO	0,00	62.387.950,65
17001 - INSTITUTO ZUMBI DOS PALMARES	0,00	6.117.821,37



GOVERNO DO ESTADO DE ALAGOAS
DEMONSTRATIVO DA DESPESA POR ÓRGÃOS E FUNÇÕES
CONSOLIDADO

Acumulado até Dezembro/2020

Emitido em: 30/03/21 17:24
R\$ 1,00

Anexo IX, da Lei 4.320/64

ÓRGÃOS/FUNÇÕES	ENCARGOS ESPECIAIS	TOTAL
510517 - INSTITUTO ZUMBI DOS PALMARES	0,00	6.117.821,37
18000 - SECRETARIA DE ESTADO DA CULTURA	0,00	48.222.506,79
510021 - SECRETARIA DE ESTADO DA CULTURA	0,00	12.123.744,42
510557 - FUNDO DESENVOLVIMENTO DE AÇÕES CULTURAIS	0,00	36.098.762,37
18001 - DIRETORIA DE TEATROS DO ESTADO DE ALAGOAS	0,00	2.539.918,86
510520 - DIRETORIA DE TEATROS DO ESTADO DE ALAGOAS	0,00	2.539.918,86
19000 - SECRETARIA DE ESTADO DA SEGURANÇA PÚBLICA	0,00	154.048.114,88
190563 - FUNDO ESPECIAL DE SEGURANÇA PÚBLICA DO ESTADO DE ALAGOAS	0,00	14.256.990,85
190565 - FUNDO ESTADUAL DE DEFESA CIVIL	0,00	62.442,59
540033 - SECRETARIA DE ESTADO DA SEGURANÇA PÚBLICA	0,00	139.728.681,44
19001 - POLÍCIA MILITAR DO ESTADO DE ALAGOAS	0,00	656.353.649,10
540034 - POLÍCIA MILITAR DO ESTADO DE ALAGOAS	0,00	656.353.649,10
19002 - POLÍCIA CIVIL DO ESTADO DE ALAGOAS	0,00	347.096.301,14
540035 - POLÍCIA CIVIL DO ESTADO DE ALAGOAS	0,00	347.096.301,14
19003 - CORPO DE BOMBEIROS MILITAR DO ESTADO DE ALAGOAS	0,00	134.558.203,01
540036 - CORPO DE BOMBEIROS MILITAR DO ESTADO DE ALAGOAS	0,00	134.558.203,01
19004 - PERÍCIA OFICIAL DO ESTADO DE ALAGOAS - PO/AL	0,00	47.917.320,45
190047 - PERÍCIA OFICIAL DO ESTADO DE ALAGOAS - PO/AL	0,00	47.917.320,45
19005 - COORDENADORIA ESTADUAL DE DEFESA CIVIL - CEDEC	0,00	8.335.616,31
190049 - COORDENADORIA ESTADUAL DE DEFESA CIVIL - CEDEC	0,00	8.335.616,31
19006 - DEPARTAMENTO ESTADUAL DE TRÂNSITO DE ALAGOAS	258.841,20	89.094.859,32



GOVERNO DO ESTADO DE ALAGOAS
DEMONSTRATIVO DA DESPESA POR ÓRGÃOS E FUNÇÕES
CONSOLIDADO

Acumulado até Dezembro/2020

Emitido em: 30/03/21 17:24
R\$ 1,00

Anexo IX, da Lei 4.320/64

ÓRGÃOS/FUNÇÕES	ENCARGOS ESPECIAIS	TOTAL
410512 - DEPARTAMENTO ESTADUAL DE TRÂNSITO DE ALAGOAS	258.841,20	89.094.859,32
20000 - SECRETARIA DE ESTADO DA EDUCAÇÃO	0,00	841.576.529,20
510020 - SECRETARIA DE ESTADO DA EDUCAÇÃO	0,00	841.576.529,20
20001 - UNIVERSIDADE ESTADUAL DE ALAGOAS	0,00	40.612.835,11
510516 - UNIVERSIDADE ESTADUAL DE ALAGOAS	0,00	40.612.835,11
21000 - SECRETARIA DE ESTADO DA FAZENDA	0,00	291.925.559,19
410018 - SECRETARIA DE ESTADO DA FAZENDA	0,00	285.023.269,56
410513 - FUNDO DE MODERNIZAÇÃO E DESENVOLVIMENTO FAZENDÁRIO	0,00	6.902.289,63
23000 - SECRETARIA DE ESTADO DO MEIO AMBIENTE E DOS RECURSOS HÍDRICOS	0,00	19.512.806,41
530032 - SECRETARIA DE ESTADO DO MEIO AMBIENTE E DOS RECURSOS HÍDRICOS	0,00	3.442.106,80
530543 - FUNDO DE RECURSOS HÍDRICOS	0,00	16.070.699,61
23001 - INSTITUTO DO MEIO AMBIENTE DO ESTADO DE ALAGOAS	0,00	14.819.372,02
530542 - INSTITUTO DO MEIO AMBIENTE DO ESTADO DE ALAGOAS	0,00	14.819.372,02
24000 - SECRETARIA DE ESTADO DA MULHER E DOS DIREITOS HUMANOS	0,00	6.027.114,98
540037 - SECRETARIA DE ESTADO DA MULHER E DOS DIREITOS HUMANOS	0,00	6.027.114,98
24001 - INSTITUTO DE PROTEÇÃO E DEFESA DO CONSUMIDOR DE ALAGOAS -AL	0,00	5.442.235,98
540547 - FUNDO ESTADUAL DE DEFESA DO CONSUMIDOR	0,00	3.059.345,68
540573 - INSTITUTO DE PROTEÇÃO E DEFESA DO CONSUMIDOR DE ALAGOAS -AL	0,00	2.382.890,30
26000 - SECRETARIA DE ESTADO DA INFRAESTRUTURA	0,00	178.549.990,50
530031 - SECRETARIA DE ESTADO DA INFRAESTRUTURA	0,00	178.549.990,50
26002 - SERVIÇOS DE ENGENHARIA DE ALAGOAS S. A.	807.093,94	2.458.074,41
530539 - SERVIÇOS DE ENGENHARIA DE ALAGOAS S.A.	807.093,94	2.458.074,41



GOVERNO DO ESTADO DE ALAGOAS
DEMONSTRATIVO DA DESPESA POR ÓRGÃOS E FUNÇÕES
CONSOLIDADO

Acumulado até Dezembro/2020

Emitido em: 30/03/21 17:24
R\$ 1,00

Anexo IX, da Lei 4.320/64

ÓRGÃOS/FUNÇÕES	ENCARGOS ESPECIAIS	TOTAL
27000 - SECRETARIA DE ESTADO DA SAÚDE	0,00	1.384.259.097,73
510023 - SECRETARIA DE ESTADO DA SAÚDE	0,00	285.421.403,75
510524 - FUNDO ESTADUAL DE SAÚDE	0,00	1.098.837.693,98
27001 - LABORATÓRIO INDUSTRIAL FARMACÊUTICO	0,00	355.535,80
520527 - LABORATÓRIO INDUSTRIAL FARMACÊUTICO	0,00	355.535,80
27002 - UNIVERSIDADE ESTADUAL DE CIÊNCIAS DA SAÚDE DE ALAGOAS	0,00	235.716.109,39
510556 - UNIVERSIDADE ESTADUAL DE CIÊNCIAS DA SAÚDE DE ALAGOAS	0,00	235.716.109,39
28000 - SECRETARIA DE ESTADO DO TRABALHO E EMPREGO	0,00	5.680.919,08
520027 - SECRETARIA DE ESTADO DO TRABALHO E EMPREGO	0,00	5.680.919,08
29000 - SECRETARIA DE ESTADO DO DESENVOLVIMENTO ECONÔMICO E TURISMO	0,00	39.989.231,14
520028 - SECRETARIA DE ESTADO DO DESENVOLVIMENTO ECONÔMICO E TURISMO	0,00	39.774.901,14
520533 - FUNDO DO TURISMO	0,00	214.330,00
29001 - AGÊNCIA DE FOMENTO DE ALAGOAS	0,00	933.657,00
250505 - AGÊNCIA DE FOMENTO DE ALAGOAS	0,00	933.657,00
29003 - FUNDO DE REGISTRO E DO COMÉRCIO	0,00	1.669.114,98
520534 - FUNDO DE REGISTRO E DO COMÉRCIO	0,00	1.669.114,98
30000 - SECRETARIA DE ESTADO DE PREVENÇÃO A VIOLÊNCIA	0,00	62.083.474,96
300041 - SECRETARIA DE ESTADO DE PREVENÇÃO À VIOLÊNCIA	0,00	62.082.990,46
540545 - FUNDO PARA INFÂNCIA E ADOLESCÊNCIA	0,00	484,50
34000 - SECRETARIA DE ESTADO DE RESSOCIALIZAÇÃO E INCLUSÃO SOCIAL	0,00	199.263.990,90
340051 - SECRETARIA DE ESTADO DE RESSOCIALIZAÇÃO E INCLUSÃO SOCIAL	0,00	194.163.187,95
340568 - FUNDO PENITENCIÁRIO DO ESTADO DE ALAGOAS	0,00	5.100.802,95
35000 - SECRETARIA DE ESTADO DE TRANSPORTE E DESENVOLVIMENTO URBANO	0,00	223.723.722,64



GOVERNO DO ESTADO DE ALAGOAS
DEMONSTRATIVO DA DESPESA POR ÓRGÃOS E FUNÇÕES
CONSOLIDADO

Acumulado até Dezembro/2020

Emitido em: 30/03/21 17:24
R\$ 1,00

Anexo IX, da Lei 4.320/64

ÓRGÃOS/FUNÇÕES	ENCARGOS ESPECIAIS	TOTAL
350032 - SECRETARIA DE ESTADO DE TRANSPORTE E DESENVOLVIMENTO URBANO	0,00	223.723.722,64
35001 - DEPARTAMENTO DE ESTRADAS DE RODAGEM	0,00	401.133.540,91
530538 - DEPARTAMENTO DE ESTRADAS DE RODAGEM	0,00	401.133.540,91
36000 - SECRETARIA DE ESTADO DO ESPORTE, LAZER E JUVENTUDE	0,00	16.469.506,44
360021 - SECRETARIA DE ESTADO DO ESPORTE, LAZER E JUVENTUDE	0,00	15.844.807,51
510522 - FUNDO ESPECIAL DE DESENVOLVIMENTO DOS ESPORTES	0,00	624.698,93
91000 - ENCARGOS GERAIS DO ESTADO - RECURSOS SOB SUPERVISÃO DA SEFAZ	457.297.426,03	738.231.198,44
910997 - ENCARGOS GERAIS DO ESTADO - RECURSOS SOB SUPERVISÃO DA SEFAZ	457.297.426,03	738.231.198,44
TOTAL	460.776.789,51	10.411.625.968,00

FONTE: Siafe-AL / SEFAZ-AL



GOVERNO DO ESTADO DE ALAGOAS
COMPARATIVO DA RECEITA ORÇADA COM A ARRECADADA
CONSOLIDADO
Acumulado até Dezembro/2020

Emitido em: 30/03/21 17:26

Anexo X, da Lei 4.320/64

R\$ 1,00

ESPECIFICAÇÃO	ORÇADA (\$)	ARRECADADA (\$)	DIFERENÇA (\$)	
			PARA MAIS	PARA MENOS
I- RECEITA ORÇAMENTÁRIA BRUTA	13.365.040.857,11	14.592.209.557,87	1.227.168.700,76	0,00
1 - RECEITAS CORRENTES	12.374.750.036,23	13.409.363.866,40	1.034.613.830,17	0,00
11 - IMPOSTOS, TAXAS E CONTRIBUIÇÕES DE MELHORIA	5.792.854.431,00	5.810.878.250,17	18.023.819,17	0,00
1113031101 - Imposto sobre a Renda - Retido na Fonte - Trabalho - Principal	569.906.337,00	589.494.796,91	19.588.459,91	0,00
1113034101 - Imposto sobre a Renda - Retido na Fonte - Outros Rendimentos - Principal	0,00	49.460.403,92	49.460.403,92	0,00
1113034301 - Imposto sobre a Renda - Retido na Fonte - Outros Rendimentos - Dívida Ativa	31.989.072,00	0,00	0,00	31.989.072,00
1118012101 - Imposto sobre a Propriedade de Veículos Automotores - Principal	341.386.139,00	343.903.867,79	2.517.728,79	0,00
1118012201 - Imposto sobre a Propriedade de Veículos Automotores - Multas e Juros	13.764.870,00	16.495.069,56	2.730.199,56	0,00
1118012301 - Imposto sobre a Propriedade de Veículos Automotores - Dívida Ativa	52.587,00	157,62	0,00	52.429,38
1118012401 - Imposto sobre a Propriedade de Veículos Automotores - Dívida Ativa - Multas e Juros	9.642,00	119,37	0,00	9.522,63
1118013101 - Imposto sobre Transmissão Causa Mortis e Doação de Bens e Direitos - Principal	12.851.006,00	17.460.212,20	4.609.206,20	0,00
1118013201 - Imposto sobre Transmissão Causa Mortis e Doação de Bens e Direitos - Multas e Juros	679.037,00	1.093.065,23	414.028,23	0,00
1118013301 - Imposto sobre Transmissão Causa Mortis e Doação de Bens e Direitos - Dívida Ativa	422.956,00	263.785,25	0,00	159.170,75
1118013401 - Imposto sobre Transmissão Causa Mortis e Doação de Bens e Direitos - Dívida Ativa - Multas e Juros	175.197,00	11.935,43	0,00	163.261,57
1118021101 - Imposto sobre Operações Relativas à Circulação de Mercadorias e sobre Prestações de Serviços de Transporte Interestadual e Intermunicipal e de Comunicação - Principal	4.374.045.031,00	4.271.879.134,18	0,00	102.165.896,82
1118021201 - Imposto sobre Operações Relativas à Circulação de Mercadorias e sobre Prestações de Serviços de Transporte Interestadual e Intermunicipal e de Comunicação - Multas e Juros	38.867.126,00	62.037.591,21	23.170.465,21	0,00
1118021301 - Imposto sobre Operações Relativas à Circulação de Mercadorias e sobre Prestações de Serviços de Transporte Interestadual e Intermunicipal e de Comunicação - Dívida Ativa	12.113.344,00	35.029.304,52	22.915.960,52	0,00
1118021401 - Imposto sobre Operações Relativas à Circulação de Mercadorias e sobre Prestações de Serviços de Transporte Interestadual e Intermunicipal e de Comunicação - Dívida Ativa - Multas e Juros	11.524.765,00	14.272.916,45	2.748.151,45	0,00
1118022101 - Adicional ICMS - Fundo Estadual de Combate à Pobreza - Principal	312.399.984,00	324.803.248,59	12.403.264,59	0,00
1118022102 - Adicional ICMS - Fundo Estadual de Combate à Pobreza - Dívida Ativa	0,00	560,08	560,08	0,00
1118022103 - Adicional ICMS - Fundo Estadual de Combate à Pobreza - Dívida Ativa - Multas e Juros	0,00	304,00	304,00	0,00



GOVERNO DO ESTADO DE ALAGOAS
COMPARATIVO DA RECEITA ORÇADA COM A ARRECADADA
CONSOLIDADO
Acumulado até Dezembro/2020

Emitido em: 30/03/21 17:26

Anexo X, da Lei 4.320/64

R\$ 1,00

ESPECIFICAÇÃO	ORÇADA (\$)	ARRECADADA (\$)	DIFERENÇA (\$)	
			PARA MAIS	PARA MENOS
1118022104 - Adicional ICMS - Fundo Estadual de Combate à Pobreza - Multas e Juros de Mora do ICMS FECOEP	971.042,00	1.699.080,04	728.038,04	0,00
1121011101 - Taxas de Inspeção, Controle e Fiscalização - Taxa de Fiscalização e Serviços Diversos - Principal	3.535.276,00	7.344.523,95	3.809.247,95	0,00
1121011102 - Taxas de Inspeção, Controle e Fiscalização - Vigilância Sanitária - Principal	207.082,00	150.245,08	0,00	56.836,92
1121011103 - Taxas de Inspeção, Controle e Fiscalização - Licença Prévia - Principal	70.256,00	51.343,41	0,00	18.912,59
1121011104 - Taxas de Inspeção, Controle e Fiscalização - Licença de Implementação - Principal	474.438,00	731.023,21	256.585,21	0,00
1121011105 - Taxas de Inspeção, Controle e Fiscalização - Licença de Operação - Principal	712.627,00	1.943.154,23	1.230.527,23	0,00
1121011106 - Taxas de Inspeção, Controle e Fiscalização - Licença de Projetos - Principal	270.200,00	468.726,13	198.526,13	0,00
1121011107 - Taxas de Inspeção, Controle e Fiscalização - Licença de Transporte de Produtos Perigosos - Principal	5.044,00	0,00	0,00	5.044,00
1121011108 - Taxas de Inspeção, Controle e Fiscalização - Autorização Funcionamento Transporte - Principal	2.855.884,00	1.902.099,35	0,00	953.784,65
1121011109 - Taxas de Inspeção, Controle e Fiscalização - Aprovação Projeto Const. Civil - Principal	3.706,00	153,96	0,00	3.552,04
1121011110 - Taxas de Inspeção, Controle e Fiscalização - Regulação Serv. Gás. Canalizado - Principal	2.159.759,00	1.747.929,56	0,00	411.829,44
1121011111 - Taxas de Inspeção, Controle e Fiscalização - Taxa de Análise Projeto Segurança Contra Incêndio - Principal	1.660.265,00	1.597.456,07	0,00	62.808,93
1121011112 - Taxas de Inspeção, Controle e Fiscalização - Taxa de Análise de Plano de Contigência Defesa Civil - Principal	29.518,00	0,00	0,00	29.518,00
1121011113 - Taxas de Inspeção, Controle e Fiscalização - Serviços Diversos - Principal	113.450,00	91,00	0,00	113.359,00
1121011114 - Taxas de Inspeção, Controle e Fiscalização - Utilização dos Serviços Públicos - Principal	0,00	511.672,16	511.672,16	0,00
1121011115 - Taxas de Inspeção, Controle e Fiscalização - Taxa de Saneamento - Principal	685.559,00	1.348.647,57	663.088,57	0,00
1121011116 - Taxas de Inspeção, Controle e Fiscalização - Mineração - Principal	35.540,00	11.055,00	0,00	24.485,00
1121011117 - Taxas de Inspeção, Controle e Fiscalização - Emolumentos Consulares - Principal	6.794.756,00	4.958.802,85	0,00	1.835.953,15
1121011118 - Taxas de Inspeção, Controle e Fiscalização - Taxa FEFAL (Lei 7.835/2016) - Principal	8.000.000,00	15.437.564,13	7.437.564,13	0,00



GOVERNO DO ESTADO DE ALAGOAS
COMPARATIVO DA RECEITA ORÇADA COM A ARRECADADA
CONSOLIDADO
Acumulado até Dezembro/2020

Emitido em: 30/03/21 17:26

Anexo X, da Lei 4.320/64

R\$ 1,00

ESPECIFICAÇÃO	ORÇADA (\$)	ARRECADADA (\$)	DIFERENÇA (\$)	
			PARA MAIS	PARA MENOS
1121011218 - Taxas de Inspeção, Controle e Fiscalização - Taxa FEFAL (Lei 7.835/2016) - Multas e Juros	20.000,00	146.885,16	126.885,16	0,00
1121041101 - Taxa de Controle e Fiscalização Ambiental - Principal	0,00	1.107,52	1.107,52	0,00
1121041103 - Taxa de Controle e Fiscalização Ambiental - Proteção Ambiental - Principal	0,00	103,00	103,00	0,00
1121041104 - Taxa de Controle e Fiscalização Ambiental - Outras Taxas de Controle e Fiscalização Ambiental - Principal	1.120.756,00	191.107,52	0,00	929.648,48
1121991101 - Outras Taxas pelo Exercício do Poder de Polícia - Principal	248.837,00	99.361,13	0,00	149.475,87
1121991201 - Outras Taxas pelo Exercício do Poder de Polícia - Multas e Juros	2.712,00	0,00	0,00	2.712,00
1122011101 - Taxas pela Prestação de Serviços - Taxa de Prevenção e Combate a Incêndio - Principal	3.009.825,00	2.044.790,62	0,00	965.034,38
1122011102 - Taxas pela Prestação de Serviços - Taxa Judiciária - Principal	8.416.190,00	8.592.923,12	176.733,12	0,00
1122011104 - Taxas pela Prestação de Serviços - Acesso a Informacao Lei 12527/11 - Principal	0,00	1.166,62	1.166,62	0,00
1122011106 - Taxas pela Prestação de Serviços - Outras Taxas pela Prestação de Serviço - Principal	5.151.976,00	2.182.948,36	0,00	2.969.027,64
1122011107 - Taxas pela Prestação de Serviços - Taxa de Serviços Notariais e Registros - TSNR - Principal	7.050.853,00	7.083.206,49	32.353,49	0,00
1122021101 - Emolumentos e Custas Judiciais - Principal	19.061.787,00	24.398.467,90	5.336.680,90	0,00
1130001101 - Contribuição de Melhoria - Principal	0,00	26.142,72	26.142,72	0,00
12 - CONTRIBUIÇÕES	440.219.091,00	523.540.054,28	83.320.963,28	0,00
1210042101 - Contribuição do Servidor Ativo Civil para o RPPS - Principal	302.710.882,00	237.600.831,22	0,00	65.110.050,78
1210043101 - Contribuição do Servidor Inativo para o RPPS - Principal	44.878.211,00	94.509.325,70	49.631.114,70	0,00
1210044101 - Contribuição do Pensionista para o RPPS - Principal	321.172,00	50.928.937,45	50.607.765,45	0,00
1210991101 - Outras Contribuições Sociais - Contribuições de servidores - Precatórios Lei 6410/2003 - Principal	6.127.297,00	6.251.982,42	124.685,42	0,00
1210991104 - Outras Contribuições Sociais - Outras Contribuições Previdenciárias - Principal	5.451.038,00	1.287.412,22	0,00	4.163.625,78
1210991105 - Outras Contribuições Sociais - Contribservidor - Precatórios Lei 6410/2003 - Principal	0,00	11.000,00	11.000,00	0,00
1218022101 - Contribuição do Militar Ativo - Principal	65.209.555,00	77.363.429,12	12.153.874,12	0,00



GOVERNO DO ESTADO DE ALAGOAS
COMPARATIVO DA RECEITA ORÇADA COM A ARRECADADA
CONSOLIDADO
Acumulado até Dezembro/2020

Emitido em: 30/03/21 17:26

Anexo X, da Lei 4.320/64

R\$ 1,00

ESPECIFICAÇÃO	ORÇADA (\$)	ARRECADADA (\$)	DIFERENÇA (\$)	
			PARA MAIS	PARA MENOS
1218023101 - Contribuição do Militar Inativo - Principal	15.520.936,00	55.587.136,15	40.066.200,15	0,00
13 - RECEITA PATRIMONIAL	178.619.507,00	741.127.343,80	562.507.836,80	0,00
1310011101 - Aluguéis e Arrendamentos - Principal	66.000,00	0,00	0,00	66.000,00
1310011102 - Aluguéis e Arrendamentos - Imóveis Urbanos - Principal	1.951.369,00	340.250,57	0,00	1.611.118,43
1310011104 - Aluguéis e Arrendamentos - Outros Aluguéis - Principal	0,00	6.867,12	6.867,12	0,00
1310012101 - Foros, Laudêmos e Tarifas de Ocupação - Principal	69.241,00	243.522,93	174.281,93	0,00
1310012102 - Foros, Laudêmos e Tarifas de Ocupação - Imóveis - Principal	3.776.119,00	3.755.693,80	0,00	20.425,20
1310012103 - Foros, Laudêmos e Tarifas de Ocupação - Laudêmos - Principal	105.000,00	419.980,13	314.980,13	0,00
1310991101 - Outras Receitas Imobiliárias - Principal	1.498.791,00	1.134.691,00	0,00	364.100,00
1321001101 - Remuneração de Depósitos Bancários - Principal	832.654,00	1.182.862,77	350.208,77	0,00
1321001102 - Remuneração de Depósitos Bancários - Títulos Públicos - Principal	0,00	0,00	0,00	0,00
1321001103 - Remuneração de Depósitos Bancários - Poupança - Principal	17.965.392,00	4.589.962,21	0,00	13.375.429,79
1321001104 - Remuneração de Depósitos Bancários - Fundos de Investimento - Principal	88.383.775,00	50.495.379,59	0,00	37.888.395,41
1321001105 - Remuneração de Depósitos Bancários - CDB - Principal	4.468.867,00	1.334.264,41	0,00	3.134.602,59
1321001106 - Remuneração de Depósitos Bancários - Outras Aplicações Financeiras de Liquidez Imediata - Principal	1.747.542,00	0,00	0,00	1.747.542,00
1321001108 - Remuneração de Depósitos Bancários - Fundos de Investimentos Convênios - Principal	2.199.177,00	0,00	0,00	2.199.177,00
1321001109 - Remuneração de Depósitos Bancários - Aplicação Financeira Conta Única - Principal	12.552.503,00	23.258.602,33	10.706.099,33	0,00
1323001101 - Participações - Principal	4.098.668,00	2.052.424,61	0,00	2.046.243,39
1339991102 - Outras Delegações de Serviços Públicos - Receita de Concessões e Permissões - Serviços de Saneamento - Principal	0,00	613.945.822,58	613.945.822,58	0,00
1344021101 - Compensação Financeira pela Exploração de Recursos Minerais - Principal	852.571,00	585.809,87	0,00	266.761,13
1360011101 - Cessão do Direito de Operacionalização de Pagamentos - Receita da Terceirização da Folha de Pagamento - Principal	600.000,00	0,00	0,00	600.000,00
1360011102 - Cessão do Direito de Operacionalização de Pagamentos - Receita da Terceirização de Depósitos Judiciais	9.919.460,00	10.830.821,14	911.361,14	0,00



GOVERNO DO ESTADO DE ALAGOAS
COMPARATIVO DA RECEITA ORÇADA COM A ARRECADADA
CONSOLIDADO
Acumulado até Dezembro/2020

Emitido em: 30/03/21 17:26

Anexo X, da Lei 4.320/64

R\$ 1,00

ESPECIFICAÇÃO	ORÇADA (\$)	ARRECADADA (\$)	DIFERENÇA (\$)	
			PARA MAIS	PARA MENOS
1390001101 - Demais Receitas Patrimoniais - Uso de Faixa de Dominio de Rodovias - Principal	-4.069.039,00	391,52	4.069.430,52	0,00
1390001102 - Demais Receitas Patrimoniais - Cota-Parte da Compensação Financeira de Recursos Hidricos - Principal	4.880.313,00	6.206.219,31	1.325.906,31	0,00
1390001103 - Demais Receitas Patrimoniais - Cota-parte Royalties pelo Excedente da Produção do Petróleo - Principal	26.731.031,00	20.729.177,26	0,00	6.001.853,74
1390001104 - Demais Receitas Patrimoniais - Outras	-9.927,00	14.600,65	24.527,65	0,00
16 - RECEITA DE SERVIÇOS	195.642.319,00	186.466.760,90	0,00	9.175.558,10
1610011101 - Serviços Administrativos e Comerciais Gerais - 2A Via Carteira Nacional de Habilitacao - Principal	690.435,00	555.606,18	0,00	134.828,82
1610011102 - Serviços Administrativos e Comerciais Gerais - Renovacao da Carteira Nacional de Habilitacao - Principal	8.962.875,00	7.923.802,76	0,00	1.039.072,24
1610011103 - Serviços Administrativos e Comerciais Gerais - Reg da Cart Nac De Habilitacao de Outra UF - Principal	906.441,00	568.632,54	0,00	337.808,46
1610011104 - Serviços Administrativos e Comerciais Gerais - Reg de Cart Nac De Habilitacao de Estrageiro - Principal	12.782,00	5.815,26	0,00	6.966,74
1610011105 - Serviços Administrativos e Comerciais Gerais - Carteira Nacional De Habilitacao Definitiva - Principal	1.424.792,00	1.711.771,40	286.979,40	0,00
1610011106 - Serviços Administrativos e Comerciais Gerais - Reteste por Falta ao Exame Teorico Ou Pratico - Principal	167.906,00	92.939,36	0,00	74.966,64
1610011107 - Serviços Administrativos e Comerciais Gerais - Historico de Condutor - Principal	44.370,00	43.935,06	0,00	434,94
1610011108 - Serviços Administrativos e Comerciais Gerais - Alteracao de Dados Habilitacao - Principal	660.474,00	384.424,60	0,00	276.049,40
1610011109 - Serviços Administrativos e Comerciais Gerais - Reabilitacao - Cart Nac de Habilitacao Cassada - Principal	1.520,00	3.880,80	2.360,80	0,00
1610011110 - Serviços Administrativos e Comerciais Gerais - 1A Habilitacao - Principal	4.720.527,00	6.131.434,41	1.410.907,41	0,00
1610011111 - Serviços Administrativos e Comerciais Gerais - Reteste P/Reprovacao no Exteorico ou Pratico - Principal	2.328.236,00	1.412.897,22	0,00	915.338,78
1610011112 - Serviços Administrativos e Comerciais Gerais - Adicao ou Mudanca De Categoria - Principal	863.006,00	821.221,52	0,00	41.784,48



GOVERNO DO ESTADO DE ALAGOAS
COMPARATIVO DA RECEITA ORÇADA COM A ARRECADADA
CONSOLIDADO
Acumulado até Dezembro/2020

Emitido em: 30/03/21 17:26

Anexo X, da Lei 4.320/64

R\$ 1,00

ESPECIFICAÇÃO	ORÇADA (\$)	ARRECADADA (\$)	DIFERENÇA (\$)	
			PARA MAIS	PARA MENOS
1610011113 - Serviços Administrativos e Comerciais Gerais - Reg de CNH de Outra UF C/Adicao Ou Mudde Cat - Principal	47.556,00	59.369,77	11.813,77	0,00
1610011114 - Serviços Administrativos e Comerciais Gerais - Reg de CNH De Estrageiro c/Adicao ou Mud Cat - Principal	225,00	349,29	124,29	0,00
1610011115 - Serviços Administrativos e Comerciais Gerais - Adicao e Mudanca de Categoria - Principal	22.056,00	21.883,40	0,00	172,60
1610011116 - Serviços Administrativos e Comerciais Gerais - Regde CNH de Outra UF C/Adicao e Mud de Cat - Principal	1.000,00	2.223,32	1.223,32	0,00
1610011117 - Serviços Administrativos e Comerciais Gerais - Regde CNH de Estrageiro C/Adicao e Mud Cat - Principal	136.498,00	45.816,06	0,00	90.681,94
1610011119 - Serviços Administrativos e Comerciais Gerais - Reciclagem - Cartnac De Habilidade Suspensa - Principal	75.984,00	69.925,35	0,00	6.058,65
1610011120 - Serviços Administrativos e Comerciais Gerais - Encaminhamento Para Junta Medica-Principal	0,00	0,00	0,00	0,00
1610011123 - Serviços Administrativos e Comerciais Gerais - Avaliacao De Junta Psicologica - Principal	3.237,00	1.337,60	0,00	1.899,40
1610011124 - Serviços Administrativos e Comerciais Gerais - Permissionado Penalizado - Principal	16.212,00	13.825,35	0,00	2.386,65
1610011125 - Serviços Administrativos e Comerciais Gerais -1A Habilidade-Proc Expirado-Res 168/2004 - Principal	1.056.837,00	726.547,00	0,00	330.290,00
1610011126 - Serviços Administrativos e Comerciais Gerais - Credou Renov de Cred de Formacao de Conductor - Principal	15.205,00	27.623,75	12.418,75	0,00
1610011127 - Serviços Administrativos e Comerciais Gerais - Credenc ou Renovacao de Cred de Casa de Placa - Principal	1.407,00	28.971,25	27.564,25	0,00
1610011128 - Serviços Administrativos e Comerciais Gerais - Credenc ou Renov de Cred de Inst Financeiras - Principal	162.286,00	158.735,50	0,00	3.550,50
1610011129 - Serviços Administrativos e Comerciais Gerais - Cred ou Renov de Cred de Instrutor de CFC - Principal	38.670,00	18.647,42	0,00	20.022,58
1610011130 - Serviços Administrativos e Comerciais Gerais - Cred ou Renov de Cred de Diretor de CFC - Principal	14.776,00	9.432,50	0,00	5.343,50



GOVERNO DO ESTADO DE ALAGOAS
COMPARATIVO DA RECEITA ORÇADA COM A ARRECADADA
CONSOLIDADO
Acumulado até Dezembro/2020

Emitido em: 30/03/21 17:26

Anexo X, da Lei 4.320/64

R\$ 1,00

ESPECIFICAÇÃO	ORÇADA (\$)	ARRECADADA (\$)	DIFERENÇA (\$)	
			PARA MAIS	PARA MENOS
1610011131 - Serviços Administrativos e Comerciais Gerais - Cred ou Renov de Cred de Diretor Geral de CFC - Principal	18.998,00	11.633,49	0,00	7.364,51
1610011132 - Serviços Administrativos e Comerciais Gerais - Credou Renov de Cred de Medico/Clinica/Psico - Principal	29.271,00	35.843,50	6.572,50	0,00
1610011133 - Serviços Administrativos e Comerciais Gerais - Cred/Renov de Cred psicologo de Clinica Med - Principal	27.301,00	33.418,00	6.117,00	0,00
1610011134 - Serviços Administrativos e Comerciais Gerais - Credou Renovde Cred de Clinica Medica/Psico - Principal	26.738,00	30.318,75	3.580,75	0,00
1610011135 - Serviços Administrativos e Comerciais Gerais - 1(Primeiro) Emplacamento - Principal	7.210.777,00	6.714.148,08	0,00	496.628,92
1610011136 - Serviços Administrativos e Comerciais Gerais - 1(Primeiro) Emplacamento Sem Vistoria - Principal	291.971,00	104.130,64	0,00	187.840,36
1610011137 - Serviços Administrativos e Comerciais Gerais - Licenciamento Anual - Principal	65.421.016,00	71.672.790,30	6.251.774,30	0,00
1610011138 - Serviços Administrativos e Comerciais Gerais - Transferencia de Propriedade - Principal	9.746.402,00	19.690.428,27	9.944.026,27	0,00
1610011139 - Serviços Administrativos e Comerciais Gerais - 2A Via de Certif de Rege Licenc de Veiculos - Principal	309.564,00	52.633,35	0,00	256.930,65
1610011140 - Serviços Administrativos e Comerciais Gerais - 2A Via de Certificado de Registro de Veiculos - Principal	1.361.720,00	1.373.145,62	11.425,62	0,00
1610011141 - Serviços Administrativos e Comerciais Gerais - Alteracao de Dados - Principal	1.071.733,00	544.597,90	0,00	527.135,10
1610011143 - Serviços Administrativos e Comerciais Gerais - Escolha de Placa Especial - Principal	151.140,00	25.872,00	0,00	125.268,00
1610011145 - Serviços Administrativos e Comerciais Gerais - 2A Via de Certif de Reg e Licenc de Veiculos - Principal	3.000,00	2.021,25	0,00	978,75
1610011146 - Serviços Administrativos e Comerciais Gerais - Baixa do Veiculo - Principal	10.000,00	8.478,47	0,00	1.521,53
1610011148 - Serviços Administrativos e Comerciais Gerais - Lacre da Placa - Principal	67.541,00	19.126,38	0,00	48.414,62
1610011150 - Serviços Administrativos e Comerciais Gerais - Diaria Veiculo Apreendido - Pequeno Porte - Principal	111.134,00	349.901,39	238.767,39	0,00
1610011151 - Serviços Administrativos e Comerciais Gerais - Taxa Reboque Perimetro Urbano - Pequeno Porte - Principal	2.363.066,00	100.831,00	0,00	2.262.235,00



GOVERNO DO ESTADO DE ALAGOAS
COMPARATIVO DA RECEITA ORÇADA COM A ARRECADADA
CONSOLIDADO
Acumulado até Dezembro/2020

Emitido em: 30/03/21 17:26

Anexo X, da Lei 4.320/64

R\$ 1,00

ESPECIFICAÇÃO	ORÇADA (\$)	ARRECADADA (\$)	DIFERENÇA (\$)	
			PARA MAIS	PARA MENOS
1610011152 - Serviços Administrativos e Comerciais Gerais - Taxa Reboque Perimetro Urbano - Grande Porte - Principal	1.436,00	916,30	0,00	519,70
1610011153 - Serviços Administrativos e Comerciais Gerais - Taxa Reboque Perimetro Urbano Biciclete Moto - Principal	45.000,00	46.101,44	1.101,44	0,00
1610011154 - Serviços Administrativos e Comerciais Gerais - Diaria Veiculo Apreendido Grande Porte - Principal	30.000,00	20.431,44	0,00	9.568,56
1610011155 - Serviços Administrativos e Comerciais Gerais - Diaria Veiculo Apreendido Bicicleta e Moto - Principal	200.000,00	300.111,36	100.111,36	0,00
1610011156 - Serviços Administrativos e Comerciais Gerais - Autorizacao Placa Experiencia Teste Drive - Principal	1.000,00	0,00	0,00	1.000,00
1610011157 - Serviços Administrativos e Comerciais Gerais - Bloqueio Administrativo de Veiculos - Principal	75.788,00	63.206,98	0,00	12.581,02
1610011158 - Serviços Administrativos e Comerciais Gerais - Vistoria de Veiculo Externa - Principal	30.000,00	23.708,08	0,00	6.291,92
1610011159 - Serviços Administrativos e Comerciais Gerais - Vistoria de Veiculo no Detran - Principal	13.845.298,00	12.634.557,21	0,00	1.210.740,79
1610011161 - Serviços Administrativos e Comerciais Gerais - Extrato de Dados Para Seguro - Principal	2.574.586,00	2.552.418,13	0,00	22.167,87
1610011162 - Serviços Administrativos e Comerciais Gerais - Financiamento de Veiculo - Principal	50.999,00	35.088,90	0,00	15.910,10
1610011163 - Serviços Administrativos e Comerciais Gerais - Vistoria Lacrada - Principal	750,00	0,00	0,00	750,00
1610011164 - Serviços Administrativos e Comerciais Gerais - Emissao de Transito Livre - Principal	42.077,00	30.184,00	0,00	11.893,00
1610011165 - Serviços Administrativos e Comerciais Gerais - Cancelamento de Gravame - Principal	0,00	0,00	0,00	0,00
1610011166 - Serviços Administrativos e Comerciais Gerais - Custeio Cobr.infr.p/Munic. c/Frota ate 150000V - Principal	267.350,00	47.672,42	0,00	219.677,58
1610011167 - Serviços Administrativos e Comerciais Gerais - Custeio Cobr.infr.p/Munic. c/Frota sup. 150000V - Principal	13.308.014,00	14.964.985,32	1.656.971,32	0,00
1610011168 - Serviços Administrativos e Comerciais Gerais - Cust. Cobr.nai E Nip P/Munic. frota Ate 150000V - Principal	200.000,00	79.164,94	0,00	120.835,06
1610011169 - Serviços Administrativos e Comerciais Gerais - Custcobrnai E Nip P/Municfrota Sup150000V - Principal	320.643,00	210.938,50	0,00	109.704,50



GOVERNO DO ESTADO DE ALAGOAS
COMPARATIVO DA RECEITA ORÇADA COM A ARRECADADA
CONSOLIDADO
Acumulado até Dezembro/2020

Emitido em: 30/03/21 17:26

Anexo X, da Lei 4.320/64

R\$ 1,00

ESPECIFICAÇÃO	ORÇADA (\$)	ARRECADADA (\$)	DIFERENÇA (\$)	
			PARA MAIS	PARA MENOS
1610011170 - Serviços Administrativos e Comerciais Gerais - Transf. de Propriedade Para Conces. credenciada - Principal	0,00	325.124,80	325.124,80	0,00
1610011172 - Serviços Administrativos e Comerciais Gerais - Credenciamento De Despachante - Principal	2.000,00	2.021,25	21,25	0,00
1610011174 - Serviços Administrativos e Comerciais Gerais - Custeio Para Delegacao de Competencia - Principal	12.000,00	3.907,75	0,00	8.092,25
1610011175 - Serviços Administrativos e Comerciais Gerais - Outros Servicos - Principal	184.877,00	1.482.100,80	1.297.223,80	0,00
1610011176 - Serviços Administrativos e Comerciais Gerais - Taxa De Deposito - Veiculo-Automot/Similares - Principal	30.443,00	32.420,62	1.977,62	0,00
1610011177 - Serviços Administrativos e Comerciais Gerais - Taxa De Deposito De Veiculo - Bicicleta/Moto - Principal	26.946,00	15.179,97	0,00	11.766,03
1610011178 - Serviços Administrativos e Comerciais Gerais - Taxa de Deposito de Veiculo-Caminhao/Onibus - Principal	1.637,00	2.656,90	1.019,90	0,00
1610011179 - Serviços Administrativos e Comerciais Gerais - Vistoria de Veiculo - Principal	80.000,00	68.615,67	0,00	11.384,33
1610011180 - Serviços Administrativos e Comerciais Gerais - Taxa de Terminal Rodoviario - Principal	10.000,00	21.919,20	11.919,20	0,00
1610011182 - Serviços Administrativos e Comerciais Gerais - Boletim de Ocorrencia/Pericia - Principal	146,00	0,00	0,00	146,00
1610011183 - Serviços Administrativos e Comerciais Gerais - Faixa de Dominio - Analise - Principal	866,00	0,00	0,00	866,00
1610011185 - Serviços Administrativos e Comerciais Gerais - Renovacao de Licenciamento -	0,00	2.119,76	2.119,76	0,00
1610011186 - Serviços Administrativos e Comerciais Gerais - Cessao De Uso Remunerado/Box - Principal	3.060,00	1.712,00	0,00	1.348,00
1610011187 - Serviços Administrativos e Comerciais Gerais - OUTROS SERVIÇOS DETRAN - Principal	500,00	1.375,18	875,18	0,00
1610011188 - Serviços Administrativos e Comerciais Gerais - Serviços de Comercialização de Livros, Periódicos, Materiais Escolares e Publicidade - Principal	1.500,00	0,00	0,00	1.500,00
1610011189 - Serviços Administrativos e Comerciais Gerais - Venda Prod. confeccionados Reeducandos - Principal	24.619,00	0,00	0,00	24.619,00
1610011190 - Serviços Administrativos e Comerciais Gerais - Serviços Educacionais - Principal	272.849,00	129.879,67	0,00	142.969,33



GOVERNO DO ESTADO DE ALAGOAS
COMPARATIVO DA RECEITA ORÇADA COM A ARRECADADA
CONSOLIDADO
Acumulado até Dezembro/2020

Emitido em: 30/03/21 17:26

Anexo X, da Lei 4.320/64

R\$ 1,00

ESPECIFICAÇÃO	ORÇADA (\$)	ARRECADADA (\$)	DIFERENÇA (\$)	
			PARA MAIS	PARA MENOS
1610011191 - Serviços Administrativos e Comerciais Gerais - Serviços de Consultoria, Assistência Técnica e Análise de Projetos - Principal	1.766.680,00	1.985.549,48	218.869,48	0,00
1610011192 - Serviços Administrativos e Comerciais Gerais - Serviços Administrativos do RPPS - Principal	18.000.000,00	0,00	0,00	18.000.000,00
1610011193 - Serviços Administrativos e Comerciais Gerais - Taxa de Expediente - Principal	0,00	264,34	264,34	0,00
1610011196 - Serviços Administrativos e Comerciais Gerais - Serviços Administrativos das Consignações - Principal	2.288.422,00	2.620.944,10	332.522,10	0,00
1610011198 - Serviços Administrativos e Comerciais Gerais - Receita de Apoio Cultural - Principal	129.275,00	195.013,06	65.738,06	0,00
1610011199 - Serviços Administrativos e Comerciais Gerais - Receita de Serviços da Escola Fazendária - Principal	0,00	458,49	458,49	0,00
1610021101 - Inscrição em Concursos e Processos Seletivos - Taxa de Inscrição - Principal	281.432,00	36.700,00	0,00	244.732,00
1610021102 - Inscrição em Concursos e Processos Seletivos - Serviços de Inscrições em Concurso Público - Principal	5.000.000,00	1.219.782,74	0,00	3.780.217,26
1610021202 - Inscrição em Concursos e Processos Seletivos - Serviços de Inscrições em Concurso Público - Multas e Juros	0,00	478.800,00	478.800,00	0,00
1610031101 - Serviços de Registro, Certificação e Fiscalização - Expedição de Certificados - Principal	500.000,00	70,00	0,00	499.930,00
1610031103 - Serviços de Registro, Certificação e Fiscalização - Certificação de Produtos e Serviços - Principal	0,00	4.000,00	4.000,00	0,00
1610041101 - Serviços de Informação e Tecnologia - Processamento de Dados - Principal	0,00	1.223.891,08	1.223.891,08	0,00
1630011103 - Serviços de Atendimento à Saúde - Serviços Pré-Hospitalares Unidade de Resgate - Principal	5.287,00	4.650,20	0,00	636,80
1630011117 - Serviços de Atendimento à Saúde - Outros	25.058.021,00	23.806.889,66	0,00	1.251.131,34
1690991101 - Serviços Administrativos e Comerciais Gerais - Outros Serviços Administrativos - Principal	582,00	0,00	0,00	582,00
1690991104 - Serviços Administrativos e Comerciais Gerais - Serviço de Venda de Editais - Principal	5.000,00	0,00	0,00	5.000,00
1690991105 - Outros Serviços - Emolumentos e Custas Processuais Administrativas - Principal	210.374,00	144.599,25	0,00	65.774,75
1690991106 - Outros Serviços - Receita de Serviços Técnicos - Principal	110.001,00	0,00	0,00	110.001,00
1690991110 - Outros Serviços - DAR Amarelinha - Principal	2.854,00	1.994,30	0,00	859,70



GOVERNO DO ESTADO DE ALAGOAS
COMPARATIVO DA RECEITA ORÇADA COM A ARRECADADA
CONSOLIDADO
Acumulado até Dezembro/2020

Emitido em: 30/03/21 17:26

Anexo X, da Lei 4.320/64

R\$ 1,00

ESPECIFICAÇÃO	ORÇADA (\$)	ARRECADADA (\$)	DIFERENÇA (\$)	
			PARA MAIS	PARA MENOS
1690991111 - Outros Serviços - DAR Amarelinha - Principal	100,00	0,00	0,00	100,00
1690991125 - Outros Serviços - Faixa de Domínio Vistoria e Análise - Principal	39.000,00	29.318,95	0,00	9.681,05
1690991130 - Outros Serviços - Juros de Mora de Outras Receitas - Principal	0,00	3.400,00	3.400,00	0,00
1690991138 - Outros Serviços - Renovação de Credenciamento de Demostagem de Veículo - Principal	0,00	202,10	202,10	0,00
1690991140 - Outros Serviços - Credenciamento ou Renovação de Credenciamento Diversos Área de Habilitação CNH - Principal	4.222,00	1.347,50	0,00	2.874,50
17 - TRANSFERÊNCIAS CORRENTES	5.681.823.779,23	6.067.320.967,32	385.497.188,09	0,00
1718011101 - Cota-Parte do Fundo de Participação dos Estados e do Distrito Federal - FPE - Principal	4.228.724.644,00	3.922.996.342,54	0,00	305.728.301,46
1718016101 - Cota-Parte do Imposto Sobre Produtos Industrializados - Estados Exportadores de Produtos Industrializados - IPI - Principal	2.206.308,00	9.583.819,66	7.377.511,66	0,00
1718017101 - Cota-Parte da Contribuição de Intervenção no Domínio Econômico - CIDE - Principal	11.848.092,00	9.563.463,49	0,00	2.284.628,51
1718026101 - Cota-Parte do Fundo Especial do Petróleo - FEP - Principal	19.112.554,00	19.317.217,84	204.663,84	0,00
1718031001 - Transferência de Recursos do SUS - Atenção Básica	1.815.805,00	0,00	0,00	1.815.805,00
1718031101 - Transferência de Recursos do SUS - Atenção Básica - Principal	0,00	62.580.251,18	62.580.251,18	0,00
1718032000 - Transferência de Recursos do SUS / Atenção de Média e Alta Complexidade Ambulatorial e Hospitalar	291.938.577,00	167.796.427,28	0,00	124.142.149,72
1718033000 - Transferência de Recursos do SUS / Vigilância em Saúde	10.285.636,00	8.537.883,31	0,00	1.747.752,69
1718034000 - Transferência de Recursos do SUS / Assistência Farmacêutica	4.028.026,00	1.548.694,05	0,00	2.479.331,95
1718035000 - Transferência de Recursos do SUS / Gestão do SUS	210.000,00	551.448,00	341.448,00	0,00
1718039101 - Transferência de Recursos do SUS - Outros Programas Financiados por Transferências Fundo a Fundo	14.300.000,00	105.648.377,73	91.348.377,73	0,00
1718051101 - Transferências do Salário-Educação - Principal	13.043.863,00	13.118.958,74	75.095,74	0,00
1718059101 - Outras Transferências Diretas do Fundo Nacional do Desenvolvimento da Educação - FNDE - Principal	0,00	0,00	0,00	0,00
1718061101 - Transferência Financeira do ICMS Desoneração L.C. Nº 87/96 - Principal	12.000.000,00	0,00	0,00	12.000.000,00
1718101101 - Transferências de Convênios da União para o Sistema Único de Saúde - SUS - Principal	0,00	0,00	0,00	0,00



GOVERNO DO ESTADO DE ALAGOAS
COMPARATIVO DA RECEITA ORÇADA COM A ARRECADADA
CONSOLIDADO
Acumulado até Dezembro/2020

Emitido em: 30/03/21 17:26

Anexo X, da Lei 4.320/64

R\$ 1,00

ESPECIFICAÇÃO	ORÇADA (\$)	ARRECADADA (\$)	DIFERENÇA (\$)	
			PARA MAIS	PARA MENOS
1718102101 - Transferências de Convênios da União Destinadas a Programas de Educação - Principal	53.032.180,85	21.406.916,33	0,00	31.625.264,52
1718103101 - Transferências de Convênios da União Destinadas a Programas de Assistência Social - Principal	1.971.783,00	3.099.421,81	1.127.638,81	0,00
1718104101 - Transferências de Convênios da União Destinadas a Programas de Combate à Fome - Principal	21.422.320,00	12.873.033,60	0,00	8.549.286,40
1718109101 - Outras Transferências de Convênios da União - Principal	49.363.989,00	12.492.104,88	0,00	36.871.884,12
1718111101 - Transferência de Recursos Fundo a Fundo do Depen - Principal	14.626.807,00	3.372.050,83	0,00	11.254.756,17
1718991101 - Outras Transferências da União - Sistema Nacional de Defesa Civil - Principal	9.363.335,00	5.400.000,00	0,00	3.963.335,00
1718991102 - Outras Transferências da União - Lei 9.615 -Lei Pelé - Principal	817.820,00	1.056.432,66	238.612,66	0,00
1718991106 - Outras Transferências da União Principal	111.102,00	0,00	0,00	111.102,00
1718991108 - OUTRAS TRANSFERÊNCIAS DA UNIÃO - FUNDO NACIONAL DE SEGURANÇA PUBLICA	15.926.527,38	13.851.404,00	0,00	2.075.123,38
1718991109 - Outras Transferências da União - Apoio Financeiro aos Estados - Lei n. 14.041/2020 - Principal	0,00	337.375.768,01	337.375.768,01	0,00
1718991110 - Outras Transferências da União - Art. 5 Inciso I LC 173/2020 - Principal	165.303.437,00	165.303.436,79	0,00	0,21
1718991111 - Outras Transferências da União - Art. 5 Inciso II LC 173/2020 - Principal	0,00	412.368.489,20	412.368.489,20	0,00
1718991112 - Outras Transferências da União - Auxílio Financeiro Cultural - Lei nº 14.017/2020 - Principal	34.750.340,00	34.409.950,83	0,00	340.389,17
1718991113 - Outras Transferências da União - Lei Complementar nº 176/2020 - Principal	0,00	13.501.500,00	13.501.500,00	0,00
1728109101 - Outras Transferências de Convênio dos Estados - Principal	0,00	6.022,00	6.022,00	0,00
1738109101 - Outras Transferências de Convênios dos Municípios - Principal	2.000.000,00	624.725,50	0,00	1.375.274,50
1740001101 - Transferências de Instituições Privadas - Sem Fins Lucrativos - Principal	500.000,00	412.472,30	0,00	87.527,70
1740001102 - Transferências de Instituições Privadas - Com Fins Lucrativos - Principal	1.661.296,00	740.922,34	0,00	920.373,66
1748101101 - Transferência de Convênios de Instituições Privadas - Sem Fins Lucrativos - Principal	919.873,00	118.586,96	0,00	801.286,04
1748101102 - Transferência de Convênios de Instituições Privadas - Com Fins Lucrativos - Principal	193.178,00	0,00	0,00	193.178,00
1758011101 - Transferências de Recursos do Fundo de Manutenção e Desenvolvimento da Educação Básica e de Valorização dos Profissionais da Educação FUNDEB - Principal	533.126.382,00	552.313.603,23	19.187.221,23	0,00



GOVERNO DO ESTADO DE ALAGOAS
COMPARATIVO DA RECEITA ORÇADA COM A ARRECADADA
CONSOLIDADO
Acumulado até Dezembro/2020

Emitido em: 30/03/21 17:26

Anexo X, da Lei 4.320/64

R\$ 1,00

ESPECIFICAÇÃO	ORÇADA (\$)	ARRECADADA (\$)	DIFERENÇA (\$)	
			PARA MAIS	PARA MENOS
1758012101 - Transferências de Recursos da Complementação da União ao Fundo de Manutenção e Desenvolvimento da Educação Básica e de Valorização dos Profissionais da Educação FUNDEB - Principal	167.219.904,00	155.351.242,23	0,00	11.868.661,77
19 - OUTRAS RECEITAS CORRENTES	85.590.909,00	80.030.489,93	0,00	5.560.419,07
1910011102 - Multas Previstas em Legislação Específica - Multas Previstas na Legislação de Trânsito - Principal	900.000,00	0,00	0,00	900.000,00
1910011103 - Multas Previstas em Legislação Específica - Multas de Radar - Principal	200.000,00	0,00	0,00	200.000,00
1910011105 - Multas Previstas em Legislação Específica - Multas de Trânsito - Principal	10.295.128,00	6.462.909,91	0,00	3.832.218,09
1910011107 - Multas Previstas em Legislação Específica - Multa Entrega DAC fora do Prazo (COD 56170) - Principal	645,00	443.039,73	442.394,73	0,00
1910011108 - Multas Previstas em Legislação Específica - Multa Entrega Sintegra fora Prazo (COD 56189) - Principal	43.745,00	2.579,61	0,00	41.165,39
1910011109 - Multas Previstas em Legislação Específica - Multa Falta/Intempescritdigital (COD 56200) - Principal	100.000,00	51.603,51	0,00	48.396,49
1910011110 - Multas Previstas em Legislação Específica - Multa p/Atraso Prestacao Contas Adiantamento - Principal	3.729,00	3.033,39	0,00	695,61
1910011111 - Multas Previstas em Legislação Específica - Multas de Prevencao Contra Incêndio - Principal	0,00	26,97	26,97	0,00
1910011112 - Multas Previstas em Legislação Específica - Multa Prevista no Codigo Defesa ao Consumidor - Principal	1.350.000,00	958.462,23	0,00	391.537,77
1910011113 - Multas Previstas em Legislação Específica - Multa Sentenca Penal Condenatória - Principal	1.427,00	2.177,70	750,70	0,00
1910011114 - Multas Previstas em Legislação Específica - Multa Confissão de Dívida - Principal	75.748,00	24.896,51	0,00	50.851,49
1910011116 - Multas Previstas em Legislação Específica - Multa p/Descumprimento Leg Aguas Subter - Principal	30.000,00	0,00	0,00	30.000,00
1910011117 - Multas Previstas em Legislação Específica - Multa/Juros uso Indevido dos Recursos Hídrico - Principal	20.000,00	0,00	0,00	20.000,00
1910011118 - Multas Previstas em Legislação Específica - Outras Multas - Principal	852.634,00	1.573.227,02	720.593,02	0,00
1910011119 - Multas Previstas em Legislação Específica - Outras Multas e Juros de Mora - Principal	1.400.000,00	1.841.012,65	441.012,65	0,00



GOVERNO DO ESTADO DE ALAGOAS
COMPARATIVO DA RECEITA ORÇADA COM A ARRECADADA
CONSOLIDADO
Acumulado até Dezembro/2020

Emitido em: 30/03/21 17:26

Anexo X, da Lei 4.320/64

R\$ 1,00

ESPECIFICAÇÃO	ORÇADA (\$)	ARRECADADA (\$)	DIFERENÇA (\$)	
			PARA MAIS	PARA MENOS
1910011124 - Multas Previstas em Legislação Específica - Principal	28.145,00	0,00	0,00	28.145,00
1910011301 - Multas Previstas em Legislação Específica - Dívida Ativa	23.518,00	134.955,89	111.437,89	0,00
1910061101 - Multas Administrativas por Danos Ambientais - Principal	1.350.000,00	1.593.033,44	243.033,44	0,00
1910061102 - Multas Administrativas por Danos Ambientais - Multas e Juros pelo Descumprimento das Condicionantes de Outorga - Principal	3.250,00	0,00	0,00	3.250,00
1910091101 - Multas e Juros Previstos em Contratos - Principal	73.281,00	22.487,64	0,00	50.793,36
1921011101 - Indenizações por Danos Causados ao Patrimônio Público - Principal	5.100.000,00	5.221.471,98	121.471,98	0,00
1921991101 - Outras Indenizações - Principal	110.020,00	4.159,85	0,00	105.860,15
1922011101 - Restituição de Convênios - Primárias - Principal	0,00	1.023.546,41	1.023.546,41	0,00
1922061101 - Restituição de Despesas de Exercícios Anteriores - Principal	999.000,00	779.658,01	0,00	219.341,99
1922991101 - Outras Restituições - Principal	1.152.506,00	9.190.984,72	8.038.478,72	0,00
1923021101 - Ressarcimento de Custos - Principal	0,00	296.900,00	296.900,00	0,00
1930021101 - Alienação de Bens e Mercadorias Apreendidos - Leilões de Mercadorias Apreendidas - Principal	6.500,00	7.832,80	1.332,80	0,00
1990031101 - Compensações Financeiras entre o Regime Geral e os Regimes Próprios de Previdência dos Servidores - Principal	45.000.000,00	45.931.261,83	931.261,83	0,00
1990122101 - Ônus de Sucumbência - Principal	650.000,00	627.998,88	0,00	22.001,12
1990122102 - Ônus de Sucumbência - Receita de Honorários de Advogados - Principal	0,00	3,60	3,60	0,00
1990991101 - Outras Receitas - Primárias - Depósitos Judiciais - LC 151/2015 - Principal	0,00	103.040,20	103.040,20	0,00
1990991103 - Outras Receitas - Primárias - Selo de Autenticação Fiscal - Principal	0,00	8.100,00	8.100,00	0,00
1990991105 - Outras Receitas - Primárias - Receita Dívida Ativa não Tributária Outras Receitas - Principal	1.164.909,00	2.733.557,21	1.568.648,21	0,00
1990991106 - Outras Receitas - Primárias - Principal	2.656.724,00	987.055,67	0,00	1.669.668,33
1990991107 - Outras Receitas - Primárias - Depósitos Judiciais Inativos	12.000.000,00	1.472,57	0,00	11.998.527,43
2 - RECEITAS DE CAPITAL	481.960.578,88	483.323.413,54	1.362.834,66	0,00
21 - OPERAÇÕES DE CRÉDITO	299.829.812,00	303.826.413,72	3.996.601,72	0,00



GOVERNO DO ESTADO DE ALAGOAS
COMPARATIVO DA RECEITA ORÇADA COM A ARRECADADA
CONSOLIDADO
Acumulado até Dezembro/2020

Emitido em: 30/03/21 17:26

Anexo X, da Lei 4.320/64

R\$ 1,00

ESPECIFICAÇÃO	ORÇADA (\$)	ARRECADADA (\$)	DIFERENÇA (\$)	
			PARA MAIS	PARA MENOS
2119001101 - Outras Operações de Crédito - Mercado Interno - Principal	88.500.000,00	292.500.000,00	204.000.000,00	0,00
2119001102 - Outras Operações de Crédito - Mercado Interno - Empréstimos - Principal	200.000.000,00	0,00	0,00	200.000.000,00
2122001101 - Operações de Crédito Contratuais - Mercado Externo - Principal	-188.670.188,00	11.326.413,72	199.996.601,72	0,00
2129001102 - Outras Operações de Crédito - Mercado Externo - Empréstimos - Principal	200.000.000,00	0,00	0,00	200.000.000,00
22 - ALIENAÇÃO DE BENS	320.628,00	503.038,60	182.410,60	0,00
2213001101 - Alienação de Bens Móveis e Semoventes - Alienação de Veículos - Principal	317.366,00	0,00	0,00	317.366,00
2213001103 - Alienação de Bens Móveis e Semoventes - Alienação de Outros Bens Móveis - Principal	3.262,00	496.573,25	493.311,25	0,00
2220001101 - Alienação de Bens Imóveis - Outros Bens Imóveis Principal	0,00	6.465,35	6.465,35	0,00
23 - AMORTIZAÇÃO DE EMPRÉSTIMOS	839.303,00	247.857,12	0,00	591.445,88
2300061101 - Amortização de Empréstimos Contratuais - Empréstimos Diversos - Principal	839.303,00	247.857,12	0,00	591.445,88
24 - TRANSFERÊNCIAS DE CAPITAL	180.970.835,88	178.746.104,10	0,00	2.224.731,78
2418031101 - Transferências de Recursos do Sistema Único de Saúde - SUS - Principal	0,00	22.271.346,00	22.271.346,00	0,00
2418039101 - Transferência de Recursos do SUS - Outros Programas Financiados por Transferências Fundo a Fundo	2.400.242,00	8.659.931,00	6.259.689,00	0,00
2418042000 - Transferências de Recursos do Sistema Único de Saúde - SUS destinados à Atenção Especializada	8.130.000,00	0,00	0,00	8.130.000,00
2418042101 - Transferências de Recursos do Sistema Único de Saúde - SUS destinados à Atenção Especializada	0,00	712.710,00	712.710,00	0,00
2418043000 - Transferências de Recursos do Sistema Único de Saúde - SUS destinados à Vigilância em Saúde	1.820.864,00	0,00	0,00	1.820.864,00
2418045000 - Transferências de Recursos do Sistema Único de Saúde - SUS destinados à Gestão do SUS	1.505.921,00	0,00	0,00	1.505.921,00
2418109101 - Outras Transferências de Convênios da União - Principal	162.904.770,00	114.782.173,10	0,00	48.122.596,90
2418991104 - Outras Transferências da União - Fundo Nacional de Segurança Pública	4.209.038,88	32.319.944,00	28.110.905,12	0,00
7 - RECEITA INTRAORÇAMENTÁRIA CORRENTES	508.330.242,00	699.522.277,93	191.192.035,93	0,00
71 - RECEITA INTRAORÇAMENTÁRIA DE IMPOSTOS, TAXAS E CONTRIBUIÇÕES DE MELHORIA	0,00	0,00	0,00	0,00



GOVERNO DO ESTADO DE ALAGOAS
COMPARATIVO DA RECEITA ORÇADA COM A ARRECADADA
CONSOLIDADO
Acumulado até Dezembro/2020

Emitido em: 30/03/21 17:26

Anexo X, da Lei 4.320/64

R\$ 1,00

ESPECIFICAÇÃO	ORÇADA (\$)	ARRECADADA (\$)	DIFERENÇA (\$)	
			PARA MAIS	PARA MENOS
7122021101 - Receita Intraorçamentária - Emolumentos e Custas Judiciais - Principal	0,00	0,00	0,00	0,00
72 - RECEITA INTRAORÇAMENTÁRIA - CONTRIBUIÇÕES	448.257.164,00	638.359.200,19	190.102.036,19	0,00
7210041101 - Receita Intraorçamentária - Contribuição Patronal de Servidor Ativo Civil para o RPPS - Principal	331.067.171,00	371.661.337,90	40.594.166,90	0,00
7218011101 - Contribuição Previdenciária para Amortização do Déficit Financeiro - Principal	0,00	30.195.087,04	30.195.087,04	0,00
7218012101 - Receita Intraorçamentária - Contribuição Patronal dos Servidores Civis Inativos - Principal	56.275,00	174.410.056,87	174.353.781,87	0,00
7218013101 - Receita Intraorçamentária - Contribuição Patronal dos Pensionistas Civis - Principal	0,00	38.669.737,60	38.669.737,60	0,00
7218021101 - Receita Intraorçamentária - Contribuição Patronal do Militar Ativo - Principal	117.133.718,00	23.422.980,78	0,00	93.710.737,22
76 - RECEITA INTRAORÇAMENTÁRIA - RECEITA DE SERVIÇOS	60.073.078,00	61.126.128,90	1.053.050,90	0,00
7610011101 - Receita Intraorçamentária - Serviços Administrativos e Comerciais Gerais - Principal	1.000.000,00	0,00	0,00	1.000.000,00
7610041101 - Receita Intraorçamentária - Serviços de Informação e Tecnologia - Serviços de Processamento de Dados - Principal	16.030.316,00	7.632.416,66	0,00	8.397.899,34
7610041102 - Receita Intraorçamentária - Serviços de Informação e Tecnologia - Principal	7.803.279,00	0,00	0,00	7.803.279,00
7630011102 - Receita Intraorçamentária - Serviços de Atendimento à Saúde - Outros Serviços - Principal	1.294.098,00	1.548.327,56	254.229,56	0,00
7690991101 - Receita de Serviços - Intraorçamentária - Outros Serviços - Principal	33.945.385,00	51.945.384,68	17.999.999,68	0,00
79 - RECEITA INTRAORÇAMENTÁRIA - OUTRAS RECEITAS CORRENTES	0,00	36.948,84	36.948,84	0,00
7922991101 - Outras Restituições - Restituições de Convênios - Principal	0,00	20.802,28	20.802,28	0,00
7922991103 - Outras Restituições - Restituições de Despesas Exercícios Anteriores - Principal	0,00	11.414,01	11.414,01	0,00
7990991101 - Receita Intraorçamentária - Outras Receitas - Primárias - Principal	0,00	4.732,55	4.732,55	0,00
II - DEDUÇÕES DA RECEITA ORÇAMENTÁRIA	-2.850.885.366,00	-2.780.407.611,64	70.477.754,36	0,00
FUNDEB	-1.809.764.530,00	-1.481.108.697,34	328.655.832,66	0,00
1 - RECEITAS CORRENTES	-1.809.764.530,00	-1.481.108.697,34	328.655.832,66	0,00
11 - IMPOSTOS, TAXAS E CONTRIBUIÇÕES DE MELHORIA	-961.178.340,00	-695.071.856,31	266.106.483,69	0,00
1118012101 - Imposto sobre a Propriedade de Veículos Automotores - Principal	-68.277.228,00	-34.386.854,21	33.890.373,79	0,00



GOVERNO DO ESTADO DE ALAGOAS
COMPARATIVO DA RECEITA ORÇADA COM A ARRECADADA
CONSOLIDADO
Acumulado até Dezembro/2020

Emitido em: 30/03/21 17:26

Anexo X, da Lei 4.320/64

R\$ 1,00

ESPECIFICAÇÃO	ORÇADA (\$)	ARRECADADA (\$)	DIFERENÇA (\$)	
			PARA MAIS	PARA MENOS
1118012201 - Imposto sobre a Propriedade de Veículos Automotores - Multas e Juros	-2.752.974,00	-1.649.275,51	1.103.698,49	0,00
1118012301 - Imposto sobre a Propriedade de Veículos Automotores - Dívida Ativa	-10.518,00	-15,76	10.502,24	0,00
1118012401 - Imposto sobre a Propriedade de Veículos Automotores - Dívida Ativa - Multas e Juros	-1.928,00	-11,94	1.916,06	0,00
1118013101 - Imposto sobre Transmissão Causa Mortis e Doação de Bens e Direitos - Principal	-2.570.201,00	-3.490.490,27	0,00	920.289,27
1118013201 - Imposto sobre Transmissão Causa Mortis e Doação de Bens e Direitos - Multas e Juros	-135.807,00	-218.303,69	0,00	82.496,69
1118013301 - Imposto sobre Transmissão Causa Mortis e Doação de Bens e Direitos - Dívida Ativa	-84.591,00	-52.757,07	31.833,93	0,00
1118013401 - Imposto sobre Transmissão Causa Mortis e Doação de Bens e Direitos - Dívida Ativa - Multas e Juros	-35.039,00	-2.387,08	32.651,92	0,00
1118021101 - Imposto sobre Operações Relativas à Circulação de Mercadorias e sobre Prestações de Serviços de Transporte Interestadual e Intermunicipal e de Comunicação - Principal	-874.809.007,00	-638.571.098,46	236.237.908,54	0,00
1118021201 - Imposto sobre Operações Relativas à Circulação de Mercadorias e sobre Prestações de Serviços de Transporte Interestadual e Intermunicipal e de Comunicação - Multas e Juros	-7.773.425,00	-9.305.328,72	0,00	1.531.903,72
1118021301 - Imposto sobre Operações Relativas à Circulação de Mercadorias e sobre Prestações de Serviços de Transporte Interestadual e Intermunicipal e de Comunicação - Dívida Ativa	-2.422.669,00	-5.254.395,76	0,00	2.831.726,76
1118021401 - Imposto sobre Operações Relativas à Circulação de Mercadorias e sobre Prestações de Serviços de Transporte Interestadual e Intermunicipal e de Comunicação - Dívida Ativa - Multas e Juros	-2.304.953,00	-2.140.937,84	164.015,16	0,00
17 - TRANSFERÊNCIAS CORRENTES	-848.586.190,00	-786.036.841,03	62.549.348,97	0,00
1718011101 - Cota-Parte do Fundo de Participação dos Estados e do Distrito Federal - FPE - Principal	-845.744.929,00	-784.599.268,24	61.145.660,76	0,00
1718016101 - Cota-Parte do Imposto Sobre Produtos Industrializados - Estados Exportadores de Produtos Industrializados - IPI - Principal	-441.261,00	-1.437.572,79	0,00	996.311,79
1718061101 - Transferência Financeira do ICMS Desoneração L.C. Nº 87/96 - Principal	-2.400.000,00	0,00	2.400.000,00	0,00
TRANSFERÊNCIAS CONSTITUCIONAIS E LEGAIS A MUNICÍPIOS	-1.041.120.836,00	-1.282.269.194,74	0,00	241.148.358,74
1 - RECEITAS CORRENTES	-1041120836,00	-1282269194,74	0,00	241148358,74
11 - IMPOSTOS, TAXAS E CONTRIBUIÇÕES DE MELHORIA	-1029395349,00	-1272300079,96	0,00	242904730,96
1118012101 - Imposto sobre a Propriedade de Veículos Automotores - Principal	-136554456,00	-171934153,62	0,00	35379697,62



GOVERNO DO ESTADO DE ALAGOAS
COMPARATIVO DA RECEITA ORÇADA COM A ARRECADADA
CONSOLIDADO
Acumulado até Dezembro/2020

Emitido em: 30/03/21 17:26

Anexo X, da Lei 4.320/64

R\$ 1,00

ESPECIFICAÇÃO	ORÇADA (\$)	ARRECADADA (\$)	DIFERENÇA (\$)	
			PARA MAIS	PARA MENOS
1118012201 - Imposto sobre a Propriedade de Veículos Automotores - Multas e Juros	-5505948,00	-8246191,92	0,00	2740243,92
1118012301 - Imposto sobre a Propriedade de Veículos Automotores - Dívida Ativa	-21035,00	-78,81	20956,19	0,00
1118012401 - Imposto sobre a Propriedade de Veículos Automotores - Dívida Ativa - Multas e Juros	-3857,00	-59,69	3797,31	0,00
1118021101 - Imposto sobre Operações Relativas à Circulação de Mercadorias e sobre Prestações de Serviços de Transporte Interestadual e Intermunicipal e de Comunicação - Principal	-874809006,00	-1064285161,71	0,00	189476155,71
1118021201 - Imposto sobre Operações Relativas à Circulação de Mercadorias e sobre Prestações de Serviços de Transporte Interestadual e Intermunicipal e de Comunicação - Multas e Juros	-7773425,00	-15508879,16	0,00	7735454,16
1118021301 - Imposto sobre Operações Relativas à Circulação de Mercadorias e sobre Prestações de Serviços de Transporte Interestadual e Intermunicipal e de Comunicação - Dívida Ativa	-2422669,00	-8757326,13	0,00	6334657,13
1118021401 - Imposto sobre Operações Relativas à Circulação de Mercadorias e sobre Prestações de Serviços de Transporte Interestadual e Intermunicipal e de Comunicação - Dívida Ativa - Multas e Juros	-2304953,00	-3568228,92	0,00	1263275,92
13 - RECEITA PATRIMONIAL	-6615930,00	-5182294,32	1433635,68	0,00
1390001103 - Demais Receitas Patrimoniais - Cota-parte Royalties pelo Excedente da Produção do Petróleo - Principal	-6615930,00	-5182294,32	1433635,68	0,00
17 - TRANSFERÊNCIAS CORRENTES	-5109557,00	-4786820,46	322736,54	0,00
1718016101 - Cota-Parte do Imposto Sobre Produtos Industrializados - Estados Exportadores de Produtos Industrializados - IPI - Principal	-436849,00	-2395954,59	0,00	1959105,59
1718017101 - Cota-Parte da Contribuição de Intervenção no Domínio Econômico - CIDE - Principal	-4672708,00	-2390865,87	2281842,13	0,00
OUTRAS TRANSFERÊNCIAS LEGAIS	0,00	0,00	0,00	0,00
RENÚNCIA	0,00	0,00	0,00	0,00
OUTRAS DEDUÇÕES DA RECEITA REALIZADA	0,00	-17.029.719,56	0,00	17.029.719,56
1 - RECEITAS CORRENTES	0,00	-17.029.719,56	0,00	17.029.719,56
11 - IMPOSTOS, TAXAS E CONTRIBUIÇÕES DE MELHORIA	0,00	-16.670.471,30	0,00	16.670.471,30
1113031101 - Imposto sobre a Renda - Retido na Fonte - Trabalho - Principal	0,00	-41.961,89	0,00	41.961,89
1118012101 - Imposto sobre a Propriedade de Veículos Automotores - Principal	0,00	-35.595,19	0,00	35.595,19
1118012201 - Imposto sobre a Propriedade de Veículos Automotores - Multas e Juros	0,00	-2.735,36	0,00	2.735,36
1118013101 - Imposto sobre Transmissão Causa Mortis e Doação de Bens e Direitos - Principal	0,00	-7.760,42	0,00	7.760,42



GOVERNO DO ESTADO DE ALAGOAS
COMPARATIVO DA RECEITA ORÇADA COM A ARRECADADA
CONSOLIDADO
Acumulado até Dezembro/2020

Emitido em: 30/03/21 17:26

Anexo X, da Lei 4.320/64

R\$ 1,00

ESPECIFICAÇÃO	ORÇADA (\$)	ARRECADADA (\$)	DIFERENÇA (\$)	
			PARA MAIS	PARA MENOS
1118013201 - Imposto sobre Transmissão Causa Mortis e Doação de Bens e Direitos - Multas e Juros	0,00	-1.546,71	0,00	1.546,71
1118021101 - Imposto sobre Operações Relativas à Circulação de Mercadorias e sobre Prestações de Serviços de Transporte Interestadual e Intermunicipal e de Comunicação - Principal	0,00	-14.738.493,55	0,00	14.738.493,55
1118021201 - Imposto sobre Operações Relativas à Circulação de Mercadorias e sobre Prestações de Serviços de Transporte Interestadual e Intermunicipal e de Comunicação - Multas e Juros	0,00	-2.077,93	0,00	2.077,93
1118022101 - Adicional ICMS - Fundo Estadual de Combate à Pobreza - Principal	0,00	-6.442,89	0,00	6.442,89
1118022104 - Adicional ICMS - Fundo Estadual de Combate à Pobreza - Multas e Juros de Mora do ICMS FECOEP	0,00	-2,43	0,00	2,43
1121011101 - Taxas de Inspeção, Controle e Fiscalização - Taxa de Fiscalização e Serviços Diversos - Principal	0,00	-1.258,59	0,00	1.258,59
1121011111 - Taxas de Inspeção, Controle e Fiscalização - Taxa de Análise Projeto Segurança Contra Incêndio - Principal	0,00	-266,17	0,00	266,17
1121011117 - Taxas de Inspeção, Controle e Fiscalização - Emolumentos Consulares - Principal	0,00	-213,00	0,00	213,00
1122011101 - Taxas pela Prestação de Serviços - Taxa de Prevenção e Combate a Incêndio - Principal	0,00	-92,18	0,00	92,18
1122021101 - Emolumentos e Custas Judiciais - Principal	0,00	-1.830.663,88	0,00	1.830.663,88
1122021102 - Emolumentos e Custas Judiciais - Principal	0,00	-1.361,11	0,00	1.361,11
12 - CONTRIBUIÇÕES	0,00	-11.000,00	0,00	11.000,00
1210991105 - Outras Contribuições Sociais - Contribservidor - Precatorios Lei 6410/2003 - Principal	0,00	-11.000,00	0,00	11.000,00
13 - RECEITA PATRIMONIAL	0,00	-290.883,32	0,00	290.883,32
1310011102 - Aluguéis e Arrendamentos - Imóveis Urbanos - Principal	0,00	-38.591,00	0,00	38.591,00
1310012101 - Foros, Laudêmios e Tarifas de Ocupação - Principal	0,00	-450,00	0,00	450,00
1310012102 - Foros, Laudêmios e Tarifas de Ocupação - Imóveis - Principal	0,00	-12.790,00	0,00	12.790,00
1321001104 - Remuneração de Depósitos Bancários - Fundos de Investimento - Principal	0,00	-239.052,32	0,00	239.052,32
16 - RECEITA DE SERVIÇOS	0,00	-51.383,41	0,00	51.383,41



GOVERNO DO ESTADO DE ALAGOAS
COMPARATIVO DA RECEITA ORÇADA COM A ARRECADADA
CONSOLIDADO
Acumulado até Dezembro/2020

Emitido em: 30/03/21 17:26

Anexo X, da Lei 4.320/64

R\$ 1,00

ESPECIFICAÇÃO	ORÇADA (\$)	ARRECADADA (\$)	DIFERENÇA (\$)	
			PARA MAIS	PARA MENOS
1610011101 - Serviços Administrativos e Comerciais Gerais - 2A Via Carteira Nacional de Habilitacao - Principal	0,00	-119,41	0,00	119,41
1610011102 - Serviços Administrativos e Comerciais Gerais - Renovacao da Carteira Nacional de Habilitacao - Principal	0,00	-6.620,42	0,00	6.620,42
1610011105 - Serviços Administrativos e Comerciais Gerais - Carteira Nacional De Habilitacao Definitiva - Principal	0,00	-140,14	0,00	140,14
1610011106 - Serviços Administrativos e Comerciais Gerais - Reteste por Falta ao Exame Teorico Ou Pratico - Principal	0,00	-77,88	0,00	77,88
1610011108 - Serviços Administrativos e Comerciais Gerais - Alteracao de Dados Habilitacao - Principal	0,00	-455,00	0,00	455,00
1610011110 - Serviços Administrativos e Comerciais Gerais - 1A Habilitacao - Principal	0,00	-1.167,26	0,00	1.167,26
1610011111 - Serviços Administrativos e Comerciais Gerais - Reteste P/Reprovacao no Exteorico ou Pratico - Principal	0,00	-2.648,34	0,00	2.648,34
1610011112 - Serviços Administrativos e Comerciais Gerais - Adicao ou Mudanca De Categoria - Principal	0,00	-1.367,50	0,00	1.367,50
1610011114 - Serviços Administrativos e Comerciais Gerais - Reg de CNH De Estrageiro c/Adicao ou Mud Cat - Principal	0,00	-133,69	0,00	133,69
1610011119 - Serviços Administrativos e Comerciais Gerais - Reciclagem - Carnac De Habilitacao Suspensa - Principal	0,00	-125,00	0,00	125,00
1610011120 - Serviços Administrativos e Comerciais Gerais - Encaminhamento Para Junta Medica-Principal	0,00	0,00	0,00	0,00
1610011129 - Serviços Administrativos e Comerciais Gerais - Cred ou Renov de Cred de Instrutor de CFC - Principal	0,00	-105,82	0,00	105,82
1610011134 - Serviços Administrativos e Comerciais Gerais - Credou Renovde Cred de Clinica Medica/Psico - Principal	0,00	-649,00	0,00	649,00
1610011135 - Serviços Administrativos e Comerciais Gerais - 1(Primeiro) Emplacamento - Principal	0,00	-1.306,02	0,00	1.306,02
1610011137 - Serviços Administrativos e Comerciais Gerais - Licenciamento Anual - Principal	0,00	-7.196,75	0,00	7.196,75
1610011138 - Serviços Administrativos e Comerciais Gerais - Transferencia de Propriedade - Principal	0,00	-9.553,44	0,00	9.553,44



GOVERNO DO ESTADO DE ALAGOAS
COMPARATIVO DA RECEITA ORÇADA COM A ARRECADADA
CONSOLIDADO
Acumulado até Dezembro/2020

Emitido em: 30/03/21 17:26

Anexo X, da Lei 4.320/64

R\$ 1,00

ESPECIFICAÇÃO	ORÇADA (\$)	ARRECADADA (\$)	DIFERENÇA (\$)	
			PARA MAIS	PARA MENOS
1610011139 - Serviços Administrativos e Comerciais Gerais - 2A Via de Certif de Rege Licenc de Veiculos - Principal	0,00	-2.123,05	0,00	2.123,05
1610011140 - Serviços Administrativos e Comerciais Gerais - 2A Via de Certificado de Registro de Veiculos - Principal	0,00	-5.372,90	0,00	5.372,90
1610011141 - Serviços Administrativos e Comerciais Gerais - Alteracao de Dados - Principal	0,00	-377,30	0,00	377,30
1610011145 - Serviços Administrativos e Comerciais Gerais - 2A Via de Certif de Reg e Licenc de Veiculos - Principal	0,00	-77,88	0,00	77,88
1610011157 - Serviços Administrativos e Comerciais Gerais - Bloqueio Administrativo de Veiculos - Principal	0,00	-880,11	0,00	880,11
1610011158 - Serviços Administrativos e Comerciais Gerais - Vistoria de Veiculo Externa - Principal	0,00	-2.955,04	0,00	2.955,04
1610011159 - Serviços Administrativos e Comerciais Gerais - Vistoria de Veiculo no Detran - Principal	0,00	-4.677,51	0,00	4.677,51
1610011161 - Serviços Administrativos e Comerciais Gerais - Extrato de Dados Para Seguro - Principal	0,00	-560,25	0,00	560,25
1610011162 - Serviços Administrativos e Comerciais Gerais - Financiamento de Veiculo - Principal	0,00	-51,92	0,00	51,92
1610011163 - Serviços Administrativos e Comerciais Gerais - Vistoria Lacrada - Principal	0,00	0,00	0,00	0,00
1610011165 - Serviços Administrativos e Comerciais Gerais - Cancelamento de Gravame - Principal	0,00	0,00	0,00	0,00
1610011167 - Serviços Administrativos e Comerciais Gerais - Custeio Cobr.infr.p/Munic. c/Frota sup. 150000V - Principal	0,00	-654,23	0,00	654,23
1610011175 - Serviços Administrativos e Comerciais Gerais - Outros Servicos - Principal	0,00	-543,55	0,00	543,55
1610011197 - Serviços Administrativos e Comerciais Gerais - Fianças Penitenciárias - Principal	0,00	-1.244,00	0,00	1.244,00
1610021102 - Inscrição em Concursos e Processos Seletivos - Serviços de Inscrições em Concurso Público - Principal	0,00	-200,00	0,00	200,00
17 - TRANSFERÊNCIAS CORRENTES	0,00	-150,78	0,00	150,78
1718109101 - Outras Transferências de Convênios da União - Principal	0,00	-150,78	0,00	150,78
19 - OUTRAS RECEITAS CORRENTES	0,00	-5.830,75	0,00	5.830,75
1910011119 - Multas Previstas em Legislação Específica - Outras Multas e Juros de Mora - Principal	0,00	-5.056,94	0,00	5.056,94



GOVERNO DO ESTADO DE ALAGOAS
COMPARATIVO DA RECEITA ORÇADA COM A ARRECADADA
CONSOLIDADO
Acumulado até Dezembro/2020

Emitido em: 30/03/21 17:26

Anexo X, da Lei 4.320/64

R\$ 1,00

ESPECIFICAÇÃO	ORÇADA (\$)	ARRECADADA (\$)	DIFERENÇA (\$)	
			PARA MAIS	PARA MENOS
1990991107 - Outras Receitas - Primárias - Depósitos Judiciais Inativos	0,00	-773,81	0,00	773,81
SUBTOTAL DA RECEITA	13.632.630.066,11	14.592.209.557,87	959.579.491,76	0,00
SUBTOTAL DAS DEDUÇÕES	-2.850.885.366,00	-2.780.407.611,64	70.477.754,36	0,00
TOTAL GERAL	10.514.155.491,11	11.811.801.946,23	1.297.646.455,12	0,00

FONTE: Siafe-AL / SEFAZ-AL



GOVERNO DO ESTADO DE ALAGOAS
COMPARATIVO DA DESPESA AUTORIZADA COM A REALIZADA
CONSOLIDADO
Acumulado até Dezembro/2020

Emitido em: 30/03/21 17:27
R\$ 1,00

Anexo XI, da Lei 4.320/64

CATEGORIA/GRUPO DE DESPESA/MODALIDADE/NATUREZA	CRÉDITOS ORÇAMENTÁRIOS E SUPLEMENTARES	CRÉDITOS ESPECIAIS E EXTRAORDINÁRIOS	TOTAL	REALIZADA	DIFERENÇA
01000 - ASSEMBLÉIA LEGISLATIVA ESTADUAL					
DESPESAS CORRENTES					
PESSOAL E ENCARGOS SOCIAIS	293.695.809,76	0,00	293.695.809,76	293.695.809,76	0,00
JUROS E ENCARGOS DA DÍVIDA	0,00	0,00	0,00	0,00	0,00
OUTRAS DESPESAS CORRENTES	13.867.627,24	0,00	13.867.627,24	13.867.627,24	0,00
TOTAL DESPESAS CORRENTES	307.563.437,00	0,00	307.563.437,00	307.563.437,00	0,00
DESPESAS DE CAPITAL					
INVESTIMENTOS	0,00	0,00	0,00	0,00	0,00
INVERSÕES FINANCEIRAS	0,00	0,00	0,00	0,00	0,00
AMORTIZAÇÃO DA DÍVIDA	0,00	0,00	0,00	0,00	0,00
TOTAL DESPESAS DE CAPITAL	0,00	0,00	0,00	0,00	0,00
RESERVA DE CONTINGÊNCIA					
TOTAL RESERVA DE CONTINGÊNCIA	0,00	0,00	0,00	0,00	0,00
TOTAL DO ÓRGÃO	307.563.437,00	0,00	307.563.437,00	307.563.437,00	0,00
02000 - TRIBUNAL DE JUSTIÇA					
DESPESAS CORRENTES					
PESSOAL E ENCARGOS SOCIAIS	467.328.082,79	0,00	467.328.082,79	467.320.727,15	7.355,64
JUROS E ENCARGOS DA DÍVIDA	0,00	0,00	0,00	0,00	0,00
OUTRAS DESPESAS CORRENTES	90.738.633,58	0,00	90.738.633,58	89.988.291,04	750.342,54
TOTAL DESPESAS CORRENTES	558.066.716,37	0,00	558.066.716,37	557.309.018,19	757.698,18
DESPESAS DE CAPITAL					
INVESTIMENTOS	129.955,00	0,00	129.955,00	114.952,04	15.002,96
INVERSÕES FINANCEIRAS	0,00	0,00	0,00	0,00	0,00
AMORTIZAÇÃO DA DÍVIDA	0,00	0,00	0,00	0,00	0,00
TOTAL DESPESAS DE CAPITAL	129.955,00	0,00	129.955,00	114.952,04	15.002,96
RESERVA DE CONTINGÊNCIA					
TOTAL RESERVA DE CONTINGÊNCIA	0,00	0,00	0,00	0,00	0,00
TOTAL DO ÓRGÃO	558.196.671,37	0,00	558.196.671,37	557.423.970,23	772.701,14
02001 - FUNDO ESPECIAL DE MODERNIZAÇÃO DO PODER JUDICIÁRIO					
DESPESAS CORRENTES					



GOVERNO DO ESTADO DE ALAGOAS
COMPARATIVO DA DESPESA AUTORIZADA COM A REALIZADA
CONSOLIDADO
Acumulado até Dezembro/2020

Emitido em: 30/03/21 17:27
R\$ 1,00

Anexo XI, da Lei 4.320/64

CATEGORIA/GRUPO DE DESPESA/Modalidade/Natureza	CRÉDITOS ORÇAMENTÁRIOS E SUPLEMENTARES	CRÉDITOS ESPECIAIS E EXTRAORDINÁRIOS	TOTAL	REALIZADA	DIFERENÇA
PESSOAL E ENCARGOS SOCIAIS	0,00	0,00	0,00	0,00	0,00
JUROS E ENCARGOS DA DÍVIDA	0,00	0,00	0,00	0,00	0,00
OUTRAS DESPESAS CORRENTES	56.008.465,00	0,00	56.008.465,00	44.006.411,67	12.002.053,33
TOTAL DESPESAS CORRENTES	56.008.465,00	0,00	56.008.465,00	44.006.411,67	12.002.053,33
DESPESAS DE CAPITAL					
INVESTIMENTOS	35.000.000,00	0,00	35.000.000,00	5.749.467,79	29.250.532,21
INVERSÕES FINANCEIRAS	0,00	0,00	0,00	0,00	0,00
AMORTIZAÇÃO DA DÍVIDA	0,00	0,00	0,00	0,00	0,00
TOTAL DESPESAS DE CAPITAL	35.000.000,00	0,00	35.000.000,00	5.749.467,79	29.250.532,21
RESERVA DE CONTINGÊNCIA					
TOTAL RESERVA DE CONTINGÊNCIA	0,00	0,00	0,00	0,00	0,00
TOTAL DO ÓRGÃO	91.008.465,00	0,00	91.008.465,00	49.755.879,46	41.252.585,54
03000 - MINISTÉRIO PÚBLICO					
DESPESAS CORRENTES					
PESSOAL E ENCARGOS SOCIAIS	154.973.641,00	0,00	154.973.641,00	154.839.369,25	134.271,75
JUROS E ENCARGOS DA DÍVIDA	0,00	0,00	0,00	0,00	0,00
OUTRAS DESPESAS CORRENTES	17.631.260,00	0,00	17.631.260,00	16.888.832,80	742.427,20
TOTAL DESPESAS CORRENTES	172.604.901,00	0,00	172.604.901,00	171.728.202,05	876.698,95
DESPESAS DE CAPITAL					
INVESTIMENTOS	7.906.130,00	0,00	7.906.130,00	6.302.147,47	1.603.982,53
INVERSÕES FINANCEIRAS	0,00	0,00	0,00	0,00	0,00
AMORTIZAÇÃO DA DÍVIDA	0,00	0,00	0,00	0,00	0,00
TOTAL DESPESAS DE CAPITAL	7.906.130,00	0,00	7.906.130,00	6.302.147,47	1.603.982,53
RESERVA DE CONTINGÊNCIA					
TOTAL RESERVA DE CONTINGÊNCIA	0,00	0,00	0,00	0,00	0,00
TOTAL DO ÓRGÃO	180.511.031,00	0,00	180.511.031,00	178.030.349,52	2.480.681,48
04000 - TRIBUNAL DE CONTAS					
DESPESAS CORRENTES					
PESSOAL E ENCARGOS SOCIAIS	94.354.097,46	0,00	94.354.097,46	92.225.041,19	2.129.056,27
JUROS E ENCARGOS DA DÍVIDA	0,00	0,00	0,00	0,00	0,00



GOVERNO DO ESTADO DE ALAGOAS
COMPARATIVO DA DESPESA AUTORIZADA COM A REALIZADA
CONSOLIDADO
Acumulado até Dezembro/2020

Emitido em: 30/03/21 17:27
R\$ 1,00

Anexo XI, da Lei 4.320/64

CATEGORIA/GRUPO DE DESPESA/MODALIDADE/NATUREZA	CRÉDITOS ORÇAMENTÁRIOS E SUPLEMENTARES	CRÉDITOS ESPECIAIS E EXTRAORDINÁRIOS	TOTAL	REALIZADA	DIFERENÇA
OUTRAS DESPESAS CORRENTES	25.367.336,54	0,00	25.367.336,54	20.659.736,87	4.707.599,67
TOTAL DESPESAS CORRENTES	119.721.434,00	0,00	119.721.434,00	112.884.778,06	6.836.655,94
DESPESAS DE CAPITAL					
INVESTIMENTOS	2.231.433,00	0,00	2.231.433,00	178.859,16	2.052.573,84
INVERSÕES FINANCEIRAS	0,00	0,00	0,00	0,00	0,00
AMORTIZAÇÃO DA DÍVIDA	0,00	0,00	0,00	0,00	0,00
TOTAL DESPESAS DE CAPITAL	2.231.433,00	0,00	2.231.433,00	178.859,16	2.052.573,84
RESERVA DE CONTINGÊNCIA					
TOTAL RESERVA DE CONTINGÊNCIA	0,00	0,00	0,00	0,00	0,00
TOTAL DO ÓRGÃO	121.952.867,00	0,00	121.952.867,00	113.063.637,22	8.889.229,78
04001 - FUNDO ESPECIAL DE DESENVOLVIMENTO DAS AÇÕES DO TRIBUNAL DE CONTAS DO ESTADO DE ALAGOAS					
DESPESAS CORRENTES					
PESSOAL E ENCARGOS SOCIAIS	0,00	0,00	0,00	0,00	0,00
JUROS E ENCARGOS DA DÍVIDA	0,00	0,00	0,00	0,00	0,00
OUTRAS DESPESAS CORRENTES	834.000,00	0,00	834.000,00	171.102,35	662.897,65
TOTAL DESPESAS CORRENTES	834.000,00	0,00	834.000,00	171.102,35	662.897,65
DESPESAS DE CAPITAL					
INVESTIMENTOS	166.000,00	0,00	166.000,00	0,00	166.000,00
INVERSÕES FINANCEIRAS	0,00	0,00	0,00	0,00	0,00
AMORTIZAÇÃO DA DÍVIDA	0,00	0,00	0,00	0,00	0,00
TOTAL DESPESAS DE CAPITAL	166.000,00	0,00	166.000,00	0,00	166.000,00
RESERVA DE CONTINGÊNCIA					
TOTAL RESERVA DE CONTINGÊNCIA	0,00	0,00	0,00	0,00	0,00
TOTAL DO ÓRGÃO	1.000.000,00	0,00	1.000.000,00	171.102,35	828.897,65
06000 - PROCURADORIA GERAL DO ESTADO					
DESPESAS CORRENTES					
PESSOAL E ENCARGOS SOCIAIS	55.592.962,84	0,00	55.592.962,84	54.944.126,20	648.836,64
JUROS E ENCARGOS DA DÍVIDA	0,00	0,00	0,00	0,00	0,00
OUTRAS DESPESAS CORRENTES	2.940.755,96	0,00	2.940.755,96	2.661.576,58	279.179,38



GOVERNO DO ESTADO DE ALAGOAS
COMPARATIVO DA DESPESA AUTORIZADA COM A REALIZADA
CONSOLIDADO
Acumulado até Dezembro/2020

Emitido em: 30/03/21 17:27
R\$ 1,00

Anexo XI, da Lei 4.320/64

CATEGORIA/GRUPO DE DESPESA/MODALIDADE/NATUREZA	CRÉDITOS ORÇAMENTÁRIOS E SUPLEMENTARES	CRÉDITOS ESPECIAIS E EXTRAORDINÁRIOS	TOTAL	REALIZADA	DIFERENÇA
TOTAL DESPESAS CORRENTES	58.533.718,80	0,00	58.533.718,80	57.605.702,78	928.016,02
DESPESAS DE CAPITAL					
INVESTIMENTOS	5.000,00	0,00	5.000,00	2.599,00	2.401,00
INVERSÕES FINANCEIRAS	0,00	0,00	0,00	0,00	0,00
AMORTIZAÇÃO DA DÍVIDA	0,00	0,00	0,00	0,00	0,00
TOTAL DESPESAS DE CAPITAL	5.000,00	0,00	5.000,00	2.599,00	2.401,00
RESERVA DE CONTINGÊNCIA					
TOTAL RESERVA DE CONTINGÊNCIA	0,00	0,00	0,00	0,00	0,00
TOTAL DO ÓRGÃO	58.538.718,80	0,00	58.538.718,80	57.608.301,78	930.417,02
11001 - GABINETE DO VICE-GOVERNADOR					
DESPESAS CORRENTES					
PESSOAL E ENCARGOS SOCIAIS	1.994.980,00	0,00	1.994.980,00	1.380.209,01	614.770,99
JUROS E ENCARGOS DA DÍVIDA	0,00	0,00	0,00	0,00	0,00
OUTRAS DESPESAS CORRENTES	620.936,79	0,00	620.936,79	420.677,74	200.259,05
TOTAL DESPESAS CORRENTES	2.615.916,79	0,00	2.615.916,79	1.800.886,75	815.030,04
DESPESAS DE CAPITAL					
INVESTIMENTOS	4.990,00	0,00	4.990,00	4.990,00	0,00
INVERSÕES FINANCEIRAS	0,00	0,00	0,00	0,00	0,00
AMORTIZAÇÃO DA DÍVIDA	0,00	0,00	0,00	0,00	0,00
TOTAL DESPESAS DE CAPITAL	4.990,00	0,00	4.990,00	4.990,00	0,00
RESERVA DE CONTINGÊNCIA					
TOTAL RESERVA DE CONTINGÊNCIA	0,00	0,00	0,00	0,00	0,00
TOTAL DO ÓRGÃO	2.620.906,79	0,00	2.620.906,79	1.805.876,75	815.030,04
11002 - AGÊNCIA REGULADORA DOS SERVIÇOS PÚBLICOS DO ESTADO DE ALAGOAS					
DESPESAS CORRENTES					
PESSOAL E ENCARGOS SOCIAIS	1.250.976,00	0,00	1.250.976,00	1.050.430,85	200.545,15
JUROS E ENCARGOS DA DÍVIDA	0,00	0,00	0,00	0,00	0,00
OUTRAS DESPESAS CORRENTES	10.759.296,93	0,00	10.759.296,93	10.580.848,52	178.448,41
TOTAL DESPESAS CORRENTES	12.010.272,93	0,00	12.010.272,93	11.631.279,37	378.993,56
DESPESAS DE CAPITAL					



GOVERNO DO ESTADO DE ALAGOAS
COMPARATIVO DA DESPESA AUTORIZADA COM A REALIZADA
CONSOLIDADO
Acumulado até Dezembro/2020

Emitido em: 30/03/21 17:27
R\$ 1,00

Anexo XI, da Lei 4.320/64

CATEGORIA/GRUPO DE DESPESA/MODALIDADE/NATUREZA	CRÉDITOS ORÇAMENTÁRIOS E SUPLEMENTARES	CRÉDITOS ESPECIAIS E EXTRAORDINÁRIOS	TOTAL	REALIZADA	DIFERENÇA
INVESTIMENTOS	160.000,00	0,00	160.000,00	41.098,00	118.902,00
INVERSÕES FINANCEIRAS	0,00	0,00	0,00	0,00	0,00
AMORTIZAÇÃO DA DÍVIDA	0,00	0,00	0,00	0,00	0,00
TOTAL DESPESAS DE CAPITAL	160.000,00	0,00	160.000,00	41.098,00	118.902,00
RESERVA DE CONTINGÊNCIA					
TOTAL RESERVA DE CONTINGÊNCIA	0,00	0,00	0,00	0,00	0,00
TOTAL DO ÓRGÃO	12.170.272,93	0,00	12.170.272,93	11.672.377,37	497.895,56
11006 - GABINETE CIVIL					
DESPESAS CORRENTES					
PESSOAL E ENCARGOS SOCIAIS	12.625.596,00	0,00	12.625.596,00	11.490.609,00	1.134.987,00
JUROS E ENCARGOS DA DÍVIDA	0,00	0,00	0,00	0,00	0,00
OUTRAS DESPESAS CORRENTES	10.456.712,98	0,00	10.456.712,98	8.622.601,55	1.834.111,43
TOTAL DESPESAS CORRENTES	23.082.308,98	0,00	23.082.308,98	20.113.210,55	2.969.098,43
DESPESAS DE CAPITAL					
INVESTIMENTOS	10.000,00	0,00	10.000,00	9.832,06	167,94
INVERSÕES FINANCEIRAS	0,00	0,00	0,00	0,00	0,00
AMORTIZAÇÃO DA DÍVIDA	0,00	0,00	0,00	0,00	0,00
TOTAL DESPESAS DE CAPITAL	10.000,00	0,00	10.000,00	9.832,06	167,94
RESERVA DE CONTINGÊNCIA					
TOTAL RESERVA DE CONTINGÊNCIA	0,00	0,00	0,00	0,00	0,00
TOTAL DO ÓRGÃO	23.092.308,98	0,00	23.092.308,98	20.123.042,61	2.969.266,37
11008 - CONTROLADORIA GERAL DO ESTADO					
DESPESAS CORRENTES					
PESSOAL E ENCARGOS SOCIAIS	3.164.649,00	0,00	3.164.649,00	2.438.456,97	726.192,03
JUROS E ENCARGOS DA DÍVIDA	0,00	0,00	0,00	0,00	0,00
OUTRAS DESPESAS CORRENTES	491.475,91	0,00	491.475,91	483.161,39	8.314,52
TOTAL DESPESAS CORRENTES	3.656.124,91	0,00	3.656.124,91	2.921.618,36	734.506,55
DESPESAS DE CAPITAL					
INVESTIMENTOS	0,00	0,00	0,00	0,00	0,00
INVERSÕES FINANCEIRAS	0,00	0,00	0,00	0,00	0,00



GOVERNO DO ESTADO DE ALAGOAS
COMPARATIVO DA DESPESA AUTORIZADA COM A REALIZADA
CONSOLIDADO
Acumulado até Dezembro/2020

Emitido em: 30/03/21 17:27
R\$ 1,00

Anexo XI, da Lei 4.320/64

CATEGORIA/GRUPO DE DESPESA/MODALIDADE/NATUREZA	CRÉDITOS ORÇAMENTÁRIOS E SUPLEMENTARES	CRÉDITOS ESPECIAIS E EXTRAORDINÁRIOS	TOTAL	REALIZADA	DIFERENÇA
AMORTIZAÇÃO DA DÍVIDA	0,00	0,00	0,00	0,00	0,00
TOTAL DESPESAS DE CAPITAL	0,00	0,00	0,00	0,00	0,00
RESERVA DE CONTINGÊNCIA					
TOTAL RESERVA DE CONTINGÊNCIA	0,00	0,00	0,00	0,00	0,00
TOTAL DO ÓRGÃO	3.656.124,91	0,00	3.656.124,91	2.921.618,36	734.506,55
12000 - DEFENSORIA PÚBLICA GERAL DO ESTADO DE ALAGOAS					
DESPESAS CORRENTES					
PESSOAL E ENCARGOS SOCIAIS	59.317.711,00	0,00	59.317.711,00	52.521.320,63	6.796.390,37
JUROS E ENCARGOS DA DÍVIDA	0,00	0,00	0,00	0,00	0,00
OUTRAS DESPESAS CORRENTES	6.756.554,00	0,00	6.756.554,00	5.710.414,67	1.046.139,33
TOTAL DESPESAS CORRENTES	66.074.265,00	0,00	66.074.265,00	58.231.735,30	7.842.529,70
DESPESAS DE CAPITAL					
INVESTIMENTOS	2.208.106,00	0,00	2.208.106,00	1.004.551,42	1.203.554,58
INVERSÕES FINANCEIRAS	0,00	0,00	0,00	0,00	0,00
AMORTIZAÇÃO DA DÍVIDA	0,00	0,00	0,00	0,00	0,00
TOTAL DESPESAS DE CAPITAL	2.208.106,00	0,00	2.208.106,00	1.004.551,42	1.203.554,58
RESERVA DE CONTINGÊNCIA					
TOTAL RESERVA DE CONTINGÊNCIA	0,00	0,00	0,00	0,00	0,00
TOTAL DO ÓRGÃO	68.282.371,00	0,00	68.282.371,00	59.236.286,72	9.046.084,28
13000 - SECRETARIA DE ESTADO DO PLANEJAMENTO, GESTÃO E PATRIMÔNIO					
DESPESAS CORRENTES					
PESSOAL E ENCARGOS SOCIAIS	30.978.272,00	0,00	30.978.272,00	29.282.806,04	1.695.465,96
JUROS E ENCARGOS DA DÍVIDA	0,00	0,00	0,00	0,00	0,00
OUTRAS DESPESAS CORRENTES	56.333.420,18	0,00	56.333.420,18	10.923.323,87	45.410.096,31
TOTAL DESPESAS CORRENTES	87.311.692,18	0,00	87.311.692,18	40.206.129,91	47.105.562,27
DESPESAS DE CAPITAL					
INVESTIMENTOS	38.842.217,54	0,00	38.842.217,54	4.811.472,98	34.030.744,56
INVERSÕES FINANCEIRAS	0,00	0,00	0,00	0,00	0,00
AMORTIZAÇÃO DA DÍVIDA	0,00	0,00	0,00	0,00	0,00



GOVERNO DO ESTADO DE ALAGOAS
COMPARATIVO DA DESPESA AUTORIZADA COM A REALIZADA
CONSOLIDADO
Acumulado até Dezembro/2020

Emitido em: 30/03/21 17:27
R\$ 1,00

Anexo XI, da Lei 4.320/64

CATEGORIA/GRUPO DE DESPESA/MODALIDADE/NATUREZA	CRÉDITOS ORÇAMENTÁRIOS E SUPLEMENTARES	CRÉDITOS ESPECIAIS E EXTRAORDINÁRIOS	TOTAL	REALIZADA	DIFERENÇA
TOTAL DESPESAS DE CAPITAL	38.842.217,54	0,00	38.842.217,54	4.811.472,98	34.030.744,56
RESERVA DE CONTINGÊNCIA					
TOTAL RESERVA DE CONTINGÊNCIA	0,00	0,00	0,00	0,00	0,00
TOTAL DO ÓRGÃO	126.153.909,72	0,00	126.153.909,72	45.017.602,89	81.136.306,83
13001 - COMPANHIA DE ADMINISTRAÇÃO DE RECURSOS HUMANOS E PATRIMONIAIS					
DESPESAS CORRENTES					
PESSOAL E ENCARGOS SOCIAIS	4.338.872,00	0,00	4.338.872,00	4.067.965,44	270.906,56
JUROS E ENCARGOS DA DÍVIDA	0,00	0,00	0,00	0,00	0,00
OUTRAS DESPESAS CORRENTES	7.410.462,87	0,00	7.410.462,87	7.028.456,86	382.006,01
TOTAL DESPESAS CORRENTES	11.749.334,87	0,00	11.749.334,87	11.096.422,30	652.912,57
DESPESAS DE CAPITAL					
INVESTIMENTOS	0,00	0,00	0,00	0,00	0,00
INVERSÕES FINANCEIRAS	0,00	0,00	0,00	0,00	0,00
AMORTIZAÇÃO DA DÍVIDA	0,00	0,00	0,00	0,00	0,00
TOTAL DESPESAS DE CAPITAL	0,00	0,00	0,00	0,00	0,00
RESERVA DE CONTINGÊNCIA					
TOTAL RESERVA DE CONTINGÊNCIA	0,00	0,00	0,00	0,00	0,00
TOTAL DO ÓRGÃO	11.749.334,87	0,00	11.749.334,87	11.096.422,30	652.912,57
13002 - AGÊNCIA DE MODERNIZAÇÃO DA GESTÃO DE PROCESSOS					
DESPESAS CORRENTES					
PESSOAL E ENCARGOS SOCIAIS	1.937.260,00	0,00	1.937.260,00	1.855.954,89	81.305,11
JUROS E ENCARGOS DA DÍVIDA	0,00	0,00	0,00	0,00	0,00
OUTRAS DESPESAS CORRENTES	40.040.873,01	0,00	40.040.873,01	35.900.746,33	4.140.126,68
TOTAL DESPESAS CORRENTES	41.978.133,01	0,00	41.978.133,01	37.756.701,22	4.221.431,79
DESPESAS DE CAPITAL					
INVESTIMENTOS	2.454.288,00	0,00	2.454.288,00	2.255,79	2.452.032,21
INVERSÕES FINANCEIRAS	0,00	0,00	0,00	0,00	0,00
AMORTIZAÇÃO DA DÍVIDA	0,00	0,00	0,00	0,00	0,00
TOTAL DESPESAS DE CAPITAL	2.454.288,00	0,00	2.454.288,00	2.255,79	2.452.032,21



GOVERNO DO ESTADO DE ALAGOAS
COMPARATIVO DA DESPESA AUTORIZADA COM A REALIZADA
CONSOLIDADO
Acumulado até Dezembro/2020

Emitido em: 30/03/21 17:27
R\$ 1,00

Anexo XI, da Lei 4.320/64

CATEGORIA/GRUPO DE DESPESA/MODALIDADE/NATUREZA	CRÉDITOS ORÇAMENTÁRIOS E SUPLEMENTARES	CRÉDITOS ESPECIAIS E EXTRAORDINÁRIOS	TOTAL	REALIZADA	DIFERENÇA
RESERVA DE CONTINGÊNCIA					
TOTAL RESERVA DE CONTINGÊNCIA	0,00	0,00	0,00	0,00	0,00
TOTAL DO ÓRGÃO	44.432.421,01	0,00	44.432.421,01	37.758.957,01	6.673.464,00
13003 - INSTITUTO DE ASSISTÊNCIA À SAÚDE DOS SERVIDORES DO ESTADO DE ALAGOAS					
DESPESAS CORRENTES					
PESSOAL E ENCARGOS SOCIAIS	2.142.078,00	0,00	2.142.078,00	1.906.372,38	235.705,62
JUROS E ENCARGOS DA DÍVIDA	0,00	0,00	0,00	0,00	0,00
OUTRAS DESPESAS CORRENTES	27.421.802,76	6.000.000,00	33.421.802,76	33.386.287,05	35.515,71
TOTAL DESPESAS CORRENTES	29.563.880,76	6.000.000,00	35.563.880,76	35.292.659,43	271.221,33
DESPESAS DE CAPITAL					
INVESTIMENTOS	9.037,00	0,00	9.037,00	9.037,00	0,00
INVERSÕES FINANCEIRAS	0,00	0,00	0,00	0,00	0,00
AMORTIZAÇÃO DA DÍVIDA	0,00	0,00	0,00	0,00	0,00
TOTAL DESPESAS DE CAPITAL	9.037,00	0,00	9.037,00	9.037,00	0,00
RESERVA DE CONTINGÊNCIA					
TOTAL RESERVA DE CONTINGÊNCIA	0,00	0,00	0,00	0,00	0,00
TOTAL DO ÓRGÃO	29.572.917,76	6.000.000,00	35.572.917,76	35.301.696,43	271.221,33
13005 - ALAGOAS PREVIDÊNCIA					
DESPESAS CORRENTES					
PESSOAL E ENCARGOS SOCIAIS	2.448.135.068,62	0,00	2.448.135.068,62	2.439.822.428,82	8.312.639,80
JUROS E ENCARGOS DA DÍVIDA	0,00	0,00	0,00	0,00	0,00
OUTRAS DESPESAS CORRENTES	26.814.708,96	0,00	26.814.708,96	25.608.723,11	1.205.985,85
TOTAL DESPESAS CORRENTES	2.474.949.777,58	0,00	2.474.949.777,58	2.465.431.151,93	9.518.625,65
DESPESAS DE CAPITAL					
INVESTIMENTOS	64.681,55	0,00	64.681,55	5.599,95	59.081,60
INVERSÕES FINANCEIRAS	0,00	0,00	0,00	0,00	0,00
AMORTIZAÇÃO DA DÍVIDA	0,00	0,00	0,00	0,00	0,00
TOTAL DESPESAS DE CAPITAL	64.681,55	0,00	64.681,55	5.599,95	59.081,60
RESERVA DE CONTINGÊNCIA					
TOTAL RESERVA DE CONTINGÊNCIA	0,00	0,00	0,00	0,00	0,00



GOVERNO DO ESTADO DE ALAGOAS
COMPARATIVO DA DESPESA AUTORIZADA COM A REALIZADA
CONSOLIDADO
Acumulado até Dezembro/2020

Emitido em: 30/03/21 17:27
R\$ 1,00

Anexo XI, da Lei 4.320/64

CATEGORIA/GRUPO DE DESPESA/MODALIDADE/NATUREZA	CRÉDITOS ORÇAMENTÁRIOS E SUPLEMENTARES	CRÉDITOS ESPECIAIS E EXTRAORDINÁRIOS	TOTAL	REALIZADA	DIFERENÇA
TOTAL DO ÓRGÃO	2.475.014.459,13	0,00	2.475.014.459,13	2.465.436.751,88	9.577.707,25
14000 - SECRETARIA DE ESTADO DA AGRICULTURA, PECUÁRIA, PESCA E AQUICULTURA					
DESPESAS CORRENTES					
PESSOAL E ENCARGOS SOCIAIS	9.997.945,20	0,00	9.997.945,20	9.403.963,11	593.982,09
JUROS E ENCARGOS DA DÍVIDA	0,00	0,00	0,00	0,00	0,00
OUTRAS DESPESAS CORRENTES	56.054.927,92	0,00	56.054.927,92	33.635.492,97	22.419.434,95
TOTAL DESPESAS CORRENTES	66.052.873,12	0,00	66.052.873,12	43.039.456,08	23.013.417,04
DESPESAS DE CAPITAL					
INVESTIMENTOS	14.054.476,17	0,00	14.054.476,17	2.828.658,58	11.225.817,59
INVERSÕES FINANCEIRAS	0,00	0,00	0,00	0,00	0,00
AMORTIZAÇÃO DA DÍVIDA	0,00	0,00	0,00	0,00	0,00
TOTAL DESPESAS DE CAPITAL	14.054.476,17	0,00	14.054.476,17	2.828.658,58	11.225.817,59
RESERVA DE CONTINGÊNCIA					
TOTAL RESERVA DE CONTINGÊNCIA	0,00	0,00	0,00	0,00	0,00
TOTAL DO ÓRGÃO	80.107.349,29	0,00	80.107.349,29	45.868.114,66	34.239.234,63
14001 - INSTITUTO DE DESENVOLVIMENTO RURAL E ABASTECIMENTO DE ALAGOAS					
DESPESAS CORRENTES					
PESSOAL E ENCARGOS SOCIAIS	727.031,00	0,00	727.031,00	642.979,14	84.051,86
JUROS E ENCARGOS DA DÍVIDA	0,00	0,00	0,00	0,00	0,00
OUTRAS DESPESAS CORRENTES	4.935.898,29	0,00	4.935.898,29	4.799.643,17	136.255,12
TOTAL DESPESAS CORRENTES	5.662.929,29	0,00	5.662.929,29	5.442.622,31	220.306,98
DESPESAS DE CAPITAL					
INVESTIMENTOS	25.000,00	0,00	25.000,00	17.450,00	7.550,00
INVERSÕES FINANCEIRAS	0,00	0,00	0,00	0,00	0,00
AMORTIZAÇÃO DA DÍVIDA	0,00	0,00	0,00	0,00	0,00
TOTAL DESPESAS DE CAPITAL	25.000,00	0,00	25.000,00	17.450,00	7.550,00
RESERVA DE CONTINGÊNCIA					
TOTAL RESERVA DE CONTINGÊNCIA	0,00	0,00	0,00	0,00	0,00
TOTAL DO ÓRGÃO	5.687.929,29	0,00	5.687.929,29	5.460.072,31	227.856,98



GOVERNO DO ESTADO DE ALAGOAS
COMPARATIVO DA DESPESA AUTORIZADA COM A REALIZADA
CONSOLIDADO
Acumulado até Dezembro/2020

Emitido em: 30/03/21 17:27
R\$ 1,00

Anexo XI, da Lei 4.320/64

CATEGORIA/GRUPO DE DESPESA/MODALIDADE/NATUREZA	CRÉDITOS ORÇAMENTÁRIOS E SUPLEMENTARES	CRÉDITOS ESPECIAIS E EXTRAORDINÁRIOS	TOTAL	REALIZADA	DIFERENÇA
14002 - INSTITUTO DE TERRAS E REFORMA AGRÁRIA DE ALAGOAS					
DESPESAS CORRENTES					
PESSOAL E ENCARGOS SOCIAIS	6.555.578,54	0,00	6.555.578,54	6.486.913,21	68.665,33
JUROS E ENCARGOS DA DÍVIDA	0,00	0,00	0,00	0,00	0,00
OUTRAS DESPESAS CORRENTES	2.868.445,00	0,00	2.868.445,00	2.770.166,95	98.278,05
TOTAL DESPESAS CORRENTES	9.424.023,54	0,00	9.424.023,54	9.257.080,16	166.943,38
DESPESAS DE CAPITAL					
INVESTIMENTOS	0,00	0,00	0,00	0,00	0,00
INVERSÕES FINANCEIRAS	0,00	0,00	0,00	0,00	0,00
AMORTIZAÇÃO DA DÍVIDA	0,00	0,00	0,00	0,00	0,00
TOTAL DESPESAS DE CAPITAL	0,00	0,00	0,00	0,00	0,00
RESERVA DE CONTINGÊNCIA					
TOTAL RESERVA DE CONTINGÊNCIA	0,00	0,00	0,00	0,00	0,00
TOTAL DO ÓRGÃO	9.424.023,54	0,00	9.424.023,54	9.257.080,16	166.943,38
14003 - AGÊNCIA DE DEFESA E INSPEÇÃO AGROPECUÁRIA DE ALAGOAS					
DESPESAS CORRENTES					
PESSOAL E ENCARGOS SOCIAIS	14.335.052,16	0,00	14.335.052,16	13.701.203,60	633.848,56
JUROS E ENCARGOS DA DÍVIDA	0,00	0,00	0,00	0,00	0,00
OUTRAS DESPESAS CORRENTES	1.702.666,33	0,00	1.702.666,33	1.262.890,43	439.775,90
TOTAL DESPESAS CORRENTES	16.037.718,49	0,00	16.037.718,49	14.964.094,03	1.073.624,46
DESPESAS DE CAPITAL					
INVESTIMENTOS	130.000,00	0,00	130.000,00	0,00	130.000,00
INVERSÕES FINANCEIRAS	0,00	0,00	0,00	0,00	0,00
AMORTIZAÇÃO DA DÍVIDA	0,00	0,00	0,00	0,00	0,00
TOTAL DESPESAS DE CAPITAL	130.000,00	0,00	130.000,00	0,00	130.000,00
RESERVA DE CONTINGÊNCIA					
TOTAL RESERVA DE CONTINGÊNCIA	0,00	0,00	0,00	0,00	0,00
TOTAL DO ÓRGÃO	16.167.718,49	0,00	16.167.718,49	14.964.094,03	1.203.624,46



GOVERNO DO ESTADO DE ALAGOAS
COMPARATIVO DA DESPESA AUTORIZADA COM A REALIZADA
CONSOLIDADO
Acumulado até Dezembro/2020

Emitido em: 30/03/21 17:27
R\$ 1,00

Anexo XI, da Lei 4.320/64

CATEGORIA/GRUPO DE DESPESA/MODALIDADE/NATUREZA	CRÉDITOS ORÇAMENTÁRIOS E SUPLEMENTARES	CRÉDITOS ESPECIAIS E EXTRAORDINÁRIOS	TOTAL	REALIZADA	DIFERENÇA
14004 - INSTITUTO DE INOVAÇÃO PARA O DESENVOLVIMENTO RURAL SUSTENTÁVEL					
DESPESAS CORRENTES					
PESSOAL E ENCARGOS SOCIAIS	2.027.574,00	0,00	2.027.574,00	1.772.778,70	254.795,30
JUROS E ENCARGOS DA DÍVIDA	0,00	0,00	0,00	0,00	0,00
OUTRAS DESPESAS CORRENTES	2.377.903,00	0,00	2.377.903,00	1.318.499,07	1.059.403,93
TOTAL DESPESAS CORRENTES	4.405.477,00	0,00	4.405.477,00	3.091.277,77	1.314.199,23
DESPESAS DE CAPITAL					
INVESTIMENTOS	7.240.569,17	0,00	7.240.569,17	909.675,10	6.330.894,07
INVERSÕES FINANCEIRAS	0,00	0,00	0,00	0,00	0,00
AMORTIZAÇÃO DA DÍVIDA	0,00	0,00	0,00	0,00	0,00
TOTAL DESPESAS DE CAPITAL	7.240.569,17	0,00	7.240.569,17	909.675,10	6.330.894,07
RESERVA DE CONTINGÊNCIA					
TOTAL RESERVA DE CONTINGÊNCIA	0,00	0,00	0,00	0,00	0,00
TOTAL DO ÓRGÃO	11.646.046,17	0,00	11.646.046,17	4.000.952,87	7.645.093,30
15000 - SECRETARIA DE ESTADO DA ASSISTÊNCIA E DESENVOLVIMENTO SOCIAL					
DESPESAS CORRENTES					
PESSOAL E ENCARGOS SOCIAIS	5.465.103,55	0,00	5.465.103,55	5.318.997,94	146.105,61
JUROS E ENCARGOS DA DÍVIDA	0,00	0,00	0,00	0,00	0,00
OUTRAS DESPESAS CORRENTES	48.526.530,99	0,00	48.526.530,99	27.531.120,84	20.995.410,15
TOTAL DESPESAS CORRENTES	53.991.634,54	0,00	53.991.634,54	32.850.118,78	21.141.515,76
DESPESAS DE CAPITAL					
INVESTIMENTOS	2.799.000,00	0,00	2.799.000,00	1.049.991,50	1.749.008,50
INVERSÕES FINANCEIRAS	0,00	0,00	0,00	0,00	0,00
AMORTIZAÇÃO DA DÍVIDA	0,00	0,00	0,00	0,00	0,00
TOTAL DESPESAS DE CAPITAL	2.799.000,00	0,00	2.799.000,00	1.049.991,50	1.749.008,50
RESERVA DE CONTINGÊNCIA					
TOTAL RESERVA DE CONTINGÊNCIA	0,00	0,00	0,00	0,00	0,00
TOTAL DO ÓRGÃO	56.790.634,54	0,00	56.790.634,54	33.900.110,28	22.890.524,26



GOVERNO DO ESTADO DE ALAGOAS
COMPARATIVO DA DESPESA AUTORIZADA COM A REALIZADA
CONSOLIDADO
Acumulado até Dezembro/2020

Emitido em: 30/03/21 17:27
R\$ 1,00

Anexo XI, da Lei 4.320/64

CATEGORIA/GRUPO DE DESPESA/MODALIDADE/NATUREZA	CRÉDITOS ORÇAMENTÁRIOS E SUPLEMENTARES	CRÉDITOS ESPECIAIS E EXTRAORDINÁRIOS	TOTAL	REALIZADA	DIFERENÇA
16000 - SECRETARIA DE ESTADO DA CIÊNCIA, DA TECNOLOGIA E DA INOVAÇÃO					
DESPESAS CORRENTES					
PESSOAL E ENCARGOS SOCIAIS	1.552.224,00	0,00	1.552.224,00	1.416.304,43	135.919,57
JUROS E ENCARGOS DA DÍVIDA	0,00	0,00	0,00	0,00	0,00
OUTRAS DESPESAS CORRENTES	2.137.398,65	0,00	2.137.398,65	1.099.099,20	1.038.299,45
TOTAL DESPESAS CORRENTES	3.689.622,65	0,00	3.689.622,65	2.515.403,63	1.174.219,02
DESPESAS DE CAPITAL					
INVESTIMENTOS	3.415.411,81	0,00	3.415.411,81	2.260.860,94	1.154.550,87
INVERSÕES FINANCEIRAS	0,00	0,00	0,00	0,00	0,00
AMORTIZAÇÃO DA DÍVIDA	0,00	0,00	0,00	0,00	0,00
TOTAL DESPESAS DE CAPITAL	3.415.411,81	0,00	3.415.411,81	2.260.860,94	1.154.550,87
RESERVA DE CONTINGÊNCIA					
TOTAL RESERVA DE CONTINGÊNCIA	0,00	0,00	0,00	0,00	0,00
TOTAL DO ÓRGÃO	7.105.034,46	0,00	7.105.034,46	4.776.264,57	2.328.769,89
16001 - INSTITUTO DE METROLOGIA E QUALIDADE					
DESPESAS CORRENTES					
PESSOAL E ENCARGOS SOCIAIS	4.322.682,00	0,00	4.322.682,00	3.319.677,39	1.003.004,61
JUROS E ENCARGOS DA DÍVIDA	0,00	0,00	0,00	0,00	0,00
OUTRAS DESPESAS CORRENTES	3.924.940,00	0,00	3.924.940,00	2.471.320,95	1.453.619,05
TOTAL DESPESAS CORRENTES	8.247.622,00	0,00	8.247.622,00	5.790.998,34	2.456.623,66
DESPESAS DE CAPITAL					
INVESTIMENTOS	300.000,00	0,00	300.000,00	14.199,92	285.800,08
INVERSÕES FINANCEIRAS	0,00	0,00	0,00	0,00	0,00
AMORTIZAÇÃO DA DÍVIDA	0,00	0,00	0,00	0,00	0,00
TOTAL DESPESAS DE CAPITAL	300.000,00	0,00	300.000,00	14.199,92	285.800,08
RESERVA DE CONTINGÊNCIA					
TOTAL RESERVA DE CONTINGÊNCIA	0,00	0,00	0,00	0,00	0,00
TOTAL DO ÓRGÃO	8.547.622,00	0,00	8.547.622,00	5.805.198,26	2.742.423,74
16002 - INSTITUTO DE TECNOLOGIA EM INFORMÁTICA E INFORMAÇÃO					



GOVERNO DO ESTADO DE ALAGOAS
COMPARATIVO DA DESPESA AUTORIZADA COM A REALIZADA
CONSOLIDADO
Acumulado até Dezembro/2020

Emitido em: 30/03/21 17:27
R\$ 1,00

Anexo XI, da Lei 4.320/64

CATEGORIA/GRUPO DE DESPESA/MODALIDADE/NATUREZA	CRÉDITOS ORÇAMENTÁRIOS E SUPLEMENTARES	CRÉDITOS ESPECIAIS E EXTRAORDINÁRIOS	TOTAL	REALIZADA	DIFERENÇA
DESPESAS CORRENTES					
PESSOAL E ENCARGOS SOCIAIS	3.785.088,83	0,00	3.785.088,83	3.731.991,46	53.097,37
JUROS E ENCARGOS DA DÍVIDA	0,00	0,00	0,00	0,00	0,00
OUTRAS DESPESAS CORRENTES	47.886.060,65	0,00	47.886.060,65	47.492.649,37	393.411,28
TOTAL DESPESAS CORRENTES	51.671.149,48	0,00	51.671.149,48	51.224.640,83	446.508,65
DESPESAS DE CAPITAL					
INVESTIMENTOS	982.399,00	0,00	982.399,00	979.199,00	3.200,00
INVERSÕES FINANCEIRAS	0,00	0,00	0,00	0,00	0,00
AMORTIZAÇÃO DA DÍVIDA	0,00	0,00	0,00	0,00	0,00
TOTAL DESPESAS DE CAPITAL	982.399,00	0,00	982.399,00	979.199,00	3.200,00
RESERVA DE CONTINGÊNCIA					
TOTAL RESERVA DE CONTINGÊNCIA	0,00	0,00	0,00	0,00	0,00
TOTAL DO ÓRGÃO	52.653.548,48	0,00	52.653.548,48	52.203.839,83	449.708,65
16003 - FUNDAÇÃO DE AMPARO À PESQUISA DO ESTADO DE ALAGOAS					
DESPESAS CORRENTES					
PESSOAL E ENCARGOS SOCIAIS	2.268.805,00	0,00	2.268.805,00	2.235.103,54	33.701,46
JUROS E ENCARGOS DA DÍVIDA	0,00	0,00	0,00	0,00	0,00
OUTRAS DESPESAS CORRENTES	16.572.631,95	0,00	16.572.631,95	12.060.850,52	4.511.781,43
TOTAL DESPESAS CORRENTES	18.841.436,95	0,00	18.841.436,95	14.295.954,06	4.545.482,89
DESPESAS DE CAPITAL					
INVESTIMENTOS	305.332,83	0,00	305.332,83	1.098,00	304.234,83
INVERSÕES FINANCEIRAS	0,00	0,00	0,00	0,00	0,00
AMORTIZAÇÃO DA DÍVIDA	0,00	0,00	0,00	0,00	0,00
TOTAL DESPESAS DE CAPITAL	305.332,83	0,00	305.332,83	1.098,00	304.234,83
RESERVA DE CONTINGÊNCIA					
TOTAL RESERVA DE CONTINGÊNCIA	0,00	0,00	0,00	0,00	0,00
TOTAL DO ÓRGÃO	19.146.769,78	0,00	19.146.769,78	14.297.052,06	4.849.717,72
17000 - SECRETARIA DE ESTADO DA COMUNICAÇÃO					
DESPESAS CORRENTES					



GOVERNO DO ESTADO DE ALAGOAS
COMPARATIVO DA DESPESA AUTORIZADA COM A REALIZADA
CONSOLIDADO
Acumulado até Dezembro/2020

Emitido em: 30/03/21 17:27
R\$ 1,00

Anexo XI, da Lei 4.320/64

CATEGORIA/GRUPO DE DESPESA/Modalidade/Natureza	CRÉDITOS ORÇAMENTÁRIOS E SUPLEMENTARES	CRÉDITOS ESPECIAIS E EXTRAORDINÁRIOS	TOTAL	REALIZADA	DIFERENÇA
PESSOAL E ENCARGOS SOCIAIS	1.704.820,00	0,00	1.704.820,00	1.651.906,25	52.913,75
JUROS E ENCARGOS DA DÍVIDA	0,00	0,00	0,00	0,00	0,00
OUTRAS DESPESAS CORRENTES	61.946.075,00	0,00	61.946.075,00	60.736.044,40	1.210.030,60
TOTAL DESPESAS CORRENTES	63.650.895,00	0,00	63.650.895,00	62.387.950,65	1.262.944,35
DESPESAS DE CAPITAL					
INVESTIMENTOS	0,00	0,00	0,00	0,00	0,00
INVERSÕES FINANCEIRAS	0,00	0,00	0,00	0,00	0,00
AMORTIZAÇÃO DA DÍVIDA	0,00	0,00	0,00	0,00	0,00
TOTAL DESPESAS DE CAPITAL	0,00	0,00	0,00	0,00	0,00
RESERVA DE CONTINGÊNCIA					
TOTAL RESERVA DE CONTINGÊNCIA	0,00	0,00	0,00	0,00	0,00
TOTAL DO ÓRGÃO	63.650.895,00	0,00	63.650.895,00	62.387.950,65	1.262.944,35
17001 - INSTITUTO ZUMBI DOS PALMARES					
DESPESAS CORRENTES					
PESSOAL E ENCARGOS SOCIAIS	5.380.574,00	0,00	5.380.574,00	5.370.836,51	9.737,49
JUROS E ENCARGOS DA DÍVIDA	0,00	0,00	0,00	0,00	0,00
OUTRAS DESPESAS CORRENTES	885.563,18	0,00	885.563,18	746.984,86	138.578,32
TOTAL DESPESAS CORRENTES	6.266.137,18	0,00	6.266.137,18	6.117.821,37	148.315,81
DESPESAS DE CAPITAL					
INVESTIMENTOS	5.000,00	0,00	5.000,00	0,00	5.000,00
INVERSÕES FINANCEIRAS	0,00	0,00	0,00	0,00	0,00
AMORTIZAÇÃO DA DÍVIDA	0,00	0,00	0,00	0,00	0,00
TOTAL DESPESAS DE CAPITAL	5.000,00	0,00	5.000,00	0,00	5.000,00
RESERVA DE CONTINGÊNCIA					
TOTAL RESERVA DE CONTINGÊNCIA	0,00	0,00	0,00	0,00	0,00
TOTAL DO ÓRGÃO	6.271.137,18	0,00	6.271.137,18	6.117.821,37	153.315,81
18000 - SECRETARIA DE ESTADO DA CULTURA					
DESPESAS CORRENTES					
PESSOAL E ENCARGOS SOCIAIS	2.879.668,00	0,00	2.879.668,00	2.874.446,57	5.221,43
JUROS E ENCARGOS DA DÍVIDA	0,00	0,00	0,00	0,00	0,00



GOVERNO DO ESTADO DE ALAGOAS
COMPARATIVO DA DESPESA AUTORIZADA COM A REALIZADA
CONSOLIDADO
Acumulado até Dezembro/2020

Emitido em: 30/03/21 17:27
R\$ 1,00

Anexo XI, da Lei 4.320/64

CATEGORIA/GRUPO DE DESPESA/MODALIDADE/NATUREZA	CRÉDITOS ORÇAMENTÁRIOS E SUPLEMENTARES	CRÉDITOS ESPECIAIS E EXTRAORDINÁRIOS	TOTAL	REALIZADA	DIFERENÇA
OUTRAS DESPESAS CORRENTES	45.777.430,39	0,00	45.777.430,39	45.323.778,22	453.652,17
TOTAL DESPESAS CORRENTES	48.657.098,39	0,00	48.657.098,39	48.198.224,79	458.873,60
DESPESAS DE CAPITAL					
INVESTIMENTOS	24.282,00	0,00	24.282,00	24.282,00	0,00
INVERSÕES FINANCEIRAS	0,00	0,00	0,00	0,00	0,00
AMORTIZAÇÃO DA DÍVIDA	0,00	0,00	0,00	0,00	0,00
TOTAL DESPESAS DE CAPITAL	24.282,00	0,00	24.282,00	24.282,00	0,00
RESERVA DE CONTINGÊNCIA					
TOTAL RESERVA DE CONTINGÊNCIA	0,00	0,00	0,00	0,00	0,00
TOTAL DO ÓRGÃO	48.681.380,39	0,00	48.681.380,39	48.222.506,79	458.873,60
18001 - DIRETORIA DE TEATROS DO ESTADO DE ALAGOAS					
DESPESAS CORRENTES					
PESSOAL E ENCARGOS SOCIAIS	1.034.824,00	0,00	1.034.824,00	1.014.820,61	20.003,39
JUROS E ENCARGOS DA DÍVIDA	0,00	0,00	0,00	0,00	0,00
OUTRAS DESPESAS CORRENTES	1.257.343,83	0,00	1.257.343,83	1.123.293,32	134.050,51
TOTAL DESPESAS CORRENTES	2.292.167,83	0,00	2.292.167,83	2.138.113,93	154.053,90
DESPESAS DE CAPITAL					
INVESTIMENTOS	403.450,81	0,00	403.450,81	401.804,93	1.645,88
INVERSÕES FINANCEIRAS	0,00	0,00	0,00	0,00	0,00
AMORTIZAÇÃO DA DÍVIDA	0,00	0,00	0,00	0,00	0,00
TOTAL DESPESAS DE CAPITAL	403.450,81	0,00	403.450,81	401.804,93	1.645,88
RESERVA DE CONTINGÊNCIA					
TOTAL RESERVA DE CONTINGÊNCIA	0,00	0,00	0,00	0,00	0,00
TOTAL DO ÓRGÃO	2.695.618,64	0,00	2.695.618,64	2.539.918,86	155.699,78
19000 - SECRETARIA DE ESTADO DA SEGURANÇA PÚBLICA					
DESPESAS CORRENTES					
PESSOAL E ENCARGOS SOCIAIS	31.071.815,00	0,00	31.071.815,00	30.069.679,33	1.002.135,67
JUROS E ENCARGOS DA DÍVIDA	0,00	0,00	0,00	0,00	0,00
OUTRAS DESPESAS CORRENTES	91.234.143,15	0,00	91.234.143,15	82.097.710,61	9.136.432,54



GOVERNO DO ESTADO DE ALAGOAS
COMPARATIVO DA DESPESA AUTORIZADA COM A REALIZADA
CONSOLIDADO
Acumulado até Dezembro/2020

Emitido em: 30/03/21 17:27
R\$ 1,00

Anexo XI, da Lei 4.320/64

CATEGORIA/GRUPO DE DESPESA/MODALIDADE/NATUREZA	CRÉDITOS ORÇAMENTÁRIOS E SUPLEMENTARES	CRÉDITOS ESPECIAIS E EXTRAORDINÁRIOS	TOTAL	REALIZADA	DIFERENÇA
TOTAL DESPESAS CORRENTES	122.305.958,15	0,00	122.305.958,15	112.167.389,94	10.138.568,21
DESPESAS DE CAPITAL					
INVESTIMENTOS	119.636.362,99	0,00	119.636.362,99	41.880.724,94	77.755.638,05
INVERSÕES FINANCEIRAS	0,00	0,00	0,00	0,00	0,00
AMORTIZAÇÃO DA DÍVIDA	0,00	0,00	0,00	0,00	0,00
TOTAL DESPESAS DE CAPITAL	119.636.362,99	0,00	119.636.362,99	41.880.724,94	77.755.638,05
RESERVA DE CONTINGÊNCIA					
TOTAL RESERVA DE CONTINGÊNCIA	0,00	0,00	0,00	0,00	0,00
TOTAL DO ÓRGÃO	241.942.321,14	0,00	241.942.321,14	154.048.114,88	87.894.206,26
19001 - POLÍCIA MILITAR DO ESTADO DE ALAGOAS					
DESPESAS CORRENTES					
PESSOAL E ENCARGOS SOCIAIS	607.203.048,63	0,00	607.203.048,63	606.859.159,66	343.888,97
JUROS E ENCARGOS DA DÍVIDA	0,00	0,00	0,00	0,00	0,00
OUTRAS DESPESAS CORRENTES	49.895.943,53	0,00	49.895.943,53	49.343.643,65	552.299,88
TOTAL DESPESAS CORRENTES	657.098.992,16	0,00	657.098.992,16	656.202.803,31	896.188,85
DESPESAS DE CAPITAL					
INVESTIMENTOS	310.069,79	0,00	310.069,79	150.845,79	159.224,00
INVERSÕES FINANCEIRAS	0,00	0,00	0,00	0,00	0,00
AMORTIZAÇÃO DA DÍVIDA	0,00	0,00	0,00	0,00	0,00
TOTAL DESPESAS DE CAPITAL	310.069,79	0,00	310.069,79	150.845,79	159.224,00
RESERVA DE CONTINGÊNCIA					
TOTAL RESERVA DE CONTINGÊNCIA	0,00	0,00	0,00	0,00	0,00
TOTAL DO ÓRGÃO	657.409.061,95	0,00	657.409.061,95	656.353.649,10	1.055.412,85
19002 - POLÍCIA CIVIL DO ESTADO DE ALAGOAS					
DESPESAS CORRENTES					
PESSOAL E ENCARGOS SOCIAIS	325.621.489,78	0,00	325.621.489,78	323.551.448,71	2.070.041,07
JUROS E ENCARGOS DA DÍVIDA	0,00	0,00	0,00	0,00	0,00
OUTRAS DESPESAS CORRENTES	23.574.788,00	0,00	23.574.788,00	23.347.194,33	227.593,67
TOTAL DESPESAS CORRENTES	349.196.277,78	0,00	349.196.277,78	346.898.643,04	2.297.634,74
DESPESAS DE CAPITAL					



GOVERNO DO ESTADO DE ALAGOAS
COMPARATIVO DA DESPESA AUTORIZADA COM A REALIZADA
CONSOLIDADO
Acumulado até Dezembro/2020

Emitido em: 30/03/21 17:27
R\$ 1,00

Anexo XI, da Lei 4.320/64

CATEGORIA/GRUPO DE DESPESA/MODALIDADE/NATUREZA	CRÉDITOS ORÇAMENTÁRIOS E SUPLEMENTARES	CRÉDITOS ESPECIAIS E EXTRAORDINÁRIOS	TOTAL	REALIZADA	DIFERENÇA
INVESTIMENTOS	207.658,10	0,00	207.658,10	197.658,10	10.000,00
INVERSÕES FINANCEIRAS	0,00	0,00	0,00	0,00	0,00
AMORTIZAÇÃO DA DÍVIDA	0,00	0,00	0,00	0,00	0,00
TOTAL DESPESAS DE CAPITAL	207.658,10	0,00	207.658,10	197.658,10	10.000,00
RESERVA DE CONTINGÊNCIA					
TOTAL RESERVA DE CONTINGÊNCIA	0,00	0,00	0,00	0,00	0,00
TOTAL DO ÓRGÃO	349.403.935,88	0,00	349.403.935,88	347.096.301,14	2.307.634,74
19003 - CORPO DE BOMBEIROS MILITAR DO ESTADO DE ALAGOAS					
DESPESAS CORRENTES					
PESSOAL E ENCARGOS SOCIAIS	129.149.002,00	0,00	129.149.002,00	123.618.786,57	5.530.215,43
JUROS E ENCARGOS DA DÍVIDA	0,00	0,00	0,00	0,00	0,00
OUTRAS DESPESAS CORRENTES	13.661.921,95	0,00	13.661.921,95	9.332.203,91	4.329.718,04
TOTAL DESPESAS CORRENTES	142.810.923,95	0,00	142.810.923,95	132.950.990,48	9.859.933,47
DESPESAS DE CAPITAL					
INVESTIMENTOS	5.167.135,70	0,00	5.167.135,70	1.607.212,53	3.559.923,17
INVERSÕES FINANCEIRAS	0,00	0,00	0,00	0,00	0,00
AMORTIZAÇÃO DA DÍVIDA	0,00	0,00	0,00	0,00	0,00
TOTAL DESPESAS DE CAPITAL	5.167.135,70	0,00	5.167.135,70	1.607.212,53	3.559.923,17
RESERVA DE CONTINGÊNCIA					
TOTAL RESERVA DE CONTINGÊNCIA	0,00	0,00	0,00	0,00	0,00
TOTAL DO ÓRGÃO	147.978.059,65	0,00	147.978.059,65	134.558.203,01	13.419.856,64
19004 - PERÍCIA OFICIAL DO ESTADO DE ALAGOAS - PO/AL					
DESPESAS CORRENTES					
PESSOAL E ENCARGOS SOCIAIS	30.633.055,00	0,00	30.633.055,00	30.618.884,11	14.170,89
JUROS E ENCARGOS DA DÍVIDA	0,00	0,00	0,00	0,00	0,00
OUTRAS DESPESAS CORRENTES	17.064.567,91	0,00	17.064.567,91	16.860.769,82	203.798,09
TOTAL DESPESAS CORRENTES	47.697.622,91	0,00	47.697.622,91	47.479.653,93	217.968,98
DESPESAS DE CAPITAL					
INVESTIMENTOS	437.666,52	0,00	437.666,52	437.666,52	0,00



GOVERNO DO ESTADO DE ALAGOAS
COMPARATIVO DA DESPESA AUTORIZADA COM A REALIZADA
CONSOLIDADO
Acumulado até Dezembro/2020

Emitido em: 30/03/21 17:27
R\$ 1,00

Anexo XI, da Lei 4.320/64

CATEGORIA/GRUPO DE DESPESA/MODALIDADE/NATUREZA	CRÉDITOS ORÇAMENTÁRIOS E SUPLEMENTARES	CRÉDITOS ESPECIAIS E EXTRAORDINÁRIOS	TOTAL	REALIZADA	DIFERENÇA
INVERSÕES FINANCEIRAS	0,00	0,00	0,00	0,00	0,00
AMORTIZAÇÃO DA DÍVIDA	0,00	0,00	0,00	0,00	0,00
TOTAL DESPESAS DE CAPITAL	437.666,52	0,00	437.666,52	437.666,52	0,00
RESERVA DE CONTINGÊNCIA					
TOTAL RESERVA DE CONTINGÊNCIA	0,00	0,00	0,00	0,00	0,00
TOTAL DO ÓRGÃO	48.135.289,43	0,00	48.135.289,43	47.917.320,45	217.968,98
19005 - COORDENADORIA ESTADUAL DE DEFESA CIVIL - CEDEC					
DESPESAS CORRENTES					
PESSOAL E ENCARGOS SOCIAIS	0,00	0,00	0,00	0,00	0,00
JUROS E ENCARGOS DA DÍVIDA	0,00	0,00	0,00	0,00	0,00
OUTRAS DESPESAS CORRENTES	11.872.377,60	0,00	11.872.377,60	8.335.616,31	3.536.761,29
TOTAL DESPESAS CORRENTES	11.872.377,60	0,00	11.872.377,60	8.335.616,31	3.536.761,29
DESPESAS DE CAPITAL					
INVESTIMENTOS	799.377,00	0,00	799.377,00	0,00	799.377,00
INVERSÕES FINANCEIRAS	0,00	0,00	0,00	0,00	0,00
AMORTIZAÇÃO DA DÍVIDA	0,00	0,00	0,00	0,00	0,00
TOTAL DESPESAS DE CAPITAL	799.377,00	0,00	799.377,00	0,00	799.377,00
RESERVA DE CONTINGÊNCIA					
TOTAL RESERVA DE CONTINGÊNCIA	0,00	0,00	0,00	0,00	0,00
TOTAL DO ÓRGÃO	12.671.754,60	0,00	12.671.754,60	8.335.616,31	4.336.138,29
19006 - DEPARTAMENTO ESTADUAL DE TRÂNSITO DE ALAGOAS					
DESPESAS CORRENTES					
PESSOAL E ENCARGOS SOCIAIS	41.989.989,12	0,00	41.989.989,12	39.804.111,35	2.185.877,77
JUROS E ENCARGOS DA DÍVIDA	0,00	0,00	0,00	0,00	0,00
OUTRAS DESPESAS CORRENTES	87.132.749,11	0,00	87.132.749,11	49.061.841,35	38.070.907,76
TOTAL DESPESAS CORRENTES	129.122.738,23	0,00	129.122.738,23	88.865.952,70	40.256.785,53
DESPESAS DE CAPITAL					
INVESTIMENTOS	11.517.861,00	0,00	11.517.861,00	228.906,62	11.288.954,38
INVERSÕES FINANCEIRAS	0,00	0,00	0,00	0,00	0,00



GOVERNO DO ESTADO DE ALAGOAS
COMPARATIVO DA DESPESA AUTORIZADA COM A REALIZADA
CONSOLIDADO
Acumulado até Dezembro/2020

Emitido em: 30/03/21 17:27
R\$ 1,00

Anexo XI, da Lei 4.320/64

CATEGORIA/GRUPO DE DESPESA/MODALIDADE/NATUREZA	CRÉDITOS ORÇAMENTÁRIOS E SUPLEMENTARES	CRÉDITOS ESPECIAIS E EXTRAORDINÁRIOS	TOTAL	REALIZADA	DIFERENÇA
AMORTIZAÇÃO DA DÍVIDA	0,00	0,00	0,00	0,00	0,00
TOTAL DESPESAS DE CAPITAL	11.517.861,00	0,00	11.517.861,00	228.906,62	11.288.954,38
RESERVA DE CONTINGÊNCIA					
TOTAL RESERVA DE CONTINGÊNCIA	0,00	0,00	0,00	0,00	0,00
TOTAL DO ÓRGÃO	140.640.599,23	0,00	140.640.599,23	89.094.859,32	51.545.739,91
20000 - SECRETARIA DE ESTADO DA EDUCAÇÃO					
DESPESAS CORRENTES					
PESSOAL E ENCARGOS SOCIAIS	634.784.276,82	0,00	634.784.276,82	600.619.241,35	34.165.035,47
JUROS E ENCARGOS DA DÍVIDA	0,00	0,00	0,00	0,00	0,00
OUTRAS DESPESAS CORRENTES	221.929.622,22	0,00	221.929.622,22	139.899.967,09	82.029.655,13
TOTAL DESPESAS CORRENTES	856.713.899,04	0,00	856.713.899,04	740.519.208,44	116.194.690,60
DESPESAS DE CAPITAL					
INVESTIMENTOS	133.687.993,00	0,00	133.687.993,00	101.057.320,76	32.630.672,24
INVERSÕES FINANCEIRAS	0,00	0,00	0,00	0,00	0,00
AMORTIZAÇÃO DA DÍVIDA	0,00	0,00	0,00	0,00	0,00
TOTAL DESPESAS DE CAPITAL	133.687.993,00	0,00	133.687.993,00	101.057.320,76	32.630.672,24
RESERVA DE CONTINGÊNCIA					
TOTAL RESERVA DE CONTINGÊNCIA	0,00	0,00	0,00	0,00	0,00
TOTAL DO ÓRGÃO	990.401.892,04	0,00	990.401.892,04	841.576.529,20	148.825.362,84
20001 - UNIVERSIDADE ESTADUAL DE ALAGOAS					
DESPESAS CORRENTES					
PESSOAL E ENCARGOS SOCIAIS	34.532.769,87	0,00	34.532.769,87	34.471.387,21	61.382,66
JUROS E ENCARGOS DA DÍVIDA	0,00	0,00	0,00	0,00	0,00
OUTRAS DESPESAS CORRENTES	10.299.528,73	0,00	10.299.528,73	6.131.147,90	4.168.380,83
TOTAL DESPESAS CORRENTES	44.832.298,60	0,00	44.832.298,60	40.602.535,11	4.229.763,49
DESPESAS DE CAPITAL					
INVESTIMENTOS	30.800,00	0,00	30.800,00	10.300,00	20.500,00
INVERSÕES FINANCEIRAS	0,00	0,00	0,00	0,00	0,00
AMORTIZAÇÃO DA DÍVIDA	0,00	0,00	0,00	0,00	0,00
TOTAL DESPESAS DE CAPITAL	30.800,00	0,00	30.800,00	10.300,00	20.500,00



GOVERNO DO ESTADO DE ALAGOAS
COMPARATIVO DA DESPESA AUTORIZADA COM A REALIZADA
CONSOLIDADO
Acumulado até Dezembro/2020

Emitido em: 30/03/21 17:27
R\$ 1,00

Anexo XI, da Lei 4.320/64

CATEGORIA/GRUPO DE DESPESA/MODALIDADE/NATUREZA	CRÉDITOS ORÇAMENTÁRIOS E SUPLEMENTARES	CRÉDITOS ESPECIAIS E EXTRAORDINÁRIOS	TOTAL	REALIZADA	DIFERENÇA
RESERVA DE CONTINGÊNCIA					
TOTAL RESERVA DE CONTINGÊNCIA	0,00	0,00	0,00	0,00	0,00
TOTAL DO ÓRGÃO	44.863.098,60	0,00	44.863.098,60	40.612.835,11	4.250.263,49
21000 - SECRETARIA DE ESTADO DA FAZENDA					
DESPESAS CORRENTES					
PESSOAL E ENCARGOS SOCIAIS	229.518.398,00	0,00	229.518.398,00	228.054.147,63	1.464.250,37
JUROS E ENCARGOS DA DÍVIDA	0,00	0,00	0,00	0,00	0,00
OUTRAS DESPESAS CORRENTES	63.925.116,48	0,00	63.925.116,48	62.596.155,67	1.328.960,81
TOTAL DESPESAS CORRENTES	293.443.514,48	0,00	293.443.514,48	290.650.303,30	2.793.211,18
DESPESAS DE CAPITAL					
INVESTIMENTOS	20.899.751,00	0,00	20.899.751,00	1.275.255,89	19.624.495,11
INVERSÕES FINANCEIRAS	0,00	0,00	0,00	0,00	0,00
AMORTIZAÇÃO DA DÍVIDA	0,00	0,00	0,00	0,00	0,00
TOTAL DESPESAS DE CAPITAL	20.899.751,00	0,00	20.899.751,00	1.275.255,89	19.624.495,11
RESERVA DE CONTINGÊNCIA					
TOTAL RESERVA DE CONTINGÊNCIA	0,00	0,00	0,00	0,00	0,00
TOTAL DO ÓRGÃO	314.343.265,48	0,00	314.343.265,48	291.925.559,19	22.417.706,29
23000 - SECRETARIA DE ESTADO DO MEIO AMBIENTE E DOS RECURSOS HÍDRICOS					
DESPESAS CORRENTES					
PESSOAL E ENCARGOS SOCIAIS	3.293.312,00	0,00	3.293.312,00	2.969.492,82	323.819,18
JUROS E ENCARGOS DA DÍVIDA	0,00	0,00	0,00	0,00	0,00
OUTRAS DESPESAS CORRENTES	13.859.730,90	0,00	13.859.730,90	8.945.713,24	4.914.017,66
TOTAL DESPESAS CORRENTES	17.153.042,90	0,00	17.153.042,90	11.915.206,06	5.237.836,84
DESPESAS DE CAPITAL					
INVESTIMENTOS	23.759.786,79	0,00	23.759.786,79	7.597.600,35	16.162.186,44
INVERSÕES FINANCEIRAS	0,00	0,00	0,00	0,00	0,00
AMORTIZAÇÃO DA DÍVIDA	0,00	0,00	0,00	0,00	0,00
TOTAL DESPESAS DE CAPITAL	23.759.786,79	0,00	23.759.786,79	7.597.600,35	16.162.186,44
RESERVA DE CONTINGÊNCIA					
TOTAL RESERVA DE CONTINGÊNCIA	0,00	0,00	0,00	0,00	0,00



GOVERNO DO ESTADO DE ALAGOAS
COMPARATIVO DA DESPESA AUTORIZADA COM A REALIZADA
CONSOLIDADO
Acumulado até Dezembro/2020

Emitido em: 30/03/21 17:27
R\$ 1,00

Anexo XI, da Lei 4.320/64

CATEGORIA/GRUPO DE DESPESA/MODALIDADE/NATUREZA	CRÉDITOS ORÇAMENTÁRIOS E SUPLEMENTARES	CRÉDITOS ESPECIAIS E EXTRAORDINÁRIOS	TOTAL	REALIZADA	DIFERENÇA
TOTAL DO ÓRGÃO	40.912.829,69	0,00	40.912.829,69	19.512.806,41	21.400.023,28
23001 - INSTITUTO DO MEIO AMBIENTE DO ESTADO DE ALAGOAS					
DESPESAS CORRENTES					
PESSOAL E ENCARGOS SOCIAIS	6.265.298,00	0,00	6.265.298,00	6.201.134,22	64.163,78
JUROS E ENCARGOS DA DÍVIDA	0,00	0,00	0,00	0,00	0,00
OUTRAS DESPESAS CORRENTES	13.907.948,48	0,00	13.907.948,48	8.618.237,80	5.289.710,68
TOTAL DESPESAS CORRENTES	20.173.246,48	0,00	20.173.246,48	14.819.372,02	5.353.874,46
DESPESAS DE CAPITAL					
INVESTIMENTOS	5.000,00	0,00	5.000,00	0,00	5.000,00
INVERSÕES FINANCEIRAS	0,00	0,00	0,00	0,00	0,00
AMORTIZAÇÃO DA DÍVIDA	0,00	0,00	0,00	0,00	0,00
TOTAL DESPESAS DE CAPITAL	5.000,00	0,00	5.000,00	0,00	5.000,00
RESERVA DE CONTINGÊNCIA					
TOTAL RESERVA DE CONTINGÊNCIA	0,00	0,00	0,00	0,00	0,00
TOTAL DO ÓRGÃO	20.178.246,48	0,00	20.178.246,48	14.819.372,02	5.358.874,46
24000 - SECRETARIA DE ESTADO DA MULHER E DOS DIREITOS HUMANOS					
DESPESAS CORRENTES					
PESSOAL E ENCARGOS SOCIAIS	3.438.983,00	0,00	3.438.983,00	2.986.592,46	452.390,54
JUROS E ENCARGOS DA DÍVIDA	0,00	0,00	0,00	0,00	0,00
OUTRAS DESPESAS CORRENTES	3.986.010,81	0,00	3.986.010,81	3.040.522,52	945.488,29
TOTAL DESPESAS CORRENTES	7.424.993,81	0,00	7.424.993,81	6.027.114,98	1.397.878,83
DESPESAS DE CAPITAL					
INVESTIMENTOS	855.000,00	0,00	855.000,00	0,00	855.000,00
INVERSÕES FINANCEIRAS	0,00	0,00	0,00	0,00	0,00
AMORTIZAÇÃO DA DÍVIDA	0,00	0,00	0,00	0,00	0,00
TOTAL DESPESAS DE CAPITAL	855.000,00	0,00	855.000,00	0,00	855.000,00
RESERVA DE CONTINGÊNCIA					
TOTAL RESERVA DE CONTINGÊNCIA	0,00	0,00	0,00	0,00	0,00
TOTAL DO ÓRGÃO	8.279.993,81	0,00	8.279.993,81	6.027.114,98	2.252.878,83



GOVERNO DO ESTADO DE ALAGOAS
COMPARATIVO DA DESPESA AUTORIZADA COM A REALIZADA
CONSOLIDADO
Acumulado até Dezembro/2020

Emitido em: 30/03/21 17:27
R\$ 1,00

Anexo XI, da Lei 4.320/64

CATEGORIA/GRUPO DE DESPESA/MODALIDADE/NATUREZA	CRÉDITOS ORÇAMENTÁRIOS E SUPLEMENTARES	CRÉDITOS ESPECIAIS E EXTRAORDINÁRIOS	TOTAL	REALIZADA	DIFERENÇA
24001 - INSTITUTO DE PROTEÇÃO E DEFESA DO CONSUMIDOR DE ALAGOAS -AL					
DESPESAS CORRENTES					
PESSOAL E ENCARGOS SOCIAIS	810.207,00	0,00	810.207,00	797.599,70	12.607,30
JUROS E ENCARGOS DA DÍVIDA	0,00	0,00	0,00	0,00	0,00
OUTRAS DESPESAS CORRENTES	5.505.963,50	0,00	5.505.963,50	4.627.052,08	878.911,42
TOTAL DESPESAS CORRENTES	6.316.170,50	0,00	6.316.170,50	5.424.651,78	891.518,72
DESPESAS DE CAPITAL					
INVESTIMENTOS	650.000,00	0,00	650.000,00	17.584,20	632.415,80
INVERSÕES FINANCEIRAS	0,00	0,00	0,00	0,00	0,00
AMORTIZAÇÃO DA DÍVIDA	0,00	0,00	0,00	0,00	0,00
TOTAL DESPESAS DE CAPITAL	650.000,00	0,00	650.000,00	17.584,20	632.415,80
RESERVA DE CONTINGÊNCIA					
TOTAL RESERVA DE CONTINGÊNCIA	0,00	0,00	0,00	0,00	0,00
TOTAL DO ÓRGÃO	6.966.170,50	0,00	6.966.170,50	5.442.235,98	1.523.934,52
26000 - SECRETARIA DE ESTADO DA INFRAESTRUTURA					
DESPESAS CORRENTES					
PESSOAL E ENCARGOS SOCIAIS	7.127.133,00	0,00	7.127.133,00	6.694.022,21	433.110,79
JUROS E ENCARGOS DA DÍVIDA	0,00	0,00	0,00	0,00	0,00
OUTRAS DESPESAS CORRENTES	2.603.009,80	0,00	2.603.009,80	1.987.448,70	615.561,10
TOTAL DESPESAS CORRENTES	9.730.142,80	0,00	9.730.142,80	8.681.470,91	1.048.671,89
DESPESAS DE CAPITAL					
INVESTIMENTOS	226.283.631,31	0,00	226.283.631,31	169.868.519,59	56.415.111,72
INVERSÕES FINANCEIRAS	0,00	0,00	0,00	0,00	0,00
AMORTIZAÇÃO DA DÍVIDA	0,00	0,00	0,00	0,00	0,00
TOTAL DESPESAS DE CAPITAL	226.283.631,31	0,00	226.283.631,31	169.868.519,59	56.415.111,72
RESERVA DE CONTINGÊNCIA					
TOTAL RESERVA DE CONTINGÊNCIA	0,00	0,00	0,00	0,00	0,00
TOTAL DO ÓRGÃO	236.013.774,11	0,00	236.013.774,11	178.549.990,50	57.463.783,61



GOVERNO DO ESTADO DE ALAGOAS
COMPARATIVO DA DESPESA AUTORIZADA COM A REALIZADA
CONSOLIDADO
Acumulado até Dezembro/2020

Emitido em: 30/03/21 17:27
R\$ 1,00

Anexo XI, da Lei 4.320/64

CATEGORIA/GRUPO DE DESPESA/MODALIDADE/NATUREZA	CRÉDITOS ORÇAMENTÁRIOS E SUPLEMENTARES	CRÉDITOS ESPECIAIS E EXTRAORDINÁRIOS	TOTAL	REALIZADA	DIFERENÇA
26002 - SERVIÇOS DE ENGENHARIA DE ALAGOAS S.A.					
DESPESAS CORRENTES					
PESSOAL E ENCARGOS SOCIAIS	1.458.793,00	0,00	1.458.793,00	1.451.205,00	7.588,00
JUROS E ENCARGOS DA DÍVIDA	1.000,00	0,00	1.000,00	0,00	1.000,00
OUTRAS DESPESAS CORRENTES	402.353,71	0,00	402.353,71	199.775,47	202.578,24
TOTAL DESPESAS CORRENTES	1.862.146,71	0,00	1.862.146,71	1.650.980,47	211.166,24
DESPESAS DE CAPITAL					
INVESTIMENTOS	25.069,96	0,00	25.069,96	0,00	25.069,96
INVERSÕES FINANCEIRAS	0,00	0,00	0,00	0,00	0,00
AMORTIZAÇÃO DA DÍVIDA	808.000,00	0,00	808.000,00	807.093,94	906,06
TOTAL DESPESAS DE CAPITAL	833.069,96	0,00	833.069,96	807.093,94	25.976,02
RESERVA DE CONTINGÊNCIA					
TOTAL RESERVA DE CONTINGÊNCIA	0,00	0,00	0,00	0,00	0,00
TOTAL DO ÓRGÃO	2.695.216,67	0,00	2.695.216,67	2.458.074,41	237.142,26
27000 - SECRETARIA DE ESTADO DA SAÚDE					
DESPESAS CORRENTES					
PESSOAL E ENCARGOS SOCIAIS	115.302.454,48	146.000.000,00	261.302.454,48	260.262.697,05	1.039.757,43
JUROS E ENCARGOS DA DÍVIDA	0,00	0,00	0,00	0,00	0,00
OUTRAS DESPESAS CORRENTES	1.046.200.852,24	32.850.401,79	1.079.051.254,03	1.025.037.369,36	54.013.884,67
TOTAL DESPESAS CORRENTES	1.161.503.306,72	178.850.401,79	1.340.353.708,51	1.285.300.066,41	55.053.642,10
DESPESAS DE CAPITAL					
INVESTIMENTOS	192.770.690,87	22.900.242,00	215.670.932,87	98.959.031,32	116.711.901,55
INVERSÕES FINANCEIRAS	50.000,00	0,00	50.000,00	0,00	50.000,00
AMORTIZAÇÃO DA DÍVIDA	0,00	0,00	0,00	0,00	0,00
TOTAL DESPESAS DE CAPITAL	192.820.690,87	22.900.242,00	215.720.932,87	98.959.031,32	116.761.901,55
RESERVA DE CONTINGÊNCIA					
TOTAL RESERVA DE CONTINGÊNCIA	0,00	0,00	0,00	0,00	0,00
TOTAL DO ÓRGÃO	1.354.323.997,59	201.750.643,79	1.556.074.641,38	1.384.259.097,73	171.815.543,65
27001 - LABORATÓRIO INDUSTRIAL FARMACÊUTICO					



GOVERNO DO ESTADO DE ALAGOAS
COMPARATIVO DA DESPESA AUTORIZADA COM A REALIZADA
CONSOLIDADO
Acumulado até Dezembro/2020

Emitido em: 30/03/21 17:27
R\$ 1,00

Anexo XI, da Lei 4.320/64

CATEGORIA/GRUPO DE DESPESA/MODALIDADE/NATUREZA	CRÉDITOS ORÇAMENTÁRIOS E SUPLEMENTARES	CRÉDITOS ESPECIAIS E EXTRAORDINÁRIOS	TOTAL	REALIZADA	DIFERENÇA
DESPESAS CORRENTES					
PESSOAL E ENCARGOS SOCIAIS	0,00	546.156,26	546.156,26	355.535,80	190.620,46
JUROS E ENCARGOS DA DÍVIDA	0,00	0,00	0,00	0,00	0,00
OUTRAS DESPESAS CORRENTES	0,00	0,00	0,00	0,00	0,00
TOTAL DESPESAS CORRENTES	0,00	546.156,26	546.156,26	355.535,80	190.620,46
DESPESAS DE CAPITAL					
INVESTIMENTOS	0,00	0,00	0,00	0,00	0,00
INVERSÕES FINANCEIRAS	0,00	0,00	0,00	0,00	0,00
AMORTIZAÇÃO DA DÍVIDA	0,00	0,00	0,00	0,00	0,00
TOTAL DESPESAS DE CAPITAL	0,00	0,00	0,00	0,00	0,00
RESERVA DE CONTINGÊNCIA					
TOTAL RESERVA DE CONTINGÊNCIA	0,00	0,00	0,00	0,00	0,00
TOTAL DO ÓRGÃO	0,00	546.156,26	546.156,26	355.535,80	190.620,46
27002 - UNIVERSIDADE ESTADUAL DE CIÊNCIAS DA SAÚDE DE ALAGOAS					
DESPESAS CORRENTES					
PESSOAL E ENCARGOS SOCIAIS	156.767.859,51	0,00	156.767.859,51	155.470.068,77	1.297.790,74
JUROS E ENCARGOS DA DÍVIDA	0,00	0,00	0,00	0,00	0,00
OUTRAS DESPESAS CORRENTES	99.288.750,94	0,00	99.288.750,94	79.350.398,93	19.938.352,01
TOTAL DESPESAS CORRENTES	256.056.610,45	0,00	256.056.610,45	234.820.467,70	21.236.142,75
DESPESAS DE CAPITAL					
INVESTIMENTOS	4.885.955,91	0,00	4.885.955,91	895.641,69	3.990.314,22
INVERSÕES FINANCEIRAS	0,00	0,00	0,00	0,00	0,00
AMORTIZAÇÃO DA DÍVIDA	0,00	0,00	0,00	0,00	0,00
TOTAL DESPESAS DE CAPITAL	4.885.955,91	0,00	4.885.955,91	895.641,69	3.990.314,22
RESERVA DE CONTINGÊNCIA					
TOTAL RESERVA DE CONTINGÊNCIA	0,00	0,00	0,00	0,00	0,00
TOTAL DO ÓRGÃO	260.942.566,36	0,00	260.942.566,36	235.716.109,39	25.226.456,97
28000 - SECRETARIA DE ESTADO DO TRABALHO E EMPREGO					
DESPESAS CORRENTES					



GOVERNO DO ESTADO DE ALAGOAS
COMPARATIVO DA DESPESA AUTORIZADA COM A REALIZADA
CONSOLIDADO
Acumulado até Dezembro/2020

Emitido em: 30/03/21 17:27
R\$ 1,00

Anexo XI, da Lei 4.320/64

CATEGORIA/GRUPO DE DESPESA/MODALIDADE/NATUREZA	CRÉDITOS ORÇAMENTÁRIOS E SUPLEMENTARES	CRÉDITOS ESPECIAIS E EXTRAORDINÁRIOS	TOTAL	REALIZADA	DIFERENÇA
PESSOAL E ENCARGOS SOCIAIS	2.712.314,00	0,00	2.712.314,00	2.447.140,99	265.173,01
JUROS E ENCARGOS DA DÍVIDA	0,00	0,00	0,00	0,00	0,00
OUTRAS DESPESAS CORRENTES	10.624.218,00	0,00	10.624.218,00	3.233.778,09	7.390.439,91
TOTAL DESPESAS CORRENTES	13.336.532,00	0,00	13.336.532,00	5.680.919,08	7.655.612,92
DESPESAS DE CAPITAL					
INVESTIMENTOS	1.647.788,00	0,00	1.647.788,00	0,00	1.647.788,00
INVERSÕES FINANCEIRAS	0,00	0,00	0,00	0,00	0,00
AMORTIZAÇÃO DA DÍVIDA	0,00	0,00	0,00	0,00	0,00
TOTAL DESPESAS DE CAPITAL	1.647.788,00	0,00	1.647.788,00	0,00	1.647.788,00
RESERVA DE CONTINGÊNCIA					
TOTAL RESERVA DE CONTINGÊNCIA	0,00	0,00	0,00	0,00	0,00
TOTAL DO ÓRGÃO	14.984.320,00	0,00	14.984.320,00	5.680.919,08	9.303.400,92
29000 - SECRETARIA DE ESTADO DO DESENVOLVIMENTO ECONÔMICO E TURISMO					
DESPESAS CORRENTES					
PESSOAL E ENCARGOS SOCIAIS	6.511.164,00	0,00	6.511.164,00	6.366.229,33	144.934,67
JUROS E ENCARGOS DA DÍVIDA	0,00	0,00	0,00	0,00	0,00
OUTRAS DESPESAS CORRENTES	23.171.850,69	0,00	23.171.850,69	16.343.268,21	6.828.582,48
TOTAL DESPESAS CORRENTES	29.683.014,69	0,00	29.683.014,69	22.709.497,54	6.973.517,15
DESPESAS DE CAPITAL					
INVESTIMENTOS	24.988.704,12	0,00	24.988.704,12	17.279.733,60	7.708.970,52
INVERSÕES FINANCEIRAS	0,00	0,00	0,00	0,00	0,00
AMORTIZAÇÃO DA DÍVIDA	0,00	0,00	0,00	0,00	0,00
TOTAL DESPESAS DE CAPITAL	24.988.704,12	0,00	24.988.704,12	17.279.733,60	7.708.970,52
RESERVA DE CONTINGÊNCIA					
TOTAL RESERVA DE CONTINGÊNCIA	0,00	0,00	0,00	0,00	0,00
TOTAL DO ÓRGÃO	54.671.718,81	0,00	54.671.718,81	39.989.231,14	14.682.487,67
29001 - AGÊNCIA DE FOMENTO DE ALAGOAS					
DESPESAS CORRENTES					
PESSOAL E ENCARGOS SOCIAIS	43.870,00	0,00	43.870,00	6.181,32	37.688,68
JUROS E ENCARGOS DA DÍVIDA	0,00	0,00	0,00	0,00	0,00



GOVERNO DO ESTADO DE ALAGOAS
COMPARATIVO DA DESPESA AUTORIZADA COM A REALIZADA
CONSOLIDADO
Acumulado até Dezembro/2020

Emitido em: 30/03/21 17:27
R\$ 1,00

Anexo XI, da Lei 4.320/64

CATEGORIA/GRUPO DE DESPESA/MODALIDADE/NATUREZA	CRÉDITOS ORÇAMENTÁRIOS E SUPLEMENTARES	CRÉDITOS ESPECIAIS E EXTRAORDINÁRIOS	TOTAL	REALIZADA	DIFERENÇA
OUTRAS DESPESAS CORRENTES	2.052.170,00	0,00	2.052.170,00	927.475,68	1.124.694,32
TOTAL DESPESAS CORRENTES	2.096.040,00	0,00	2.096.040,00	933.657,00	1.162.383,00
DESPESAS DE CAPITAL					
INVESTIMENTOS	1.461.038,00	0,00	1.461.038,00	0,00	1.461.038,00
INVERSÕES FINANCEIRAS	1.500.000,00	0,00	1.500.000,00	0,00	1.500.000,00
AMORTIZAÇÃO DA DÍVIDA	0,00	0,00	0,00	0,00	0,00
TOTAL DESPESAS DE CAPITAL	2.961.038,00	0,00	2.961.038,00	0,00	2.961.038,00
RESERVA DE CONTINGÊNCIA					
TOTAL RESERVA DE CONTINGÊNCIA	0,00	0,00	0,00	0,00	0,00
TOTAL DO ÓRGÃO	5.057.078,00	0,00	5.057.078,00	933.657,00	4.123.421,00
29003 - FUNDO DE REGISTRO E DO COMÉRCIO					
DESPESAS CORRENTES					
PESSOAL E ENCARGOS SOCIAIS	0,00	0,00	0,00	0,00	0,00
JUROS E ENCARGOS DA DÍVIDA	0,00	0,00	0,00	0,00	0,00
OUTRAS DESPESAS CORRENTES	1.741.771,23	0,00	1.741.771,23	1.665.970,98	75.800,25
TOTAL DESPESAS CORRENTES	1.741.771,23	0,00	1.741.771,23	1.665.970,98	75.800,25
DESPESAS DE CAPITAL					
INVESTIMENTOS	3.144,00	0,00	3.144,00	3.144,00	0,00
INVERSÕES FINANCEIRAS	0,00	0,00	0,00	0,00	0,00
AMORTIZAÇÃO DA DÍVIDA	0,00	0,00	0,00	0,00	0,00
TOTAL DESPESAS DE CAPITAL	3.144,00	0,00	3.144,00	3.144,00	0,00
RESERVA DE CONTINGÊNCIA					
TOTAL RESERVA DE CONTINGÊNCIA	0,00	0,00	0,00	0,00	0,00
TOTAL DO ÓRGÃO	1.744.915,23	0,00	1.744.915,23	1.669.114,98	75.800,25
30000 - SECRETARIA DE ESTADO DE PREVENÇÃO À VIOLÊNCIA					
DESPESAS CORRENTES					
PESSOAL E ENCARGOS SOCIAIS	3.247.266,00	0,00	3.247.266,00	2.993.989,86	253.276,14
JUROS E ENCARGOS DA DÍVIDA	0,00	0,00	0,00	0,00	0,00
OUTRAS DESPESAS CORRENTES	60.968.812,14	0,00	60.968.812,14	58.156.311,94	2.812.500,20
TOTAL DESPESAS CORRENTES	64.216.078,14	0,00	64.216.078,14	61.150.301,80	3.065.776,34



GOVERNO DO ESTADO DE ALAGOAS
COMPARATIVO DA DESPESA AUTORIZADA COM A REALIZADA
CONSOLIDADO
Acumulado até Dezembro/2020

Emitido em: 30/03/21 17:27
R\$ 1,00

Anexo XI, da Lei 4.320/64

CATEGORIA/GRUPO DE DESPESA/MODALIDADE/NATUREZA	CRÉDITOS ORÇAMENTÁRIOS E SUPLEMENTARES	CRÉDITOS ESPECIAIS E EXTRAORDINÁRIOS	TOTAL	REALIZADA	DIFERENÇA
DESPESAS DE CAPITAL					
INVESTIMENTOS	3.286.347,16	0,00	3.286.347,16	933.173,16	2.353.174,00
INVERSÕES FINANCEIRAS	0,00	0,00	0,00	0,00	0,00
AMORTIZAÇÃO DA DÍVIDA	0,00	0,00	0,00	0,00	0,00
TOTAL DESPESAS DE CAPITAL	3.286.347,16	0,00	3.286.347,16	933.173,16	2.353.174,00
RESERVA DE CONTINGÊNCIA					
TOTAL RESERVA DE CONTINGÊNCIA	0,00	0,00	0,00	0,00	0,00
TOTAL DO ÓRGÃO	67.502.425,30	0,00	67.502.425,30	62.083.474,96	5.418.950,34
34000 - SECRETARIA DE ESTADO DE RESSOCIALIZAÇÃO E INCLUSÃO SOCIAL					
DESPESAS CORRENTES					
PESSOAL E ENCARGOS SOCIAIS	77.290.347,00	0,00	77.290.347,00	76.512.018,77	778.328,23
JUROS E ENCARGOS DA DÍVIDA	0,00	0,00	0,00	0,00	0,00
OUTRAS DESPESAS CORRENTES	121.723.275,22	0,00	121.723.275,22	118.168.279,62	3.554.995,60
TOTAL DESPESAS CORRENTES	199.013.622,22	0,00	199.013.622,22	194.680.298,39	4.333.323,83
DESPESAS DE CAPITAL					
INVESTIMENTOS	50.048.810,61	0,00	50.048.810,61	4.583.692,51	45.465.118,10
INVERSÕES FINANCEIRAS	0,00	0,00	0,00	0,00	0,00
AMORTIZAÇÃO DA DÍVIDA	0,00	0,00	0,00	0,00	0,00
TOTAL DESPESAS DE CAPITAL	50.048.810,61	0,00	50.048.810,61	4.583.692,51	45.465.118,10
RESERVA DE CONTINGÊNCIA					
TOTAL RESERVA DE CONTINGÊNCIA	0,00	0,00	0,00	0,00	0,00
TOTAL DO ÓRGÃO	249.062.432,83	0,00	249.062.432,83	199.263.990,90	49.798.441,93
35000 - SECRETARIA DE ESTADO DE TRANSPORTE E DESENVOLVIMENTO URBANO					
DESPESAS CORRENTES					
PESSOAL E ENCARGOS SOCIAIS	4.175.537,00	0,00	4.175.537,00	4.104.275,01	71.261,99
JUROS E ENCARGOS DA DÍVIDA	0,00	0,00	0,00	0,00	0,00
OUTRAS DESPESAS CORRENTES	1.013.311,00	0,00	1.013.311,00	921.784,14	91.526,86
TOTAL DESPESAS CORRENTES	5.188.848,00	0,00	5.188.848,00	5.026.059,15	162.788,85
DESPESAS DE CAPITAL					



GOVERNO DO ESTADO DE ALAGOAS
COMPARATIVO DA DESPESA AUTORIZADA COM A REALIZADA
CONSOLIDADO
Acumulado até Dezembro/2020

Emitido em: 30/03/21 17:27
R\$ 1,00

Anexo XI, da Lei 4.320/64

CATEGORIA/GRUPO DE DESPESA/MODALIDADE/NATUREZA	CRÉDITOS ORÇAMENTÁRIOS E SUPLEMENTARES	CRÉDITOS ESPECIAIS E EXTRAORDINÁRIOS	TOTAL	REALIZADA	DIFERENÇA
INVESTIMENTOS	374.794.787,00	0,00	374.794.787,00	218.697.663,49	156.097.123,51
INVERSÕES FINANCEIRAS	0,00	0,00	0,00	0,00	0,00
AMORTIZAÇÃO DA DÍVIDA	0,00	0,00	0,00	0,00	0,00
TOTAL DESPESAS DE CAPITAL	374.794.787,00	0,00	374.794.787,00	218.697.663,49	156.097.123,51
RESERVA DE CONTINGÊNCIA					
TOTAL RESERVA DE CONTINGÊNCIA	0,00	0,00	0,00	0,00	0,00
TOTAL DO ÓRGÃO	379.983.635,00	0,00	379.983.635,00	223.723.722,64	156.259.912,36
35001 - DEPARTAMENTO DE ESTRADAS DE RODAGEM					
DESPESAS CORRENTES					
PESSOAL E ENCARGOS SOCIAIS	17.457.157,00	0,00	17.457.157,00	17.385.535,12	71.621,88
JUROS E ENCARGOS DA DÍVIDA	0,00	0,00	0,00	0,00	0,00
OUTRAS DESPESAS CORRENTES	10.323.956,00	0,00	10.323.956,00	6.545.303,13	3.778.652,87
TOTAL DESPESAS CORRENTES	27.781.113,00	0,00	27.781.113,00	23.930.838,25	3.850.274,75
DESPESAS DE CAPITAL					
INVESTIMENTOS	434.741.833,83	0,00	434.741.833,83	377.202.702,66	57.539.131,17
INVERSÕES FINANCEIRAS	0,00	0,00	0,00	0,00	0,00
AMORTIZAÇÃO DA DÍVIDA	0,00	0,00	0,00	0,00	0,00
TOTAL DESPESAS DE CAPITAL	434.741.833,83	0,00	434.741.833,83	377.202.702,66	57.539.131,17
RESERVA DE CONTINGÊNCIA					
TOTAL RESERVA DE CONTINGÊNCIA	0,00	0,00	0,00	0,00	0,00
TOTAL DO ÓRGÃO	462.522.946,83	0,00	462.522.946,83	401.133.540,91	61.389.405,92
36000 - SECRETARIA DE ESTADO DO ESPORTE, LAZER E JUVENTUDE					
DESPESAS CORRENTES					
PESSOAL E ENCARGOS SOCIAIS	2.010.911,00	0,00	2.010.911,00	1.712.949,74	297.961,26
JUROS E ENCARGOS DA DÍVIDA	0,00	0,00	0,00	0,00	0,00
OUTRAS DESPESAS CORRENTES	15.156.613,00	0,00	15.156.613,00	14.722.798,70	433.814,30
TOTAL DESPESAS CORRENTES	17.167.524,00	0,00	17.167.524,00	16.435.748,44	731.775,56
DESPESAS DE CAPITAL					
INVESTIMENTOS	42.578,00	0,00	42.578,00	33.758,00	8.820,00



GOVERNO DO ESTADO DE ALAGOAS
COMPARATIVO DA DESPESA AUTORIZADA COM A REALIZADA
CONSOLIDADO
Acumulado até Dezembro/2020

Anexo XI, da Lei 4.320/64

Emitido em: 30/03/21 17:27
R\$ 1,00

CATEGORIA/GRUPO DE DESPESA/MODALIDADE/NATUREZA	CRÉDITOS ORÇAMENTÁRIOS E SUPLEMENTARES	CRÉDITOS ESPECIAIS E EXTRAORDINÁRIOS	TOTAL	REALIZADA	DIFERENÇA
INVERSÕES FINANCEIRAS	0,00	0,00	0,00	0,00	0,00
AMORTIZAÇÃO DA DÍVIDA	0,00	0,00	0,00	0,00	0,00
TOTAL DESPESAS DE CAPITAL	42.578,00	0,00	42.578,00	33.758,00	8.820,00
RESERVA DE CONTINGÊNCIA					
TOTAL RESERVA DE CONTINGÊNCIA	0,00	0,00	0,00	0,00	0,00
TOTAL DO ÓRGÃO	17.210.102,00	0,00	17.210.102,00	16.469.506,44	740.595,56
91000 - ENCARGOS GERAIS DO ESTADO - RECURSOS SOB SUPERVISÃO DA SEFAZ					
DESPESAS CORRENTES					
PESSOAL E ENCARGOS SOCIAIS	138.057.198,00	130.399.178,00	268.456.376,00	265.492.792,14	2.963.583,86
JUROS E ENCARGOS DA DÍVIDA	164.839.072,29	0,00	164.839.072,29	136.645.442,95	28.193.629,34
OUTRAS DESPESAS CORRENTES	141.790.699,00	0,00	141.790.699,00	137.390.416,69	4.400.282,31
TOTAL DESPESAS CORRENTES	444.686.969,29	130.399.178,00	575.086.147,29	539.528.651,78	35.557.495,51
DESPESAS DE CAPITAL					
INVESTIMENTOS	3.300.000,00	0,00	3.300.000,00	2.234.970,78	1.065.029,22
INVERSÕES FINANCEIRAS	0,00	8.000.000,00	8.000.000,00	8.000.000,00	0,00
AMORTIZAÇÃO DA DÍVIDA	212.574.213,00	0,00	212.574.213,00	188.467.575,88	24.106.637,12
TOTAL DESPESAS DE CAPITAL	215.874.213,00	8.000.000,00	223.874.213,00	198.702.546,66	25.171.666,34
RESERVA DE CONTINGÊNCIA					
TOTAL RESERVA DE CONTINGÊNCIA	0,00	0,00	0,00	0,00	0,00
TOTAL DO ÓRGÃO	660.561.182,29	138.399.178,00	798.960.360,29	738.231.198,44	60.729.161,85
99000 - RESERVA DE CONTINGÊNCIA					
DESPESAS CORRENTES					
PESSOAL E ENCARGOS SOCIAIS	0,00	0,00	0,00	0,00	0,00
JUROS E ENCARGOS DA DÍVIDA	0,00	0,00	0,00	0,00	0,00
OUTRAS DESPESAS CORRENTES	0,00	0,00	0,00	0,00	0,00
TOTAL DESPESAS CORRENTES	0,00	0,00	0,00	0,00	0,00
DESPESAS DE CAPITAL					
INVESTIMENTOS	0,00	0,00	0,00	0,00	0,00
INVERSÕES FINANCEIRAS	0,00	0,00	0,00	0,00	0,00
AMORTIZAÇÃO DA DÍVIDA	0,00	0,00	0,00	0,00	0,00



GOVERNO DO ESTADO DE ALAGOAS
COMPARATIVO DA DESPESA AUTORIZADA COM A REALIZADA
CONSOLIDADO
Acumulado até Dezembro/2020

Emitido em: 30/03/21 17:27
R\$ 1,00

Anexo XI, da Lei 4.320/64

CATEGORIA/GRUPO DE DESPESA/MODALIDADE/NATUREZA	CRÉDITOS ORÇAMENTÁRIOS E SUPLEMENTARES	CRÉDITOS ESPECIAIS E EXTRAORDINÁRIOS	TOTAL	REALIZADA	DIFERENÇA
TOTAL DESPESAS DE CAPITAL	0,00	0,00	0,00	0,00	0,00
RESERVA DE CONTINGÊNCIA					
TOTAL RESERVA DE CONTINGÊNCIA	24.388.763,71	0,00	24.388.763,71	0,00	24.388.763,71
TOTAL DO ÓRGÃO	24.388.763,71	0,00	24.388.763,71	0,00	24.388.763,71
RESUMO					
DESPESAS CORRENTES					
PESSOAL E ENCARGOS SOCIAIS	6.304.340.674,96	276.945.334,26	6.581.286.009,22	6.499.659.856,27	81.626.152,95
JUROS E ENCARGOS DA DÍVIDA	164.840.072,29	0,00	164.840.072,29	136.645.442,95	28.194.629,34
OUTRAS DESPESAS CORRENTES	2.856.260.193,23	38.850.401,79	2.895.110.595,02	2.506.168.809,83	388.941.785,19
TOTAL DESPESAS CORRENTES	9.325.440.940,48	315.795.736,05	9.641.236.676,53	9.142.474.109,05	498.762.567,48
DESPESAS DE CAPITAL					
INVESTIMENTOS	1.755.121.600,54	22.900.242,00	1.778.021.842,54	1.071.877.189,13	706.144.653,41
INVERSÕES FINANCEIRAS	1.550.000,00	8.000.000,00	9.550.000,00	8.000.000,00	1.550.000,00
AMORTIZAÇÃO DA DÍVIDA	213.382.213,00	0,00	213.382.213,00	189.274.669,82	24.107.543,18
TOTAL DESPESAS DE CAPITAL	1.970.053.813,54	30.900.242,00	2.000.954.055,54	1.269.151.858,95	731.802.196,59
RESERVA DE CONTINGÊNCIA					
TOTAL DA RESERVA DE CONTINGÊNCIA	24.388.763,71	0,00	24.388.763,71	0,00	24.388.763,71
TOTAL GERAL	11.319.883.517,73	346.695.978,05	11.666.579.495,78	10.411.625.968,00	1.254.953.527,78

FONTE: Siafe-AL / SEFAZ-AL



GOVERNO DO ESTADO DE ALAGOAS
BALANÇO ORÇAMENTÁRIO
CONSOLIDADO
Acumulado até Dezembro/2020

Emitido em: 30/03/21 17:29

Anexo XII, da Lei 4.320/64

R\$ 1,00

RECEITAS ORÇAMENTÁRIAS	PREVISÃO INICIAL (a)	PREVISÃO ATUALIZADA (b)	RECEITAS REALIZADAS (c)	SALDO (d) =(c-b)
Receitas Correntes (I)	9.508.455.840,00	10.032.194.912,23	11.328.478.532,69	1.296.283.620,46
RECEITA TRIBUTÁRIA	3.702.578.418,00	3.802.280.742,00	3.826.835.842,60	24.555.100,60
RECEITA DE CONTRIBUIÇÕES	690.126.559,00	888.476.255,00	1.161.888.254,47	273.411.999,47
RECEITA PATRIMONIAL	175.994.279,00	172.003.577,00	735.654.166,16	563.650.589,16
RECEITA AGROPECUÁRIA	0,00	0,00	0,00	0,00
RECEITA INDUSTRIAL	0,00	0,00	0,00	0,00
RECEITA DE SERVIÇOS	221.445.496,00	255.715.397,00	247.541.506,39	-8.173.890,61
TRANSFERÊNCIAS CORRENTES	4.637.820.179,00	4.828.128.032,23	5.276.497.155,05	448.369.122,82
OUTRAS RECEITAS CORRENTES	80.490.909,00	85.590.909,00	80.061.608,02	-5.529.300,98
Receitas de Capital (II)	575.521.486,00	481.960.578,88	483.323.413,54	1.362.834,66
OPERAÇÕES DE CRÉDITO	400.000.000,00	299.829.812,00	303.826.413,72	3.996.601,72
ALIENAÇÃO DE BENS	320.628,00	320.628,00	503.038,60	182.410,60
AMORTIZAÇÃO DE EMPRÉSTIMOS	839.303,00	839.303,00	247.857,12	-591.445,88
TRANSFERÊNCIAS DE CAPITAL	174.361.555,00	180.970.835,88	178.746.104,10	-2.224.731,78
OUTRAS RECEITAS DE CAPITAL	0,00	0,00	0,00	0,00
Recursos Arrecadados em Exercícios Anteriores (III)	0,00	0,00	0,00	0,00
SUBTOTAL DAS RECEITAS (IV) = (I + II + III)	10.083.977.326,00	10.514.155.491,11	11.811.801.946,23	1.297.646.455,12
Operações de Crédito / Refinanciamento (V)	0,00	0,00	0,00	0,00
Operações de Crédito Internas	0,00	0,00	0,00	0,00
Mobiliária	0,00	0,00	0,00	0,00
Contratual	0,00	0,00	0,00	0,00
Operações de Crédito Externas	0,00	0,00	0,00	0,00
Mobiliária	0,00	0,00	0,00	0,00
Contratual	0,00	0,00	0,00	0,00
SUBTOTAL COM REFINANCIAMENTO (VI) = (IV+V)	10.083.977.326,00	10.514.155.491,11	11.811.801.946,23	1.297.646.455,12
Déficit (VII)	0,00	0,00	0,00	0,00
TOTAL (VIII) = (VI + VII)	10.083.977.326,00	10.514.155.491,11	11.811.801.946,23	1.297.646.455,12
Saldos de Exercícios Anteriores	0,00	884.834.794,87	884.834.794,87	0,00
Recursos Arrecadados em Exercícios Anteriores	0,00	0,00	0,00	0,00



GOVERNO DO ESTADO DE ALAGOAS
BALANÇO ORÇAMENTÁRIO
CONSOLIDADO
Acumulado até Dezembro/2020

Emitido em: 30/03/21 17:29

Anexo XII, da Lei 4.320/64

R\$ 1,00

Superávit Financeiro	0,00	884.834.794,87	884.834.794,87	0,00
Reabertura de Créditos Adicionais	0,00	0,00	0,00	0,00



GOVERNO DO ESTADO DE ALAGOAS
BALANÇO ORÇAMENTÁRIO
CONSOLIDADO
Acumulado até Dezembro/2020

Emitido em: 30/03/21 17:29

Anexo XII, da Lei 4.320/64

R\$ 1,00

DESPESAS ORÇAMENTÁRIAS	DOTAÇÃO INICIAL (e)	DOTAÇÃO ATUALIZADA (f)	DESPESAS EMPENHADAS (g)	DESPESAS LIQUIDADAS (h)	DESPESAS PAGAS (i)	SALDO DA DOTAÇÃO (j) = (f-g)
DESPESAS ORÇAMENTÁRIAS	10.083.977.326,00	11.666.579.495,78	10.411.625.968,00	10.016.320.782,53	9.694.061.627,10	1.254.953.527,78
Despesas Correntes (IX)	8.607.115.648,33	9.641.236.676,53	9.142.474.109,05	9.007.174.699,23	8.782.744.422,32	498.762.567,48
Pessoal e Encargos Sociais	5.896.282.532,79	6.581.286.009,22	6.499.659.856,27	6.456.729.523,72	6.316.222.183,38	81.626.152,95
Juros e Encargos da Dívida	376.155.682,00	164.840.072,29	136.645.442,95	136.645.442,95	136.645.442,95	28.194.629,34
Outras Despesas Correntes	2.334.677.433,54	2.895.110.595,02	2.506.168.809,83	2.413.799.732,56	2.329.876.795,99	388.941.785,19
Despesas de Capital (X)	1.433.224.074,67	2.000.954.055,54	1.269.151.858,95	1.009.146.083,30	911.317.204,78	731.802.196,59
Investimentos	1.169.373.507,67	1.778.021.842,54	1.071.877.189,13	811.871.413,48	714.042.534,96	706.144.653,41
Inversões Financeiras	1.565.000,00	9.550.000,00	8.000.000,00	8.000.000,00	8.000.000,00	1.550.000,00
Amortização da Dívida	262.285.567,00	213.382.213,00	189.274.669,82	189.274.669,82	189.274.669,82	24.107.543,18
Reserva de Contingência (XI)	43.637.603,00	24.388.763,71	0,00	0,00	0,00	24.388.763,71
Reserva do RPPS (XII)	0,00	0,00	0,00	0,00	0,00	0,00
SUBTOTAL DAS DESPESAS (XIII) = (IX + X + XI + XII)	10.083.977.326,00	11.666.579.495,78	10.411.625.968,00	10.016.320.782,53	9.694.061.627,10	1.254.953.527,78
Amortização da Dívida/ Refinanciamento (XIV)	0,00	0,00	0,00	0,00	0,00	0,00
Amortização da Dívida Interna	0,00	0,00	0,00	0,00	0,00	0,00
Dívida Mobiliária	0,00	0,00	0,00	0,00	0,00	0,00
Outras Dívidas	0,00	0,00	0,00	0,00	0,00	0,00
Amortização da Dívida Externa	0,00	0,00	0,00	0,00	0,00	0,00
Dívida Mobiliária	0,00	0,00	0,00	0,00	0,00	0,00
Outras Dívidas	0,00	0,00	0,00	0,00	0,00	0,00
SUBTOTAL COM REFINANCIAMENTO (XV) = (XIII + XIV)	10.083.977.326,00	11.666.579.495,78	10.411.625.968,00	10.016.320.782,53	9.694.061.627,10	1.254.953.527,78
Superávit (XVI)	0,00	0,00	1.400.175.978,23	0,00	0,00	0,00
TOTAL (XVII) = (XV + XVI)	10.083.977.326,00	11.666.579.495,78	11.811.801.946,23	10.016.320.782,53	9.694.061.627,10	1.254.953.527,78

FONTE: Siafe-AL / SEFAZ-AL





GOVERNO DO ESTADO DE ALAGOAS
ANEXO 1 - DEMONSTRATIVO DE EXECUÇÃO DOS RESTOS A PAGAR NÃO PROCESSADOS
CONSOLIDADO
Acumulado até Dezembro/2020

Emitido em: 30/03/21 17:31

Anexo XII, da Lei 4.320/64

R\$ 1,00

	INSCRITOS		LIQUIDADOS (c)	PAGOS (d)	CANCELADOS (e)	SALDO (f) = (a+b-d-e)
	EM EXERCÍCIOS ANTERIORES (a)	EM 31 DE DEZEMBRO DO EXERCÍCIO ANTERIOR (b)				
Despesas Correntes	100.504,88	90.576.503,72	75.468.985,62	74.307.680,31	15.130.022,55	1.239.305,74
Pessoal e Encargos Sociais	0,00	74.798,69	23.669,22	23.669,22	51.129,47	0,00
Juros e Encargos da Dívida	0,00	0,00	0,00	0,00	0,00	0,00
Outras Despesas Correntes	100.504,88	90.501.705,03	75.445.316,40	74.284.011,09	15.078.893,08	1.239.305,74
Despesas de Capital	0,00	141.745.535,56	107.271.954,40	106.851.188,73	34.400.829,85	493.516,98
Investimentos	0,00	141.738.384,23	107.271.954,40	106.851.188,73	34.400.829,85	486.365,65
Inversões Financeiras	0,00	0,00	0,00	0,00	0,00	0,00
Amortização da Dívida	0,00	7.151,33	0,00	0,00	0,00	7.151,33
TOTAL	100.504,88	232.322.039,28	182.740.940,02	181.158.869,04	49.530.852,40	1.732.822,72

FONTE: Siafe-AL / SEFAZ-AL



GOVERNO DO ESTADO DE ALAGOAS

ANEXO 2 - DEMONSTRATIVO DE EXECUÇÃO DOS RESTOS A PAGAR PROCESSADOS E NÃO PROCESSADOS LIQUIDADOS

CONSOLIDADO

Acumulado até Dezembro/2020

Emitido em: 30/03/21 17:32

Anexo XII, da Lei 4.320/64

R\$ 1,00

	INSCRITOS		PAGOS (c)	CANCELADOS (d)	SALDO (e)= (a+b-c-d)
	EM EXERCÍCIOS ANTERIORES (a)	EM 31 DE DEZEMBRO DO EXERCÍCIO ANTERIOR (b)			
Despesas Correntes	32.618.234,06	437.359.971,31	437.854.630,46	3.604.311,78	28.519.263,13
Pessoal e Encargos Sociais	18.947.414,39	396.778.811,09	398.262.607,02	392.135,87	17.071.482,59
Juros e Encargos da Dívida	0,00	0,00	0,00	0,00	0,00
Outras Despesas Correntes	13.670.819,67	40.581.160,22	39.592.023,44	3.212.175,91	11.447.780,54
Despesas de Capital	2.209.126,93	122.213.263,94	121.530.294,03	712.087,33	2.180.009,51
Investimentos	2.209.126,93	88.267.879,26	87.584.909,35	712.087,33	2.180.009,51
Inversões Financeiras	0,00	0,00	0,00	0,00	0,00
Amortização da Dívida	0,00	33.945.384,68	33.945.384,68	0,00	0,00
TOTAL	34.827.360,99	559.573.235,25	559.384.924,49	4.316.399,11	30.699.272,64

FONTE: Siafe-AL / SEFAZ-AL



GOVERNO DO ESTADO DE ALAGOAS
BALANÇO FINANCEIRO
CONSOLIDADO
Acumulado até Dezembro/2020

Emitido em: 30/03/21 17:33

Anexo XIII, da Lei 4.320/64

R\$ 1,00

INGRESSOS		
	EXERCÍCIO ATUAL	EXERCÍCIO ANTERIOR
Receita Orçamentária (I)	11.809.371.127,11	9.874.819.831,42
Ordinária	9.394.297.213,76	7.621.273.487,34
Vinculada	2.415.073.913,35	2.253.546.344,08
Recursos Vinculados à Educação	13.264.507,30	18.789.233,66
Recursos Vinculados à Saúde	273.646.807,50	237.761.824,31
Recursos Vinculados à Previdência Social - RPPS	1.236.859.532,63	1.033.427.909,12
Recursos Vinculados à Seguridade Social	0,00	0,00
Outras Destinações de Recursos	891.303.065,92	963.567.376,99
FUNDEB	708.124.736,46	726.978.144,24
Convênios	176.002.943,64	228.021.562,91
Contribuição de Intervenção do Domínio Econômico - CIDE	7.175.385,82	8.567.669,84
Transferências Financeiras Recebidas (II)	12.871.913.378,57	11.963.463.951,57
Transferências Recebidas para a Execução Orçamentária	11.456.140.147,66	10.371.393.309,28
Transferências Recebidas Independentes de Execução Orçamentária	1.415.773.230,91	1.592.070.642,29
Recebimentos Extra-orçamentários (III)	5.730.656.384,75	6.164.499.132,49
Inscrição de Restos a Pagar Não Processados	395.305.185,47	232.322.039,28
Inscrição em Restos a Pagar Processados	322.259.155,43	559.573.235,25
Depósitos Restituíveis e Valores Vinculados	4.987.378.934,68	5.372.460.544,13
Outros Recebimentos Extraorçamentários	25.713.109,17	143.313,83
Saldo em Espécie do Exercício Anterior (IV)	2.419.469.072,91	2.029.356.709,10
Caixa e Equivalentes de Caixa	2.419.469.072,91	2.029.356.709,10
Limite de Caixa	0,00	0,00
TOTAL INGRESSO (V) = (I+II+III+IV)	32.831.409.963,34	30.032.139.624,58



GOVERNO DO ESTADO DE ALAGOAS

BALANÇO FINANCEIRO

CONSOLIDADO

Acumulado até Dezembro/2020

Emitido em: 30/03/21 17:33

Anexo XIII, da Lei 4.320/64

R\$ 1,00

DISPÊNDIOS		
	EXERCÍCIO ATUAL	EXERCÍCIO ANTERIOR
Despesas Orçamentárias (VI)	10.411.625.968,00	9.307.829.892,01
Ordinária	7.935.721.643,76	7.223.039.049,48
Vinculada	2.475.904.324,24	2.084.790.842,53
Recursos Vinculados à Educação	9.896.690,27	17.843.107,22
Recursos Vinculados à Saúde	325.710.158,27	240.227.287,28
Recursos Vinculados à Previdência Social - RPPS	1.230.903.652,80	838.214.132,09
Recursos Vinculados à Seguridade Social	0,00	0,00
Outras Destinações de Recursos	909.393.822,90	988.506.315,94
FUNDEB	710.205.739,43	724.284.714,68
Convênios	191.987.683,40	255.520.411,84
Contribuição de Intervenção do Domínio Econômico - CIDE	7.200.400,07	8.701.189,42
Transferências Financeiras Concedidas (VII)	12.938.153.821,29	12.086.905.581,94
Transferências Concedidas para a Execução Orçamentária	11.456.140.147,66	10.371.393.309,28
Transferências Concedidas Independentes de Execução Orçamentária	1.482.013.673,63	1.715.512.272,66
Pagamentos Extraorçamentários (VIII)	5.682.377.049,58	6.217.935.077,72
Pagamentos de Restos a Pagar Não Processados	181.158.869,04	77.812.853,18
Pagamentos de Restos a Pagar Processados	559.384.924,49	566.919.957,81
Depósitos Restituíveis e Valores Vinculados	4.876.503.817,34	5.573.202.266,73
Outros Pagamentos Extraorçamentários	65.329.438,71	0,00
Saldo para o Exercício Seguinte (IX)	3.799.253.124,47	2.419.469.072,91
Caixa e Equivalentes de Caixa	3.799.253.124,47	2.419.469.072,91
Limite de Caixa	0,00	0,00
TOTAL DISPÊNDIOS (X) = (VI+VII+VIII+IX)	32.831.409.963,34	30.032.139.624,58

FONTE: Siafe-AL / SEFAZ-AL



GOVERNO DO ESTADO DE ALAGOAS

BALANÇO PATRIMONIAL

CONSOLIDADO

Acumulado até Dezembro/2020

Emitido em: 30/03/21 17:34

Anexo XIV, da Lei 4.320/64

R\$ 1,00

ATIVO	EXERCÍCIO ATUAL	EXERCÍCIO ANTERIOR
ATIVO		
ATIVO CIRCULANTE		
Caixa e Equivalentes de Caixa	3.907.976.447,57	2.506.117.607,62
Créditos a Curto Prazo	598.631.511,42	856.037.534,09
Investimentos e Aplicações Temporárias a Curto Prazo	49,80	49,80
Estoques	268.551.511,27	247.183.593,64
V.P.D. Pagas Antecipadamente	2.928.506,03	2.165.069,78
Total do Ativo Circulante	4.778.088.026,09	3.611.503.854,93
ATIVO NÃO CIRCULANTE		
Realizável a Longo Prazo	670.175.414,14	659.272.983,41
Créditos a longo prazo	586.487.160,55	575.584.729,82
Investimentos Temporários a Longo Prazo	83.688.253,59	83.688.253,59
Estoques	0,00	0,00
VPD Pagas Antecipadamente	0,00	0,00
Investimentos	122.047.768,90	102.005.602,27
Imobilizado	6.136.330.409,28	5.283.530.360,77
Intangível	74.445.473,99	74.023.238,14
Diferido	0,00	0,00
Total do Ativo Não Circulante	7.002.999.066,31	6.118.832.184,59
TOTAL DO ATIVO	11.781.087.092,40	9.730.336.039,52



GOVERNO DO ESTADO DE ALAGOAS

BALANÇO PATRIMONIAL

CONSOLIDADO

Acumulado até Dezembro/2020

Emitido em: 30/03/21 17:34

Anexo XIV, da Lei 4.320/64

R\$ 1,00

PASSIVO	EXERCÍCIO ATUAL	EXERCÍCIO ANTERIOR
PASSIVO CIRCULANTE		
Obrigações Trab., Prev. e Assist. a Pagar a CP	152.618.245,69	297.228.945,69
Empréstimos e Financiamentos a Curto Prazo	286.415.496,42	353.499.051,90
Fornecedores e Contas a Pagar a Curto Prazo	182.825.410,29	236.044.967,75
Obrigações Fiscais a Curto Prazo	25.537.240,36	46.204.982,54
Provisões a Curto Prazo	0,00	0,00
Demais Obrigações a Curto Prazo	396.332.499,75	500.671.366,76
Total Passivo Circulante	1.043.728.892,51	1.433.649.314,64
PASSIVO NAO CIRCULANTE		
Obrigações Trab., Prev. e Assist. a Pagar a LP	104.928.852,73	106.648.852,73
Empréstimos e Financiamentos a Longo Prazo	10.276.211.488,45	9.421.759.556,50
Fornecedores a Longo Prazo	103.289.082,09	103.289.082,09
Obrigações Fiscais a Longo Prazo	1.033.887,79	1.053.214,03
Provisões a Longo Prazo	792.452.539,70	413.219.302,38
Demais Obrigações a Longo Prazo	64.889.362,05	64.889.362,05
Resultado Diferido	0,00	0,00
Total Passivo Não Circulante	11.342.805.212,81	10.110.859.369,78
PATRIMÔNIO LÍQUIDO		
Patrimônio Social e Capital Social	-2.257.151.304,92	-2.257.151.304,92
Reservas de Capital	16.928.865,24	16.928.865,24
Ajustes de Avaliação Patrimonial	0,00	0,00
Reservas de Lucros	0,00	0,00
Demais Reservas	-48.156.862,93	-48.156.862,93
Resultados Acumulados	1.682.932.289,69	474.206.657,71
Resultado do Exercício	1.310.847.597,30	1.044.639.713,45
Resultados de Exercícios Anteriores	474.206.657,71	-262.326.282,20
Ajustes de Exercícios Anteriores	-102.121.965,32	-308.106.773,54
Participação de Não Controladores	0,00	0,00
Total Patrimônio Líquido	-605.447.012,92	-1.814.172.644,90
TOTAL DO PASSIVO	11.781.087.092,40	9.730.336.039,52

FONTE: Siafe-AL / SEFAZ-AL



GOVERNO DO ESTADO DE ALAGOAS
QUADRO DOS ATIVOS E PASSIVOS FINANCEIROS E PERMANENTES
CONSOLIDADO
Acumulado até Dezembro/2020

Emitido em: 30/03/21 17:35

Anexo XIV, da Lei 4.320/64

R\$ 1,00

	Exercício Atual	Exercício Anterior
Ativo (I)		
Ativo Financeiro	4.325.771.278,96	3.038.688.572,36
Ativo Permanente	7.455.315.813,44	6.691.647.467,16
Total do Ativo	11.781.087.092,40	9.730.336.039,52
Passivo (II)		
Passivo Financeiro	981.073.418,18	1.062.357.517,35
Passivo Permanente	11.786.279.092,40	10.709.758.195,75
Total do Passivo	12.767.352.510,58	11.772.115.713,10
Saldo Patrimonial (III) = (I - II)	-986.265.418,18	-2.041.779.673,58

FONTE: Siafe-AL / SEFAZ-AL



GOVERNO DO ESTADO DE ALAGOAS
QUADRO DAS CONTAS DE COMPENSAÇÃO
CONSOLIDADO
Acumulado até Dezembro/2020

Emitido em: 30/03/21 17:35

Anexo XIV, da Lei 4.320/64

R\$ 1,00

	Exercício Atual	Exercício Anterior
Atos Potenciais Ativos		
Garantias e Contragarantias Recebidas	0,00	0,00
Direitos Conveniados e outros instrumentos congêneres	5.391.363.709,64	5.340.481.513,53
Direitos Contratuais	0,00	0,00
Outros Atos Potenciais Ativos	0,00	0,00
Total dos Atos Potenciais Ativos	5.391.363.709,64	5.340.481.513,53
Atos Potenciais Passivos		
Garantias e Contragarantias concedidas	220.692.593,93	250.741.606,20
Obrigações conveniadas e outros instrumentos congêneres	307.598.775,16	209.349.039,33
Obrigações contratuais	3.684.922.590,99	3.186.356.301,55
Outros atos potenciais passivos	247.012.073,95	247.012.073,95
Total dos Atos Potenciais Passivos	4.460.226.034,03	3.893.459.021,03

FONTE: Siafe-AL / SEFAZ-AL



GOVERNO DO ESTADO DE ALAGOAS
QUADRO DO SUPERÁVIT / DÉFICIT FINANCEIRO
CONSOLIDADO
Acumulado até Dezembro/2020

Emitido em: 30/03/21 17:36

Anexo XIV, da Lei 4.320/64

R\$ 1,00

FONTES DE RECURSOS	Exercício Atual	Exercício Anterior
ORDINARIA	2.242.981.014,83	829.336.571,03
Recursos Ordinários	2.242.981.014,83	829.336.571,03
VINCULADA	1.101.716.845,95	1.146.994.483,98
Contribuição de Intervenção do Domínio Econômico - CIDE	270.911,26	295.925,51
Cota-Parte do Salário Educação - ESTADUAL	7.763.179,04	4.213.716,16
Cota-Parte do Salário Educação - FEDERAL	27.080.139,19	26.955.923,54
Convênios	357.626.153,95	365.660.432,00
FUNDEB	59.624.145,40	57.899.959,65
Sistema Único de Saúde - SUS	80.147.429,20	129.862.240,95
Recursos Previdenciários	569.204.887,91	562.106.286,17
Total das Fontes de Recursos	3.344.697.860,78	1.976.331.055,01

FONTE: Siafe-AL / SEFAZ-AL



GOVERNO DO ESTADO DE ALAGOAS
VARIAÇÃO PATRIMONIAL
CONSOLIDADO
Acumulado até Dezembro/2020

Emitido em: 30/03/21 17:36

Anexo XV, da Lei 4.320/64

R\$ 1,00

ESPECIFICAÇÃO	Exercício Atual	Exercício Anterior
VARIAÇÕES PATRIMONIAIS AUMENTATIVAS		
Impostos, Taxas e Contribuições de Melhoria	5.636.233.558,51	5.405.268.149,69
Impostos	5.554.800.448,26	5.326.142.016,60
Taxas	81.406.967,53	79.125.876,14
Contribuições de Melhoria	26.142,72	256,95
Contribuições	1.092.737.687,93	738.093.977,37
Contribuições Sociais	1.092.737.687,93	738.093.977,37
Contribuições de Intervenção no Domínio Econômico	0,00	0,00
Contribuição de Iluminação Pública	0,00	0,00
Contribuições de Interesse das Categorias Profissionais	0,00	0,00
Exploração e Venda de Bens, Serviços e Direitos	844.049.425,08	288.827.463,70
Venda de Mercadorias	0,00	0,00
Venda de Produtos	0,00	0,00
Exploração de Bens e Direitos e Prestação de Serviços	844.049.425,08	288.827.463,70
Variações Patrimoniais Aumentativas Financeiras	799.147.834,81	1.143.120.197,22
Juros e Encargos de Emp. e Fin. Concedidos	0,00	0,00
Juros e Encargos de Mora	364.341.213,91	672.026.582,99
Variações Monetárias e Cambiais	354.184.601,91	339.097.838,11
Descontos Financeiros Obtidos	0,00	0,00
Remuneração de Depósitos Bancários e Aplicações Financeiras	80.622.018,99	131.995.776,12
Outras Variações Pat. Aumentativas - Financeiras	0,00	0,00
Transferências e Delegações Recebidas	19.492.607.284,26	17.800.266.507,37
Transferências Intra Governamentais	13.218.622.381,25	12.233.614.627,41
Transferências Inter Governamentais	6.272.434.732,44	5.565.557.608,09
Transferências das Instituições Privadas	1.153.394,64	1.069.171,87
Transferências das Instituições Multigovernamentais	0,00	0,00
Transferências de Consórcios Públicos	0,00	0,00
Transferências do Exterior	0,00	0,00
Execução Orçamentária Delegada de Entes	0,00	0,00
Transferências de Pessoas Físicas	0,00	0,00
Outras Transferências e Delegações Recebidas	396.775,93	25.100,00
Valorização e Ganhos com Ativos e Desincorporação de Passivos	5.290.046,73	4.859.815,83
Reavaliação de Ativos	0,00	0,00
Ganhos com Alienação	0,00	0,00
Ganhos com incorporação de Ativos	381.493,23	49.991,96
Ganhos com Desincorporação de Passivos	4.908.553,50	4.809.823,87
Reversão de Redução ao Valor Recuperável	0,00	0,00
Outras Variações Patrimoniais Aumentativas	14.255.036.740,20	50.459.942.625,97
VPA a classificar	-1.926.222,42	271.434,23
Resultado Positivo de Participações	2.052.424,61	3.001.175,13
Reversão de Provisões e Ajustes para Perdas	14.176.117.386,61	50.380.665.759,94
Diversas Variações Patrimoniais Aumentativas	78.793.151,40	76.004.256,67
Total das Variações Patrimoniais Aumentativas (I)	42.125.102.577,52	75.840.378.737,15
Variações Patrimoniais Diminutivas		
Pessoal e Encargos	4.030.476.189,23	3.516.106.324,36
Remuneração a Pessoal	3.318.188.699,89	2.980.181.814,21
Encargos Patronais	623.485.852,56	472.683.850,67
Benefícios a Pessoal	88.801.636,78	63.240.659,48
Outras Variações Patrimoniais Diminutivas - Pessoal e Encargos	0,00	0,00
Benefícios Previdenciários e Assistenciais	2.604.590.156,39	2.179.021.337,12
Aposentadoria e Reformas	2.079.595.425,13	1.746.849.539,54
Pensões	470.733.675,96	392.098.399,86
Benefícios de Prestação Continuada	0,00	0,00
Benefícios Eventuais	0,00	0,00



GOVERNO DO ESTADO DE ALAGOAS
VARIAÇÃO PATRIMONIAL
CONSOLIDADO
Acumulado até Dezembro/2020

Emitido em: 30/03/21 17:36

Anexo XV, da Lei 4.320/64

R\$ 1,00

ESPECIFICAÇÃO	Exercício Atual	Exercício Anterior
Políticas Públicas de Transferência de Renda	0,00	0,00
Outros Benefícios Previdenciários e Assistenciais	54.261.055,30	40.073.397,72
Uso de Bens, Serviços e Consumo de Capital Fixo	1.662.327.211,49	1.422.016.867,75
Uso de Material de Consumo	244.398.143,49	227.328.491,01
Serviços	1.406.128.181,16	1.178.668.793,15
Depreciação, Amortização e Exaustão	11.800.886,84	16.019.583,59
Variações Patrimoniais Diminutivas Financeiras	1.156.036.906,95	962.711.331,25
Juros e Encargos de Empréstimos e Financiamentos Obtidos	136.645.442,95	365.430.723,70
Juros e Encargos de Mora	0,00	0,00
Variações Monetárias e Cambiais	1.019.389.861,65	597.277.568,91
Descontos Financeiros Concedidos	1.602,35	3.038,64
Outras Variações Patrimoniais Diminutivas - Financeiras	0,00	0,00
Transferências e Delegações Concedidas	16.237.110.698,98	15.342.033.421,52
Transferências Intra Governamentais	13.218.622.381,25	12.233.614.627,41
Transferências Inter Governamentais	2.968.047.582,87	3.038.773.716,29
Transferências a Instituições Privadas	50.429.836,79	69.645.077,82
Transferências a Instituições Multigovernamentais	0,00	0,00
Transferências a Consórcios Públicos	0,00	0,00
Transferências ao Exterior	0,00	0,00
Execução Orçamentária Delegada a Entes	0,00	0,00
Outras Transferências e Delegações Concedidas	10.898,07	0,00
Desvalorização e Perdas de Ativos e Incorporação de Passivos	287.455.307,16	759.254.311,65
Redução a Valor Recuperável e Provisão para Perdas	220.400.187,19	581.633.668,91
Perdas com alienação	0,00	81.000,00
Perdas Involuntárias	13.028,21	52.076,91
Incorporação de Passivos	787.767,70	119.026,24
Desincorporação de Ativos	66.254.324,06	177.368.539,59
Tributárias	162.069.782,15	87.999.315,32
Impostos, Taxas e Contribuições de Melhoria	2.623.026,96	1.215.714,54
Contribuições	159.446.755,19	86.783.600,78
Custo das Mercadorias e Produtos Vendidos, e dos Serviços Prestados	0,00	0,00
Custo das Mercadorias Vendidas	0,00	0,00
Custo dos Produtos Vendidos	0,00	0,00
Custo dos Serviços Prestados	0,00	0,00
Outras Variações Patrimoniais Diminutivas	14.674.188.727,87	50.526.596.114,73
Premiações	37.214.191,03	3.223.086,50
Resultado Negativo de Participações	5.865.281,98	3.847.083,00
Incentivos	14.150.491,60	14.582.647,65
Subvenções Econômicas	1.595.975,06	0,00
Participações e Contribuições	14.552.445.725,32	50.474.588.585,59
Constituição de Provisões	0,00	0,00
Diversas Variações Patrimoniais Diminutivas	62.917.062,88	30.354.711,99
Total das Variações Patrimoniais Diminutivas (II)	40.814.254.980,22	74.795.739.023,70
RESULTADO PATRIMONIAL DO PERÍODO (III) = (I - II)	1.310.847.597,30	1.044.639.713,45

FONTE: Siafe-AL / SEFAZ-AL



GOVERNO DO ESTADO DE ALAGOAS
DEMONSTRATIVO DA DÍVIDA FLUTUANTE
CONSOLIDADO
Acumulado até Dezembro/2020

Emitido em: 30/03/21 17:38

Anexo XVII, da Lei 4.320/64

R\$ 1,00

ESPECIFICAÇÃO	SALDO DO EXERCÍCIO ANTERIOR	MOVIMENTAÇÃO DO EXERCÍCIO		SALDO PARA O EXERCÍCIO SEGUINTE
		INSCRIÇÃO	BAIXA	
RESTOS A PAGAR				
Processado do Exercício	594.400.596,24	322.259.155,43	563.701.323,60	352.958.428,07
Não Processado do Exercício	232.422.544,16	395.305.185,47	230.689.721,44	397.038.008,19
Subtotal	826.823.140,40	717.564.340,90	794.391.045,04	749.996.436,26
PESSOAL A PAGAR	2.857.788,27	0,00	2.529.949,15	327.839,12
Subtotal	2.857.788,27	0,00	2.529.949,15	327.839,12
DEPÓSITOS				
Consignações	38.551.578,91	23.715.445,13	50.423.793,53	11.843.230,51
Depósitos de Diversas Origens	35.808.255,17	873.123.183,62	863.027.018,37	45.904.420,42
Obrigações com Outros Entes	8.595.353,52	1.287.364.020,56	1.270.620.366,58	25.339.007,50
Subtotal	82.955.187,60	2.184.202.649,31	2.184.071.178,48	83.086.658,43
OUTROS PASSIVOS FINANCEIROS				
Credores Entidades e Agentes	4.083.780,74	0,00	0,00	4.083.780,74
Valores Pendentes	11.776.582,24	2.902.141,80	2.767.123,43	11.911.600,61
Valores Pendentes Intraorçamentários	47.212.503,39	1.004.471.308,08	1.028.740.031,55	22.943.779,92
Valores Vinculados Intraorçamentários	86.648.534,71	3.080.496.521,92	3.058.421.733,53	108.723.323,10
Subtotal	149.721.401,08	4.087.869.971,80	4.089.928.888,51	147.662.484,37
TOTAL DA DÍVIDA FLUTUANTE	1.062.357.517,35	6.989.636.962,01	7.070.921.061,18	981.073.418,18

FONTE: Siafe-AL / SEFAZ-AL



GOVERNO DO ESTADO DE ALAGOAS
DEMONSTRAÇÃO DOS FLUXOS DE CAIXA
CONSOLIDADO
Acumulado até Dezembro/2020

Emitido em: 30/03/21 17:39

Anexo XVIII, da Lei 4.320/64

R\$ 1,00

ESPECIFICAÇÃO	Exercício Atual	Exercício Anterior
FLUXO DE CAIXA DAS ATIVIDADES OPERACIONAIS		
Ingressos	35.285.038.418,49	31.553.018.031,45
Receitas derivadas e originárias	6.186.215.040,07	5.376.616.106,45
Transferências correntes recebidas	18.011.746.052,07	16.154.085.703,10
Outros ingressos operacionais	11.087.077.326,35	10.022.316.221,90
Desembolsos	33.248.879.092,93	30.477.276.946,92
Pessoal e demais despesas	6.714.508.459,62	5.717.445.509,77
Juros e encargos da dívida	136.645.442,95	365.430.723,70
Transferências concedidas	15.381.906.651,81	14.171.486.082,78
Outros desembolsos operacionais	11.015.818.538,55	10.222.914.630,67
Fluxo de caixa líquido das atividades operacionais (I)	2.036.159.325,56	1.075.741.084,53
FLUXO DE CAIXA DAS ATIVIDADES DE INVESTIMENTO		
Ingressos	750.895,72	2.058.333,04
Alienação de Bens	503.038,60	859.653,33
Amortização de Empréstimos e Financiamentos Concedidos	247.857,12	1.198.679,71
Outros ingressos de investimentos	0,00	0,00
Desembolsos	916.478.633,04	747.172.265,90
Aquisição de Ativo Não Circulante	908.478.633,04	741.395.010,55
Concessão de Empréstimos e Financiamentos	8.000.000,00	5.777.255,35
Outros desembolsos de investimentos	0,00	0,00
Fluxo de caixa líquido das atividades de investimento (II)	-915.727.737,32	-745.113.932,86
FLUXO DE CAIXA DAS ATIVIDADES DE FINANCIAMENTO		
Ingressos	482.572.517,82	305.523.640,40
Operações de Crédito	303.826.413,72	180.000.000,00
Integralização do capital social de empresas dependentes	0,00	0,00
Transferências de capital recebidas	178.746.104,10	125.523.640,40
Outros ingressos de financiamento	0,00	0,00
Desembolsos	223.220.054,50	246.038.428,26
Amortização/Refinanciamento da Dívida	223.220.054,50	246.038.428,26
Outros desembolsos de financiamentos	0	0
Fluxo de caixa líquido das atividades de financiamento (III)	259.352.463,32	59.485.212,14
GERAÇÃO LÍQUIDA DE CAIXA E EQUIVALENTE DE CAIXA (I+II+III)	1.379.784.051,56	390.112.363,81
Caixa e Equivalentes de caixa inicial	2.419.469.072,91	2.029.356.709,10
Caixa e Equivalente de caixa final	3.799.253.124,47	2.419.469.072,91

FONTE: Siafe-AL / SEFAZ-AL



GOVERNO DO ESTADO DE ALAGOAS
QUADRO DE RECEITAS DERIVADAS E ORIGINÁRIAS
CONSOLIDADO
Acumulado até Dezembro/2020

Emitido em: 30/03/21 17:41

Anexo XVIII, da Lei 4.320/64

R\$ 1,00

	Exercício Atual	Exercício Anterior
QUADRO DE RECEITAS DERIVADAS E ORIGINÁRIAS		
RECEITAS DERIVADAS E ORIGINÁRIAS		
Receita Tributária	3.826.838.326,41	3.569.640.754,23
Receita de Contribuições	1.161.888.254,47	924.736.460,25
Receita Patrimonial	653.031.553,56	46.590.408,54
Receita Agropecuária	0,00	0,00
Receita Industrial	0,00	0,00
Receita de Serviços	247.592.889,80	229.802.460,84
Remuneração das Disponibilidades	82.674.443,60	134.996.951,25
Outras Receitas Derivadas e Originárias	214.189.572,23	470.849.071,34
Total das Receitas Derivadas e Originárias	6.186.215.040,07	5.376.616.106,45

FONTE: Siafe-AL / SEFAZ-AL



GOVERNO DO ESTADO DE ALAGOAS
QUADRO DE TRANSFERÊNCIAS RECEBIDAS E CONCEDIDAS
CONSOLIDADO
Acumulado até Dezembro/2020

Emitido em: 30/03/21 17:41

Anexo XVIII, da Lei 4.320/64

R\$ 1,00

	Exercício Atual	Exercício Anterior
QUADRO DE TRANSFERÊNCIAS RECEBIDAS E CONCEDIDAS		
TRANSFERÊNCIAS RECEBIDAS		
Intergovernamentais	4.567.560.327,99	3.857.800.730,31
da União	4.566.929.580,49	3.857.792.430,31
a Estados e Distrito Federal	6.022,00	0,00
de Municípios	624.725,50	8.300,00
Intragovernamentais	12.735.248.897,02	11.568.928.640,63
Multigovernamentais	0,00	0,00
Outras Transferências Recebidas	708.936.827,06	727.356.332,16
Total das Transferências Recebidas	18.011.746.052,07	16.154.085.703,10
TRANSFERÊNCIAS CONCEDIDAS		
Intergovernamentais	166.382.649,85	227.237.385,19
a União	19.158.164,00	22.514.212,57
a Estados e Distrito Federal	0,00	0,00
a Municípios	147.224.485,85	204.723.172,62
Intragovernamentais	12.938.153.821,29	12.086.905.581,94
Outras Transferências Concedidas	2.277.370.180,67	1.857.343.115,65
Total das Transferências Concedidas	15.381.906.651,81	14.171.486.082,78

FONTE: Siafe-AL / SEFAZ-AL



GOVERNO DO ESTADO DE ALAGOAS
QUADRO DE DESEMBOLSOS DE PESSOAL E DEMAIS DESPESAS POR FUNÇÃO
CONSOLIDADO
Acumulado até Dezembro/2020

Emitido em: 30/03/21 17:42

Anexo XVIII, da Lei 4.320/64

R\$ 1,00

	Exercício Atual	Exercício Anterior
QUADRO DE DESEMBOLSOS DE PESSOAL E DEMAIS DESPESAS POR FUNÇÃO		
01 - LEGISLATIVA	406.417.900,74	332.826.915,65
02 - JUDICIÁRIA	514.386.365,83	522.849.524,72
03 - ESSENCIAL A JUSTIÇA	211.882.398,61	208.248.670,72
04 - ADMINISTRAÇÃO	439.543.949,86	271.766.790,39
06 - SEGURANÇA PÚBLICA	1.194.230.736,61	1.124.374.919,66
08 - ASSISTÊNCIA SOCIAL	5.617.717,48	4.392.819,43
09 - PREVIDÊNCIA SOCIAL	2.149.388.699,32	1.526.219.392,74
10 - SAÚDE	379.952.293,34	352.363.518,60
11 - TRABALHO	2.560.119,53	2.375.011,66
12 - EDUCAÇÃO	1.194.707.378,16	1.124.850.931,92
13 - CULTURA	4.066.459,35	3.464.374,78
14 - DIREITOS DA CIDADANIA	82.571.861,08	75.104.077,85
18 - GESTÃO AMBIENTAL	8.638.814,45	9.929.718,40
19 - CIÊNCIAS E TECNOLOGIA	7.825.911,88	5.754.418,14
20 - AGRICULTURA	33.312.094,52	26.539.064,15
22 - INDÚSTRIA	3.274.411,80	4.033.702,58
23 - COMÉRCIO E SERVIÇOS	6.926.930,74	5.508.904,88
24 - COMUNICAÇÕES	6.719.816,16	6.009.531,48
26 - TRANSPORTE	22.085.827,67	0,00
26 - TRANSPORTES	0,00	18.300.029,69
27 - DESPORTO E LAZER	1.876.772,25	1.542.448,73
28 - ENCARGOS ESPECIAIS	38.522.000,24	90.990.743,60
Total dos Desembolsos de Pessoal e Demais Despesas por Função	6.714.508.459,62	5.717.445.509,77

FONTE: Siafe-AL / SEFAZ-AL



GOVERNO DO ESTADO DE ALAGOAS
QUADRO DE JUROS E ENCARGOS DA DÍVIDA
CONSOLIDADO
Acumulado até Dezembro/2020

Anexo XVIII, da Lei 4.320/64

Emitido em: 30/03/21 17:42

R\$ 1,00

	Exercício Atual	Exercício Anterior
QUADRO DE JUROS E ENCARGOS DA DÍVIDA		
Juros e Correção Monetária da Dívida Interna	90.798.713,35	311.623.942,39
Juros e Correção Monetária da Dívida Externa	0,00	0,00
Outros Encargos da Dívida	45.846.729,60	53.806.781,31
Total dos Juros e Encargos da Dívida	136.645.442,95	365.430.723,70

FONTE: Siafe-AL / SEFAZ-AL



B A L A N Ç O
G E R A L



GOVERNO DO ESTADO
ALAGOAS
TRABALHAR MAIS PARA FAZER MAIS

Secretaria da
Fazenda
(SEFAZ)

