

BALANÇO GERAL | 2018

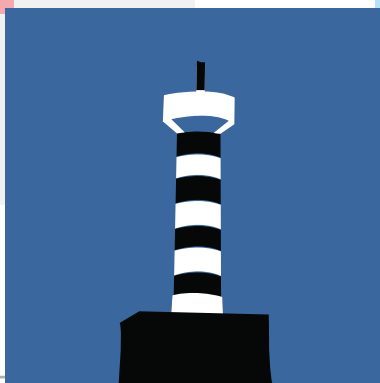
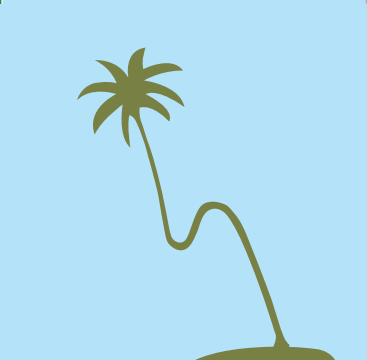
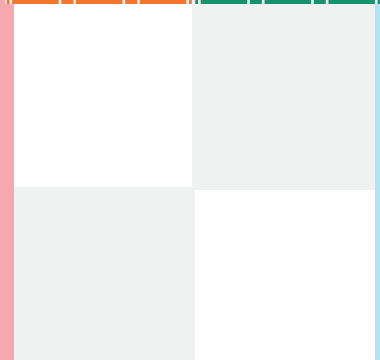
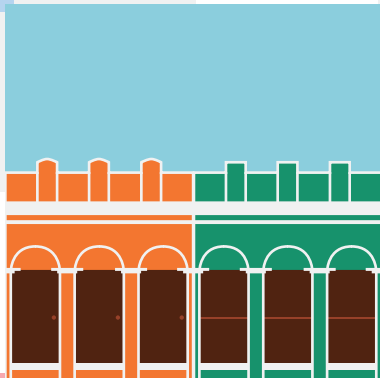
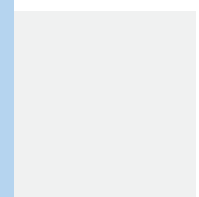
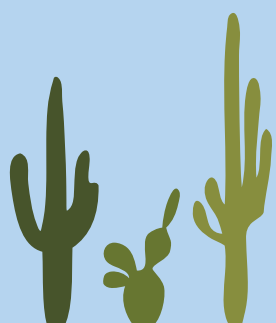

ALAGOAS | 2018
BALANÇO GERAL

VOLUME II
Prestação de contas
(Anexos do Balanço Geral)

Secretaria da
Fazenda



Governador do Estado de Alagoas
José Renan Vasconcelos Calheiros Filho

Secretário de Estado da Fazenda
George André Palermo Santoro

Controladora Geral do Estado
Maria Clara Cavalcante Bugarim

Secretário-Chefe do Gabinete Civil
Felipe de Carvalho Cordeiro

Procurador Geral do Estado
Francisco Malaquias de Almeida Júnior

Secretário de Estado da Assistência e
Desenvolvimento Social
João Emanuel Barros Lessa

Secretário de Estado da Comunicação
Ênio Lins de Oliveira

Secretário de Estado da Segurança Pública
**Paulo Domingos de Araújo Lima Júnior -
Cel. PM**

Secretária de Estado do Esporte, Lazer e
Juventude
Cláudia Aniceto Caetano Petuba

Secretária de Estado da Infraestrutura
Maurício Quintella Malta Lessa

Secretário de Estado do Meio Ambiente e
dos Recursos Hídricos
Fernando Soares Pereira

Secretário de Estado do Planejamento,
Gestão e Patrimônio
Fabício Marques dos Santos

Secretária de Estado da Saúde
Claudio Alexandre Ayres da Costa

Secretário de Estado de Ressocialização e
Inclusão Social
Marcos Sérgio de Freitas Santos

Vice-Governador do Estado de Alagoas
José Luciano Barbosa da Silva

Secretário de Estado da Agricultura,
Pesca e Aquicultura
Ronaldo Augusto Lessa Santos

Secretário de Estado da Ciência
da Tecnologia e da Inovação
Rogério Moura Pinheiro

Secretária de Estado da Cultura
Mellina Torres Freitas

Secretário de Estado da Educação
José Luciano Barbosa da Silva

Secretário de Estado do Desenvolvimento
Econômico e Turismo
Rafael de Góes Brito

Secretário de Estado do Transporte
e Desenvolvimento Urbano
Mosart da Silva Amaral

Secretária de Estado da Mulher e
dos Direitos Humanos
Maria José da Silva

Secretário de Estado de Prevenção
à Violência
Evalda Amorim Bittencourt de Araújo

Secretário de Estado do Trabalho
e Emprego
Arthur Jessé Mendonça de Albuquerque

Secretária Especial do Tesouro Estadual
Renata dos Santos

Secretário Especial da Receita Estadual
Luiz Dias de Alencar Neto

Secretário Executivo de Gestão Interna
Eliza Maria Pessoal Silva

Superintendente Especial de Política Fiscal
Monique Souza de Assis

Superintendente Especial do
Tesouro Estadual
Paulo Castro Cardoso da Silva

Superintendente Especial da
Receita Estadual
Francisco Luiz Suruagy Motta Cavalcanti

Chefe de Gabinete
Paloma Tojal Rego Cavalcanti

Contador Geral do Estado
Ricardo André de Holanda Leite

Gerente Especial de Convênios e da
Dívida Pública
Benildo Gomes de Farias

Gerente Especial de Finanças
Epson Acioli Silveira

Equipe Técnica e de Apoio

Adriano Pereira Nunes | Amara Midiã Correia Alves | Antônia Roberta Alves | Antônio Eugênio Tenório Gameleira | Arcenor Gomes Neto | Bruna Freire da Rocha Figueiredo | Cícero José da Cruz Neto | Eliene Carvalho Rolemberg Lima | Euzébio Francisco Santos | Hélio Rodrigues da Silva | Isabelle Celine Santos Monteiro | Jany Mary Barbosa Pereira | José Alberto Oliveira | José Ivo da Silva Neto | Josileide Machado da Silva | Karine Daniele da Silva | Lourdes Maria de Moraes Pedrosa de Araújo | Luiz Cláudio Silva de Souza | Maria Teresa Gomes de Souza Mendes | Nilton Lima | Pedro Eliezer Santiago Guedes | Ricardo Luis Sombra Dias | Rosa Maria Lessa Maia | Sílvio Ribeiro Dias | Tânia Maria Ferreira da Silva | Tatyane Kelly Barbosa Silva | Valter Gouveia de Oliveira | Victor Thiago Farias Santos | Vilma Oliveira Aleluia | Wagner Cunha e Torres

Estagiários

Brenda Ruane de Oliveira | Ingrid Rodrigues da Silva | Karla Andressa dos Santos | Layla Camilla de Oliveira Lima | Jéssica Renata Moreira Ferreira | José Gabriel Moraes da Silva | Joyce Patrícia da Silva | Lorena Melo Martins da Silva | Thiago Moraes de Lima Cabral | Caroline Stephanie de Oliveira Farias | Thallysson Henrique de Melo Oliveira

Capa e Projeto Gráfico
Thallysson Henrique de Melo Oliveira

Diagramação
Thallysson Henrique de Melo Oliveira e José Ivo da Silva Neto

Informações e Contato

ricardoleite@sefaz.al.gov.br
Contadoria Geral do Estado

msassis@sefaz.al.gov.br
Superintendência Especial de
Política Fiscal

ascom@sefaz.al.gov.br
Assessoria de Comunicação

Atendimento Geral - (82) 3315.9000
Fale Conosco - 0800.284.1060
Rua General Hermes, 80 - Centro, CEP:
57020-904, Maceió/AL



Quadro dos Responsáveis pela Contabilidade

Unidade Gestora	Nome do Profissional	Nº CRC
Agência de Defesa e Inspeção Agropecuária de Alagoas - ADEAL	Lenise Lopes	7821
Agência de Fomento de Alagoas - S/A - DESENVOLVE	Sandra Tenório	4699
	(In Memoriam)	
Agência de Modernização da Gestão de Processos - AMGESP	Georgina Nascimento	3795
Agência Reguladora de Serviços Públicos do Estado de Alagoas - ARSAL	Rosilene dos Santos	6293
Alagoas Previdência	Laysa Cordeiro	7178
Companhia de Adm. de Recursos Humanos e Patrimoniais - CARHP	Teones Gustavo	3174
Controladoria Geral do Estado - CGE	Salesia Campos Lima	5049
Coordenadoria Estadual de Defesa Civil - CEDEC	Thany Mendonça	7378
Corpo de Bombeiros Militar - CBM	Cláudia de Carvalho	6875
Defensoria Pública Geral do Estado - DPE	Renata Mendonça	6505
Departamento de Estradas de Rodagem de Alagoas - DER	Isaac Falcão	1540
Departamento Estadual de Trânsito - DETRAN	Maria Silva	8026
Diretoria de Teatros do Estado de Alagoas - DITEAL	Maria da Silva	4433
Fundação de Amparo a Pesquisa do Estado de Alagoas - FAPEAL	Dolores de Almeida	5737
Fundo da Infância e da Adolescência - FIA	Albenis dos Santos	4030
Fundo de Desenvolvimento Científico, Tecnológico e de Educação Superior - FUNDECTES	Adriano Vieira da Silva	7989
Fundo de Desenvolvimento de Ações Culturais - FDAC	Clezivaldo de Melo	6223
Fundo de Desenvolvimento de Recursos Humanos - FUNDERH	Denise de Araújo	5120
Fundo de Modernização da Defensoria Pública do Estado de Alagoas - FUNDEPAL	Renata Mendonça	6505
Fundo de Modernização da Procuradoria Geral do Estado de Alagoas - FUNPGE	Suely Andrade	6911
Fundo de Modernização e Desenvolvimento Fazendário - FUNSEFAZ	Josedy Silva	2609
Fundo de Previdência do Estado de Alagoas	Laysa Cordeiro	7178
Fundo Financeiro do Estado de Alagoas	Laysa Cordeiro	7178
Fundo dos Militares de Alagoas	Laysa Cordeiro	7178
Fundo do Turismo - FUNTURIS	Sarah Lima Medeiros	7024
Fundo Especial da Escola Superior da Magistratura de Alagoas - FUNDESMAL	Lucas Souza	7848
Fundo Especial de Desenvolvimento dos Esportes - FUNESP	Djalma Junior	6091
Fundo Especial de Modernização do Poder Judiciário - FUNJURIS	José Santos	7155
Fundo Especial de Segurança Pública - FUNESP	Fabricia Cavalcante	4840
Fundo Especial do Ministério Público de Alagoas - FEMPEAL	Bruno Daniel de Lima	7796
Fundo Estadual de Assistência Social - FEAS	Averaldo da Silva	2611
Fundo Estadual de Defesa Civil - FUNDEC	Thany Rafaella Gusmão	7378
Fundo Estadual de Defesa do Consumidor - FUNDEFCON	Márcio Santos	5297
Fundo Estadual de Políticas sobre Álcool e Outras Drogas - FEPAD	Albenis Santos	4030
Fundo Estadual de Recursos Hídricos - FERH		
Fundo Estadual de Saúde - FES	Rilton dos Santos	6190
Fundo Estadual do Registro do Comércio - JUCEAL	Izabele Costa	6960
Fundo Penitenciário do Estado de Alagoas - FUNPEAL	João Neves	8877
Gabinete Civil	Maria de Lima	2722
Gabinete do Vice-Governador	José Carlos Gomes	3605
Instituto de Assist. à Saúde dos Serv. do Estado de Alagoas - IPASEAL SAÚDE	João Neto	5439
Instituto de Desenvolvimento Rural e Abastecimento de Alagoas - IDERAL	Heleno Júnior	3409
Instituto de Inovação para o Desenvolvimento Rural e Sustentável - EMATER	Mauricio Apel	6550

Instituto de Metrologia e Qualidade de Alagoas - INMEQ	Francisco Araújo	1827
Instituto de Proteção e Defesa do Consumidor de Alagoas - PROCON	Márcio Santos	5297
Instituto de Tecnologia em Informação e Informática - ITEC	Maria Guimarães	3867
Instituto de Terras e Reforma Agrária de Alagoas - ITERAL	Jãina Costa	8012
Instituto do Meio Ambiente - IMA	Joelma Souza	8137
Instituto Zumbi dos Palmares - IZP	Laiza Climaco	8690
Ministério Público do Estado de Alagoas - MPE	Bruno Lima	7796
Perícia Oficial do Estado de Alagoas - POAL	Aryana Feijó	6276
Polícia Civil do Estado de Alagoas - PCAL	Selma Lopes	6111
Polícia Militar do Estado de Alagoas - PMAL	Maria da Silva	3403
Procuradoria Geral do Estado de Alagoas - PGE	Suely Andrade	6911
Secretaria de Estado da Agricultura, Pecuária, Pesca e Aquicultura - SEAGRI	Flávia dos Santos	8214
Secretaria de Estado da Assistência e Desenvolvimento Social - SEADES	Averaldo da Silva	2611
Secretaria de Estado da Ciência, Tecnologia e da Inovação - SECTI	Adriano da Silva	7989
Secretaria de Estado da Comunicação - SECOM	José de Lima	2467
Secretaria de Estado da Cultura - SECULT	Clezivaldo de Melo	6223
Secretaria de Estado da Educação - SEDUC	José de Almeida	5436
Secretaria de Estado da Fazenda - SEFAZ	Wellington de Paula	16886
Secretaria de Estado da Infraestrutura - SEINFRA	José Silva	2563
Secretaria de Estado da Mulher e dos Direitos Humanos - SEMUDH	Fabiola do Nascimento	8594
Secretaria de Estado de Prevenção a Violência - SEPREV	Albenis dos Santos	4030
Secretaria de Estado da Ressocialização e Inclusão Social - SERIS	João Neves	8877
Secretaria de Estado da Saúde - SESAU	Rilton dos Santos	6190
Secretaria de Estado da Segurança Pública - SSP	Fabrcia Cavalcante	4840
Secretaria de Estado de Transporte e Desenvolvimento Urbano - SETRAND	Marcelo Vieira	2602
Secretaria de Estado do Desenvolvimento Econômico e Turismo - SEDETUR	Sarah Medeiros	7024
Secretaria de Estado do Esporte, Lazer e Juventude - SELAJ	Djalma Junior	6091
Secretaria de Estado do Meio Ambiente e dos Recursos Hídricos - SEMARH		
Secretaria de Estado do Planejamento, Gestão e Patrimônio - SEPLAG	Denise de Araújo	5120
Secretaria de Estado do Trabalho e Emprego - SETE	Larysse Cursino	7988
Serviços de Engenharia do Estado de Alagoas - SERVEAL	Maria Pereira	3031
Tribunal de Contas do Estado de Alagoas - TCE	Benedito da Silva	4521
Tribunal de Justiça do Estado de Alagoas - TJ	Paulo Ramirez	7578
Universidade Estadual de Alagoas - UNEAL	Rosilene Teodoro	8749
Universidade Estadual de Ciências da Saúde de Alagoas - UNCISAL	Maelí Santana	6640

MENSAGEM DO GOVERNADOR

Dou cumprimento, mais uma vez e com elevada honra, ao mandamento da Constituição Estadual, encaminhando e compartilhando com os Poderes Legislativo e Judiciário este documento, o Balanço Geral do Estado de Alagoas relativo ao ano de 2018. Por extensão, abro o acesso público a esta prestação de contas, uma reverência devida ao destinatário primeiro e final do nosso compromisso – a sociedade alagoana, dona do mandato.

Este Balanço Geral 2018 fecha um ciclo de quatro anos, o primeiro período de governo que o povo de Alagoas, pelo voto livre e soberano, nos encarregou, a mim e a Luciano Barbosa, de exercer.

Foram quatro anos de trabalho duro até chegarmos aqui. Valeu a pena. Alagoas está melhor do que era. Enquanto o País e vários Estados historicamente pujantes sofreram, e ainda sofrem, quatro anos seguidos de crise e turbulências sem trégua, debatendo-se em vagalhões de incertezas, Alagoas surpreende o Brasil como Estado bom pagador. Não é milagre nem produto da sorte – é planejamento e sensibilidade para entender os sinais que a crise já mandava, e se preparar para enfrentá-la.

Graças às medidas prudenciais tomadas desde o primeiro dia de governo, atravessamos esses 48 meses sem sustos nem sobressaltos, com as contas públicas finalmente arumadas e as finanças equilibradas, sem atrasar um só dia, em nenhum mês, os salários dos servidores públicos. Investindo recursos próprios em obras físicas na capital e no interior, em programas sociais, trazendo novas tecnologias, apostando na inovação. E nunca, jamais, nos acomodando em zonas de conforto. Por melhor que esteja, sempre há o que corrigir, acertar, melhorar.

Principalmente, olhos e ouvidos atentos às demandas da sociedade. De toda a sociedade. Da dona de casa, do estudante, do lavrador e do pescador; dos segmentos empresariais da indústria, comércio e serviços; dos movimentos sociais e das igrejas; dos artistas, de toda a comunidade que produz cultura e da juventude que precisa ter acesso a ela; das prefeituras porque é nas cidades que o povo reside, trabalha e estuda; da representação popular na Assembleia Legislativa e dos demais órgãos de fiscalização e controle; das torcidas do CRB, do CSA, do ASA e dos demais clubes de futebol. As demandas vêm de todos os lados, e todas são justas; é preciso dar atenção e solução. O governo tem que possuir visão de 360 graus.

Foi com esse espírito que conduzimos o Governo de Alagoas nesses quatro anos. É como diz o verso de um antigo rock de Gilberto Gil: foi um tempo “que afinal passou depressa como tudo tem que passar”.

Um novo governo está começando, felizmente sem precisar partir do zero. Vamos a ele, com ânimo renovado e redobrado, coração alegre e disposição para o trabalho e a luta.

Renan Filho,
Governador do Estado de Alagoas

APRESENTAÇÃO DO BALANÇO

O Balanço Anual do Estado de Alagoas **2018** é composto por dois volumes. O **Volume I** tem a finalidade de demonstrar uma síntese das ações realizadas pela Administração Estadual em formato de Prestação de Contas a sociedade alagoana. Por se tratar de um relatório substancialmente técnico, o objetivo desse volume é traduzir a abordagem financeira, orçamentária e patrimonial em uma linguagem mais acessível aos cidadãos, na esteira dos preceitos constitucionais de aproximar o cidadão à coisa pública. Enquanto o **Volume II** tem por objetivo apresentar os diversos demonstrativos orçamentários, financeiros, contábeis e patrimoniais exigidos pela Lei Federal nº 4.320, de 17 de março de 1964.

Resultado da combinação do trabalho de diversas áreas da Secretaria de Estado da Fazenda - Sefaz, com destaque para a equipe da Secretaria Especial do Tesouro Estadual, principalmente a Contadoria Geral do Estado, o Balanço Anual complementa as informações prestadas pelo Poder Executivo, disponibilizadas ao cidadão por meio do Portal da Transparência (**www.transparencia.al.gov.br**). A composição detalhada dos dois volumes que integram o Balanço Anual do Estado de Alagoas segue a descrição a seguir:

Volume I - Prestação de Contas

Apresenta os destaques da Administração Estadual no exercício de 2018 em conjunto com uma série de indicadores econômicos e sociais. No segmento financeiro-patrimonial é possível acompanhar um compilado das ações que afetaram as contas públicas no período, bem como as demonstrações contábeis, notas explicativas e análise contábil.

Volume II - Anexos da Lei nº 4.320/64

Contém os anexos preconizados pela Lei Federal nº 4.320/1964, os quais englobam a Administração Direta e Indireta (autarquias, fundações, empresas públicas e sociedades de economia mista).

PUBLICAÇÕES DA CONGEAL

Em cumprimento aos preceitos da legislação financeira, a **Contadoria Geral do Estado - CONGEAL** dá publicidade aos seus atos por meio do Diário Oficial do Estado - DOEAL (www.doeal.al.gov.br) e da página da Secretaria de Estado de Fazenda - SEFAZ na internet (www.sefaz.al.gov.br/financas), onde disponibiliza, periodicamente, as execuções orçamentárias de receita e despesa e demais demonstrativos e relatórios em cumprimento ao disposto na Lei Complementar nº 101, de 04 de maio de 2000 (Lei de Responsabilidade Fiscal - LRF). Outrossim, pelo definido no regimento interno da Sefaz, também é de sua competência expedir atos normativos que definam procedimentos contábeis visando à adequação dos registros contábeis dos atos e dos fatos da gestão orçamentária, financeira e patrimonial nos órgãos e entidades da administração pública estadual, sempre com o intuito de desempenhar boas práticas contábeis.

Publicidade e Transparência da Gestão Fiscal

Tendo em vista o parágrafo 3º, do Artigo 176, da Constituição Estadual e o Artigo 52, da Lei de Responsabilidade Fiscal, a CONGEAL publica até 30 dias após o encerramento de cada bimestre, o Relatório Resumido de Execução Orçamentária - RREO, que é composto por:

Anexo 1 - Balanço Orçamentário

Anexo 2 - Demonstrativo da Execução das Despesas por Função/Subfunção

Anexo 3 - Demonstrativo da Receita Corrente Líquida

Anexo 4 - Demonstrativo das Receitas e Despesas Previdenciárias do Regime Próprio de Previdência dos Servidores

Anexo 5 - Demonstrativo do Resultado Nominal

Anexo 6 - Demonstrativo do Resultado Primário

Anexo 7 - Demonstrativo dos Restos a Pagar por Poder e Órgão

Anexo 8 - Demonstrativos das Receitas e Despesas com Manutenção e Desenvolvimento do Ensino - MDE (SIOPE)

Anexo 9 - Demonstrativo das Receitas de Operações de Crédito e Despesas de Capital

Anexo 10 - Demonstrativo da Projeção Atuarial do Regime Próprio de Previdência dos Servidores

Anexo 11 - Demonstrativo da Receita de Alienação de Ativos e Aplicação dos Recursos

Anexo 12 - Demonstrativo das Receitas e Despesas com Ações e Serviços Públicos de Saúde (SIOPS)

Anexo 13 - Demonstrativo das Parcerias Público-Privadas

Anexo 14 - Demonstrativo Simplificado do Relatório Resumido de Execução Orçamentária

Além disso, com vistas ao cumprimento dos Artigos 54 e 55 da LRF, a CONGEAL também é responsável pela publicação do Relatório de Gestão Fiscal - RGF, uma publicação quadrimestral cuja finalidade principal, assim como o RREO, é conferir transparência à gestão fiscal do ente público. Integram o RGF os seguintes anexos:

Anexo 1 – Demonstrativo da Despesa com Pessoal

Anexo 2 – Demonstrativo da Dívida Consolidada Líquida

Anexo 3 – Demonstrativo das Garantias e Contragarantias de Valores

Anexo 4 – Demonstrativo das Operações de Crédito

Anexo 5 – Demonstrativo da Disponibilidade de Caixa e dos Restos a Pagar

Anexo 6 – Demonstrativo Simplificado do Relatório de Gestão Fiscal

No quadro a seguir encontra-se o calendário das referidas publicações homologadas no Sistema de Informações Contábeis e Fiscais do Setor Público Brasileiro (SICONFI), que é o sistema oficial administrado pela Secretaria do Tesouro Nacional (STN) para registro e publicidade dos relatórios dos entes subnacionais.

Relatório Resumido da Execução Orçamentária (RREO)

RREO - 2018	Data de Homologação	Situação
1º Bimestre	01/04/2018	Homologado
2º Bimestre	31/05/2018	Homologado
3º Bimestre	31/07/2018	Homologado
4º Bimestre	01/10/2018	Homologado
5º Bimestre	30/11/2018	Homologado
6º Bimestre	31/01/2019	Homologado

Relatório de Gestão Fiscal (RGF)

RGF - 2018	Data de Homologação	Situação
1º Quadrimestre	31/05/2018	Homologado
2º Quadrimestre	01/10/2018	Homologado
3º Quadrimestre	01/02/2019	Homologado

Fonte: Sistema de Informações Contábeis e Fiscais do Setor Público Brasileiro (SICONFI)

Além dos relatórios fiscais a CONGEAL elabora anualmente as demonstrações contábeis constantes no balanço geral, as quais são também enviadas pelo SICONFI sob o título de Declaração das Contas Anuais (DCA) até o dia 31 de maio do exercício seguinte, conforme Art. 51, §1º, inciso II da LRF.



**ADMINISTRAÇÃO
DIRETA**



GOVERNO DO ESTADO DE ALAGOAS
DEMONSTRATIVO DA RECEITA E DESPESA SEGUNDO CATEGORIAS ECONOMICAS
ADMINISTRAÇÃO DIRETA
Acumulado até 14/2018

Emitido em: 26-03-2019 10:45
R\$ 1,00

RECEITA	R \$	DESPESA	R \$
RECEITAS CORRENTES		DESPESAS CORRENTES	
RECEITA TRIBUTÁRIA	5.089.693.222,27	PESSOAL E ENCARGOS SOCIAIS	4.473.194.962,59
RECEITA DE CONTRIBUIÇÕES	0,00	JUROS E ENCARGOS DA DÍVIDA	326.395.280,69
RECEITA PATRIMONIAL	108.329.664,46	OUTRAS DESPESAS CORRENTES	859.396.723,52
RECEITA AGROPECUÁRIA	0,00		
RECEITA INDUSTRIAL	0,00		
RECEITA DE SERVIÇOS	46.071.670,96		
TRANSFERÊNCIAS CORRENTES	4.698.298.041,50		
OUTRAS RECEITAS CORRENTES	11.493.850,58		
RECEITA INTRA-ORÇAMENTÁRIA CORRENTES	28.614,04		
DEDUÇÕES DA RECEITA CORRENTE	-2.562.204.616,64		
DEFICIT CORRENTE	0,00	SUPERÁVIT CORRENTE	1.732.723.480,37
SUBTOTAL	7.391.710.447,17	SUBTOTAL	7.391.710.447,17
SUPERÁVIT DO ORÇAMENTO CORRENTE	1.732.723.480,37	DÉFICIT DO ORÇAMENTO CORRENTE	0,00
RECEITAS DE CAPITAL		DESPESAS DE CAPITAL	
OPERAÇÕES DE CRÉDITO	120.000.000,00	INVESTIMENTOS	670.402.395,40
ALIENAÇÃO DE BENS	1.413.001,68	INVERSÕES FINANCEIRAS	7.779.391,84
AMORTIZAÇÕES DE EMPRÉSTIMOS	0,00	AMORTIZAÇÃO DA DÍVIDA	313.107.587,15
TRANSFERÊNCIAS DE CAPITAL	0,00	RESERVA DE CONTINGÊNCIA	0,00
OUTRAS RECEITAS DE CAPITAL	0,00		
RECEITAS INTRA-ORÇAMENTÁRIAS DE CAPITAL	0,00		
DEDUÇÕES DA RECEITA DE CAPITAL	0,00		

Anexo I, da Lei 4.320/64





GOVERNO DO ESTADO DE ALAGOAS
DEMONSTRATIVO DA RECEITA E DESPESA SEGUNDO CATEGORIAS ECONOMICAS
ADMINISTRAÇÃO DIRETA
Acumulado até 14/2018

Emitido em: 26-03-2019 10:45

Anexo I, da Lei 4.320/64		R\$ 1,00
DEFICIT ORÇAMENTARIO	0,00	862.847.107,66
SUBTOTAL	1.854.136.482,05	1.854.136.482,05
RECEITAS E DESPESAS CORRENTES	7.391.710.447,17	5.658.986.966,80
RECEITAS E DESPESAS DE CAPITAL	121.413.001,68	991.289.374,39
SUB-TOTAL	7.513.123.448,85	6.650.276.341,19
DEFICIT DO ORÇAMENTO	0,00	
SUPERAVIT DO ORÇAMENTO		862.847.107,66
TOTAIS	7.513.123.448,85	7.513.123.448,85

FONTE: Siate-AL / SEFAZ-AL



GOVERNO DO ESTADO DE ALAGOAS
RECEITA SEGUNDO AS CATEGORIAS ECONÔMICAS
ADMINISTRAÇÃO DIRETA
Acumulado até 14/2018

Emitido em: 26-03-2019 10:10
R\$ 1,00

Anexo II, da Lei 4.320/64

ESPECIFICAÇÃO	DESDOBRAMENTO	ORIGEM E ESPÉCIE	CATEGORIA ECONÔMICA
1 - Receitas Correntes			9.953.886.449,77
11 - Impostos, Taxas e Contribuições de Melhoria		5.089.693.222,27	
111 - Impostos		5.055.173.157,27	
1113031 - Imposto sobre a Renda - Retido na Fonte - Trabalho	429.162.667,62		
11130311 - Imposto sobre a Renda	429.162.667,62		
1113031101 - Imposto sobre a Renda - Retido na Fonte - Trabalho - Principal	429.162.667,62		
1113034 - Imposto sobre a Renda - Retido na Fonte - Outros Rendimentos	30.778.369,35		
11130341 - Imposto sobre a Renda	30.778.369,35		
1113034101 - Imposto sobre a Renda - Retido na Fonte - Outros Rendimentos - Principal	30.778.369,35		
1118012 - Imposto sobre a Propriedade de Veículos Automotores	306.306.502,82		
11180121 - Imposto sobre a Propriedade de Veículos Automotores - Principal	294.383.157,34		
1118012101 - Imposto sobre a Propriedade de Veículos Automotores - Principal	294.383.157,34		
11180122 - Imposto sobre a Propriedade de Veículos Automotores - Multas e Juros	11.869.684,52		
1118012201 - Imposto sobre a Propriedade de Veículos Automotores - Multas e Juros	11.869.684,52		
11180123 - Imposto sobre a Propriedade de Veículos Automotores	45.346,70		
1118012301 - Imposto sobre a Propriedade de Veículos Automotores - Dívida Ativa	45.346,70		
11180124 - Imposto sobre a Propriedade de Veículos Automotores	8.314,26		
1118012401 - Imposto sobre a Propriedade de Veículos Automotores - Dívida Ativa - Multas e Juros	8.314,26		
1118013 - Imposto sobre Transmissão Causa Mortis e Doação de Bens e Direitos	16.354.859,59		
11180131 - Imposto sobre Transmissão Causa Mortis e Doação de Bens e Direitos - Principal	14.870.840,98		
1118013101 - Imposto sobre Transmissão Causa Mortis e Doação de Bens e Direitos - Principal	14.870.840,98		
11180132 - Imposto sobre Transmissão Causa Mortis e Doação de Bens e Direitos - Multas e Juros	784.684,38		
1118013201 - Imposto sobre Transmissão Causa Mortis e Doação de Bens e Direitos - Multas e Juros	784.684,38		





GOVERNO DO ESTADO DE ALAGOAS
RECEITA SEGUNDO AS CATEGORIAS ECONÔMICAS
ADMINISTRAÇÃO DIRETA
Acumulado até 14/2018

Emitido em: 26-03-2019 10:10
R\$ 1,00

Anexo II, da Lei 4.320/64

ESPECIFICAÇÃO	DESDOBRAMENTO	ORIGEM E ESPÉCIE	CATEGORIA ECONÔMICA
11180133 - Imposto sobre Transmissão Causa Mortis e Doação de Bens e Direitos - Dívida Ativa	488.761,23		
1118013301 - Imposto sobre Transmissão Causa Mortis e Doação de Bens e Direitos - Dívida Ativa	488.761,23		
11180134 - Imposto sobre Transmissão Causa Mortis e Doação de Bens e Direitos - Dívida Ativa - Multas e Juros	210.573,00		
1118013401 - Imposto sobre Transmissão Causa Mortis e Doação de Bens e Direitos - Dívida Ativa - Multas e Juros	210.573,00		
1118021 - Imposto sobre Operações Relativas à Circulação de Mercadorias e sobre Prestações de Serviços de Transporte Interestadual e Intermunicipal e de Comunicação	4.006.710.265,46		
11180211 - Imposto sobre Operações Relativas à Circulação de Mercadorias e sobre Prestações de Serviços de Transporte Interestadual e Intermunicipal e de Comunicação	3.948.584.997,70		
1118021101 - Imposto sobre Operações Relativas à Circulação de Mercadorias e sobre Prestações de Serviços de Transporte Interestadual e Intermunicipal e de Comunicação - Principal	3.948.584.997,70		
11180212 - Imposto sobre Operações Relativas à Circulação de Mercadorias e sobre Prestações de Serviços de Transporte Interestadual e Intermunicipal e de Comunicação - Multas e Juros	35.086.550,07		
1118021201 - Imposto sobre Operações Relativas à Circulação de Mercadorias e sobre Prestações de Serviços de Transporte Interestadual e Intermunicipal e de Comunicação - Multas e Juros	35.086.550,07		
11180213 - Imposto sobre Operações Relativas à Circulação de Mercadorias e sobre Prestações de Serviços de Transporte Interestadual e Intermunicipal e de Comunicação	10.935.087,93		
1118021301 - Imposto sobre Operações Relativas à Circulação de Mercadorias e sobre Prestações de Serviços de Transporte Interestadual e Intermunicipal e de Comunicação - Dívida Ativa	10.935.087,93		
11180214 - Imposto sobre Operações Relativas à Circulação de Mercadorias e sobre Prestações de Serviços de Transporte Interestadual e Intermunicipal e de Comunicação	12.103.629,76		
1118021401 - Imposto sobre Operações Relativas à Circulação de Mercadorias e sobre Prestações de Serviços de Transporte Interestadual e Intermunicipal e de Comunicação - Dívida Ativa - Multas e Juros	12.103.629,76		
1118022 - Adicional ICMS - Fundo Estadual de Combate à Pobreza	265.860.492,43		
11180221 - Adicional ICMS	265.860.492,43		
1118022101 - Adicional ICMS - Fundo Estadual de Combate à Pobreza - Principal	265.076.398,16		





GOVERNO DO ESTADO DE ALAGOAS
RECEITA SEGUNDO AS CATEGORIAS ECONÔMICAS
ADMINISTRAÇÃO DIRETA
Acumulado até 14/2018

Emitido em: 26-03-2019 10:10
R\$, 1,00

Anexo II, da Lei 4.320/64

ESPECIFICAÇÃO	DESDOBRAMENTO	ORIGEM E ESPÉCIE	CATEGORIA ECONÔMICA
1118022104 - Adicional ICMS - Fundo Estadual de Combate à Pobreza - Multas e Juros de Mora do ICMS FISCOEP	784.094,27		
1119011 - Outros Impostos	0,00		
11190111 - Outros Impostos	0,00		
1119011101 - Outros Impostos - Fundo de Equilíbrio Fiscal do Estado de Alagoas - FEFAL (Lei 7.835/2016)	0,00		
Principal			
11190112 - Outros Impostos - Multas e Juros	0,00		
1119011201 - Outros Impostos - Fundo de Equilíbrio Fiscal do Estado de Alagoas - FEFAL (Lei 7.835/2016) - Multas e Juros	0,00		
112 - Taxas		34.520.011,43	
1121011 - Taxas de Inspeção, Controle e Fiscalização	29.135.574,54		
11210111 - Taxas de Inspeção, Controle e Fiscalização	29.082.875,26		
1121011101 - Taxas de Inspeção, Controle e Fiscalização - Taxa de Fiscalização e Serviços Diversos - Principal	5.629.445,72		
1121011102 - Taxas de Inspeção, Controle e Fiscalização - Vigilância Sanitária - Principal	300.339,20		
1121011103 - Taxas de Inspeção, Controle e Fiscalização - Licença Prévia - Principal	18.721,58		
1121011104 - Taxas de Inspeção, Controle e Fiscalização - Licença de Implementação - Principal	240.384,06		
1121011105 - Taxas de Inspeção, Controle e Fiscalização - Licença de Operação - Principal	642.225,45		
1121011106 - Taxas de Inspeção, Controle e Fiscalização - Licença de Projetos - Principal	152.242,35		
1121011107 - Taxas de Inspeção, Controle e Fiscalização - Licença de Transporte de Produtos Perigosos - Principal	1.344,00		
1121011109 - Taxas de Inspeção, Controle e Fiscalização - Aprovação Projeto Const. Civil - Principal	759,69		
1121011111 - Taxas de Inspeção, Controle e Fiscalização - Taxa de Análise Projeto Segurança Contra Incêndio - Principal	1.880.839,18		
1121011112 - Taxas de Inspeção, Controle e Fiscalização - Taxa de Análise de Plano de Contingência Defesa Civil - Principal	7.866,00		
1121011114 - Taxas de Inspeção, Controle e Fiscalização - Utilização dos Serviços Públicos - Principal	113.039,87		





GOVERNO DO ESTADO DE ALAGOAS
RECEITA SEGUNDO AS CATEGORIAS ECONÔMICAS
ADMINISTRAÇÃO DIRETA
Acumulado até 14/2018

Emitido em: 26-03-2019 10:10
R\$ 1,00

Anexo II, da Lei 4.320/64

ESPECIFICAÇÃO	DESDOBRAMENTO	ORIGEM E ESPÉCIE	CATEGORIA ECONÔMICA
1121011116 - Taxas de Inspeção, Controle e Fiscalização - Mineração - Principal	9.470,48		
1121011117 - Taxas de Inspeção, Controle e Fiscalização - Emolumentos Consulares - Principal	6.307.739,87		
1121011118 - Taxas de Inspeção, Controle e Fiscalização - Taxa FEFAL (Lei 7.835/2016) - Principal	13.778.457,81		
11210112 - Taxas de Inspeção, Controle e Fiscalização - Multas e Juros	52.699,28		
1121011218 - Taxas de Inspeção, Controle e Fiscalização - Taxa FEFAL (Lei 7.835/2016) - Multas e Juros	52.699,28		
1121041 - Taxa de Controle e Fiscalização Ambiental	300.039,90		
11210411 - Taxa de Controle e Fiscalização Ambiental	300.039,90		
1121041101 - Taxa de Controle e Fiscalização Ambiental - Principal	195,00		
1121041103 - Taxa de Controle e Fiscalização Ambiental - Proteção Ambiental - Principal	1.192,31		
1121041104 - Taxa de Controle e Fiscalização Ambiental - Outras Taxas de Controle e Fiscalização Ambiental - Principal	298.652,59		
1121991 - Outras Taxas pelo Exercício do Poder de Polícia	2.616,81		
11219911 - Outras Taxas pelo Exercício do Poder de Polícia	2.616,81		
1121991101 - Outras Taxas pelo Exercício do Poder de Polícia - Principal	2.616,81		
1122011 - Taxas pela Prestação de Serviços	5.081.780,18		
11220111 - Taxas pela Prestação de Serviços - Principal	5.081.780,18		
1122011101 - Taxas pela Prestação de Serviços - Taxa de Prevenção e Combate a Incêndio - Principal	3.735.581,10		
1122011102 - Taxas pela Prestação de Serviços - Taxa Judiciária - Principal	25,00		
1122011104 - Taxas pela Prestação de Serviços - Acesso a Informacao Lei 12527/11 - Principal	77,00		
1122011106 - Taxas pela Prestação de Serviços - Outras Taxas pela Prestação de Serviço - Principal	1.346.097,08		
11220112 - Taxas pela Prestação de Serviços - Multas e Juros	0,00		
1122011203 - Taxas pela Prestação de Serviços - Emolumentos pelo Registro de Comércio - Multas e Juros	0,00		
113 - Contribuição de Melhoria		53,57	





GOVERNO DO ESTADO DE ALAGOAS
RECEITA SEGUNDO AS CATEGORIAS ECONÔMICAS
ADMINISTRAÇÃO DIRETA
Acumulado até 14/2018

Emitido em: 26-03-2019 10:10
R\$ 1,00

Anexo II, da Lei 4.320/64

ESPECIFICAÇÃO	DESDOBRAMENTO	ORIGEM E ESPÉCIE	CATEGORIA ECONÔMICA
1130001 - Contribuição de Melhoria	53,57		
11300011 - Contribuição de Melhoria - Principal	53,57		
1130001101 - Contribuição de Melhoria - Principal	53,57		
13 - Receita Patrimonial		108.329.664,46	
131 - Exploração do Patrimônio Imobiliário do Estado		5.937.710,17	
1310011 - Aluguéis e Arrendamentos	550.898,00		
13100111 - Aluguéis e Arrendamentos	550.898,00		
1310011102 - Aluguéis e Arrendamentos - Imóveis Urbanos - Principal	548.928,58		
1310011104 - Aluguéis e Arrendamentos - Outros Aluguéis - Principal	1.969,42		
1310012 - Foros, Laudémios e Tarifas de Ocupação	1.232.462,13		
13100121 - Foros, Laudémios e Tarifas de Ocupação	1.232.462,13		
1310012101 - Foros, Laudémios e Tarifas de Ocupação - Principal	62.573,03		
1310012102 - Foros, Laudémios e Tarifas de Ocupação - Imóveis - Principal	1.047.270,23		
1310012103 - Foros, Laudémios e Tarifas de Ocupação - Laudémios - Principal	122.618,87		
1310991 - Outras Receitas Imobiliárias	4.154.350,04		
13109911 - Outras Receitas Imobiliárias	4.154.350,04		
1310991101 - Outras Receitas Imobiliárias - Principal	4.154.350,04		
132 - Valores Mobiliários		66.060.501,38	
1321001 - Remuneração de Depósitos Bancários	62.480.487,89		
13210011 - Remuneração de Depósitos Bancários	62.480.487,89		
1321001101 - Remuneração de Depósitos Bancários - Principal	2.671.813,99		
1321001102 - Remuneração de Depósitos Bancários - Títulos Públicos - Principal	0,00		
1321001103 - Remuneração de Depósitos Bancários - Poupança - Principal	12.618.321,62		



GOVERNO DO ESTADO DE ALAGOAS
RECEITA SEGUNDO AS CATEGORIAS ECONÔMICAS
ADMINISTRAÇÃO DIRETA
Acumulado até 14/2018

Emitido em: 26-03-2019 10:10
R\$ 1,00

Anexo II, da Lei 4.320/64

ESPECIFICAÇÃO	DESDOBRAMENTO	ORIGEM E ESPÉCIE	CATEGORIA ECONÔMICA
1321001104 - Remuneração de Depósitos Bancários - Fundos de Investimento - Principal	34.186.161,11		
1321001105 - Remuneração de Depósitos Bancários - CDB - Principal	2.523.316,37		
1321001107 - Remuneração de Depósitos Bancários - Poupança de Convênios - Principal	0,00		
1321001109 - Remuneração de Depósitos Bancários - Aplicação Financeira Conta Única - Principal	10.480.874,80		
1323001 - Participações	3.580.013,49		
13230011 - Participações - Principal	3.580.013,49		
1323001101 - Participações - Principal	3.580.013,49		
134 - Exploração de Recursos Naturais	1.653.981,30	1.653.981,30	
1344021 - Compensação Financeira pela Exploração de Recursos Minerais	1.653.981,30		
13440211 - Compensação Financeira pela Exploração de Recursos Minerais	1.653.981,30		
1344021101 - Compensação Financeira pela Exploração de Recursos Minerais - Principal	1.653.981,30		
136 - Cessão de Direitos	7.000.000,00	7.000.000,00	
1360011 - Cessão do Direito de Operacionalização de Pagamentos	7.000.000,00		
13600111 - Cessão do Direito de Operacionalização de Pagamentos - Receita da Terceirização da Folha de Pagamento - Principal	7.000.000,00		
1360011101 - Cessão do Direito de Operacionalização de Pagamentos - Receita da Terceirização da Folha de Pagamento - Principal	7.000.000,00		
139 - Demais Receitas Patrimoniais	27.677.471,61	27.677.471,61	
1390001 - Demais Receitas Patrimoniais	27.677.471,61		
13900011 - Demais Receitas Patrimoniais	27.677.471,61		
1390001102 - Demais Receitas Patrimoniais - Cota-Parte da Compensação Financeira de Recursos Hídricos - Principal	2.960.876,94		
1390001103 - Demais Receitas Patrimoniais - Cota-Parte Royalties pelo Excedente da Produção do Petróleo - Principal	24.711.965,03		





GOVERNO DO ESTADO DE ALAGOAS
RECEITA SEGUNDO AS CATEGORIAS ECONÔMICAS
ADMINISTRAÇÃO DIRETA
Acumulado até 14/2018

Emitido em: 26-03-2019 10:10
R\$, 1,00

Anexo II, da Lei 4.320/64

ESPECIFICAÇÃO	DESDOBRAMENTO	ORIGEM E ESPÉCIE	CATEGORIA ECONÔMICA
1390001104 - Demais Receitas Patrimoniais - Outras	4.629,64		
16 - Receita de Serviços		46.071.670,96	
161 - Serviços Administrativos e Comerciais Gerais		45.917.513,50	
1610011 - Serviços Administrativos e Comerciais Gerais	41.981.481,40		
16100111 - Serviços Administrativos e Comerciais Gerais	41.981.481,40		
1610011101 - Serviços Administrativos e Comerciais Gerais - 2A Via Carteira Nacional de Habilitacao - Principal	223.698,17		
1610011102 - Serviços Administrativos e Comerciais Gerais - Renovacao da Carteira Nacional de Habilitacao - Principal	2.509.787,01		
1610011103 - Serviços Administrativos e Comerciais Gerais - Reg da Cart Nac De Habilitacao de Outra UF - Principal	241.543,43		
1610011104 - Serviços Administrativos e Comerciais Gerais - Reg de Cart Nac De Habilitacao de Estrageiro - Principal	3.406,09		
1610011105 - Serviços Administrativos e Comerciais Gerais - Carteira Nacional De Habilitacao Definitiva - Principal	379.670,81		
1610011106 - Serviços Administrativos e Comerciais Gerais - Reteste por Falta ao Exame Teorico Ou Pratico - Principal	44.622,69		
1610011107 - Serviços Administrativos e Comerciais Gerais - Historico de Conductor - Principal	11.823,43		
1610011108 - Serviços Administrativos e Comerciais Gerais - Alteracao de Dados Habilitacao - Principal	175.934,87		
1610011109 - Serviços Administrativos e Comerciais Gerais - Reabilitacao - Cart Nac de Habilitacao Cassada - Principal	405,00		
1610011110 - Serviços Administrativos e Comerciais Gerais - 1A Habilitacao - Principal	1.257.386,00		
1610011111 - Serviços Administrativos e Comerciais Gerais - Reteste P/Reprovacao no Exteorico ou Pratico - Principal	618.883,89		
1610011112 - Serviços Administrativos e Comerciais Gerais - Adicao ou Mudanca De Categoria - Principal	229.897,10		





GOVERNO DO ESTADO DE ALAGOAS
RECEITA SEGUNDO AS CATEGORIAS ECONÔMICAS
ADMINISTRAÇÃO DIRETA
Acumulado até 14/2018

Emitido em: 26-03-2019 10:10
R\$ 1,00

Anexo II, da Lei 4.320/64

ESPECIFICAÇÃO	DESDOBRAMENTO	ORIGEM E ESPÉCIE	CATEGORIA ECONÔMICA
1610011113 - Serviços Administrativos e Comerciais Gerais - Reg de CNH de Outra UF C/Adicao Ou Mudde Cat - Principal	12.672,22		
1610011114 - Serviços Administrativos e Comerciais Gerais - Reg de CNH De Estrageiro c/Adicao ou Mud Cat - Principal	60,00		
1610011115 - Serviços Administrativos e Comerciais Gerais - Adicao e Mudanca de Categoria - Principal	5.877,02		
1610011116 - Serviços Administrativos e Comerciais Gerais - Regde CNH de Outra UF C/Adicao e Mud de Cat - Principal	506,25		
1610011117 - Serviços Administrativos e Comerciais Gerais - Regde CNH de Estrageiro C/Adicao e Mud Cat - Principal	36.373,13		
1610011119 - Serviços Administrativos e Comerciais Gerais - Reciclagem - Cartnac De Habilitacao Suspensa - Principal	20.247,88		
1610011123 - Serviços Administrativos e Comerciais Gerais - Avaliacao De Junta Psicologica - Principal	826,06		
1610011124 - Serviços Administrativos e Comerciais Gerais - Permissonado Penalizado - Principal	4.320,00		
1610011125 - Serviços Administrativos e Comerciais Gerais - 1A Habilitacao-Proc Expirado-Res 168/2004 - Principal	281.510,73		
1610011126 - Serviços Administrativos e Comerciais Gerais - Credou Renov de Cred de Formacao de Conductor - Principal	6.744,68		
1610011127 - Serviços Administrativos e Comerciais Gerais - Credenc ou Renovacao de Cred de Casa de Placa - Principal	375,00		
1610011128 - Serviços Administrativos e Comerciais Gerais - Credenc ou Renov de Cred de Inst Financeiras - Principal	43.245,00		
1610011129 - Serviços Administrativos e Comerciais Gerais - Cred ou Renov de Cred de Instrutor de CFC - Principal	10.290,00		
1610011130 - Serviços Administrativos e Comerciais Gerais - Cred ou Renov de Cred de Diretor de CFC - Principal	3.784,47		
1610011131 - Serviços Administrativos e Comerciais Gerais - Cred ou Renov de Cred de Diretor Geral de CFC - Principal	4.931,34		





GOVERNO DO ESTADO DE ALAGOAS
RECEITA SEGUNDO AS CATEGORIAS ECONÔMICAS
ADMINISTRAÇÃO DIRETA
Acumulado até 14/2018

Emitido em: 26-03-2019 10:10
R\$ 1,00

Anexo II, da Lei 4.320/64

ESPECIFICAÇÃO	DESDOBRAMENTO	ORIGEM E ESPÉCIE	CATEGORIA ECONÔMICA
1610011132 - Serviços Administrativos e Comerciais Gerais - Credou Renov de Cred de Medico/Clinica/Psico - Principal	7.800,00		
1610011133 - Serviços Administrativos e Comerciais Gerais - Cred/Renov de Cred psicologo de Clinica Med - Principal	7.275,00		
1610011134 - Serviços Administrativos e Comerciais Gerais - Credou Renovde Cred de Clinica Medica/Psico - Principal	7.125,00		
1610011135 - Serviços Administrativos e Comerciais Gerais - 1(Primeiro) Emplacamento - Principal	1.921.351,09		
1610011136 - Serviços Administrativos e Comerciais Gerais - 1(Primeiro) Emplacamento Sem Vistoria - Principal	77.803,20		
1610011137 - Serviços Administrativos e Comerciais Gerais - Licenciamento Anual - Principal	17.430.621,93		
1610011138 - Serviços Administrativos e Comerciais Gerais - Transferencia de Propriedade - Principal	5.411.949,30		
1610011139 - Serviços Administrativos e Comerciais Gerais - 2A Via de Certif de Rege Licenc de Veiculos - Principal	79.916,19		
1610011140 - Serviços Administrativos e Comerciais Gerais - 2A Via de Certificado de Registro de Veiculos - Principal	360.980,78		
1610011141 - Serviços Administrativos e Comerciais Gerais - Alteracao de Dados - Principal	285.471,06		
1610011143 - Serviços Administrativos e Comerciais Gerais - Escolha de Placa Especial - Principal	40.275,00		
1610011145 - Serviços Administrativos e Comerciais Gerais - 2A Via de Certif de Reg e Licenc de Veiculos - Principal	1.620,00		
1610011146 - Serviços Administrativos e Comerciais Gerais - Baixa do Veiculo - Principal	3.960,00		
1610011148 - Serviços Administrativos e Comerciais Gerais - Lacre da Placa - Principal	17.997,94		
1610011150 - Serviços Administrativos e Comerciais Gerais - Diaria Veiculo Apreendido - Pequeno Porte - Principal	29.614,79		
1610011151 - Serviços Administrativos e Comerciais Gerais - Taxa Reboque Perimetro Urbano - Pequeno Porte - Principal	6.716,61		





GOVERNO DO ESTADO DE ALAGOAS
RECEITA SEGUNDO AS CATEGORIAS ECONÔMICAS
ADMINISTRAÇÃO DIRETA
Acumulado até 14/2018

Emitido em: 26-03-2019 10:10
R\$ 1,00

Anexo II, da Lei 4.320/64

ESPECIFICAÇÃO	DESDOBRAMENTO	ORIGEM E ESPÉCIE	CATEGORIA ECONÔMICA
1610011152 - Serviços Administrativos e Comerciais Gerais - Taxa Reboque Perimetro Urbano - Grande Porte - Principal	382,50		
1610011153 - Serviços Administrativos e Comerciais Gerais - Taxa Reboque Perimetro Urbano Biciclete Moto - Principal	13.887,45		
1610011154 - Serviços Administrativos e Comerciais Gerais - Diaria Veiculo Apreendido Grande Porte - Principal	9.055,85		
1610011155 - Serviços Administrativos e Comerciais Gerais - Diaria Veiculo Apreendido Bicicleta e Moto - Principal	128.680,59		
1610011156 - Serviços Administrativos e Comerciais Gerais - Autorizacao Placa Experiencia Teste Drive - Principal	420,00		
1610011157 - Serviços Administrativos e Comerciais Gerais - Bloqueio Administrativo de Veiculos - Principal	20.163,00		
1610011158 - Serviços Administrativos e Comerciais Gerais - Vistoria de Veiculo Externa - Principal	10.271,90		
1610011159 - Serviços Administrativos e Comerciais Gerais - Vistoria de Veiculo no Detran - Principal	3.687.856,98		
1610011161 - Serviços Administrativos e Comerciais Gerais - Extrato de Dados Para Seguro - Principal	685.957,01		
1610011162 - Serviços Administrativos e Comerciais Gerais - Financiamento de Veiculo - Principal	13.590,00		
1610011163 - Serviços Administrativos e Comerciais Gerais - Vistoria Lacrada - Principal	112,50		
1610011164 - Serviços Administrativos e Comerciais Gerais - Emissao de Transito Livre - Principal	11.175,00		
1610011166 - Serviços Administrativos e Comerciais Gerais - Custeio Cobr.infr.p/Munic. c/Frota ate 150000V - Principal	16,28		
1610011167 - Serviços Administrativos e Comerciais Gerais - Custeio Cobr.infr.p/Munic. c/Frota sup. 150000V - Principal	3.276.387,56		
1610011169 - Serviços Administrativos e Comerciais Gerais - Custobrnai E Nip P/Municfrota Sup150000V - Principal	85.443,09		
1610011172 - Serviços Administrativos e Comerciais Gerais - Credenciamento De Despachante - Principal	1.687,50		
1610011174 - Serviços Administrativos e Comerciais Gerais - Custeio Para Delegacao de Competencia - Principal	4.220,80		





GOVERNO DO ESTADO DE ALAGOAS
RECEITA SEGUNDO AS CATEGORIAS ECONÔMICAS
ADMINISTRAÇÃO DIRETA
Acumulado até 14/2018

Emitido em: 26-03-2019 10:10
R\$ 1,00

Anexo II, da Lei 4.320/64

ESPECIFICAÇÃO	DESDOBRAMENTO	ORIGEM E ESPÉCIE	CATEGORIA ECONÔMICA
1610011175 - Serviços Administrativos e Comerciais Gerais - Outros Serviços - Principal	33.794,31		
Principal			
1610011176 - Serviços Administrativos e Comerciais Gerais - Taxa De Deposito - Veiculo-Automot/Similares -	8.110,34		
Principal			
1610011177 - Serviços Administrativos e Comerciais Gerais - Taxa De Deposito De Veiculo - Bicicleta/Moto -	7.180,18		
Principal			
1610011178 - Serviços Administrativos e Comerciais Gerais - Taxa de Deposito de Veiculo-Caminhao/Onibus -	436,28		
Principal			
1610011179 - Serviços Administrativos e Comerciais Gerais - Vistoria de Veiculo - Principal	27.271,02		
1610011180 - Serviços Administrativos e Comerciais Gerais - Taxa de Terminal Rodoviario - Principal	2.355,55		
1610011182 - Serviços Administrativos e Comerciais Gerais - Boletim de Ocorrência/Pericia - Principal	38,88		
1610011185 - Serviços Administrativos e Comerciais Gerais - Renovacao de Licenciamento - Principal	708,75		
1610011186 - Serviços Administrativos e Comerciais Gerais - Cessao De Uso Remunerado/Box - Principal	180,00		
1610011187 - Serviços Administrativos e Comerciais Gerais - OUTROS SERVIÇOS DETRAN - Principal	180,00		
1610011188 - Serviços Administrativos e Comerciais Gerais - Serviços de Comercialização de Livros, Periódicos, Materiais Escolares e Publicidade - Principal	1.219,53		
Principal			
1610011189 - Serviços Administrativos e Comerciais Gerais - Venda Prod. confeccionados Reeducandos -	6.404,65		
Principal			
1610011191 - Serviços Administrativos e Comerciais Gerais - Serviços de Consultoria, Assistência Técnica e Análise de Projetos - Principal	370.581,15		
1610011193 - Serviços Administrativos e Comerciais Gerais - Taxa de Expediente - Principal	355,19		
Principal			
1610011196 - Serviços Administrativos e Comerciais Gerais - Serviços Administrativos das Consignações -	1.720.532,00		
Principal			
1610011198 - Serviços Administrativos e Comerciais Gerais - Receita de Apoio Cultural - Principal	33.500,40		
Principal			
1610011199 - Serviços Administrativos e Comerciais Gerais - Receita de Serviços da Escola Fazendária -	25,00		
Principal			





GOVERNO DO ESTADO DE ALAGOAS
RECEITA SEGUNDO AS CATEGORIAS ECONÔMICAS
ADMINISTRAÇÃO DIRETA
Acumulado até 14/2018

Emitido em: 26-03-2019 10:10
R\$ 1,00

Anexo II, da Lei 4.320/64

ESPECIFICAÇÃO	DESDOBRAMENTO	ORIGEM E ESPÉCIE	CATEGORIA ECONÔMICA
1610021 - Inscrição em Concursos e Processos Seletivos	3.780.628,94		
16100211 - Inscrição em Concursos e Processos Seletivos - Inscrição em Concursos Públicos - Principal	3.780.628,94		
1610021101 - Inscrição em Concursos e Processos Seletivos - Taxa de Inscrição - Principal	60,00		
1610021102 - Inscrição em Concursos e Processos Seletivos - Serviços de Inscrições em Concurso Público - Principal	3.780.568,94		
1610031 - Serviços de Registro, Certificação e Fiscalização	155.403,16		
16100311 - Serviços de Registro, Certificação e Fiscalização	155.403,16		
1610031101 - Serviços de Registro, Certificação e Fiscalização - Expedição de Certificados - Principal	155.325,00		
1610031103 - Serviços de Registro, Certificação e Fiscalização - Certificação de Produtos e Serviços - Principal	78,16		
163 - Serviços e Atividades Referentes à Saúde	78.288,75	78.288,75	
1630011 - Serviços de Atendimento à Saúde	78.288,75		
16300111 - Serviços de Atendimento à Saúde - Principal	78.288,75		
1630011103 - Serviços de Atendimento à Saúde - Serviços Pré-Hospitalares Unidade de Resgate - Principal	49.538,06		
1630011117 - Serviços de Atendimento à Saúde - Outros	28.750,69		
169 - Outros Serviços	75.868,71	75.868,71	
1690991 - Outros Serviços	75.868,71		
16909911 - Outros Serviços - Principal	75.868,71		
1690991101 - Serviços Administrativos e Comerciais Gerais - Outros Serviços Administrativos - Principal	421,65		
1690991104 - Serviços Administrativos e Comerciais Gerais - Serviço de Venda de Editais - Principal	7.020,00		
1690991105 - Outros Serviços - Emolumentos e Custas Processuais Administrativas - Principal	51.862,37		
1690991110 - Outros Serviços - DAR Amarelinha - Principal	565,00		
1690991111 - Outros Serviços - DAR Amarelinha - Principal	26,74		
1690991125 - Outros Serviços - Faixa de Domínio Vistoria e Análise - Principal	14.827,95		





GOVERNO DO ESTADO DE ALAGOAS
RECEITA SEGUNDO AS CATEGORIAS ECONÔMICAS
ADMINISTRAÇÃO DIRETA
Acumulado até 14/2018

Emitido em: 26-03-2019 10:10
R\$ 1,00

Anexo II, da Lei 4.320/64

ESPECIFICAÇÃO	DESDOBRAMENTO	ORIGEM E ESPÉCIE	CATEGORIA ECONÔMICA
1690991140 - Outros Serviços - Credenciamento ou Renovação de Credenciamento Diversos Área de Habilitação CNH - Principal	1.125,00		
17 - Transferências Correntes		4.698.298.041,50	
171 - Transferências da União e de suas Entidades		4.012.674.883,19	
1718011 - Cota-Parte do Fundo de Participação dos Estados e do Distrito Federal	3.756.156.908,85		
17180111 - Cota-Parte do Fundo de Participação dos Estados e do Distrito Federal - Principal	3.756.156.908,85		
1718011101 - Cota-Parte do Fundo de Participação dos Estados e do Distrito Federal - FPE - Principal	3.756.156.908,85		
1718016 - Cota-Parte do Imposto Sobre Produtos Industrializados - Estados Exportadores de Produtos Industrializados	12.520.158,41		
17180161 - Cota-Parte do Imposto Sobre Produtos Industrializados - Estados Exportadores de Produtos Industrializados - IPI - Principal	12.520.158,41		
1718016101 - Cota-Parte do Imposto Sobre Produtos Industrializados - Estados Exportadores de Produtos Industrializados - IPI - Principal	12.520.158,41		
1718017 - Cota-Parte da Contribuição de Intervenção no Domínio Econômico	19.109.251,09		
17180171 - Cota-Parte da Contribuição de Intervenção no Domínio Econômico - Principal	19.109.251,09		
1718017101 - Cota-Parte da Contribuição de Intervenção no Domínio Econômico - CIDE - Principal	19.109.251,09		
1718026 - Cota-Parte do Fundo Especial do Petróleo - FEP	18.566.809,09		
17180261 - Cota-Parte do Fundo Especial do Petróleo - FEP - Principal	18.566.809,09		
1718026101 - Cota-Parte do Fundo Especial do Petróleo - FEP - Principal	18.566.809,09		
1718051 - Transferências do Salário-Educação	15.890.752,93		
17180511 - Transferências do Salário	15.890.752,93		
1718051101 - Transferências do Salário-Educação - Principal	15.890.752,93		
1718061 - Transferência Financeira do ICMS - Desoneração - L.C. Nº 87/96	12.036.151,56		
17180611 - Transferência Financeira do ICMS - Desoneração - L.C. Nº 87/96 - Principal	12.036.151,56		





GOVERNO DO ESTADO DE ALAGOAS
RECEITA SEGUNDO AS CATEGORIAS ECONÔMICAS
ADMINISTRAÇÃO DIRETA
Acumulado até 14/2018

Emitido em: 26-03-2019 10:10
R\$ 1,00

Anexo II, da Lei 4.320/64

ESPECIFICAÇÃO	DESDOBRAMENTO	ORIGEM E ESPÉCIE	CATEGORIA ECONÔMICA
1718061101 - Transferência Financeira do ICMS Desoneração L.C. Nº 87/96 - Principal	12.036.151,56		
1718102 - Transferências de Convênios da União Destinadas a Programas de Educação	35.679.768,60		
17181021 - Transferências de Convênios da União Destinadas a Programas de Educação	35.679.768,60		
1718102101 - Transferências de Convênios da União Destinadas a Programas de Educação - Principal	35.679.768,60		
1718104 - Transferências de Convênios da União Destinadas a Programas de Combate à Fome	19.028.336,72		
17181041 - Transferências de Convênios da União Destinadas a Programas de Combate à Fome - Principal	19.028.336,72		
1718104101 - Transferências de Convênios da União Destinadas a Programas de Combate à Fome - Principal	19.028.336,72		
1718109 - Outras Transferências de Convênios da União	118.686.745,94		
17181091 - Outras Transferências de Convênios da União	118.686.745,94		
1718109101 - Outras Transferências de Convênios da União - Principal	118.686.745,94		
1718991 - Outras Transferências da União	5.000.000,00		
17189911 - Outras Transferências da União - Principal	5.000.000,00		
1718991101 - Outras Transferências da União - Sistema Nacional de Defesa Civil - Principal	5.000.000,00		
173 - Transferências dos Municípios e de suas Entidades	11.106.799,75	11.106.799,75	
1738109 - Outras Transferências de Convênios dos Municípios	11.106.799,75		
17381091 - Outras Transferências de Convênios dos Municípios	11.106.799,75		
1738109101 - Outras Transferências de Convênios dos Municípios - Principal	11.106.799,75		
175 - Transferências de Outras Instituições Públicas	674.516.358,56	674.516.358,56	
1758011 - Transferências de Recursos do Fundo de Manutenção e Desenvolvimento da Educação Básica e de Valorização dos Profissionais da Educação - FUNDEB	525.983.585,10		
17580111 - Transferências de Recursos do Fundo de Manutenção e Desenvolvimento da Educação Básica e de Valorização dos Profissionais da Educação - FUNDEB - Principal	525.983.585,10		
1758011101 - Transferências de Recursos do Fundo de Manutenção e Desenvolvimento da Educação Básica e de Valorização dos Profissionais da Educação FUNDEB - Principal	525.983.585,10		





GOVERNO DO ESTADO DE ALAGOAS
RECEITA SEGUNDO AS CATEGORIAS ECONÔMICAS
ADMINISTRAÇÃO DIRETA
Acumulado até 14/2018

Emitido em: 26-03-2019 10:10
R\$ 1,00

Anexo II, da Lei 4.320/64

ESPECIFICAÇÃO	DESDOBRAMENTO	ORIGEM E ESPÉCIE	CATEGORIA ECONÔMICA
1758012 - Transferências de Recursos da Complementação da União ao Fundo de Manutenção e Desenvolvimento da Educação Básica e de Valorização dos Profissionais da Educação - FUNDEB	148.532.773,46		
17580121 - Transferências de Recursos da Complementação da União ao Fundo de Manutenção e Desenvolvimento da Educação Básica e de Valorização dos Profissionais da Educação - FUNDEB - Principal	148.532.773,46		
1758012101 - Transferências de Recursos da Complementação da União ao Fundo de Manutenção e Desenvolvimento da Educação Básica e de Valorização dos Profissionais da Educação - Principal	148.532.773,46		
19 - Outras Receitas Correntes	11.493.850,58		
191 - Multas Administrativas, Contratuais e Judiciais	6.569.735,79		
1910011 - Multas Previstas em Legislação Específica	6.169.493,47		
19100111 - Multas Previstas em Legislação Específica - Principal	6.169.493,47		
1910011102 - Multas Previstas em Legislação Específica - Multas Previstas na Legislação de Trânsito - Principal	969.649,83		
1910011103 - Multas Previstas em Legislação Específica - Multas de Radar - Principal	62.338,91		
1910011105 - Multas Previstas em Legislação Específica - Multas de Trânsito - Principal	2.289.203,88		
1910011107 - Multas Previstas em Legislação Específica - Multa Entrega DAC fora do Prazo (COD 56170) - Principal	403.002,85		
1910011108 - Multas Previstas em Legislação Específica - Multa Entrega Sintegra fora Prazo (COD 56189) - Principal	38.856,39		
1910011109 - Multas Previstas em Legislação Específica - Multa Falta/Intempescritdigital (COD 56200) - Principal	102.725,12		
1910011110 - Multas Previstas em Legislação Específica - Multa p/Atraso Prestacao Contas Adiantamento - Principal	978,50		
1910011111 - Multas Previstas em Legislação Específica - Multas de Prevencao Contra Incêndio - Principal	1.209,29		
1910011112 - Multas Previstas em Legislação Específica - Multa Prevista noCodigo Defesa ao Consumidor - Principal	428.076,75		
1910011113 - Multas Previstas em Legislação Específica - Multa Sentença Penal Condenatória - Principal	820,94		





GOVERNO DO ESTADO DE ALAGOAS
RECEITA SEGUNDO AS CATEGORIAS ECONÔMICAS
ADMINISTRAÇÃO DIRETA
Acumulado até 14/2018

Emitido em: 26-03-2019 10:10
R\$ 1,00

Anexo II, da Lei 4.320/64

ESPECIFICAÇÃO	DESDOBRAMENTO	ORIGEM E ESPÉCIE	CATEGORIA ECONÔMICA
1910011114 - Multas Previstas em Legislação Específica - Multa Confissão de Dívida - Principal	83.123,15		
Principal	16.581,15		
1910011116 - Multas Previstas em Legislação Específica - Multa p/Descumprimento Leg Aguas Subter - Principal	8.759,30		
Principal	528.102,88		
1910011118 - Multas Previstas em Legislação Específica - Outras Multas - Principal	1.236.064,53		
1910011119 - Multas Previstas em Legislação Específica - Outras Multas e Juros de Mora - Principal	382.700,07		
1910061 - Multas Administrativas por Danos Ambientais	382.700,07		
19100611 - Multas Administrativas por Danos Ambientais	380.362,63		
1910061101 - Multas Administrativas por Danos Ambientais - Principal	2.337,44		
1910061102 - Multas Administrativas por Danos Ambientais - Multas e Juros pelo Descumprimento das Condições de Outorga - Principal	17.542,25		
1910091 - Multas e Juros Previstos em Contratos	17.542,25		
19100911 - Multas e Juros Previstos em Contratos	17.542,25		
1910091101 - Multas e Juros Previstos em Contratos - Principal	3.711.649,31		
192 - Indenizações, Restituições e Ressarcimentos	70.638,91		
1921991 - Outras Indenizações	70.638,91		
19219911 - Outras Indenizações	70.638,91		
1921991101 - Outras Indenizações - Principal	1.173.799,67		
1922061 - Restituição de Despesas de Exercícios Anteriores	1.173.799,67		
19220611 - Restituição de Despesas de Exercícios Anteriores	1.173.799,67		
1922061101 - Restituição de Despesas de Exercícios Anteriores - Principal	2.467.210,73		
1922991 - Outras Restituições	2.467.210,73		
19229911 - Outras Restituições - Principal			





GOVERNO DO ESTADO DE ALAGOAS
RECEITA SEGUNDO AS CATEGORIAS ECONÔMICAS
ADMINISTRAÇÃO DIRETA
Acumulado até 14/2018

Emitido em: 26-03-2019 10:10
R\$ 1,00

Anexo II, da Lei 4.320/64

ESPECIFICAÇÃO	DESDOBRAMENTO	ORIGEM E ESPÉCIE	CATEGORIA ECONÔMICA
1922991101 - Outras Restituições - Principal	2.467.210,73		
199 - Demais Receitas Correntes		1.212.465,48	
1990991 - Outras Receitas - Primárias	1.212.465,48		
19909911 - Outras Receitas - Primárias - Principal	1.212.465,48		
1990991102 - Outras Receitas - Primárias - Acordos / Parcelamentos Judiciais - Lei 7015/2015 - Principal	41.596,39		
1990991103 - Outras Receitas - Primárias - Selo de Autenticação Fiscal - Principal	25,00		
1990991105 - Outras Receitas - Primárias - Receita Divida Ativa não Tributária Outras Receitas - Principal	700.640,32		
1990991106 - Outras Receitas - Primárias - Principal	470.203,77		
2 - Receitas de Capital			121.413.001,68
21 - Operações de Crédito		120.000.000,00	
211 - Operações de Crédito - Mercado Interno		120.000.000,00	
2119001 - Outras Operações de Crédito - Mercado Interno	120.000.000,00		
21190011 - Outras Operações de Crédito	120.000.000,00		
2119001101 - Outras Operações de Crédito - Mercado Interno - Principal	120.000.000,00		
212 - Operações de Crédito - Mercado Externo		0,00	
2128015 - Operações de Crédito Externas para Programas de Modernização da Administração Pública	0,00		
21280151 - Operações de Crédito Externas para Programas de Modernização da Administração Pública	0,00		
2128015101 - Operações de Crédito Externas para Programas de Modernização da Administração Pública - Principal	0,00		
22 - Alienação de Bens			1.413.001,68
221 - Alienação de Bens Móveis			1.410.992,31
2213001 - Alienação de Bens Móveis e Semoventes	1.410.992,31		
22130011 - Alienação de Bens Móveis e Semoventes	1.410.992,31		





GOVERNO DO ESTADO DE ALAGOAS
RECEITA SEGUNDO AS CATEGORIAS ECONÔMICAS
ADMINISTRAÇÃO DIRETA
Acumulado até 14/2018

Emitido em: 26-03-2019 10:10
R\$ 1,00

Anexo II, da Lei 4.320/64

ESPECIFICAÇÃO	DESDOBRAMENTO	ORIGEM E ESPÉCIE	CATEGORIA ECONÔMICA
2213001103 - Alienação de Bens Móveis e Semoventes - Alienação de Outros Bens Móveis - Principal	1.410.992,31		
222 - Alienação de Bens Imóveis		2.009,37	
2220001 - Alienação de Bens Imóveis	2.009,37		
22200011 - Alienação de Bens Imóveis - Principal	2.009,37		
2220001101 - Alienação de Bens Imóveis - Outros Bens ImóveisPrincipal	2.009,37		
24 - Transferências de Capital		0,00	
241 - Transferências da União e de suas Entidades		0,00	
2418991 - Outras Transferências da União	0,00		
24189911 - Outras Transferências da União	0,00		
2418991101 - Outras Transferências da União - Principal	0,00		
7 - Receita Intraorçamentária Correntes			28.614,04
71 - Receita Intraorçamentária de Impostos, Taxas e Contribuições de Melhoria		0,00	
712 - Receita Intraorçamentária - Taxas		0,00	
7122021 - Receita Intraorçamentária - Emolumentos e Custas Judiciais	0,00		
71220211 - Receita Intraorçamentária	0,00		
7122021101 - Receita Intraorçamentária - Emolumentos e Custas Judiciais - Principal	0,00		
72 - Receita Intraorçamentária - Contribuições		0,00	
721 - Receita Intraorçamentária - Contribuições Sociais		0,00	
7210041 - Receita Intraorçamentária - Contribuição Patronal de Servidor Ativo Civil para o RPPS	0,00		
72100411 - Receita Intraorçamentária	0,00		
7210041101 - Receita Intraorçamentária - Contribuição Patronal de Servidor Ativo Civil para o RPPS - Principal	0,00		
7210991 - Outras Contribuições Sociais	0,00		
72109912 - Outras Contribuições Sociais - Multas e Juros	0,00		



GOVERNO DO ESTADO DE ALAGOAS
RECEITA SEGUNDO AS CATEGORIAS ECONÔMICAS
ADMINISTRAÇÃO DIRETA
Acumulado até 14/2018

Emitido em: 26-03-2019 10:10
R\$ 1,00

Anexo II, da Lei 4.320/64

ESPECIFICAÇÃO	DESDOBRAMENTO	ORIGEM E ESPÉCIE	CATEGORIA ECONÔMICA
7210991201 - Outras Contribuições Sociais - Parcelamento RPPS - Multas e Juros	0,00		
7218011 - Contribuição Previdenciária para Amortização do Déficit Atuarial	0,00		
72180111 - Contribuição Previdenciária para Amortização de Déficit	0,00		
7218011101 - Contribuição Previdenciária para Amortização do Déficit Financeiro - Principal	0,00		
79 - Receita Intraorçamentária - Outras Receitas Correntes		28.614,04	
792 - Receita Intraorçamentária - Indenizações, Restituições e Ressarcimentos		28.519,63	
7922991 - Receita Intraorçamentária - Outras Restituições	28.519,63		
79229911 - Outras Restituições - Convênios - Principal	28.519,63		
7922991102 - Outras Restituições - Ressarcimento de Despesa paga de outra UG - Principal	28.519,63		
799 - Receita Intraorçamentária - Demais Receitas Correntes		94,41	
7990991 - Receita Intraorçamentária - Outras Receitas - Primárias	94,41		
79909911 - Receita Intraorçamentária - Outras Receitas - Primárias - Principal	94,41		
7990991101 - Receita Intraorçamentária - Outras Receitas - Primárias - Principal	94,41		
TOTAL RECEITAS			10.075.328.065,49
1 - Receitas Correntes			-2.562.204.522,23
11 - Impostos, Taxas e Contribuições de Melhoria		-1.792.599.663,54	
111 - Impostos		-1.792.597.411,28	
1118012 - Imposto sobre a Propriedade de Veículos Automotores	-183.821.060,73		
11180121 - Imposto sobre a Propriedade de Veículos Automotores - Principal	-176.666.952,78		
1118012101 - Imposto sobre a Propriedade de Veículos Automotores - Principal	-176.666.952,78		
11180122 - Imposto sobre a Propriedade de Veículos Automotores - Multas e Juros	-7.121.911,31		
1118012201 - Imposto sobre a Propriedade de Veículos Automotores - Multas e Juros	-7.121.911,31		
11180123 - Imposto sobre a Propriedade de Veículos Automotores	-27.208,07		





GOVERNO DO ESTADO DE ALAGOAS
RECEITA SEGUNDO AS CATEGORIAS ECONÔMICAS
ADMINISTRAÇÃO DIRETA
Acumulado até 14/2018

Emitido em: 26-03-2019 10:10
R\$ 1,00

Anexo II, da Lei 4.320/64

ESPECIFICAÇÃO	DESDOBRAMENTO	ORIGEM E ESPÉCIE	CATEGORIA ECONÔMICA
1118012301 - Imposto sobre a Propriedade de Veículos Automotores - Dívida Ativa	-27.208,07		
11180124 - Imposto sobre a Propriedade de Veículos Automotores	-4.988,57		
1118012401 - Imposto sobre a Propriedade de Veículos Automotores - Dívida Ativa - Multas e Juros	-4.988,57		
1118013 - Imposto sobre Transmissão Causa Mortis e Doação de Bens e Direitos	-3.287.309,82		
11180131 - Imposto sobre Transmissão Causa Mortis e Doação de Bens e Direitos - Principal	-2.990.506,25		
1118013101 - Imposto sobre Transmissão Causa Mortis e Doação de Bens e Direitos - Principal	-2.990.506,25		
11180132 - Imposto sobre Transmissão Causa Mortis e Doação de Bens e Direitos - Multas e Juros	-156.936,82		
1118013201 - Imposto sobre Transmissão Causa Mortis e Doação de Bens e Direitos - Multas e Juros	-156.936,82		
11180133 - Imposto sobre Transmissão Causa Mortis e Doação de Bens e Direitos - Dívida Ativa	-97.752,13		
1118013301 - Imposto sobre Transmissão Causa Mortis e Doação de Bens e Direitos - Dívida Ativa	-97.752,13		
11180134 - Imposto sobre Transmissão Causa Mortis e Doação de Bens e Direitos - Dívida Ativa - Multas e Juros	-42.114,62		
1118013401 - Imposto sobre Transmissão Causa Mortis e Doação de Bens e Direitos - Dívida Ativa - Multas e Juros	-42.114,62		
Juros			
1118021 - Imposto sobre Operações Relativas à Circulação de Mercadorias e sobre Prestações de Serviços de Transporte Interestadual e Intermunicipal e de Comunicação	-1.605.484.031,70		
11180211 - Imposto sobre Operações Relativas à Circulação de Mercadorias e sobre Prestações de Serviços de Transporte Interestadual e Intermunicipal e de Comunicação	-1.582.233.919,02		
1118021101 - Imposto sobre Operações Relativas à Circulação de Mercadorias e sobre Prestações de Serviços de Transporte Interestadual e Intermunicipal e de Comunicação - Principal	-1.582.233.919,02		
11180212 - Imposto sobre Operações Relativas à Circulação de Mercadorias e sobre Prestações de Serviços de Transporte Interestadual e Intermunicipal e de Comunicação - Multas e Juros	-14.034.624,69		
1118021201 - Imposto sobre Operações Relativas à Circulação de Mercadorias e sobre Prestações de Serviços de Transporte Interestadual e Intermunicipal e de Comunicação - Multas e Juros	-14.034.624,69		
11180213 - Imposto sobre Operações Relativas à Circulação de Mercadorias e sobre Prestações de Serviços de Transporte Interestadual e Intermunicipal e de Comunicação	-4.374.035,53		





GOVERNO DO ESTADO DE ALAGOAS
RECEITA SEGUNDO AS CATEGORIAS ECONÔMICAS
ADMINISTRAÇÃO DIRETA
Acumulado até 14/2018

Emitido em: 26-03-2019 10:10
R\$ 1,00

Anexo II, da Lei 4.320/64

ESPECIFICAÇÃO	DESDOBRAMENTO	ORIGEM E ESPÉCIE	CATEGORIA ECONÔMICA
1118021301 - Imposto sobre Operações Relativas à Circulação de Mercadorias e sobre Prestações de Serviços de Transporte Interestadual e Intermunicipal e de Comunicação - Dívida Ativa	-4.374.035,53		
11180214 - Imposto sobre Operações Relativas à Circulação de Mercadorias e sobre Prestações de Serviços de Transporte Interestadual e Intermunicipal e de Comunicação	-4.841.452,46		
1118021401 - Imposto sobre Operações Relativas à Circulação de Mercadorias e sobre Prestações de Serviços de Transporte Interestadual e Intermunicipal e de Comunicação - Dívida Ativa - Multas e Juros	-4.841.452,46		
1118022 - Adicional ICMS - Fundo Estadual de Combate à Pobreza	-5.009,03		
11180221 - Adicional ICMS	-5.009,03		
1118022101 - Adicional ICMS - Fundo Estadual de Combate à Pobreza - Principal	-5.009,03		
112 - Taxas		-2.252,26	
1121011 - Taxas de Inspeção, Controle e Fiscalização	-2.252,26		
11210111 - Taxas de Inspeção, Controle e Fiscalização			
1121011101 - Taxas de Inspeção, Controle e Fiscalização - Taxa de Fiscalização e Serviços Diversos - Principal	-150,00		
1121011111 - Taxas de Inspeção, Controle e Fiscalização - Taxa de Análise Projeto Segurança Contra Incêndio - Principal	-1.472,26		
1121011117 - Taxas de Inspeção, Controle e Fiscalização - Emolumentos Consulares - Principal	-630,00		
1122011 - Taxas pela Prestação de Serviços	0,00		
11220112 - Taxas pela Prestação de Serviços - Multas e Juros	0,00		
1122011203 - Taxas pela Prestação de Serviços - Emolumentos pelo Registro de Comércio - Multas e Juros	0,00		
13 - Receita Patrimonial		-6.177.991,26	
139 - Demais Receitas Patrimoniais		-6.177.991,26	
1390001 - Demais Receitas Patrimoniais	-6.177.991,26		
13900011 - Demais Receitas Patrimoniais	-6.177.991,26		
1390001103 - Demais Receitas Patrimoniais - Cota-parte Royalties pelo Excedente da Produção do Petróleo - Principal	-6.177.991,26		





GOVERNO DO ESTADO DE ALAGOAS
RECEITA SEGUNDO AS CATEGORIAS ECONÔMICAS
ADMINISTRAÇÃO DIRETA
Acumulado até 14/2018

Emitido em: 26-03-2019 10:10
R\$ 1,00

Anexo II, da Lei 4.320/64

ESPECIFICAÇÃO	DESDOBRAMENTO	ORIGEM E ESPÉCIE	CATEGORIA ECONÔMICA
16 - Receita de Serviços		-800,00	
161 - Serviços Administrativos e Comerciais Gerais		-800,00	
1610011 - Serviços Administrativos e Comerciais Gerais	-800,00		
16100111 - Serviços Administrativos e Comerciais Gerais	-800,00		
1610011197 - Serviços Administrativos e Comerciais Gerais - Fianças Penitenciárias - Principal	-800,00		
17 - Transferências Correntes		-763.423.987,43	
171 - Transferências da União e de suas Entidades		-763.423.987,43	
1718011 - Cota-Parte do Fundo de Participação dos Estados e do Distrito Federal	-751.231.381,48		
17180111 - Cota-Parte do Fundo de Participação dos Estados e do Distrito Federal - Principal	-751.231.381,48		
1718011101 - Cota-Parte do Fundo de Participação dos Estados e do Distrito Federal - FPE - Principal	-751.231.381,48		
1718016 - Cota-Parte do Imposto Sobre Produtos Industrializados - Estados Exportadores de Produtos Industrializados	-5.008.062,93		
17180161 - Cota-Parte do Imposto Sobre Produtos Industrializados - Estados Exportadores de Produtos Industrializados - IPI - Principal	-5.008.062,93		
1718016101 - Cota-Parte do Imposto Sobre Produtos Industrializados - Estados Exportadores de Produtos Industrializados - IPI - Principal	-5.008.062,93		
1718017 - Cota-Parte da Contribuição de Intervenção no Domínio Econômico	-4.777.312,78		
17180171 - Cota-Parte da Contribuição de Intervenção no Domínio Econômico - Principal	-4.777.312,78		
1718017101 - Cota-Parte da Contribuição de Intervenção no Domínio Econômico - CIDE - Principal	-4.777.312,78		
1718061 - Transferência Financeira do ICMS - Desoneração - L.C. Nº 87/96	-2.407.230,24		
17180611 - Transferência Financeira do ICMS - Desoneração - L.C. Nº 87/96 - Principal	-2.407.230,24		
1718061101 - Transferência Financeira do ICMS Desoneração L.C. Nº 87/96 - Principal	-2.407.230,24		
19 - Outras Receitas Correntes		-2.080,00	
199 - Demais Receitas Correntes		-2.080,00	





GOVERNO DO ESTADO DE ALAGOAS
RECEITA SEGUNDO AS CATEGORIAS ECONÔMICAS
ADMINISTRAÇÃO DIRETA
Acumulado até 14/2018

Emitido em: 26-03-2019 10:10
R\$ 1,00

Anexo II, da Lei 4.320/64

ESPECIFICAÇÃO	DESDOBRAMENTO	ORIGEM E ESPÉCIE	CATEGORIA ECONÔMICA
1990991 - Outras Receitas - Primárias	-2.080,00		
19909911 - Outras Receitas - Primárias - Principal	-2.080,00		
1990991106 - Outras Receitas - Primárias - Principal	-2.080,00		
7 - Receita Intraorçamentária Correntes			-94,41
79 - Receita Intraorçamentária - Outras Receitas Correntes		-94,41	
799 - Receita Intraorçamentária - Demais Receitas Correntes		-94,41	
7990991 - Receita Intraorçamentária - Outras Receitas - Primárias	-94,41		
79909911 - Receita Intraorçamentária - Outras Receitas - Principal	-94,41		
7990991101 - Receita Intraorçamentária - Outras Receitas - Primárias - Principal	-94,41		
TOTAL DE DEDUÇÕES			-2.562.204.616,64
TOTAL DA RECEITA LÍQUIDA			7.513.123.448,85
RESUMO GERAL			7.513.123.448,85
11 - Impostos, Taxas e Contribuições de Melhoria		5.089.693.222,27	
13 - Receita Patrimonial		108.329.664,46	
16 - Receita de Serviços		46.071.670,96	
17 - Transferências Correntes		4.698.298.041,50	
19 - Outras Receitas Correntes		11.493.850,58	
TOTAL RECEITAS CORRENTES			
21 - Operações de Crédito		120.000.000,00	
22 - Alienação de Bens		1.413.001,68	
24 - Transferências de Capital		0,00	
TOTAL RECEITAS DE CAPITAL			121.413.001,68
7 - Receita Intraorçamentária Correntes		28.614,04	



GOVERNO DO ESTADO DE ALAGOAS
RECEITA SEGUNDO AS CATEGORIAS ECONÔMICAS
ADMINISTRAÇÃO DIRETA
Acumulado até 14/2018

Emitido em: 26-03-2019 10:10
R\$ 1,00

Anexo II, da Lei 4.320/64

ESPECIFICAÇÃO	DESDOBRAMENTO	ORIGEM E ESPÉCIE	CATEGORIA ECONÔMICA
TOTAL RECEITAS INTRA			28.614,04
TOTAL GERAL			10.075.328.065,49
DEDUÇÕES DA RECEITA			-2.562.204.616,64
TOTAL DA RECEITA LÍQUIDA			7.513.123.448,85

FONTE: Siate-AL / SEFAZ-AL



GOVERNO DO ESTADO DE ALAGOAS
DESPESA SEGUNDO AS CATEGORIAS ECONÔMICAS
ADMINISTRAÇÃO DIRETA
Acumulado até 14/2018

Emitido em: 26-03-2019 10:15
R\$ 1,00

Anexo II, da Lei 4.320/64

ESPECIFICAÇÃO	DESDOBRAMENTO	GRUPO DE DESPESA	CATEGORIA ECONÔMICA
3.0.00.00 - DESPESAS CORRENTES			5.658.986.966,80
3.1.00.00 - PESSOAL E ENCARGOS SOCIAIS		4.473.194.962,59	
3.1.90.00 - APLICAÇÕES DIRETAS	2.749.922.700,52		
3.1.90.01 - APOSENTADORIAS E REFORMAS	105.129.126,58		
3.1.90.03 - PENSÕES	753.318,96		
3.1.90.04 - CONTRATAÇÃO POR TEMPO DETERMINADO	125.220.406,84		
3.1.90.05 - OUTROS BENEFÍCIOS PREVIDENCIÁRIOS	333.677,19		
3.1.90.08 - OUTROS BENEFÍCIOS ASSISTENCIAIS	40.807,40		
3.1.90.11 - VENCIMENTOS E VANTAGENS FIXAS - PESSOAL CIVIL	1.736.646.063,22		
3.1.90.12 - VENCIMENTOS E VANTAGENS FIXAS - PES. MILITAR	632.264.151,21		
3.1.90.13 - OBRIGACOES PATRONAIS	41.082.327,51		
3.1.90.16 - OUTRAS DESPESAS VARIÁVEIS - PESSOAL CIVIL	32.660.337,10		
3.1.90.17 - OUTRAS DESPESAS VARIÁVEIS - PESSOAL MILITAR	2.819.656,76		
3.1.90.91 - SENTENÇAS JUDICIAIS	1.649.036,50		
3.1.90.92 - DESPESAS DE EXERCÍCIOS ANTERIORES	67.661.471,09		
3.1.90.94 - IDENTIFICAÇÃO E RESTITUIÇÃO TRABALHISTAS	312.271,23		
3.1.90.96 - RESSARCIMENTO DE DESPESAS DE PESSOAL REQUISITADO	3.350.048,93		
3.1.91.00 - APLICAÇÕES DIRETAS INTRA-ORÇAMENTÁRIAS	1.723.272.262,07		
3.1.91.13 - OBRIGACOES PATRONAIS	1.723.047.047,03		
3.1.91.92 - DESPESAS DE EXERCÍCIOS ANTERIORES	110.891,92		
3.1.91.96 - RESSARCIMENTO DE DESPESAS DE PESSOAL REQUISITADO	114.323,12		
3.2.00.00 - JUROS E ENCARGOS DA DÍVIDA		326.395.280,69	
3.2.90.00 - APLICAÇÕES DIRETAS	326.395.280,69		
3.2.90.21 - JUROS SOBRE A DÍVIDA POR CONTRATO	318.042.425,56		





GOVERNO DO ESTADO DE ALAGOAS
DESPESA SEGUNDO AS CATEGORIAS ECONÔMICAS
ADMINISTRAÇÃO DIRETA
Acumulado até 14/2018

Emitido em: 26-03-2019 10:15
R\$ 1,00

Anexo II, da Lei 4.320/64

ESPECIFICAÇÃO	DESDOBRAMENTO	GRUPO DE DESPESA	CATEGORIA ECONÔMICA
3.2.90.22 - OUTROS ENCARGOS SOBRE A DIVIDA POR CONTRATO	8.352.855,13		
3.2.91.00 - APLICAÇÕES DIRETAS INTRA-ORÇAMENTÁRIAS	0,00		
3.2.91.21 - JUROS SOBRE A DIVIDA POR CONTRATO	0,00		
3.3.00.00 - OUTRAS DESPESAS CORRENTES		859.396.723,52	
3.3.20.00 - TRANSFERÊNCIAS A UNIÃO	2.415.258,00		
3.3.20.41 - CONTRIBUIÇÕES	2.415.258,00		
3.3.22.00 - EXECUÇÃO ORÇAMENTÁRIA DELEGADA À UNIÃO	8.729.471,49		
3.3.22.93 - INDENIZACOES E RESTITUICOES	8.729.471,49		
3.3.40.00 - TRANSFERÊNCIAS A MUNICÍPIOS	20.461.565,00		
3.3.40.41 - CONTRIBUIÇÕES	20.461.565,00		
3.3.50.00 - TRANSFERÊNCIAS A INSTITUIÇÕES PRIVADAS SEM FINS LUCRATIVOS	45.601.843,01		
3.3.50.41 - CONTRIBUIÇÕES	45.601.843,01		
3.3.80.00 - TRANSFERÊNCIAS AO EXTERIOR	2.307.142,32		
3.3.80.41 - CONTRIBUIÇÕES	2.307.142,32		
3.3.90.00 - APLICAÇÕES DIRETAS	759.778.271,90		
3.3.90.08 - OUTROS BENEFÍCIOS ASSISTENCIAIS	60.942,20		
3.3.90.14 - DIARIAS - CIVIL	4.846.319,30		
3.3.90.15 - DIARIAS - MILITAR	3.415.237,63		
3.3.90.18 - AUXÍLIO FINANCEIRO A ESTUDANTES	5.128.169,92		
3.3.90.19 - AUXÍLIO FARDAMENTO	4.798.256,19		
3.3.90.30 - MATERIAL DE CONSUMO	30.796.029,71		
3.3.90.31 - PREMIAÇÕES CULTURAIS, ARTÍSTICAS, CINÉTICAS, DESPORTIVAS E OUTROS	2.616.740,58		
3.3.90.32 - MATERIAL DE DISTRIBUIÇÃO GRATUITA	46.434.765,70		
3.3.90.33 - PASSAGENS E DESPESAS COM LOCOMOÇÃO	3.854.777,47		



GOVERNO DO ESTADO DE ALAGOAS
DESPESA SEGUNDO AS CATEGORIAS ECONÔMICAS
ADMINISTRAÇÃO DIRETA
Acumulado até 14/2018

Emitido em: 26-03-2019 10:15
R\$ 1,00

Anexo II, da Lei 4.320/64

ESPECIFICAÇÃO	DESDOBRAMENTO	GRUPO DE DESPESA	CATEGORIA ECONÔMICA
3.3.90.35 - SERVIÇOS DE CONSULTORIA	2.549.648,00		
3.3.90.36 - OUTROS SERVIÇOS DE TERCEIROS - PESSOA FÍSICA	81.247.524,52		
3.3.90.37 - LOCAÇÃO DE MÃO-DE-OBRA	22.423.989,01		
3.3.90.39 - OUTROS SERVIÇOS DE TERCEIROS - PESSOA JURÍDICA	332.102.312,86		
3.3.90.40 - SERVIÇOS DE TECNOLOGIA DA INFORMAÇÃO E COMUNICAÇÃO - PESSOA JURÍDICA	13.675.219,75		
3.3.90.41 - CONTRIBUIÇÕES	389.000,00		
3.3.90.46 - AUXÍLIO ALIMENTAÇÃO	50.133.043,23		
3.3.90.47 - OBRIGAÇÕES TRIBUTÁRIAS E CONTRIBUTIVAS	56.108.471,95		
3.3.90.48 - OUTROS AUXÍLIOS FINANCEIROS A PESSOAS FÍSICAS	19.580.234,00		
3.3.90.49 - AUXÍLIO TRANSPORTE	130.699,20		
3.3.90.84 - Despesas Decorrentes da Participação em Fundos, Organismos, ou Entidades Assemelhadas, Nacionais e Internacionais	40.000,00		
3.3.90.91 - SENTENÇAS JUDICIAIS	5.940.591,02		
3.3.90.92 - DESPESAS DE EXERCÍCIOS ANTERIORES	28.274.474,50		
3.3.90.93 - INDENIZAÇÕES E RESTITUIÇÕES	45.231.825,16		
3.3.91.00 - APLICAÇÕES DIRETAS INTRA-ORÇAMENTÁRIAS	20.103.171,80		
3.3.91.39 - OUTROS SERVIÇOS DE TERCEIROS - PESSOA JURÍDICA	15.073.715,88		
3.3.91.41 - CONTRIBUIÇÕES	3.000.000,00		
3.3.91.47 - OBRIGAÇÕES TRIBUTÁRIAS E CONTRIBUTIVAS	146.531,95		
3.3.91.92 - DESPESAS DE EXERCÍCIOS ANTERIORES	33.256,79		
3.3.91.93 - INDENIZAÇÕES E RESTITUIÇÕES	1.849.667,18		
4.0.00.00 - DESPESAS DE CAPITAL			991.289.374,39
4.4.00.00 - INVESTIMENTOS		670.402.395,40	
4.4.22.00 - EXECUÇÃO ORÇAMENTÁRIA DELEGADA À UNIÃO	48.606.673,14		



GOVERNO DO ESTADO DE ALAGOAS
DESPESA SEGUNDO AS CATEGORIAS ECONÔMICAS
ADMINISTRAÇÃO DIRETA
Acumulado até 14/2018

Emitido em: 26-03-2019 10:15
R\$ 1,00

Anexo II, da Lei 4.320/64

ESPECIFICAÇÃO	DESDOBRAMENTO	GRUPO DE DESPESA	CATEGORIA ECONÔMICA
4.4.22.93 - INDENIZACOES E RESTITUICOES	48.606.673,14		
4.4.40.00 - TRANSFERÊNCIAS A MUNICÍPIOS	444.901,34		
4.4.40.42 - AUXÍLIOS	296.901,34		
4.4.40.51 - OBRAS E INSTALACOES	148.000,00		
4.4.50.00 - TRANSFERÊNCIAS A INSTITUIÇÕES PRIVADAS SEM FINS LUCRATIVOS	27.382.537,64		
4.4.50.41 - CONTRIBUICOES	27.382.537,64		
4.4.90.00 - APLICAÇÕES DIRETAS	593.460.806,56		
4.4.90.30 - MATERIAL DE CONSUMO	59.500,00		
4.4.90.37 - LOCAÇÃO DE MAO-DE-OBRA	49.600,00		
4.4.90.40 - SERVIÇOS DE TECNOLOGIA DA INFORMAÇÃO E COMUNICAÇÃO - PESSOA JURÍDICA	603.918,16		
4.4.90.51 - OBRAS E INSTALACOES	524.091.770,85		
4.4.90.52 - EQUIPAMENTOS E MATERIAL PERMANENTE	52.611.978,62		
4.4.90.61 - AQUISICAO DE IMOVEIS	11.492.458,89		
4.4.90.92 - DESPESAS DE EXERCICIOS ANTERIORES	4.414.065,76		
4.4.90.93 - INDENIZACOES E RESTITUICOES	137.514,28		
4.4.91.00 - APLICAÇÕES DIRETAS INTRA-ORÇAMENTÁRIAS	507.476,72		
4.4.91.93 - INDENIZACOES E RESTITUICOES	507.476,72		
4.5.00.00 - INVERSOES FINANCEIRAS	7.779.391,84		
4.5.90.00 - APLICAÇÕES DIRETAS	2.245.391,84		
4.5.90.27 - ENCARGOS PELA HONRA DE AVAIS, GARANTIAS, SEGUROS E SEMILARES	0,00		
4.5.90.65 - CONSTIT. OU AUMENTO DE CAPITAL DE EMPRESAS	2.245.391,84		
4.5.91.00 - APLICAÇÕES DIRETAS INTRA-ORÇAMENTÁRIAS	5.534.000,00		
4.5.91.65 - CONSTIT. OU AUMENTO DE CAPITAL DE EMPRESAS	5.534.000,00		
4.6.00.00 - AMORTIZACAO DA DIVIDA	313.107.587,15		



GOVERNO DO ESTADO DE ALAGOAS
DESPESA SEGUNDO AS CATEGORIAS ECONÔMICAS
ADMINISTRAÇÃO DIRETA
Acumulado até 14/2018

Emitido em: 26-03-2019 10:15
R\$ 1,00

Anexo II, da Lei 4.320/64

ESPECIFICAÇÃO	DESDOBRAMENTO	GRUPO DE DESPESA	CATEGORIA ECONÔMICA
4.6.90.00 - APLICAÇÕES DIRETAS	313.107.587,15		
4.6.90.71 - PRINCIPAL DA DÍVIDA CONTRATUAL RESGATADO	313.107.587,15		
4.6.91.00 - APLICAÇÕES DIRETAS INTRA-ORÇAMENTÁRIAS	0,00		
4.6.91.71 - PRINCIPAL DA DÍVIDA CONTRATUAL RESGATADO	0,00		
Total			6.650.276.341,19
RESUMO GERAL			
DESPESAS CORRENTES			
PESSOAL E ENCARGOS SOCIAIS			4.473.194.962,59
JUROS E ENCARGOS DA DÍVIDA			326.395.280,69
OUTRAS DESPESAS CORRENTES			859.396.723,52
TOTAL DO GRUPO			5.658.986.966,80
DESPESAS DE CAPITAL			
INVESTIMENTOS			670.402.395,40
INVERSÕES FINANCEIRAS			7.779.391,84
AMORTIZAÇÃO DA DÍVIDA			313.107.587,15
RESERVA DE CONTINGÊNCIA			0,00
TOTAL DO GRUPO			991.289.374,39
DESPESA TOTAL			6.650.276.341,19

FONTE: Siate-AL / SEFAZ-AL



GOVERNO DO ESTADO DE ALAGOAS
DEMONSTRATIVO DA EXECUÇÃO DA DESPESA POR PROGRAMA DE TRABALHO
ADMINISTRAÇÃO DIRETA
Acumulado até 14/2018

Emitido em: 26-03-2019 10:16
R\$ 1,00

Anexo VI, da Lei 4.320/64

ESPECIFICAÇÃO	PROJETOS	ATIVIDADES	OPERAÇÕES ESPECIAIS	TOTAL
01000 - ASSEMBLÉIA LEGISLATIVA ESTADUAL E ÓRGÃOS AUXILIARES DO PODER LEGISLATIVO				
01000001 - ASSEMBLÉIA LEGISLATIVA ESTADUAL				
01 - LEGISLATIVA	0,00	209.619.268,91	0,00	209.619.268,91
122 - ADMINISTRAÇÃO GERAL	0,00	209.619.268,91	0,00	209.619.268,91
0001 - PROCESSO LEGISLATIVO	0,00	13.933.425,55	0,00	13.933.425,55
2004 - MANUTENÇÃO DA ASSEMBLÉIA LEGISLATIVA ESTADUAL	0,00	13.933.425,55	0,00	13.933.425,55
0004 - ADMINISTRAÇÃO	0,00	195.685.843,36	0,00	195.685.843,36
2362 - MANUTENÇÃO DO SISTEMA DE TV DA ASSEMBLÉIA LEGISLATIVA ESTADUAL	0,00	2.664.000,00	0,00	2.664.000,00
2500 - GESTÃO DE PESSOAS	0,00	193.021.843,36	0,00	193.021.843,36
Total da UO	0,00	209.619.268,91	0,00	209.619.268,91
01000002 - TRIBUNAL DE CONTAS	426.534,20	107.258.217,46	0,00	107.684.751,66
01 - LEGISLATIVA	426.534,20	107.258.217,46	0,00	107.684.751,66
032 - CONTROLE EXTERNO	426.534,20	12.962.545,22	0,00	13.389.079,42
0002 - FISCALIZAÇÃO FINANCEIRA E ORÇAMENTÁRIA EXTERNA	0,00	12.655.527,80	0,00	12.655.527,80
2005 - MANUTENÇÃO DO TRIBUNAL DE CONTAS	0,00	246.103,05	0,00	246.103,05
2014 - MANUTENÇÃO DO CONSELHO DELIBERATIVO	0,00	60.914,37	0,00	60.914,37
2384 - DINAMIZAÇÃO DA FISCALIZAÇÃO MUNICIPAL	0,00	0,00	0,00	426.534,20
3120 - MODERNIZAÇÃO DO TRIBUNAL DE CONTAS DO ESTADO DE ALAGOAS	426.534,20	0,00	0,00	426.534,20
0004 - ADMINISTRAÇÃO	0,00	94.295.672,24	0,00	94.295.672,24
2500 - GESTÃO DE PESSOAS	0,00	94.295.672,24	0,00	94.295.672,24
Total da UO	426.534,20	107.258.217,46	0,00	107.684.751,66
Total do Órgão	426.534,20	316.877.486,37	0,00	317.304.020,57
02000 - TRIBUNAL DE JUSTIÇA E ÓRGÃOS AUXILIARES DO PODER JUDICIÁRIO				
02000003 - TRIBUNAL DE JUSTIÇA				
02 - JUDICIÁRIA	42.325,00	497.663.754,69	0,00	497.706.079,69
061 - AÇÃO JUDICIÁRIA	0,00	39.198.503,56	0,00	39.198.503,56
0003 - PROCESSO JUDICIÁRIO	0,00	3.266.232,20	0,00	3.266.232,20
2100 - MANUTENÇÃO DA CORREGEDORIA GERAL DE JUSTIÇA	0,00	3.126,92	0,00	3.126,92
2396 - MANUTENÇÃO DOS JUÍZADOS ESPECIAIS	0,00	3.263.105,28	0,00	3.263.105,28
0004 - ADMINISTRAÇÃO	0,00	35.932.271,36	0,00	35.932.271,36



GOVERNO DO ESTADO DE ALAGOAS
DEMONSTRATIVO DA EXECUÇÃO DA DESPESA POR PROGRAMA DE TRABALHO
ADMINISTRAÇÃO DIRETA
Acumulado até 14/2018

Anexo VI, da Lei 4.320/64

Emitido em: 26-03-2019 10:16
R\$ 1,00

ESPECIFICAÇÃO	PROJETOS	ATIVIDADES	OPERAÇÕES ESPECIAIS	TOTAL
2500 - GESTÃO DE PESSOAS	0,00	35.932.271,36	0,00	35.932.271,36
122 - ADMINISTRAÇÃO GERAL	42.325,00	436.108.606,62	0,00	436.150.931,62
0003 - PROCESSO JUDICIÁRIO	42.325,00	54.192.190,00	0,00	54.234.515,00
2211 - MANUTENÇÃO DOS ÓRGÃOS DO PODER JUDICIÁRIO - 2º GRAU	0,00	16.002.404,91	0,00	16.002.404,91
2431 - MANUTENÇÃO DO ÓRGÃO DO PODER JUDICIÁRIO - 1º GRAU	0,00	38.189.785,09	0,00	38.189.785,09
3025 - MODERNIZAÇÃO DOS ÓRGÃOS DO PODER JUDICIÁRIO - 2º GRAU	5.625,00	0,00	0,00	5.625,00
3373 - MODERNIZAÇÃO DOS ÓRGÃOS DO PODER JUDICIÁRIO - 1º GRAU	36.700,00	0,00	0,00	36.700,00
0004 - ADMINISTRAÇÃO	0,00	381.916.416,62	0,00	381.916.416,62
2500 - GESTÃO DE PESSOAS	0,00	381.916.416,62	0,00	381.916.416,62
364 - ENSINO SUPERIOR	0,00	753,97	0,00	753,97
0003 - PROCESSO JUDICIÁRIO	0,00	753,97	0,00	753,97
2123 - MANUTENÇÃO DA ESCOLA SUPERIOR DE MAGISTRATURA	0,00	753,97	0,00	753,97
846 - OUTROS ENCARGOS ESPECIAIS	0,00	22.355.890,54	0,00	22.355.890,54
0004 - ADMINISTRAÇÃO	0,00	22.355.890,54	0,00	22.355.890,54
2500 - GESTÃO DE PESSOAS	0,00	22.355.890,54	0,00	22.355.890,54
Total da UO	42.325,00	497.663.754,69	0,00	497.706.079,69
Total do Órgão	42.325,00	497.663.754,69	0,00	497.706.079,69
03000 - MINISTÉRIO PÚBLICO - MP				
03000004 - MINISTÉRIO PÚBLICO				
03 - ESSENCIAL A JUSTIÇA	2.859.565,68	158.456.365,23	0,00	161.315.930,91
091 - DEFESA DA ORDEM JURÍDICA	239.059,48	511.774,42	0,00	750.833,90
0003 - PROCESSO JUDICIÁRIO	0,00	511.774,42	0,00	511.774,42
2089 - CORREIÇÕES ORDINARIAS E EXTRAORDINARIAS	0,00	61.255,33	0,00	61.255,33
2363 - MANUTENÇÃO DO SERVIÇOS DE INTELIGÊNCIA DO MINISTÉRIO PÚBLICO	0,00	450.519,09	0,00	450.519,09
0195 - CONSOLIDAÇÃO DA GESTÃO ESTRATÉGICA DO MINISTÉRIO PÚBLICO	239.059,48	0,00	0,00	239.059,48
3014 - RECUPERAÇÃO E MELHORIA DAS UNIDADES DO MINISTÉRIO PÚBLICO	239.059,48	0,00	0,00	239.059,48
122 - ADMINISTRAÇÃO GERAL	2.561.006,20	151.925.523,58	0,00	154.486.529,78
0003 - PROCESSO JUDICIÁRIO	0,00	17.644.700,13	0,00	17.644.700,13
2107 - MANUTENÇÃO DAS ATIVIDADES DO MINISTÉRIO PÚBLICO	0,00	17.644.700,13	0,00	17.644.700,13
0004 - ADMINISTRAÇÃO	0,00	134.280.823,45	0,00	134.280.823,45
2500 - GESTÃO DE PESSOAS	0,00	134.280.823,45	0,00	134.280.823,45





GOVERNO DO ESTADO DE ALAGOAS
DEMONSTRATIVO DA EXECUÇÃO DA DESPESA POR PROGRAMA DE TRABALHO
ADMINISTRAÇÃO DIRETA
Acumulado até 14/2018

Emitido em: 26-03-2019 10:16
R\$ 1,00

Anexo VI, da Lei 4.320/64

ESPECIFICAÇÃO	PROJETOS	ATIVIDADES	OPERAÇÕES ESPECIAIS	TOTAL
0195 - CONSOLIDAÇÃO DA GESTÃO ESTRATÉGICA DO MINISTÉRIO PÚBLICO	2.561.006,20	0,00	0,00	2.561.006,20
3004 - REALIZAÇÃO DE CONCURSO PÚBLICO MINISTÉRIO PÚBLICO	0,00	0,00	0,00	0,00
3013 - APARELHAMENTO DO MINISTÉRIO PÚBLICO	2.561.006,20	0,00	0,00	2.561.006,20
125 - NORMATIZAÇÃO E FISCALIZAÇÃO	59.500,00	0,00	0,00	59.500,00
0195 - CONSOLIDAÇÃO DA GESTÃO ESTRATÉGICA DO MINISTÉRIO PÚBLICO	59.500,00	0,00	0,00	59.500,00
3485 - IMPLANTAÇÃO DO GAESF - GRUPO DE ATUAÇÃO ESPECIAL DE COMBATE A SONEGAÇÃO	59.500,00	0,00	0,00	59.500,00
FISCAL				
128 - FORMAÇÃO DE RECURSOS HUMANOS	0,00	1.935.450,51	0,00	1.935.450,51
0003 - PROCESSO JUDICIÁRIO	0,00	1.935.450,51	0,00	1.935.450,51
2124 - MANUTENÇÃO DAS AÇÕES DA ESCOLA SUPERIOR DO MINISTÉRIO PÚBLICO	0,00	1.935.450,51	0,00	1.935.450,51
331 - PROTEÇÃO E BENEFÍCIOS AO TRABALHADOR	0,00	3.858.657,57	0,00	3.858.657,57
0003 - PROCESSO JUDICIÁRIO	0,00	3.858.657,57	0,00	3.858.657,57
2407 - BENEFÍCIOS CONCEDIDOS AOS SERVIDORES DO MP	0,00	3.858.657,57	0,00	3.858.657,57
422 - DIREITOS INDIVIDUAIS, COLETIVOS E DIFUSOS	0,00	224.959,15	0,00	224.959,15
0003 - PROCESSO JUDICIÁRIO	0,00	224.959,15	0,00	224.959,15
2096 - MANUTENÇÃO DAS AÇÕES DOS CENTROS DE APOIO OPERACIONAL DO MINISTÉRIO PÚBLICO	0,00	224.959,15	0,00	224.959,15
Total da UO	2.859.565,68	158.456.365,23	0,00	161.315.930,91
Total do Órgão	2.859.565,68	158.456.365,23	0,00	161.315.930,91
11000 - GOVERNADORIA				
1100006 - GABINETE CIVIL				
04 - ADMINISTRAÇÃO	306.788,01	21.444.093,86	0,00	21.750.881,87
122 - ADMINISTRAÇÃO GERAL	286.788,01	21.444.093,86	0,00	21.730.881,87
0004 - ADMINISTRAÇÃO	0,00	21.444.093,86	0,00	21.444.093,86
2001 - MANUTENÇÃO DAS ATIVIDADES DO ÓRGÃO	0,00	10.269.149,77	0,00	10.269.149,77
2500 - GESTÃO DE PESSOAS	0,00	11.174.944,09	0,00	11.174.944,09
0220 - PLANEJAMENTO E GESTÃO PARTICIPATIVOS E INOVADORES	286.788,01	0,00	0,00	286.788,01
3031 - MODERNIZAÇÃO DO ARQUIVO PÚBLICO DE ALAGOAS	1.000,00	0,00	0,00	1.000,00
3355 - MODERNIZAÇÃO DO PALÁCIO REPÚBLICA DOS PALMARES	285.788,01	0,00	0,00	285.788,01
392 - DIFUSÃO CULTURAL	20.000,00	0,00	0,00	20.000,00
0219 - TRANSPARÊNCIA GOVERNAMENTAL	20.000,00	0,00	0,00	20.000,00



GOVERNO DO ESTADO DE ALAGOAS
DEMONSTRATIVO DA EXECUÇÃO DA DESPESA POR PROGRAMA DE TRABALHO
 ADMINISTRAÇÃO DIRETA
 Acumulado até 14/2018

Emitido em: 26-03-2019 10:16
 R\$ 1,00

Anexo VI, da Lei 4.320/64

ESPECIFICAÇÃO	PROJETOS	ATIVIDADES	OPERAÇÕES ESPECIAIS	TOTAL
3027 - DIVULGAÇÃO DO ACERVO HISTÓRICO DO ARQUIVO PÚBLICO DE ALAGOAS	20.000,00	0,00	0,00	20.000,00
Total da UO	306.788,01	21.444.093,86	0,00	21.750.881,87
1100008 - CONTROLADORIA GERAL DO ESTADO				
04 - ADMINISTRAÇÃO	0,00	343.360,89	0,00	343.360,89
122 - ADMINISTRAÇÃO GERAL	0,00	343.360,89	0,00	343.360,89
0004 - ADMINISTRAÇÃO	0,00	343.360,89	0,00	343.360,89
2001 - MANUTENÇÃO DAS ATIVIDADES DO ÓRGÃO	0,00	343.360,89	0,00	343.360,89
28 - ENCARGOS ESPECIAIS	0,00	2.378.587,33	0,00	2.378.587,33
846 - OUTROS ENCARGOS ESPECIAIS	0,00	2.378.587,33	0,00	2.378.587,33
0004 - ADMINISTRAÇÃO	0,00	2.378.587,33	0,00	2.378.587,33
2500 - GESTÃO DE PESSOAS	0,00	2.378.587,33	0,00	2.378.587,33
Total da UO	0,00	2.721.948,22	0,00	2.721.948,22
1100009 - PROCURADORIA GERAL DO ESTADO				
02 - JUDICIÁRIA	0,00	902.700,57	0,00	902.700,57
062 - DEFESA DO INTERESSE PÚBLICO NO PROCESSO JUDICIÁRIO	0,00	902.700,57	0,00	902.700,57
0004 - ADMINISTRAÇÃO	0,00	902.700,57	0,00	902.700,57
2119 - REPRESENTAÇÃO JUDICIÁRIA DO ESTADO	0,00	902.700,57	0,00	902.700,57
28 - ENCARGOS ESPECIAIS	0,00	49.865.621,66	0,00	49.865.621,66
846 - OUTROS ENCARGOS ESPECIAIS	0,00	49.865.621,66	0,00	49.865.621,66
0004 - ADMINISTRAÇÃO	0,00	49.865.621,66	0,00	49.865.621,66
2500 - GESTÃO DE PESSOAS	0,00	49.865.621,66	0,00	49.865.621,66
Total da UO	0,00	50.768.322,23	0,00	50.768.322,23
1100011 - DEFENSORIA PÚBLICA GERAL DO ESTADO DE ALAGOAS				
02 - JUDICIÁRIA	0,00	36.761.119,90	0,00	36.761.119,90
122 - ADMINISTRAÇÃO GERAL	0,00	36.761.119,90	0,00	36.761.119,90
0004 - ADMINISTRAÇÃO	0,00	36.761.119,90	0,00	36.761.119,90
2500 - GESTÃO DE PESSOAS	0,00	36.761.119,90	0,00	36.761.119,90
03 - ESSENCIAL A JUSTIÇA	750.120,21	5.684.125,57	0,00	6.434.245,78
092 - REPRESENTAÇÃO JUDICIAL E EXTRAJUDICIAL	71.932,83	2.144.796,82	0,00	2.216.729,65
0206 - DIREITOS HUMANOS E CIDADANIA	0,00	2.144.796,82	0,00	2.144.796,82
4134 - AMPLIAÇÃO DO ACESSO DA POPULAÇÃO À JUSTIÇA	0,00	1.979.402,31	0,00	1.979.402,31





GOVERNO DO ESTADO DE ALAGOAS
DEMONSTRATIVO DA EXECUÇÃO DA DESPESA POR PROGRAMA DE TRABALHO
ADMINISTRAÇÃO DIRETA
Acumulado até 14/2018

Emitido em: 26-03-2019 10:16
R\$ 1,00

Anexo VI, da Lei 4.320/64

ESPECIFICAÇÃO	PROJETOS	ATIVIDADES	OPERAÇÕES ESPECIAIS	TOTAL
4137 - PROMOÇÃO DA ASSISTÊNCIA JURÍDICA	0,00	165.394,51	0,00	165.394,51
0219 - TRANSPARÊNCIA GOVERNAMENTAL	71.932,83	0,00	0,00	71.932,83
3071 - FORTALECIMENTO DA INTERAÇÃO ENTRE GOVERNO, SOCIEDADE E DEFENSORIA PÚBLICA	71.932,83	0,00	0,00	71.932,83
122 - ADMINISTRAÇÃO GERAL	675.574,88	3.539.328,75	0,00	4.214.903,63
0004 - ADMINISTRAÇÃO	0,00	3.539.328,75	0,00	3.539.328,75
2001 - MANUTENÇÃO DAS ATIVIDADES DO ÓRGÃO	0,00	3.539.328,75	0,00	3.539.328,75
0220 - PLANEJAMENTO E GESTÃO PARTICIPATIVOS E INOVADORES	675.574,88	0,00	0,00	675.574,88
3073 - REALIZAÇÃO DE CONCURSO PÚBLICO NA DEFENSORIA PÚBLICA	8.600,00	0,00	0,00	8.600,00
3083 - IMPLANTAÇÃO DE SISTEMA DE GESTÃO DE PROCESSOS	169.095,16	0,00	0,00	169.095,16
3362 - MODERNIZAÇÃO DA DEFENSORIA PÚBLICA	497.879,72	0,00	0,00	497.879,72
128 - FORMAÇÃO DE RECURSOS HUMANOS	2.612,50	0,00	0,00	2.612,50
0220 - PLANEJAMENTO E GESTÃO PARTICIPATIVOS E INOVADORES	2.612,50	0,00	0,00	2.612,50
3359 - CAPACITAÇÃO E TREINAMENTO EM RECURSOS HUMANOS	2.612,50	0,00	0,00	2.612,50
Total da UO	750.120,21	42.445.245,47	0,00	43.195.365,68
11000013 - GABINETE DO VICE-GOVERNADOR				
04 - ADMINISTRAÇÃO	13.796,00	647.036,97	0,00	660.832,97
122 - ADMINISTRAÇÃO GERAL	13.796,00	647.036,97	0,00	660.832,97
0004 - ADMINISTRAÇÃO	0,00	647.036,97	0,00	647.036,97
2001 - MANUTENÇÃO DAS ATIVIDADES DO ÓRGÃO	0,00	647.036,97	0,00	647.036,97
0220 - PLANEJAMENTO E GESTÃO PARTICIPATIVOS E INOVADORES	13.796,00	0,00	0,00	13.796,00
3444 - MODERNIZAÇÃO DO GABINETE DO VICE-GOVERNADOR	13.796,00	0,00	0,00	13.796,00
28 - ENCARGOS ESPECIAIS	0,00	1.305.569,96	0,00	1.305.569,96
846 - OUTROS ENCARGOS ESPECIAIS	0,00	1.305.569,96	0,00	1.305.569,96
0004 - ADMINISTRAÇÃO	0,00	1.305.569,96	0,00	1.305.569,96
2500 - GESTÃO DE PESSOAS	0,00	1.305.569,96	0,00	1.305.569,96
Total da UO	13.796,00	1.952.606,93	0,00	1.966.402,93
Total do Órgão	1.070.704,22	119.332.216,71	0,00	120.402.920,93
13000 - SECRETARIA DE ESTADO DO PLANEJAMENTO, GESTÃO E PATRIMÔNIO - SEPLAG				
13000017 - SECRETARIA DE ESTADO DO PLANEJAMENTO, GESTÃO E PATRIMÔNIO				
04 - ADMINISTRAÇÃO	39.621,44	7.661.866,62	0,00	7.701.488,06





GOVERNO DO ESTADO DE ALAGOAS
DEMONSTRATIVO DA EXECUÇÃO DA DESPESA POR PROGRAMA DE TRABALHO
ADMINISTRAÇÃO DIRETA
Acumulado até 14/2018

Emitido em: 26-03-2019 10:16
R\$ 1,00

Anexo VI, da Lei 4.320/64

ESPECIFICAÇÃO	PROJETOS	ATIVIDADES	OPERAÇÕES ESPECIAIS	TOTAL
122 - ADMINISTRAÇÃO GERAL	39.621,44	7.134.666,62	0,00	7.174.288,06
0004 - ADMINISTRAÇÃO	0,00	7.134.666,62	0,00	7.134.666,62
2001 - MANUTENÇÃO DAS ATIVIDADES DO ÓRGÃO	0,00	7.134.666,62	0,00	7.134.666,62
0220 - PLANEJAMENTO E GESTÃO PARTICIPATIVOS E INOVADORES	39.621,44	0,00	0,00	39.621,44
3175 - MODERNIZAÇÃO DA SEPLAG	39.621,44	0,00	0,00	39.621,44
131 - COMUNICACÃO SOCIAL	0,00	527.200,00	0,00	527.200,00
0004 - ADMINISTRAÇÃO	0,00	527.200,00	0,00	527.200,00
2063 - DIVULGAÇÃO E ATOS DOS PODERES PÚBLICOS	0,00	527.200,00	0,00	527.200,00
28 - ENCARGOS ESPECIAIS	0,00	28.612.832,28	0,00	28.612.832,28
846 - OUTROS ENCARGOS ESPECIAIS	0,00	28.612.832,28	0,00	28.612.832,28
0004 - ADMINISTRAÇÃO	0,00	28.612.832,28	0,00	28.612.832,28
2500 - GESTÃO DE PESSOAS	0,00	28.612.832,28	0,00	28.612.832,28
Total da UO	39.621,44	36.274.698,90	0,00	36.314.320,34
16000506 - INSTITUTO DE TECNOLOGIA EM INFORMÁTICA E INFORMAÇÃO				
19 - CIÊNCIAS E TECNOLOGIA	0,00	700.000,00	0,00	700.000,00
122 - ADMINISTRAÇÃO GERAL	0,00	700.000,00	0,00	700.000,00
0004 - ADMINISTRAÇÃO	0,00	700.000,00	0,00	700.000,00
2001 - MANUTENÇÃO DAS ATIVIDADES DO ÓRGÃO	0,00	700.000,00	0,00	700.000,00
Total da UO	0,00	700.000,00	0,00	700.000,00
Total do Órgão	39.621,44	36.974.698,90	0,00	37.014.320,34
14000 - SECRETARIA DE ESTADO DA AGRICULTURA, PECUÁRIA, PESCA E AQUICULTURA - SEAGRI				
14000030 - SECRETARIA DE ESTADO DA AGRICULTURA, PECUÁRIA, PESCA E AQUICULTURA				
20 - AGRICULTURA	65.567.563,82	9.540.676,13	0,00	75.108.239,95
122 - ADMINISTRAÇÃO GERAL	0,00	9.540.676,13	0,00	9.540.676,13
0004 - ADMINISTRAÇÃO	0,00	9.540.676,13	0,00	9.540.676,13
2001 - MANUTENÇÃO DAS ATIVIDADES DO ÓRGÃO	0,00	1.083.725,04	0,00	1.083.725,04
2500 - GESTÃO DE PESSOAS	0,00	8.456.951,09	0,00	8.456.951,09
605 - ABASTECIMENTO	61.972.783,26	0,00	0,00	61.972.783,26
0210 - AGRICULTURA FAMILIAR E PESCA	59.232.399,76	0,00	0,00	59.232.399,76
3316 - FORTALECIMENTO DA AGRICULTURA FAMILIAR	59.232.399,76	0,00	0,00	59.232.399,76





GOVERNO DO ESTADO DE ALAGOAS
DEMONSTRATIVO DA EXECUÇÃO DA DESPESA POR PROGRAMA DE TRABALHO
ADMINISTRAÇÃO DIRETA
Acumulado até 14/2018

Emitido em: 26-03-2019 10:16
R\$ 1,00

Anexo VI, da Lei 4.320/64

ESPECIFICAÇÃO	PROJETOS	ATIVIDADES	OPERAÇÕES ESPECIAIS	TOTAL
0212 - INCLUSÃO PRODUTIVA (APLS E COMÉRCIO POPULAR)	2.740.383,50	0,00	0,00	2.740.383,50
3319 - CONSTRUÇÃO E EQUIPAMENTO DE MATADOUROS EM MUNICÍPIOS ALAGOANOS	1.330.057,50	0,00	0,00	1.330.057,50
3324 - CONSTRUÇÃO DE INFRAESTRUTURA PARA COMERCIALIZAÇÃO DE REBANHO BOVINO	1.410.326,00	0,00	0,00	1.410.326,00
607 - IRRIGAÇÃO	35.584,56	0,00	0,00	35.584,56
0210 - AGRICULTURA FAMILIAR E PESCA	35.584,56	0,00	0,00	35.584,56
3312 - FORTALECIMENTO DA AGRICULTURA IRRIGADA	35.584,56	0,00	0,00	35.584,56
608 - PROMOÇÃO DA PRODUÇÃO AGROPECUÁRIA	3.559.196,00	0,00	0,00	3.559.196,00
0212 - INCLUSÃO PRODUTIVA (APLS E COMÉRCIO POPULAR)	3.559.196,00	0,00	0,00	3.559.196,00
3321 - FORTALECIMENTO DAS CADEIAS PRODUTIVAS ESTRATÉGICAS	3.559.196,00	0,00	0,00	3.559.196,00
Total da UO	65.567.563,82	9.540.676,13	0,00	75.108.239,95
19000036 - CORPO DE BOMBEIROS MILITAR DO ESTADO DE ALAGOAS				
06 - SEGURANÇA PÚBLICA	0,00	0,00	0,00	0,00
122 - ADMINISTRAÇÃO GERAL	0,00	0,00	0,00	0,00
0004 - ADMINISTRAÇÃO	0,00	0,00	0,00	0,00
2500 - GESTÃO DE PESSOAS	0,00	0,00	0,00	0,00
Total da UO	0,00	0,00	0,00	0,00
Total do Órgão	65.567.563,82	9.540.676,13	0,00	75.108.239,95
15000 - SECRETARIA DE ESTADO DA ASSISTÊNCIA E DESENVOLVIMENTO SOCIAL - SEADES				
15000024 - SECRETARIA DE ESTADO DA ASSISTÊNCIA E DESENVOLVIMENTO SOCIAL				
08 - ASSISTÊNCIA SOCIAL	0,00	5.353.666,00	0,00	5.353.666,00
122 - ADMINISTRAÇÃO GERAL	0,00	5.353.666,00	0,00	5.353.666,00
0004 - ADMINISTRAÇÃO	0,00	5.353.666,00	0,00	5.353.666,00
2500 - GESTÃO DE PESSOAS	0,00	5.353.666,00	0,00	5.353.666,00
Total da UO	0,00	5.353.666,00	0,00	5.353.666,00
Total do Órgão	0,00	5.353.666,00	0,00	5.353.666,00
16000 - SECRETARIA DE ESTADO DA CIÊNCIA, DA TECNOLOGIA E DA INOVAÇÃO - SECTI				
16000026 - SECRETARIA DE ESTADO DA CIÊNCIA, DA TECNOLOGIA E DA INOVAÇÃO				
19 - CIÊNCIAS E TECNOLOGIA	624.106,39	1.880.407,04	0,00	2.504.513,43
122 - ADMINISTRAÇÃO GERAL	5.848,00	1.880.407,04	0,00	1.886.255,04
0004 - ADMINISTRAÇÃO	0,00	1.880.407,04	0,00	1.880.407,04
2001 - MANUTENÇÃO DAS ATIVIDADES DO ÓRGÃO	0,00	603.731,18	0,00	603.731,18





GOVERNO DO ESTADO DE ALAGOAS
DEMONSTRATIVO DA EXECUÇÃO DA DESPESA POR PROGRAMA DE TRABALHO
ADMINISTRAÇÃO DIRETA
Acumulado até 14/2018

Emitido em: 26-03-2019 10:16
R\$ 1,00

Anexo VI, da Lei 4.320/64

ESPECIFICAÇÃO	PROJETOS	ATIVIDADES	OPERAÇÕES ESPECIAIS	TOTAL
2500 - GESTÃO DE PESSOAS	0,00	1.276.675,86	0,00	1.276.675,86
0220 - PLANEJAMENTO E GESTÃO PARTICIPATIVOS E INOVADORES	5.848,00	0,00	0,00	5.848,00
3179 - MODERNIZAÇÃO DA GESTÃO NA SECTI	5.848,00	0,00	0,00	5.848,00
126 - TECNOLOGIA DA INFORMAÇÃO	19.162,89	0,00	0,00	19.162,89
0217 - CIÊNCIA E TECNOLOGIA	19.162,89	0,00	0,00	19.162,89
3229 - DESENVOLVIMENTO E DIFUSÃO DE FERRAMENTAS DIGITAIS NAS AÇÕES DE GOVERNO	19.162,89	0,00	0,00	19.162,89
571 - DESENVOLVIMENTO CIENTÍFICO	5.700,00	0,00	0,00	5.700,00
0220 - PLANEJAMENTO E GESTÃO PARTICIPATIVOS E INOVADORES	5.700,00	0,00	0,00	5.700,00
3223 - MELHORIA DA ESTRUTURA FÍSICA E TECNOLÓGICA DA SECTI	5.700,00	0,00	0,00	5.700,00
572 - DESENVOLVIMENTO TECNOLÓGICO E ENGENHARIA	510.218,11	0,00	0,00	510.218,11
0217 - CIÊNCIA E TECNOLOGIA	510.218,11	0,00	0,00	510.218,11
3165 - FOMENTO AO EMPREENDEDORISMO E INOVAÇÃO	8.225,59	0,00	0,00	8.225,59
3257 - FORTALECIMENTO DA GESTÃO DOS POLOS AGROALIMENTARES	38.315,00	0,00	0,00	38.315,00
3265 - IMPLANTAÇÃO E OPERACIONALIZAÇÃO DO POLO DE TIC'S	463.677,52	0,00	0,00	463.677,52
573 - DIFUSÃO DO CONHECIMENTO CIENTÍFICO E TECNOLÓGICO	83.177,39	0,00	0,00	83.177,39
0217 - CIÊNCIA E TECNOLOGIA	83.177,39	0,00	0,00	83.177,39
3195 - POPULARIZAÇÃO DA CIÊNCIA, TECNOLOGIA E INFORMAÇÃO	31.937,77	0,00	0,00	31.937,77
3217 - APOIO E REALIZAÇÃO DE EVENTOS	51.034,62	0,00	0,00	51.034,62
3272 - OPERAÇÃO, MANUTENÇÃO E AMPLIAÇÃO DOS PONTOS DE INCLUSÃO DIGITAL - PID	205,00	0,00	0,00	205,00
Total da UO	624.106,39	1.880.407,04	0,00	2.504.513,43
Total do Órgão	624.106,39	1.880.407,04	0,00	2.504.513,43
17000 - SECRETARIA DE ESTADO DA COMUNICAÇÃO - SECOM				
1700010 - SECRETARIA DE ESTADO DA COMUNICAÇÃO				
04 - ADMINISTRAÇÃO	2.149,39	20.288.738,47	0,00	20.290.887,86
122 - ADMINISTRAÇÃO GERAL	2.149,39	0,00	0,00	2.149,39
0220 - PLANEJAMENTO E GESTÃO PARTICIPATIVOS E INOVADORES	2.149,39	0,00	0,00	2.149,39
3364 - MODERNIZAÇÃO DA SECOM	2.149,39	0,00	0,00	2.149,39
131 - COMUNICAÇÃO SOCIAL	0,00	20.288.738,47	0,00	20.288.738,47
0219 - TRANSPARÊNCIA GOVERNAMENTAL	0,00	20.288.738,47	0,00	20.288.738,47
4179 - PROMOÇÃO DE PLANO DE MÍDIAS E CAMPANHAS, COM A REGIONALIZAÇÃO E DIFUSÃO DE FORMA REGIONALIZADA	0,00	20.288.738,47	0,00	20.288.738,47





GOVERNO DO ESTADO DE ALAGOAS
DEMONSTRATIVO DA EXECUÇÃO DA DESPESA POR PROGRAMA DE TRABALHO
ADMINISTRAÇÃO DIRETA
Acumulado até 14/2018

Emitido em: 26-03-2019 10:16
R\$ 1,00

Anexo VI, da Lei 4.320/64

ESPECIFICAÇÃO	PROJETOS	ATIVIDADES	OPERAÇÕES ESPECIAIS	TOTAL
24 - COMUNICAÇÕES	0,00	2.031.272,40	0,00	2.031.272,40
122 - ADMINISTRAÇÃO GERAL	0,00	2.031.272,40	0,00	2.031.272,40
0004 - ADMINISTRAÇÃO	0,00	2.031.272,40	0,00	2.031.272,40
2001 - MANUTENÇÃO DAS ATIVIDADES DO ÓRGÃO	0,00	492.936,53	0,00	492.936,53
2500 - GESTÃO DE PESSOAS	0,00	1.538.335,87	0,00	1.538.335,87
Total da UO	2.149,39	22.320.010,87	0,00	22.322.160,26
Total do Órgão	2.149,39	22.320.010,87	0,00	22.322.160,26
18000 - SECRETARIA DE ESTADO DA CULTURA - SECULT				
18000021 - SECRETARIA DE ESTADO DA CULTURA				
13 - CULTURA	128.714,70	11.314.398,14	0,00	11.443.112,84
122 - ADMINISTRAÇÃO GERAL	70.039,70	6.452.267,11	0,00	6.522.306,81
0004 - ADMINISTRAÇÃO	0,00	6.452.267,11	0,00	6.452.267,11
2001 - MANUTENÇÃO DAS ATIVIDADES DO ÓRGÃO	0,00	3.756.953,99	0,00	3.756.953,99
2500 - GESTÃO DE PESSOAS	0,00	2.695.313,12	0,00	2.695.313,12
0220 - PLANEJAMENTO E GESTÃO PARTICIPATIVOS E INOVADORES	70.039,70	0,00	0,00	70.039,70
3339 - MODERNIZAÇÃO DA SECULT	70.039,70	0,00	0,00	70.039,70
392 - DIFUSÃO CULTURAL	58.675,00	4.862.131,03	0,00	4.920.806,03
0207 - CULTURA, ESPORTE E LAZER	58.675,00	4.862.131,03	0,00	4.920.806,03
3361 - REALIZAÇÃO DE FORMAÇÃO TÉCNICA NA ÁREA CULTURAL	22.675,00	0,00	0,00	22.675,00
3391 - REALIZAÇÃO DO FESTIVAL ALAGOANO DE MÚSICA	36.000,00	0,00	0,00	36.000,00
4251 - APOIO ÀS BANDAS DE MÚSICA DE ALAGOAS - PROBANDAS	0,00	92.550,00	0,00	92.550,00
4252 - IMPLANTAÇÃO DO PACIM - PROGRAMA ALAGOAS É CULTURA NO INTERIOR	0,00	8.975,00	0,00	8.975,00
4253 - APOIAR A REALIZAÇÃO DE EVENTOS CULTURAIS	0,00	4.760.606,03	0,00	4.760.606,03
Total da UO	128.714,70	11.314.398,14	0,00	11.443.112,84
Total do Órgão	128.714,70	11.314.398,14	0,00	11.443.112,84
19000 - SECRETARIA DE ESTADO DA SEGURANÇA PÚBLICA - SSP				
02000003 - TRIBUNAL DE JUSTIÇA				
02 - JUDICIÁRIA	0,00	8.132,10	0,00	8.132,10
122 - ADMINISTRAÇÃO GERAL	0,00	8.132,10	0,00	8.132,10
0003 - PROCESSO JUDICIÁRIO	0,00	8.132,10	0,00	8.132,10
2211 - MANUTENÇÃO DOS ÓRGÃOS DO PODER JUDICIÁRIO - 2º GRAU	0,00	8.132,10	0,00	8.132,10



GOVERNO DO ESTADO DE ALAGOAS
DEMONSTRATIVO DA EXECUÇÃO DA DESPESA POR PROGRAMA DE TRABALHO
ADMINISTRAÇÃO DIRETA
Acumulado até 14/2018

Emitido em: 26-03-2019 10:16
R\$ 1,00

Anexo VI, da Lei 4.320/64

ESPECIFICAÇÃO	PROJETOS	ATIVIDADES	OPERAÇÕES ESPECIAIS	TOTAL
Total da UO	0,00	8.132,10	0,00	8.132,10
1900033 - SECRETARIA DE ESTADO DA SEGURANÇA PÚBLICA				
06 - SEGURANÇA PÚBLICA	62.052.543,50	81.365.687,56	0,00	143.418.231,06
122 - ADMINISTRAÇÃO GERAL	19.796.611,17	81.365.687,56	0,00	101.162.298,73
0004 - ADMINISTRAÇÃO	0,00	81.365.687,56	0,00	81.365.687,56
2001 - MANUTENÇÃO DAS ATIVIDADES DO ÓRGÃO	0,00	50.822.475,96	0,00	50.822.475,96
2500 - GESTÃO DE PESSOAS	0,00	30.543.211,60	0,00	30.543.211,60
0220 - PLANEJAMENTO E GESTÃO PARTICIPATIVOS E INOVADORES	19.796.611,17	0,00	0,00	19.796.611,17
3210 - MODERNIZAÇÃO DA SEGURANÇA PÚBLICA	19.796.611,17	0,00	0,00	19.796.611,17
181 - POLICIAMENTO	42.255.932,33	0,00	0,00	42.255.932,33
0221 - SEGURANÇA PÚBLICA E DEFESA SOCIAL	42.255.932,33	0,00	0,00	42.255.932,33
3196 - IMPLANTAÇÃO, AMPLIAÇÃO E MANUTENÇÃO DO VIDEOMONITORAMENTO	2.357.143,90	0,00	0,00	2.357.143,90
3207 - CONSTRUÇÃO E APARELHAMENTO DE CÍDQS	211.876,42	0,00	0,00	211.876,42
3215 - CONSTRUÇÃO, REFORMA E APARELHAMENTO DO COMPLEXO DE PERÍCIA OFICIAL DO ESTADO	2.508.559,64	0,00	0,00	2.508.559,64
3232 - CONSTRUÇÃO E APARELHAMENTO DE UNIDADES DE SEGURANÇA PÚBLICA	2.835.888,26	0,00	0,00	2.835.888,26
3392 - CONSTRUÇÃO E APARELHAMENTO DOS CENTROS INTEGRADOS DE SEGURANÇA PÚBLICA	34.342.464,11	0,00	0,00	34.342.464,11
Total da UO	62.052.543,50	81.365.687,56	0,00	143.418.231,06
1900034 - POLÍCIA MILITAR DO ESTADO DE ALAGOAS				
06 - SEGURANÇA PÚBLICA	2.337.485,44	648.149.887,01	0,00	650.487.372,45
122 - ADMINISTRAÇÃO GERAL	1.464.870,18	34.836.517,64	0,00	36.301.387,82
0004 - ADMINISTRAÇÃO	0,00	34.836.517,64	0,00	34.836.517,64
2001 - MANUTENÇÃO DAS ATIVIDADES DO ÓRGÃO	0,00	34.702.047,96	0,00	34.702.047,96
2060 - ENCARGOS DE EXERCÍCIOS ENCERRADOS	0,00	99.854,35	0,00	99.854,35
2380 - INDENIZACIONES E RESTITUIÇÕES	0,00	34.615,33	0,00	34.615,33
0220 - PLANEJAMENTO E GESTÃO PARTICIPATIVOS E INOVADORES	1.464.870,18	0,00	0,00	1.464.870,18
3112 - MODERNIZAÇÃO DA PM-AL	1.464.870,18	0,00	0,00	1.464.870,18
181 - POLICIAMENTO	872.615,26	509.914.153,35	0,00	510.786.768,61
0004 - ADMINISTRAÇÃO	0,00	508.113.730,31	0,00	508.113.730,31
2500 - GESTÃO DE PESSOAS	0,00	508.113.730,31	0,00	508.113.730,31



GOVERNO DO ESTADO DE ALAGOAS
DEMONSTRATIVO DA EXECUÇÃO DA DESPESA POR PROGRAMA DE TRABALHO
ADMINISTRAÇÃO DIRETA
Acumulado até 14/2018

Emitido em: 26-03-2019 10:16
R\$ 1,00

Anexo VI, da Lei 4.320/64

ESPECIFICAÇÃO	PROJETOS	ATIVIDADES	OPERAÇÕES ESPECIAIS	TOTAL
0221 - SEGURANÇA PÚBLICA E DEFESA SOCIAL	872.615,26	1.800.423,04	0,00	2.673.038,30
3117 - REFORMA DE QUARTÉIS	872.615,26	0,00	0,00	872.615,26
4171 - FORMAÇÃO E CAPACITAÇÃO POLICIAL MILITAR CONTINUADA	0,00	1.800.423,04	0,00	1.800.423,04
846 - OUTROS ENCARGOS ESPECIAIS	0,00	103.399.216,02	0,00	103.399.216,02
0004 - ADMINISTRAÇÃO	0,00	103.399.216,02	0,00	103.399.216,02
2500 - GESTÃO DE PESSOAS	0,00	103.399.216,02	0,00	103.399.216,02
Total da UO	2.337.485,44	648.149.887,01	0,00	650.487.372,45
19000035 - POLÍCIA CIVIL DO ESTADO DE ALAGOAS				
06 - SEGURANÇA PÚBLICA	3.012.705,22	278.445.702,04	0,00	281.458.407,26
122 - ADMINISTRAÇÃO GERAL	1.379.014,03	0,00	0,00	1.379.014,03
0220 - PLANEJAMENTO E GESTÃO PARTICIPATIVOS E INOVADORES	1.379.014,03	0,00	0,00	1.379.014,03
3441 - MODERNIZAÇÃO DA POLÍCIA CIVIL	1.379.014,03	0,00	0,00	1.379.014,03
181 - POLICIAMENTO	1.633.691,19	278.445.702,04	0,00	280.079.393,23
0004 - ADMINISTRAÇÃO	0,00	278.445.702,04	0,00	278.445.702,04
2370 - MANUTENÇÃO DA DELEGACIA GERAL DE POLÍCIA CIVIL	0,00	19.195.898,76	0,00	19.195.898,76
2500 - GESTÃO DE PESSOAS	0,00	259.249.803,28	0,00	259.249.803,28
0221 - SEGURANÇA PÚBLICA E DEFESA SOCIAL	1.633.691,19	0,00	0,00	1.633.691,19
3442 - REFORMA DE DELEGACIAS DA POLÍCIA CIVIL	1.539.441,00	0,00	0,00	1.539.441,00
3443 - AMPLIAÇÃO DA DELEGACIA GERAL DA POLÍCIA CIVIL	94.250,19	0,00	0,00	94.250,19
Total da UO	3.012.705,22	278.445.702,04	0,00	281.458.407,26
19000036 - CORPO DE BOMBEIROS MILITAR DO ESTADO DE ALAGOAS				
06 - SEGURANÇA PÚBLICA	2.065.670,49	131.064.344,03	0,00	133.130.014,52
122 - ADMINISTRAÇÃO GERAL	2.065.670,49	130.094.851,64	0,00	132.160.522,13
0004 - ADMINISTRAÇÃO	0,00	127.773.347,33	0,00	127.773.347,33
2001 - MANUTENÇÃO DAS ATIVIDADES DO ÓRGÃO	0,00	5.849.505,76	0,00	5.849.505,76
2500 - GESTÃO DE PESSOAS	0,00	121.923.841,57	0,00	121.923.841,57
0221 - SEGURANÇA PÚBLICA E DEFESA SOCIAL	2.065.670,49	2.321.504,31	0,00	4.387.174,80
3049 - REFORMA DAS UNIDADES DO CORPO DE BOMBEIROS	2.065.670,49	0,00	0,00	2.065.670,49
4131 - MODERNIZAÇÃO DOS SERVIÇOS ADMINISTRATIVOS GERAIS	0,00	6.738,00	0,00	6.738,00
4131 - MODERNIZAÇÃO DOS SERVIÇOS ADMINISTRATIVOS GERAIS	0,00	221.245,05	0,00	221.245,05



GOVERNO DO ESTADO DE ALAGOAS
DEMONSTRATIVO DA EXECUÇÃO DA DESPESA POR PROGRAMA DE TRABALHO
ADMINISTRAÇÃO DIRETA
Acumulado até 14/2018

Emitido em: 26-03-2019 10:16
R\$ 1,00

Anexo VI, da Lei 4.320/64

ESPECIFICAÇÃO	PROJETOS	ATIVIDADES	OPERAÇÕES ESPECIAIS	TOTAL
4135 - MODERNIZAÇÃO DA FROTA E OPERACIONALIZAÇÃO DO ATENDIMENTO EMERGENCIAL DO CORPO DE BOMBEIROS	0,00	1.451.265,80	0,00	1.451.265,80
4135 - MODERNIZAÇÃO DA FROTA E OPERACIONALIZAÇÃO DO ATENDIMENTO EMERGENCIAL DO CORPO DE BOMBEIROS	0,00	642.255,46	0,00	642.255,46
128 - FORMAÇÃO DE RECURSOS HUMANOS	0,00	944.599,02	0,00	944.599,02
0221 - SEGURANÇA PÚBLICA E DEFESA SOCIAL	0,00	944.599,02	0,00	944.599,02
4174 - CAPACITAÇÃO DOS PROFISSIONAIS DO CORPO DE BOMBEIROS	0,00	944.599,02	0,00	944.599,02
182 - DEFESA CIVIL	0,00	24.893,37	0,00	24.893,37
0221 - SEGURANÇA PÚBLICA E DEFESA SOCIAL	0,00	24.893,37	0,00	24.893,37
4193 - FOMENTAR AÇÕES EDUCATIVAS EM PROJETOS SOCIAIS	0,00	24.893,37	0,00	24.893,37
28 - ENCARGOS ESPECIAIS	0,00	0,00	67.218,16	67.218,16
846 - OUTROS ENCARGOS ESPECIAIS	0,00	0,00	67.218,16	67.218,16
0000 - PROGRAMAS ESPECIAIS	0,00	0,00	67.218,16	67.218,16
0054 - DEVOLUÇÃO DE SALDO DE RECURSOS DE CONVÊNIO	0,00	0,00	67.218,16	67.218,16
Total da UO	2.065.670,49	131.064.344,03	67.218,16	133.197.232,68
19000047 - PERÍCIA OFICIAL DO ESTADO DE ALAGOAS				
06 - SEGURANÇA PÚBLICA	2.011.287,76	42.443.467,26	0,00	44.454.755,02
122 - ADMINISTRAÇÃO GERAL	2.002.818,76	42.443.467,26	0,00	44.446.286,02
0004 - ADMINISTRAÇÃO	0,00	42.443.467,26	0,00	42.443.467,26
2001 - MANUTENÇÃO DAS ATIVIDADES DO ÓRGÃO	0,00	15.629.959,06	0,00	15.629.959,06
2500 - GESTÃO DE PESSOAS	0,00	26.813.508,20	0,00	26.813.508,20
0220 - PLANEJAMENTO E GESTÃO PARTICIPATIVOS E INOVADORES	0,00	0,00	0,00	0,00
3371 - MODERNIZAÇÃO DA PERÍCIA OFICIAL	2.002.818,76	0,00	0,00	2.002.818,76
183 - INFORMAÇÃO E INTELIGÊNCIA	2.002.818,76	0,00	0,00	2.002.818,76
0221 - SEGURANÇA PÚBLICA E DEFESA SOCIAL	8.469,00	0,00	0,00	8.469,00
3138 - IMPLANTAÇÃO DO PROCESSO DE CUSTÓDIA PARA OS VESTÍGIOS COLETADOS EM LOCAIS DE CRIME	8.469,00	0,00	0,00	8.469,00
Total da UO	2.011.287,76	42.443.467,26	0,00	44.454.755,02
19000049 - COORDENADORIA ESTADUAL DE DEFESA CIVIL-CEDEC				
06 - SEGURANÇA PÚBLICA	0,00	252.253,51	0,00	252.253,51
122 - ADMINISTRAÇÃO GERAL	0,00	252.253,51	0,00	252.253,51



GOVERNO DO ESTADO DE ALAGOAS
DEMONSTRATIVO DA EXECUÇÃO DA DESPESA POR PROGRAMA DE TRABALHO
ADMINISTRAÇÃO DIRETA
Acumulado até 14/2018

Emitido em: 26-03-2019 10:16
R\$ 1,00

Anexo VI, da Lei 4.320/64

ESPECIFICAÇÃO	PROJETOS	ATIVIDADES	OPERAÇÕES ESPECIAIS	TOTAL
0004 - ADMINISTRAÇÃO	0,00	252.253,51	0,00	252.253,51
2001 - MANUTENÇÃO DAS ATIVIDADES DO ÓRGÃO	0,00	252.253,51	0,00	252.253,51
Total da UO	0,00	252.253,51	0,00	252.253,51
Total do Órgão	71.479.692,41	1.181.729.473,51	67.218,16	1.253.276.384,08
20000 - SECRETARIA DE ESTADO DA EDUCAÇÃO - SEDUC				
20000020 - SECRETARIA DE ESTADO DA EDUCAÇÃO				
12 - EDUCAÇÃO	65.139.825,85	713.519.545,58	0,00	778.659.371,43
122 - ADMINISTRAÇÃO GERAL	2.258.337,50	267.301.778,91	0,00	269.560.116,41
0004 - ADMINISTRAÇÃO	0,00	155.399.623,51	0,00	155.399.623,51
2500 - GESTÃO DE PESSOAS	0,00	155.399.623,51	0,00	155.399.623,51
0203 - EDUCAÇÃO E FORMAÇÃO PROFISSIONAL	0,00	111.902.155,40	0,00	111.902.155,40
2389 - MANUTENÇÃO DAS ATIVIDADES ADMINISTRATIVAS E PEDAGÓGICAS DA EDUCAÇÃO	0,00	111.902.155,40	0,00	111.902.155,40
0220 - PLANEJAMENTO E GESTÃO PARTICIPATIVOS E INOVADORES	2.258.337,50	0,00	0,00	2.258.337,50
3417 - MODERNIZAÇÃO DA SEDUC	2.258.337,50	0,00	0,00	2.258.337,50
361 - ENSINO FUNDAMENTAL	0,00	155.662.418,43	0,00	155.662.418,43
0004 - ADMINISTRAÇÃO	0,00	155.662.418,43	0,00	155.662.418,43
2500 - GESTÃO DE PESSOAS	0,00	155.662.418,43	0,00	155.662.418,43
362 - ENSINO MÉDIO	0,00	159.158.610,48	0,00	159.158.610,48
0004 - ADMINISTRAÇÃO	0,00	159.158.610,48	0,00	159.158.610,48
2500 - GESTÃO DE PESSOAS	0,00	159.158.610,48	0,00	159.158.610,48
366 - EDUCAÇÃO DE JOVENS E ADULTOS	0,00	5.226.870,35	0,00	5.226.870,35
0004 - ADMINISTRAÇÃO	0,00	5.226.870,35	0,00	5.226.870,35
2500 - GESTÃO DE PESSOAS	0,00	5.226.870,35	0,00	5.226.870,35
367 - EDUCAÇÃO ESPECIAL	0,00	8.675.306,70	0,00	8.675.306,70
0004 - ADMINISTRAÇÃO	0,00	8.675.306,70	0,00	8.675.306,70
2500 - GESTÃO DE PESSOAS	0,00	8.675.306,70	0,00	8.675.306,70
368 - EDUCAÇÃO BÁSICA	55.841.984,94	52.065.693,21	0,00	107.907.678,15
0203 - EDUCAÇÃO E FORMAÇÃO PROFISSIONAL	55.841.984,94	52.065.693,21	0,00	107.907.678,15
3468 - CONSTRUÇÃO E EQUIPAMENTO DE UNIDADES ESCOLARES DA EDUCAÇÃO BÁSICA	15.427.500,44	0,00	0,00	15.427.500,44
3488 - REFORMA, RECUPERAÇÃO E ADEQUAÇÃO DE UNIDADES ESCOLARES DA EDUCAÇÃO BÁSICA	40.414.484,50	0,00	0,00	40.414.484,50



GOVERNO DO ESTADO DE ALAGOAS
DEMONSTRATIVO DA EXECUÇÃO DA DESPESA POR PROGRAMA DE TRABALHO
ADMINISTRAÇÃO DIRETA
Acumulado até 14/2018

Emitido em: 26-03-2019 10:16
R\$ 1,00

Anexo VI, da Lei 4.320/64

ESPECIFICAÇÃO	PROJETOS	ATIVIDADES	OPERAÇÕES ESPECIAIS	TOTAL
4343 - IMPLANTAÇÃO, IMPLEMENTAÇÃO E FORTALECIMENTO DAS AÇÕES EDUCACIONAIS	0,00	14.384.397,96	0,00	14.384.397,96
4346 - EXPANSÃO E MELHORIA DA QUALIDADE DA EDUCAÇÃO BÁSICA	0,00	37.681.295,25	0,00	37.681.295,25
812 - DESPORTO COMUNITÁRIO	0,00	65.428.867,50	0,00	65.428.867,50
0004 - ADMINISTRAÇÃO	0,00	65.428.867,50	0,00	65.428.867,50
2500 - GESTÃO DE PESSOAS	0,00	65.428.867,50	0,00	65.428.867,50
813 - LAZER	7.039.503,41	0,00	0,00	7.039.503,41
0203 - EDUCAÇÃO E FORMAÇÃO PROFISSIONAL	7.039.503,41	0,00	0,00	7.039.503,41
3368 - CONSTRUÇÃO DE QUADRAS ESCOLARES	7.039.503,41	0,00	0,00	7.039.503,41
Total da UO	65.139.825,85	713.519.545,58	0,00	778.659.371,43
Total do Órgão	65.139.825,85	713.519.545,58	0,00	778.659.371,43
21000 - SECRETARIA DE ESTADO DA FAZENDA - SEFAZ				
21000018 - SECRETARIA DE ESTADO DA FAZENDA				
04 - ADMINISTRAÇÃO	0,00	236.982.220,40	0,00	236.982.220,40
122 - ADMINISTRAÇÃO GERAL	0,00	205.884.880,36	0,00	205.884.880,36
0004 - ADMINISTRAÇÃO	0,00	205.884.880,36	0,00	205.884.880,36
2001 - MANUTENÇÃO DAS ATIVIDADES DO ÓRGÃO	0,00	10.751.941,03	0,00	10.751.941,03
2500 - GESTÃO DE PESSOAS	0,00	195.132.939,33	0,00	195.132.939,33
123 - ADMINISTRAÇÃO FINANCEIRA	0,00	4.246.497,27	0,00	4.246.497,27
0004 - ADMINISTRAÇÃO	0,00	4.246.497,27	0,00	4.246.497,27
2148 - MANUTENÇÃO DA SUPERINTENDÊNCIA DO TESOURO ESTADUAL	0,00	4.246.497,27	0,00	4.246.497,27
126 - TECNOLOGIA DA INFORMAÇÃO	0,00	13.107.432,81	0,00	13.107.432,81
0004 - ADMINISTRAÇÃO	0,00	13.107.432,81	0,00	13.107.432,81
2404 - MANUTENÇÃO DA COORDENADORIA SETORIAL DE TECNOLOGIA DE INFORMÁTICA E INFORMAÇÃO	0,00	13.107.432,81	0,00	13.107.432,81
129 - ADMINISTRAÇÃO DE RECEITAS	0,00	13.743.409,96	0,00	13.743.409,96
0004 - ADMINISTRAÇÃO	0,00	13.331.983,96	0,00	13.331.983,96
2146 - MANUTENÇÃO DA SUPERINTENDÊNCIA DA RECEITA ESTADUAL	0,00	13.331.983,96	0,00	13.331.983,96
0005 - ADMINISTRAÇÃO FINANCEIRA	0,00	411.426,00	0,00	411.426,00
2145 - MANUTENÇÃO DO PROGRAMA DE COMUNICAÇÃO E EDUCAÇÃO FISCAL	0,00	411.426,00	0,00	411.426,00
Total da UO	0,00	236.982.220,40	0,00	236.982.220,40
Total do Órgão	0,00	236.982.220,40	0,00	236.982.220,40



GOVERNO DO ESTADO DE ALAGOAS
DEMONSTRATIVO DA EXECUÇÃO DA DESPESA POR PROGRAMA DE TRABALHO
ADMINISTRAÇÃO DIRETA
Acumulado até 14/2018

Emitido em: 26-03-2019 10:16
R\$ 1,00

Anexo VI, da Lei 4.320/64

ESPECIFICAÇÃO	PROJETOS	ATIVIDADES	OPERAÇÕES ESPECIAIS	TOTAL
23000 - SECRETARIA DE ESTADO DO MEIO AMBIENTE E DOS RECURSOS HIDRICOS - SEMARH				
23000032 - SECRETARIA DE ESTADO DO MEIO AMBIENTE E DOS RECURSOS HIDRICOS				
18 - GESTÃO AMBIENTAL	146.733,49	3.116.034,49	0,00	3.262.767,98
122 - ADMINISTRAÇÃO GERAL	0,00	3.116.034,49	0,00	3.116.034,49
0004 - ADMINISTRAÇÃO	0,00	3.116.034,49	0,00	3.116.034,49
2001 - MANUTENÇÃO DAS ATIVIDADES DO ÓRGÃO	0,00	381.732,22	0,00	381.732,22
2500 - GESTÃO DE PESSOAS	0,00	2.734.302,27	0,00	2.734.302,27
541 - PRESERVAÇÃO E CONSERVAÇÃO AMBIENTAL	146.733,49	0,00	0,00	146.733,49
0218 - RECURSOS HIDRICOS E MEIO AMBIENTE	146.733,49	0,00	0,00	146.733,49
3119 - IMPLEMENTAÇÃO DA POLÍTICA DE EDUCAÇÃO AMBIENTAL	2.405,00	0,00	0,00	2.405,00
3134 - IMPLANTAÇÃO DA POLÍTICA ESTADUAL DE RESÍDUOS SÓLIDOS	125.339,24	0,00	0,00	125.339,24
3481 - DESENVOLVIMENTO DA POLÍTICA AMBIENTAL ESTADUAL	18.989,25	0,00	0,00	18.989,25
Total da UO	146.733,49	3.116.034,49	0,00	3.262.767,98
Total do Órgão	146.733,49	3.116.034,49	0,00	3.262.767,98
24000 - SECRETARIA DE ESTADO DA MULHER E DOS DIREITOS HUMANOS - SEMUDH				
24000037 - SECRETARIA DE ESTADO DA MULHER E DOS DIREITOS HUMANOS				
14 - DIREITOS DA CIDADANIA	1.606.794,34	5.683.683,08	0,00	7.290.477,42
122 - ADMINISTRAÇÃO GERAL	104.995,53	5.683.683,08	0,00	5.788.678,61
0004 - ADMINISTRAÇÃO	0,00	5.683.683,08	0,00	5.683.683,08
2001 - MANUTENÇÃO DAS ATIVIDADES DO ÓRGÃO	0,00	2.903.548,93	0,00	2.903.548,93
2500 - GESTÃO DE PESSOAS	0,00	2.780.134,15	0,00	2.780.134,15
0220 - PLANEJAMENTO E GESTÃO PARTICIPATIVOS E INOVADORES	104.995,53	0,00	0,00	104.995,53
3079 - MODERNIZAÇÃO DA SEMUDH	104.995,53	0,00	0,00	104.995,53
242 - ASSISTÊNCIA AO PORTADOR DE DEFICIÊNCIA	306.222,48	0,00	0,00	306.222,48
0206 - DIREITOS HUMANOS E CIDADANIA	306.222,48	0,00	0,00	306.222,48
3028 - APOIO ÀS ENTIDADES QUE ATENDEM AS PESSOAS COM DEFICIÊNCIA EM ALAGOAS	72.999,73	0,00	0,00	72.999,73
3036 - CRIAÇÃO DO BANCO DE DOAÇÕES DE ÓRTESES E PRÓTESES PARA PCD	233.222,75	0,00	0,00	233.222,75
422 - DIREITOS INDIVIDUAIS, COLETIVOS E DIFUSOS	1.195.576,33	0,00	0,00	1.195.576,33
0206 - DIREITOS HUMANOS E CIDADANIA	1.195.576,33	0,00	0,00	1.195.576,33
3042 - ATENÇÃO À PESSOA COM DEFICIÊNCIA (PCD) EM ALAGOAS	78.298,87	0,00	0,00	78.298,87
3066 - FORTALECIMENTO DE CONSELHOS E COMITÊS	43.164,54	0,00	0,00	43.164,54





GOVERNO DO ESTADO DE ALAGOAS
DEMONSTRATIVO DA EXECUÇÃO DA DESPESA POR PROGRAMA DE TRABALHO
ADMINISTRAÇÃO DIRETA
Acumulado até 14/2018

Emitido em: 26-03-2019 10:16
R\$ 1,00

Anexo VI, da Lei 4.320/64

ESPECIFICAÇÃO	PROJETOS	ATIVIDADES	OPERAÇÕES ESPECIAIS	TOTAL
3070 - IMPLEMENTAÇÃO DE CAMPANHAS EDUCATIVAS E PREVENTIVAS	42.263,94	0,00	0,00	42.263,94
3090 - IMPLEMENTAÇÃO E FORTALECIMENTO DA REDE DE ATENDIMENTO À MULHER E MINORIA	107.612,85	0,00	0,00	107.612,85
3093 - INSERÇÃO SOCIOECONÔMICA E EMPODERAMENTO DAS MULHERES E COMUNIDADES VULNERÁVEIS E TRADICIONAIS	924.236,13	0,00	0,00	924.236,13
Total da UO	1.606.794,34	5.683.683,08	0,00	7.290.477,42
Total do Órgão	1.606.794,34	5.683.683,08	0,00	7.290.477,42
26000 - SECRETARIA DE ESTADO DA INFRAESTRUTURA - SEINFRA				
260000031 - SECRETARIA DE ESTADO DA INFRAESTRUTURA				
04 - ADMINISTRAÇÃO	0,00	7.965.485,56	0,00	7.965.485,56
122 - ADMINISTRAÇÃO GERAL	0,00	7.965.485,56	0,00	7.965.485,56
0004 - ADMINISTRAÇÃO	0,00	7.947.286,41	0,00	7.947.286,41
2001 - MANUTENÇÃO DAS ATIVIDADES DO ÓRGÃO	0,00	1.471.556,74	0,00	1.471.556,74
2500 - GESTÃO DE PESSOAS	0,00	6.475.729,67	0,00	6.475.729,67
0220 - PLANEJAMENTO E GESTÃO PARTICIPATIVOS E INOVADORES	0,00	18.199,15	0,00	18.199,15
4216 - MODERNIZAÇÃO DA SEINFRA	0,00	18.199,15	0,00	18.199,15
15 - URBANISMO	32.414.625,52	0,00	0,00	32.414.625,52
451 - INFRA-ESTRUTURA URBANA	30.059.968,86	0,00	0,00	30.059.968,86
0213 - INFRAESTRUTURA, LOGÍSTICA E TRANSPORTE	30.059.968,86	0,00	0,00	30.059.968,86
3247 - IMPLEMENTAÇÃO DE AÇÕES DE INFRAESTRUTURA E EQUIPAMENTOS PÚBLICOS NOS MUNICÍPIOS	30.059.968,86	0,00	0,00	30.059.968,86
695 - TURISMO	2.354.656,66	0,00	0,00	2.354.656,66
0216 - INDÚSTRIA, ENERGIA E TURISMO	2.354.656,66	0,00	0,00	2.354.656,66
3286 - CONSTRUÇÃO DO NOVO MARCO REFERENCIAL DE MACEIÓ	2.354.656,66	0,00	0,00	2.354.656,66
16 - HABITAÇÃO	3.314.210,79	0,00	0,00	3.314.210,79
482 - HABITAÇÃO URBANA	3.314.210,79	0,00	0,00	3.314.210,79
0214 - HABITAÇÃO E MOBILIDADE URBANA	3.314.210,79	0,00	0,00	3.314.210,79
3231 - CONSTRUÇÃO DE HABITAÇÕES DE INTERESSE SOCIAL	2.261.306,92	0,00	0,00	2.261.306,92
3237 - MELHORIA DAS UNIDADES HABITACIONAIS	537.089,97	0,00	0,00	537.089,97
3242 - URBANIZAÇÃO, REGULARIZAÇÃO E INTEGRAÇÃO ASSENTAMENTOS PRECÁRIOS	515.813,90	0,00	0,00	515.813,90
17 - SANEAMENTO	53.076.428,87	0,00	0,00	53.076.428,87





GOVERNO DO ESTADO DE ALAGOAS
DEMONSTRATIVO DA EXECUÇÃO DA DESPESA POR PROGRAMA DE TRABALHO
ADMINISTRAÇÃO DIRETA
Acumulado até 14/2018

Emitido em: 26-03-2019 10:16
R\$ 1,00

Anexo VI, da Lei 4.320/64

ESPECIFICAÇÃO	PROJETOS	ATIVIDADES	OPERAÇÕES ESPECIAIS	TOTAL
512 - SANEAMENTO BÁSICO URBANO	53.076.428,87	0,00	0,00	53.076.428,87
0205 - SAÚDE	2.012.813,22	0,00	0,00	2.012.813,22
3256 - IMPLANTACAO DA INFRAESTRUTURA DE ABASTECIMENTO DE AGUA DO ESTADO	1.701,22	0,00	0,00	1.701,22
3264 - IMPLANTACAO DO SISTEMA DE ESGOTAMENTO SANITARIO DE ALAGOAS	2.011.112,00	0,00	0,00	2.011.112,00
0213 - INFRAESTRUTURA, LOGÍSTICA E TRANSPORTE	51.063.615,65	0,00	0,00	51.063.615,65
3256 - IMPLANTACÃO DA INFRAESTRUTURA DE ABASTECIMENTO DE ÁGUA DO ESTADO	34.961.130,54	0,00	0,00	34.961.130,54
3264 - IMPLANTACÃO DO SISTEMA DE ESGOTAMENTO SANITARIO DE ALAGOAS	16.102.485,11	0,00	0,00	16.102.485,11
18 - GESTÃO AMBIENTAL	176.783.820,44	0,00	0,00	176.783.820,44
542 - CONTROLE AMBIENTAL	1.162.523,00	0,00	0,00	1.162.523,00
0213 - INFRAESTRUTURA, LOGÍSTICA E TRANSPORTE	1.162.523,00	0,00	0,00	1.162.523,00
3278 - IMPLANTACÃO DE SISTEMAS DE DRENAGEM DE ÁGUAS PLUVIAIS	1.162.523,00	0,00	0,00	1.162.523,00
544 - RECURSOS HÍDRICOS	171.871.297,44	0,00	0,00	171.871.297,44
0218 - RECURSOS HÍDRICOS E MEIO AMBIENTE	171.871.297,44	0,00	0,00	171.871.297,44
3251 - CONSTRUÇÃO DO CANAL DO SERTÃO ALAGOANO E SEUS INVESTIMENTOS ASSOCIADOS COMPLEMENTARES	171.871.297,44	0,00	0,00	171.871.297,44
607 - IRRIGAÇÃO	3.750.000,00	0,00	0,00	3.750.000,00
0210 - AGRICULTURA FAMILIAR E PESCA	3.750.000,00	0,00	0,00	3.750.000,00
3269 - IMPLEMENTAÇÃO DE PERÍMETROS DE IRRIGAÇÃO	3.750.000,00	0,00	0,00	3.750.000,00
Total da UO	265.589.085,62	7.965.485,56	0,00	273.554.571,18
Total do Órgão	265.589.085,62	7.965.485,56	0,00	273.554.571,18
27000 - SECRETARIA DE ESTADO DA SAÚDE - SESAU				
2700023 - SECRETARIA DE ESTADO DA SAÚDE				
10 - SAÚDE	0,00	2.245.391,84	0,00	2.245.391,84
123 - ADMINISTRAÇÃO FINANCEIRA	0,00	2.245.391,84	0,00	2.245.391,84
0005 - ADMINISTRAÇÃO FINANCEIRA	0,00	2.245.391,84	0,00	2.245.391,84
4116 - PARTICIPAÇÃO NO CAPITAL SOCIAL DO LIFAL	0,00	2.245.391,84	0,00	2.245.391,84
Total da UO	0,00	2.245.391,84	0,00	2.245.391,84
27000524 - FUNDO ESTADUAL DE SAÚDE				
10 - SAÚDE	57.861.614,55	287.173.062,58	0,00	345.034.677,13
122 - ADMINISTRAÇÃO GERAL	0,00	216.933.288,42	0,00	216.933.288,42
0004 - ADMINISTRAÇÃO	0,00	216.933.288,42	0,00	216.933.288,42





GOVERNO DO ESTADO DE ALAGOAS
DEMONSTRATIVO DA EXECUÇÃO DA DESPESA POR PROGRAMA DE TRABALHO
ADMINISTRAÇÃO DIRETA
Acumulado até 14/2018

Emitido em: 26-03-2019 10:16
R\$ 1,00

Anexo VI, da Lei 4.320/64

ESPECIFICAÇÃO	PROJETOS	ATIVIDADES	OPERAÇÕES ESPECIAIS	TOTAL
2001 - MANUTENÇÃO DAS ATIVIDADES DO ÓRGÃO	0,00	1.719,50	0,00	1.719,50
2500 - GESTÃO DE PESSOAS	0,00	2.16.931.568,92	0,00	216.931.568,92
301 - ATENÇÃO BÁSICA	0,00	256.126,50	0,00	256.126,50
0205 - SAÚDE	0,00	256.126,50	0,00	256.126,50
4319 - QUALIFICAÇÃO DA ATENÇÃO PRIMÁRIA COMO ORDENADORA DAS REDES DE ATENÇÃO À SAÚDE - RAS	0,00	256.126,50	0,00	256.126,50
302 - ASSISTÊNCIA HOSPITALAR E AMBULATORIAL	57.861.614,55	23.550.689,87	0,00	81.412.304,42
0205 - SAÚDE	57.861.614,55	23.550.689,87	0,00	81.412.304,42
3490 - CONSTRUÇÃO DE UNIDADES DE SAÚDE	57.861.614,55	0,00	0,00	57.861.614,55
4286 - IMPLEMENTAÇÃO DO SERVIÇO DE TRANSPORTE SANITÁRIO	0,00	21.450.000,00	0,00	21.450.000,00
4347 - QUALIFICAÇÃO DA ASSISTÊNCIA DE MÉDIA E ALTA COMPLEXIDADE NO ESTADO	0,00	1.107.371,97	0,00	1.107.371,97
4348 - IMPLEMENTAÇÃO DA REDE DE ATENÇÃO À SAÚDE NO ESTADO	0,00	993.317,90	0,00	993.317,90
303 - SUPORTE PROFILÁTICO E TERAPÊUTICO	0,00	9.437.245,72	0,00	9.437.245,72
0205 - SAÚDE	0,00	9.437.245,72	0,00	9.437.245,72
4349 - AMPLIAÇÃO DO ACESSO À ASSISTÊNCIA FARMACÊUTICA	0,00	9.437.245,72	0,00	9.437.245,72
846 - OUTROS ENCARGOS ESPECIAIS	0,00	36.995.712,07	0,00	36.995.712,07
0004 - ADMINISTRAÇÃO	0,00	36.995.712,07	0,00	36.995.712,07
2500 - GESTÃO DE PESSOAS	0,00	36.995.712,07	0,00	36.995.712,07
Total da UO	57.861.614,55	287.173.062,58	0,00	345.034.677,13
Total do Órgão	57.861.614,55	289.418.454,42	0,00	347.280.068,97
28000 - SECRETARIA DE ESTADO DO TRABALHO E EMPREGO - SETE				
28000027 - SECRETARIA DE ESTADO DO TRABALHO E EMPREGO				
11 - TRABALHO	1.477.618,85	3.582.453,20	0,00	5.060.072,05
122 - ADMINISTRAÇÃO GERAL	0,00	3.582.453,20	0,00	3.582.453,20
0004 - ADMINISTRAÇÃO	0,00	3.582.453,20	0,00	3.582.453,20
2001 - MANUTENÇÃO DAS ATIVIDADES DO ÓRGÃO	0,00	1.070.184,35	0,00	1.070.184,35
2500 - GESTÃO DE PESSOAS	0,00	2.512.268,85	0,00	2.512.268,85
332 - RELAÇÕES DE TRABALHO	424.600,00	0,00	0,00	424.600,00
0203 - EDUCAÇÃO E FORMAÇÃO PROFISSIONAL	10.000,00	0,00	0,00	10.000,00
3333 - QUALIFICAÇÃO PROFISSIONAL DOS REEDUCANDOS	10.000,00	0,00	0,00	10.000,00
0212 - INCLUSÃO PRODUTIVA (APLS E COMÉRCIO POPULAR)	414.600,00	0,00	0,00	414.600,00





GOVERNO DO ESTADO DE ALAGOAS
DEMONSTRATIVO DA EXECUÇÃO DA DESPESA POR PROGRAMA DE TRABALHO
ADMINISTRAÇÃO DIRETA
Acumulado até 14/2018

Emitido em: 26-03-2019 10:16
R\$ 1,00

Anexo VI, da Lei 4.320/64

ESPECIFICAÇÃO	PROJETOS	ATIVIDADES	OPERAÇÕES ESPECIAIS	TOTAL
3338 - QUALIFICAÇÃO DE JOVENS EM EMPREENDEDORISMO	414.600,00	0,00	0,00	414.600,00
333 - EMPREGABILIDADE	5.141,95	0,00	0,00	5.141,95
0203 - EDUCAÇÃO E FORMAÇÃO PROFISSIONAL	5.141,95	0,00	0,00	5.141,95
3315 - QUALIFICAÇÃO DOS TRABALHADORES	5.141,95	0,00	0,00	5.141,95
334 - FOMENTO AO TRABALHO	1.047.876,90	0,00	0,00	1.047.876,90
0212 - INCLUSÃO PRODUTIVA (APLS E COMÉRCIO POPULAR)	923.650,86	0,00	0,00	923.650,86
3208 - APOIO AOS GRUPOS ECONÔMICOS SOLIDÁRIOS	41.826,36	0,00	0,00	41.826,36
3309 - APOIO AOS TRABALHADORES DE CANA-DE-AÇÚCAR	881.824,50	0,00	0,00	881.824,50
0220 - PLANEJAMENTO E GESTÃO PARTICIPATIVOS E INOVADORES	124.226,04	0,00	0,00	124.226,04
3279 - REESTRUTURAÇÃO E MODERNIZAÇÃO DOS POSTOS DE ATENDIMENTO DO SINE	124.226,04	0,00	0,00	124.226,04
Total da UO	1.477.618,85	3.582.453,20	0,00	5.060.072,05
Total do Órgão	1.477.618,85	3.582.453,20	0,00	5.060.072,05
29000 - SECRETARIA DE ESTADO DO DESENVOLVIMENTO ECONÔMICO E TURISMO - SEDETUR				
29000028 - SECRETARIA DE ESTADO DO DESENVOLVIMENTO ECONÔMICO E TURISMO				
04 - ADMINISTRAÇÃO	421.809,70	5.534.000,00	0,00	5.955.809,70
122 - ADMINISTRAÇÃO GERAL	421.809,70	0,00	0,00	421.809,70
0220 - PLANEJAMENTO E GESTÃO PARTICIPATIVOS E INOVADORES	421.809,70	0,00	0,00	421.809,70
3311 - MODERNIZAÇÃO DA GESTÃO DA SEDETUR	19.889,54	0,00	0,00	19.889,54
3399 - MODERNIZAÇÃO DA SEDETUR	401.920,16	0,00	0,00	401.920,16
123 - ADMINISTRAÇÃO FINANCEIRA	0,00	5.534.000,00	0,00	5.534.000,00
0005 - ADMINISTRAÇÃO FINANCEIRA	0,00	5.534.000,00	0,00	5.534.000,00
4332 - PARTICIPAÇÃO NO CAPITAL SOCIAL DA AFAL	0,00	5.534.000,00	0,00	5.534.000,00
15 - URBANISMO	0,00	0,00	0,00	0,00
451 - INFRA-ESTRUTURA URBANA	0,00	0,00	0,00	0,00
0216 - INDÚSTRIA, ENERGIA E TURISMO	0,00	0,00	0,00	0,00
4226 - AMPLIAÇÃO E MELHORIA DA INFRAESTRUTURA TURÍSTICA	0,00	0,00	0,00	0,00
22 - INDÚSTRIA	2.625,00	7.723,07	0,00	10.348,07
661 - PROMOÇÃO INDUSTRIAL	2.625,00	0,00	0,00	2.625,00
0216 - INDÚSTRIA, ENERGIA E TURISMO	2.625,00	0,00	0,00	2.625,00
3435 - FORTALECIMENTO EMPRESARIAL	2.625,00	0,00	0,00	2.625,00
663 - MINERAÇÃO	0,00	7.723,07	0,00	7.723,07



GOVERNO DO ESTADO DE ALAGOAS
DEMONSTRATIVO DA EXECUÇÃO DA DESPESA POR PROGRAMA DE TRABALHO
ADMINISTRAÇÃO DIRETA
Acumulado até 14/2018

Emitido em: 26-03-2019 10:16
R\$ 1,00

Anexo VI, da Lei 4.320/64

ESPECIFICAÇÃO	PROJETOS	ATIVIDADES	OPERAÇÕES ESPECIAIS	TOTAL
0216 - INDÚSTRIA, ENERGIA E TURISMO	0,00	7.723,07	0,00	7.723,07
4238 - ELABORAÇÃO DE ESTUDOS TÉCNICOS NA ÁREA DE MINERAÇÃO	0,00	7.723,07	0,00	7.723,07
23 - COMÉRCIO E SERVIÇOS	50.235,80	12.462.575,56	0,00	12.512.811,36
122 - ADMINISTRAÇÃO GERAL	0,00	11.847.658,56	0,00	11.847.658,56
0004 - ADMINISTRAÇÃO	0,00	11.847.658,56	0,00	11.847.658,56
2001 - MANUTENÇÃO DAS ATIVIDADES DO ÓRGÃO	0,00	5.726.989,92	0,00	5.726.989,92
2500 - GESTÃO DE PESSOAS	0,00	6.120.668,64	0,00	6.120.668,64
691 - PROMOÇÃO COMERCIAL	43.410,80	598.800,00	0,00	642.210,80
0212 - INCLUSÃO PRODUTIVA (APLS E COMÉRCIO POPULAR)	43.410,80	598.800,00	0,00	642.210,80
3400 - FORTALECIMENTO E APOIO AO DESENVOLVIMENTO DE CADEIAS PRODUTIVAS E ARRANJOS PRODUTIVOS	43.410,80	0,00	0,00	43.410,80
4240 - APOIO A COMERCIALIZAÇÃO DO ARTESANATO ALAGOANO POR MEIO DA CONSOLIDAÇÃO DA MARCA ALAGOAS A MÃO	0,00	598.800,00	0,00	598.800,00
692 - COMERCIALIZAÇÃO	0,00	9.777,00	0,00	9.777,00
0212 - INCLUSÃO PRODUTIVA (APLS E COMÉRCIO POPULAR)	0,00	9.777,00	0,00	9.777,00
4230 - FORTALECIMENTO DOS MICRO E PEQUENOS NEGÓCIOS	0,00	9.777,00	0,00	9.777,00
695 - TURISMO	6.825,00	6.340,00	0,00	13.165,00
0216 - INDÚSTRIA, ENERGIA E TURISMO	6.825,00	6.340,00	0,00	13.165,00
3396 - APOIO À IMPLEMENTAÇÃO DO SISTEMA NACIONAL DE CADASTRO DE EMPRESAS E PROFISSIONAIS DO SETOR DE TURISMO	3.300,00	0,00	0,00	3.300,00
3398 - APOIAR E/OU EXECUTAR PROJETOS E AÇÕES DE CAPACITAÇÃO DA MÃO DE OBRA E DA QUALIFICAÇÃO DOS SERVIÇOS TURÍSTICOS LOCAIS E TAMBÉM DE AGENTES/OPERADORES NACIONAIS E INTERNACIONAIS	3.525,00	0,00	0,00	3.525,00
4225 - VIABILIZAR RECURSOS DO PRODETUR PARA DESENVOLVIMENTO DAS REGIÕES	0,00	840,00	0,00	840,00
4236 - INCREMENTAR O SEGMENTO DE NEGÓCIOS E EVENTOS EM ALAGOAS	0,00	5.500,00	0,00	5.500,00
25 - ENERGIA	0,00	0,00	0,00	0,00
752 - ENERGIA ELÉTRICA	0,00	0,00	0,00	0,00
0216 - INDÚSTRIA, ENERGIA E TURISMO	0,00	0,00	0,00	0,00
4231 - ELABORAÇÃO DE ESTUDOS TÉCNICOS NA ÁREA DE ENERGIA	0,00	0,00	0,00	0,00
Total da UO	474.670,50	18.004.298,63	0,00	18.478.969,13
Total do Órgão	474.670,50	18.004.298,63	0,00	18.478.969,13





GOVERNO DO ESTADO DE ALAGOAS
DEMONSTRATIVO DA EXECUÇÃO DA DESPESA POR PROGRAMA DE TRABALHO
ADMINISTRAÇÃO DIRETA
Acumulado até 14/2018

Emitido em: 26-03-2019 10:16
R\$ 1,00

Anexo VI, da Lei 4.320/64

ESPECIFICAÇÃO	PROJETOS	ATIVIDADES	OPERAÇÕES ESPECIAIS	TOTAL
30000 - SECRETARIA DE ESTADO DE PREVENÇÃO À VIOLÊNCIA - SEPREV				
30000041 - SECRETARIA DE ESTADO DE PREVENÇÃO À VIOLÊNCIA				
14 - DIREITOS DA CIDADANIA	44.710,84	55.933.549,71	0,00	55.978.260,55
121 - PLANEJAMENTO E ORÇAMENTO	0,00	23.899.209,34	0,00	23.899.209,34
0004 - ADMINISTRAÇÃO	0,00	23.899.209,34	0,00	23.899.209,34
2130 - MANUTENÇÃO DO NEAS	0,00	23.899.209,34	0,00	23.899.209,34
122 - ADMINISTRAÇÃO GERAL	44.710,84	19.765.206,01	0,00	19.809.916,85
0004 - ADMINISTRAÇÃO	0,00	19.765.206,01	0,00	19.765.206,01
2001 - MANUTENÇÃO DAS ATIVIDADES DO ÓRGÃO	0,00	16.654.302,15	0,00	16.654.302,15
2500 - GESTÃO DE PESSOAS	0,00	3.110.903,86	0,00	3.110.903,86
0220 - PLANEJAMENTO E GESTÃO PARTICIPATIVOS E INOVADORES	44.710,84	0,00	0,00	44.710,84
3438 - MODERNIZAÇÃO DA SEPREV	44.710,84	0,00	0,00	44.710,84
244 - ASSISTÊNCIA COMUNITÁRIA	0,00	9.064.024,86	0,00	9.064.024,86
0208 - ASSISTÊNCIA SOCIAL COM COMBATE A POBREZA, MISÉRIA E INCLUSÃO SOCIAL	0,00	9.064.024,86	0,00	9.064.024,86
4129 - IMPLEMENTAÇÃO E FORTALECIMENTO DA REDE ACOLHE ALAGOAS	0,00	9.064.024,86	0,00	9.064.024,86
422 - DIREITOS INDIVIDUAIS, COLETIVOS E DIFUSOS	0,00	3.205.109,50	0,00	3.205.109,50
0206 - DIREITOS HUMANOS E CIDADANIA	0,00	3.205.109,50	0,00	3.205.109,50
4122 - FORTALECIMENTO DA POLÍTICA DE PREVENÇÃO AO USO E ABUSO DE ALCOOL E OUTRAS DROGAS	0,00	3.205.109,50	0,00	3.205.109,50
Total da UO	44.710,84	55.933.549,71	0,00	55.978.260,55
Total do Órgão	44.710,84	55.933.549,71	0,00	55.978.260,55
34000 - SECRETARIA DE ESTADO DE RESSOCIALIZAÇÃO E INCLUSÃO SOCIAL - SERIS				
34000051 - SECRETARIA DE ESTADO DE RESSOCIALIZAÇÃO E INCLUSÃO SOCIAL				
06 - SEGURANÇA PÚBLICA	24.009,07	0,00	0,00	24.009,07
421 - CUSTÓDIA E REINTEGRAÇÃO SOCIAL	24.009,07	0,00	0,00	24.009,07
0221 - SEGURANÇA PÚBLICA E DEFESA SOCIAL	24.009,07	0,00	0,00	24.009,07
3480 - ATIVIDADES ASSISTENCIAIS E RESSOCIALIZADORES AOS REEDUCANDOS E EGRESSOS	24.009,07	0,00	0,00	24.009,07
14 - DIREITOS DA CIDADANIA	363.194,12	159.360.085,28	0,00	159.723.279,40
122 - ADMINISTRAÇÃO GERAL	363.194,12	159.360.085,28	0,00	159.723.279,40
0004 - ADMINISTRAÇÃO	0,00	159.360.085,28	0,00	159.360.085,28
2425 - MANUTENÇÃO DAS ATIVIDADES DO ÓRGÃO	0,00	97.764.815,34	0,00	97.764.815,34



GOVERNO DO ESTADO DE ALAGOAS
DEMONSTRATIVO DA EXECUÇÃO DA DESPESA POR PROGRAMA DE TRABALHO
 ADMINISTRAÇÃO DIRETA
 Acumulado até 14/2018

Emitido em: 26-03-2019 10:16
 R\$ 1,00

Anexo VI, da Lei 4.320/64

ESPECIFICAÇÃO	PROJETOS	ATIVIDADES	OPERAÇÕES ESPECIAIS	TOTAL
2500 - GESTÃO DE PESSOAS	0,00	61.595.269,94	0,00	61.595.269,94
0220 - PLANEJAMENTO E GESTÃO PARTICIPATIVOS E INOVADORES	363.194,12	0,00	0,00	363.194,12
3213 - MODERNIZAÇÃO DA SERIS	363.194,12	0,00	0,00	363.194,12
Total da UO	387.203,19	159.360.085,28	0,00	159.747.288,47
Total do Órgão	387.203,19	159.360.085,28	0,00	159.747.288,47
35000 - SECRETARIA DE ESTADO DE TRANSPORTE E DESENVOLVIMENTO URBANO - SETRAND				
35000032 - SECRETARIA DE ESTADO DE TRANSPORTE E DESENVOLVIMENTO URBANO				
26 - TRANSPORTES	208.547.407,64	3.859.752,43	0,00	212.407.160,07
122 - ADMINISTRAÇÃO GERAL	46.989,73	3.859.752,43	0,00	3.906.742,16
0004 - ADMINISTRAÇÃO	0,00	3.859.752,43	0,00	3.859.752,43
2001 - MANUTENÇÃO DAS ATIVIDADES DO ÓRGÃO	0,00	843.252,07	0,00	843.252,07
2500 - GESTÃO DE PESSOAS	0,00	3.016.500,36	0,00	3.016.500,36
0220 - PLANEJAMENTO E GESTÃO PARTICIPATIVOS E INOVADORES	46.989,73	0,00	0,00	46.989,73
3418 - MODERNIZAÇÃO DA SETRAND	46.989,73	0,00	0,00	46.989,73
451 - INFRA-ESTRUTURA URBANA	75.960.297,42	0,00	0,00	75.960.297,42
0213 - INFRAESTRUTURA, LOGÍSTICA E TRANSPORTE	75.960.297,42	0,00	0,00	75.960.297,42
3282 - IMPLANTAÇÃO DE INFRAESTRUTURA DE MOBILIDADE E ACESSIBILIDADE DO ESTADO	16.731.769,03	0,00	0,00	16.731.769,03
DE ALAGOAS				
3300 - RECUPERAÇÃO DA INFRAESTRUTURA DE MOBILIDADE E ACESSIBILIDADE DO ESTADO	59.228.528,39	0,00	0,00	59.228.528,39
DE ALAGOAS				
453 - TRANSPORTES COLETIVOS URBANOS	1.244.851,14	0,00	0,00	1.244.851,14
0214 - HABITAÇÃO E MOBILIDADE URBANA	1.244.851,14	0,00	0,00	1.244.851,14
3239 - IMPLANTAÇÃO DA ESTRUTURA DE CORREDOR DE TRANSPORTE COLETIVO DE MASSA DA REGIÃO METROPOLITANA DE MACEIÓ	1.244.851,14	0,00	0,00	1.244.851,14
782 - TRANSPORTE RODOVIÁRIO	131.295.269,35	0,00	0,00	131.295.269,35
0213 - INFRAESTRUTURA, LOGÍSTICA E TRANSPORTE	131.295.269,35	0,00	0,00	131.295.269,35
3245 - IMPLANTAÇÃO DE INFRAESTRUTURA DE TRANSPORTE E LOGÍSTICA	91.849.696,29	0,00	0,00	91.849.696,29
3258 - RESTAURAÇÃO COM MELHORIAS DA RODOVIA AL 101 NORTE, TRECHO: MACEIÓ-PARIPUEIRA	7.335.704,90	0,00	0,00	7.335.704,90
3261 - RESTAURAÇÃO DA RODOVIA AL-430/435, TRECHO: SÃO LUIZ DO QUITUNDE-PASSO DE CAMARAGIBE-BARRA DE CAMARAGIBE	474.310,48	0,00	0,00	474.310,48





GOVERNO DO ESTADO DE ALAGOAS
DEMONSTRATIVO DA EXECUÇÃO DA DESPESA POR PROGRAMA DE TRABALHO
 ADMINISTRAÇÃO DIRETA
 Acumulado até 14/2018

Emitido em: 26-03-2019 10:16
 R\$ 1,00

Anexo VI, da Lei 4.320/64

ESPECIFICAÇÃO	PROJETOS	ATIVIDADES	OPERAÇÕES ESPECIAIS	TOTAL
3268 - IMPLANTAÇÃO DA RODOVIA AL-105, TRECHO: POV. CACHOEIRA DO MEIRIM-SÃO LUIZ DO QUITUNDE (FLAMENGUINHA)	652.557,45	0,00	0,00	652.557,45
3460 - PROGRAMA CONECTA ALAGOAS I	30.983.000,23	0,00	0,00	30.983.000,23
Total da UO	208.547.407,64	3.859.752,43	0,00	212.407.160,07
Total do Órgão	208.547.407,64	3.859.752,43	0,00	212.407.160,07
36000 - SECRETARIA DE ESTADO DO ESPORTE, LAZER E JUVENTUDE - SELAJ				
14 - DIREITOS DA CIDADANIA	0,00	12.786,00	0,00	12.786,00
422 - DIREITOS INDIVIDUAIS, COLETIVOS E DIFUSOS	0,00	12.786,00	0,00	12.786,00
0206 - DIREITOS HUMANOS E CIDADANIA	0,00	12.786,00	0,00	12.786,00
4157 - INCENTIVAR A FORMAÇÃO DE CONSELHOS MUNICIPAIS DE JUVENTUDE	0,00	2.786,00	0,00	2.786,00
4158 - APOIAR AÇÕES DE EMPODERAMENTO DA JUVENTUDE	0,00	10.000,00	0,00	10.000,00
27 - DESPORTO E LAZER	0,00	9.102.695,70	0,00	9.102.695,70
122 - ADMINISTRAÇÃO GERAL	0,00	2.336.530,36	0,00	2.336.530,36
0004 - ADMINISTRAÇÃO	0,00	2.336.530,36	0,00	2.336.530,36
2500 - GESTÃO DE PESSOAS	0,00	2.336.530,36	0,00	2.336.530,36
422 - DIREITOS INDIVIDUAIS, COLETIVOS E DIFUSOS	0,00	10.000,00	0,00	10.000,00
0206 - DIREITOS HUMANOS E CIDADANIA	0,00	10.000,00	0,00	10.000,00
4155 - REALIZAÇÃO DE CAMPANHAS DE CONSCIENTIZAÇÃO DA JUVENTUDE	0,00	10.000,00	0,00	10.000,00
811 - DESPORTO DE RENDIMENTO	0,00	2.351.746,00	0,00	2.351.746,00
0207 - CULTURA, ESPORTE E LAZER	0,00	2.351.746,00	0,00	2.351.746,00
4133 - IMPLANTAÇÃO DE PROGRAMA DE AÇÃO CONTINUADA PARA ENTIDADES ESPORTIVAS	0,00	2.331.976,00	0,00	2.331.976,00
4139 - PROMOÇÃO DE FÓRUM PERMANENTE DE GESTORES MUNICIPAIS DE ESPORTE	0,00	19.770,00	0,00	19.770,00
812 - DESPORTO COMUNITÁRIO	0,00	4.392.418,59	0,00	4.392.418,59
0004 - ADMINISTRAÇÃO	0,00	3.095.763,41	0,00	3.095.763,41
2435 - MANUTENÇÃO DAS ATIVIDADES DE ESPORTE, LAZER E JUVENTUDE	0,00	3.095.763,41	0,00	3.095.763,41
0207 - CULTURA, ESPORTE E LAZER	0,00	1.296.655,18	0,00	1.296.655,18
4150 - IMPLANTAÇÃO DE PROJETOS ESPORTIVOS SOCIAIS	0,00	684.155,18	0,00	684.155,18
4154 - DESENVOLVER O PROGRAMA NA BASE DO ESPORTE	0,00	612.500,00	0,00	612.500,00
813 - LAZER	0,00	12.000,75	0,00	12.000,75
0207 - CULTURA, ESPORTE E LAZER	0,00	12.000,75	0,00	12.000,75





GOVERNO DO ESTADO DE ALAGOAS
DEMONSTRATIVO DA EXECUÇÃO DA DESPESA POR PROGRAMA DE TRABALHO
ADMINISTRAÇÃO DIRETA
Acumulado até 14/2018

Emitido em: 26-03-2019 10:16
R\$ 1,00

Anexo VI, da Lei 4.320/64

ESPECIFICAÇÃO	PROJETOS	ATIVIDADES	OPERAÇÕES ESPECIAIS	TOTAL
4160 - IMPLANTAÇÃO DO PROJETO TORCIDA JOVEM	0,00	10.000,00	0,00	10.000,00
4161 - REFORMA E MODERNIZAÇÃO DO ESTÁDIO REI PELÉ	0,00	2.000,75	0,00	2.000,75
Total da UO	0,00	9.115.481,70	0,00	9.115.481,70
Total do Órgão	0,00	9.115.481,70	0,00	9.115.481,70
91000 - ENCARGOS GERAIS DO ESTADO				
27000524 - FUNDO ESTADUAL DE SAÚDE				
10 - SAÚDE	0,00	2.000.000,00	0,00	2.000.000,00
122 - ADMINISTRAÇÃO GERAL	0,00	2.000.000,00	0,00	2.000.000,00
0004 - ADMINISTRAÇÃO	0,00	2.000.000,00	0,00	2.000.000,00
2021 - ENCARGOS CENTRALIZADOS - SAÚDE	0,00	2.000.000,00	0,00	2.000.000,00
Total da UO	0,00	2.000.000,00	0,00	2.000.000,00
91000997 - ENCARGOS GERAIS DO ESTADO - RECURSOS SOB SUPERVISÃO DA SEFAZ				
04 - ADMINISTRAÇÃO	0,00	96.102.563,18	0,00	96.102.563,18
122 - ADMINISTRAÇÃO GERAL	0,00	96.102.563,18	0,00	96.102.563,18
0004 - ADMINISTRAÇÃO	0,00	96.102.563,18	0,00	96.102.563,18
2057 - ENCARGOS CENTRALIZADO DA ADMINISTRAÇÃO GERAL	0,00	96.102.563,18	0,00	96.102.563,18
12 - EDUCAÇÃO	0,00	462.070.477,39	0,00	462.070.477,39
272 - PREVIDÊNCIA DO REGIME ESTATUTÁRIO	0,00	462.070.477,39	0,00	462.070.477,39
0000 - PROGRAMAS ESPECIAIS	0,00	462.070.477,39	0,00	462.070.477,39
2483 - ENCARGOS CENTRALIZADO DA EDUCAÇÃO P/FUNDO FINANCEIRO	0,00	462.070.477,39	0,00	462.070.477,39
28 - ENCARGOS ESPECIAIS	0,00	837.091.479,47	641.443.762,80	1.478.535.242,27
843 - SERVIÇO DA DÍVIDA INTERNA	0,00	0,00	550.525.461,79	550.525.461,79
0000 - PROGRAMAS ESPECIAIS	0,00	0,00	550.525.461,79	550.525.461,79
0081 - PRECATÓRIOS, ACORDOS E DECISÕES JUDICIAIS	0,00	0,00	1.940.894,96	1.940.894,96
0098 - SERVIÇOS DA DÍVIDA PÚBLICA INTERNA DO ESTADO DE ALAGOAS	0,00	0,00	548.584.566,83	548.584.566,83
846 - OUTROS ENCARGOS ESPECIAIS	0,00	837.091.479,47	90.918.301,01	928.009.780,48
0000 - PROGRAMAS ESPECIAIS	0,00	837.091.479,47	90.918.301,01	928.009.780,48
0100 - SERVIÇOS DA DÍVIDA PÚBLICA EXTERNA DO ESTADO DE ALAGOAS	0,00	0,00	90.918.301,01	90.918.301,01
2472 - CONTRIBUIÇÃO SUPLEMENTAR DO PODER EXECUTIVO PARA O FUNDO FINANCEIRO	0,00	390.901.315,92	0,00	390.901.315,92
2473 - CONTRIBUIÇÃO SUPLEMENTAR DO PODER EXECUTIVO PARA O FUNDO MILITAR	0,00	446.190.163,55	0,00	446.190.163,55
Total da UO	0,00	1.395.264.520,04	641.443.762,80	2.036.708.282,84



GOVERNO DO ESTADO DE ALAGOAS
DEMONSTRATIVO DA EXECUÇÃO DA DESPESA POR PROGRAMA DE TRABALHO
ADMINISTRAÇÃO DIRETA
Acumulado até 14/2018

Emitido em: 26-03-2019 10:16
R\$ 1,00

Anexo VI, da Lei 4.320/64

ESPECIFICAÇÃO	PROJETOS	ATIVIDADES	OPERAÇÕES ESPECIAIS	TOTAL
Total do Órgão	0,00	1.397.264.520,04	641.443.762,80	2.038.708.282,84
Total Geral	743.516.642,12	5.265.248.718,11	641.510.980,96	6.650.276.341,19

FONTE: Siate-AL / SEFAZ-AL



GOVERNO DO ESTADO DE ALAGOAS
DEMONSTRATIVO DE FUNÇÕES, SUBFUNÇÕES E PROGRAMAS
ADMINISTRAÇÃO DIRETA
Acumulado até 14/2018

Emitido em: 26-03-2019 10:17
R\$ 1,00

Anexo VII, da Lei 4.320/64

FUNÇÃO/SUBFUNÇÃO/PROGRAMA	PROJETOS	ATIVIDADES	OPERAÇÕES ESPECIAIS	TOTAL
01 - LEGISLATIVA	426.534,20	316.877.486,37	0,00	317.304.020,57
032 - CONTROLE EXTERNO	426.534,20	107.258.217,46	0,00	107.684.751,66
0002 - FISCALIZAÇÃO FINANCEIRA E ORÇAMENTÁRIA EXTERNA	426.534,20	12.962.545,22	0,00	13.389.079,42
0004 - ADMINISTRAÇÃO	0,00	94.295.672,24	0,00	94.295.672,24
122 - ADMINISTRAÇÃO GERAL	0,00	209.619.268,91	0,00	209.619.268,91
0001 - PROCESSO LEGISLATIVO	0,00	13.933.425,55	0,00	13.933.425,55
0004 - ADMINISTRAÇÃO	0,00	195.685.843,36	0,00	195.685.843,36
02 - JUDICIÁRIA	42.325,00	535.335.707,26	0,00	535.378.032,26
061 - AÇÃO JUDICIÁRIA	0,00	39.198.503,56	0,00	39.198.503,56
0003 - PROCESSO JUDICIÁRIO	0,00	3.266.232,20	0,00	3.266.232,20
0004 - ADMINISTRAÇÃO	0,00	35.932.271,36	0,00	35.932.271,36
062 - DEFESA DO INTERESSE PÚBLICO NO PROCESSO JUDICIÁRIO	0,00	902.700,57	0,00	902.700,57
0004 - ADMINISTRAÇÃO	0,00	902.700,57	0,00	902.700,57
122 - ADMINISTRAÇÃO GERAL	42.325,00	472.877.858,62	0,00	472.920.183,62
0003 - PROCESSO JUDICIÁRIO	42.325,00	54.200.322,10	0,00	54.242.647,10
0004 - ADMINISTRAÇÃO	0,00	418.677.536,52	0,00	418.677.536,52
364 - ENSINO SUPERIOR	0,00	753,97	0,00	753,97
0003 - PROCESSO JUDICIÁRIO	0,00	753,97	0,00	753,97
846 - OUTROS ENCARGOS ESPECIAIS	0,00	22.355.890,54	0,00	22.355.890,54
0004 - ADMINISTRAÇÃO	0,00	22.355.890,54	0,00	22.355.890,54
03 - ESSENCIAL A JUSTIÇA	3.609.685,89	164.140.490,80	0,00	167.750.176,69
091 - DEFESA DA ORDEM JURÍDICA	239.059,48	511.774,42	0,00	750.833,90
0003 - PROCESSO JUDICIÁRIO	0,00	511.774,42	0,00	511.774,42
0195 - CONSOLIDAÇÃO DA GESTÃO ESTRATÉGICA DO MINISTÉRIO PÚBLICO	239.059,48	0,00	0,00	239.059,48





GOVERNO DO ESTADO DE ALAGOAS
DEMONSTRATIVO DE FUNÇÕES, SUBFUNÇÕES E PROGRAMAS
ADMINISTRAÇÃO DIRETA
Acumulado até 14/2018

Anexo VII, da Lei 4.320/64
Emitido em: 26-03-2019 10:17
R\$ 1,00

FUNÇÃO/SUBFUNÇÃO/PROGRAMA	PROJETOS	ATIVIDADES	OPERAÇÕES ESPECIAIS	TOTAL
092 - REPRESENTAÇÃO JUDICIAL E EXTRAJUDICIAL	71.932,83	2.144.796,82	0,00	2.216.729,65
0206 - DIREITOS HUMANOS E CIDADANIA	0,00	2.144.796,82	0,00	2.144.796,82
0219 - TRANSPARÊNCIA GOVERNAMENTAL	71.932,83	0,00	0,00	71.932,83
122 - ADMINISTRAÇÃO GERAL	3.236.581,08	155.464.852,33	0,00	158.701.433,41
0003 - PROCESSO JUDICIÁRIO	0,00	17.644.700,13	0,00	17.644.700,13
0004 - ADMINISTRAÇÃO	0,00	137.820.152,20	0,00	137.820.152,20
0195 - CONSOLIDAÇÃO DA GESTÃO ESTRATÉGICA DO MINISTÉRIO PÚBLICO	2.561.006,20	0,00	0,00	2.561.006,20
0220 - PLANEJAMENTO E GESTÃO PARTICIPATIVOS E INOVADORES	675.574,88	0,00	0,00	675.574,88
125 - NORMATIZAÇÃO E FISCALIZAÇÃO	59.500,00	0,00	0,00	59.500,00
0195 - CONSOLIDAÇÃO DA GESTÃO ESTRATÉGICA DO MINISTÉRIO PÚBLICO	59.500,00	0,00	0,00	59.500,00
128 - FORMAÇÃO DE RECURSOS HUMANOS	2.612,50	1.935.450,51	0,00	1.938.063,01
0003 - PROCESSO JUDICIÁRIO	0,00	1.935.450,51	0,00	1.935.450,51
0220 - PLANEJAMENTO E GESTÃO PARTICIPATIVOS E INOVADORES	2.612,50	0,00	0,00	2.612,50
331 - PROTEÇÃO E BENEFÍCIOS AO TRABALHADOR	0,00	3.858.657,57	0,00	3.858.657,57
0003 - PROCESSO JUDICIÁRIO	0,00	3.858.657,57	0,00	3.858.657,57
422 - DIREITOS INDIVIDUAIS, COLETIVOS E DIFUSOS	0,00	224.959,15	0,00	224.959,15
0003 - PROCESSO JUDICIÁRIO	0,00	224.959,15	0,00	224.959,15
04 - ADMINISTRAÇÃO	784.164,54	396.969.365,95	0,00	397.753.530,49
122 - ADMINISTRAÇÃO GERAL	764.164,54	339.522.087,44	0,00	340.286.251,98
0004 - ADMINISTRAÇÃO	0,00	339.503.888,29	0,00	339.503.888,29
0220 - PLANEJAMENTO E GESTÃO PARTICIPATIVOS E INOVADORES	764.164,54	18.199,15	0,00	782.363,69
123 - ADMINISTRAÇÃO FINANCEIRA	0,00	9.780.497,27	0,00	9.780.497,27
0004 - ADMINISTRAÇÃO	0,00	4.246.497,27	0,00	4.246.497,27
0005 - ADMINISTRAÇÃO FINANCEIRA	0,00	5.534.000,00	0,00	5.534.000,00





GOVERNO DO ESTADO DE ALAGOAS
DEMONSTRATIVO DE FUNÇÕES, SUBFUNÇÕES E PROGRAMAS
ADMINISTRAÇÃO DIRETA
Acumulado até 14/2018

Anexo VII, da Lei 4.320/64
Emitido em: 26-03-2019 10:17
R\$ 1,00

FUNÇÃO/SUBFUNÇÃO/PROGRAMA	PROJETOS	ATIVIDADES	OPERAÇÕES ESPECIAIS	TOTAL
126 - TECNOLOGIA DA INFORMAÇÃO	0,00	13.107.432,81	0,00	13.107.432,81
0004 - ADMINISTRAÇÃO	0,00	13.107.432,81	0,00	13.107.432,81
129 - ADMINISTRAÇÃO DE RECEITAS	0,00	13.743.409,96	0,00	13.743.409,96
0004 - ADMINISTRAÇÃO	0,00	13.331.983,96	0,00	13.331.983,96
0005 - ADMINISTRAÇÃO FINANCEIRA	0,00	411.426,00	0,00	411.426,00
131 - COMUNICAÇÃO SOCIAL	0,00	20.815.938,47	0,00	20.815.938,47
0004 - ADMINISTRAÇÃO	0,00	527.200,00	0,00	527.200,00
0219 - TRANSPARÊNCIA GOVERNAMENTAL	0,00	20.288.738,47	0,00	20.288.738,47
392 - DIFUSÃO CULTURAL	20.000,00	0,00	0,00	20.000,00
0219 - TRANSPARÊNCIA GOVERNAMENTAL	20.000,00	0,00	0,00	20.000,00
06 - SEGURANÇA PÚBLICA	71.503.701,48	1.181.721.341,41	0,00	1.253.225.042,89
122 - ADMINISTRAÇÃO GERAL	26.708.984,63	288.992.777,61	0,00	315.701.762,24
0004 - ADMINISTRAÇÃO	0,00	286.671.273,30	0,00	286.671.273,30
0220 - PLANEJAMENTO E GESTÃO PARTICIPATIVOS E INOVADORES	24.643.314,14	0,00	0,00	24.643.314,14
0221 - SEGURANÇA PÚBLICA E DEFESA SOCIAL	2.065.670,49	2.321.504,31	0,00	4.387.174,80
128 - FORMAÇÃO DE RECURSOS HUMANOS	0,00	944.599,02	0,00	944.599,02
0221 - SEGURANÇA PÚBLICA E DEFESA SOCIAL	0,00	944.599,02	0,00	944.599,02
181 - POLICIAMENTO	44.762.238,78	788.359.855,39	0,00	833.122.094,17
0004 - ADMINISTRAÇÃO	0,00	786.559.432,35	0,00	786.559.432,35
0221 - SEGURANÇA PÚBLICA E DEFESA SOCIAL	44.762.238,78	1.800.423,04	0,00	46.562.661,82
182 - DEFESA CIVIL	0,00	24.893,37	0,00	24.893,37
0221 - SEGURANÇA PÚBLICA E DEFESA SOCIAL	0,00	24.893,37	0,00	24.893,37
183 - INFORMAÇÃO E INTELIGÊNCIA	8.469,00	0,00	0,00	8.469,00
0221 - SEGURANÇA PÚBLICA E DEFESA SOCIAL	8.469,00	0,00	0,00	8.469,00





GOVERNO DO ESTADO DE ALAGOAS
DEMONSTRATIVO DE FUNÇÕES, SUBFUNÇÕES E PROGRAMAS
ADMINISTRAÇÃO DIRETA
Acumulado até 14/2018

Emitido em: 26-03-2019 10:17
R\$ 1,00

Anexo VII, da Lei 4.320/64

FUNÇÃO/SUBFUNÇÃO/PROGRAMA	PROJETOS	ATIVIDADES	OPERAÇÕES ESPECIAIS	TOTAL
421 - CUSTÓDIA E REINTEGRAÇÃO SOCIAL	24.009,07	0,00	0,00	24.009,07
0221 - SEGURANÇA PÚBLICA E DEFESA SOCIAL	24.009,07	0,00	0,00	24.009,07
846 - OUTROS ENCARGOS ESPECIAIS	0,00	103.399.216,02	0,00	103.399.216,02
0004 - ADMINISTRAÇÃO	0,00	103.399.216,02	0,00	103.399.216,02
08 - ASSISTÊNCIA SOCIAL	0,00	5.353.666,00	0,00	5.353.666,00
122 - ADMINISTRAÇÃO GERAL	0,00	5.353.666,00	0,00	5.353.666,00
0004 - ADMINISTRAÇÃO	0,00	5.353.666,00	0,00	5.353.666,00
10 - SAÚDE	57.861.614,55	291.418.454,42	0,00	349.280.068,97
122 - ADMINISTRAÇÃO GERAL	0,00	218.933.288,42	0,00	218.933.288,42
0004 - ADMINISTRAÇÃO	0,00	218.933.288,42	0,00	218.933.288,42
123 - ADMINISTRAÇÃO FINANCEIRA	0,00	2.245.391,84	0,00	2.245.391,84
0005 - ADMINISTRAÇÃO FINANCEIRA	0,00	2.245.391,84	0,00	2.245.391,84
301 - ATENÇÃO BÁSICA	0,00	256.126,50	0,00	256.126,50
0205 - SAÚDE	0,00	256.126,50	0,00	256.126,50
302 - ASSISTÊNCIA HOSPITALAR E AMBULATORIAL	57.861.614,55	23.550.689,87	0,00	81.412.304,42
0205 - SAÚDE	57.861.614,55	23.550.689,87	0,00	81.412.304,42
303 - SUPORTE PROFILÁTICO E TERAPÊUTICO	0,00	9.437.245,72	0,00	9.437.245,72
0205 - SAÚDE	0,00	9.437.245,72	0,00	9.437.245,72
846 - OUTROS ENCARGOS ESPECIAIS	0,00	36.995.712,07	0,00	36.995.712,07
0004 - ADMINISTRAÇÃO	0,00	36.995.712,07	0,00	36.995.712,07
11 - TRABALHO	1.477.618,85	3.582.453,20	0,00	5.060.072,05
122 - ADMINISTRAÇÃO GERAL	0,00	3.582.453,20	0,00	3.582.453,20
0004 - ADMINISTRAÇÃO	0,00	3.582.453,20	0,00	3.582.453,20
332 - RELAÇÕES DE TRABALHO	424.600,00	0,00	0,00	424.600,00





GOVERNO DO ESTADO DE ALAGOAS
DEMONSTRATIVO DE FUNÇÕES, SUBFUNÇÕES E PROGRAMAS
ADMINISTRAÇÃO DIRETA
Acumulado até 14/2018

Anexo VII, da Lei 4.320/64

Emitido em: 26-03-2019 10:17
R\$ 1,00

FUNÇÃO/SUBFUNÇÃO/PROGRAMA	PROJETOS	ATIVIDADES	OPERAÇÕES ESPECIAIS	TOTAL
0203 - EDUCAÇÃO E FORMAÇÃO PROFISSIONAL	10.000,00	0,00	0,00	10.000,00
0212 - INCLUSÃO PRODUTIVA (APLS E COMÉRCIO POPULAR)	414.600,00	0,00	0,00	414.600,00
333 - EMPREGABILIDADE	5.141,95	0,00	0,00	5.141,95
0203 - EDUCAÇÃO E FORMAÇÃO PROFISSIONAL	5.141,95	0,00	0,00	5.141,95
334 - FOMENTO AO TRABALHO	1.047.876,90	0,00	0,00	1.047.876,90
0212 - INCLUSÃO PRODUTIVA (APLS E COMÉRCIO POPULAR)	923.650,86	0,00	0,00	923.650,86
0220 - PLANEJAMENTO E GESTÃO PARTICIPATIVOS E INOVADORES	124.226,04	0,00	0,00	124.226,04
12 - EDUCAÇÃO	65.139.825,85	1.175.590.022,97	0,00	1.240.729.848,82
122 - ADMINISTRAÇÃO GERAL	2.258.337,50	267.301.778,91	0,00	269.560.116,41
0004 - ADMINISTRAÇÃO	0,00	155.399.623,51	0,00	155.399.623,51
0203 - EDUCAÇÃO E FORMAÇÃO PROFISSIONAL	0,00	111.902.155,40	0,00	111.902.155,40
0220 - PLANEJAMENTO E GESTÃO PARTICIPATIVOS E INOVADORES	2.258.337,50	0,00	0,00	2.258.337,50
272 - PREVIDÊNCIA DO REGIME ESTATUTÁRIO	0,00	462.070.477,39	0,00	462.070.477,39
0000 - PROGRAMAS ESPECIAIS	0,00	462.070.477,39	0,00	462.070.477,39
361 - ENSINO FUNDAMENTAL	0,00	155.662.418,43	0,00	155.662.418,43
0004 - ADMINISTRAÇÃO	0,00	155.662.418,43	0,00	155.662.418,43
362 - ENSINO MÉDIO	0,00	159.158.610,48	0,00	159.158.610,48
0004 - ADMINISTRAÇÃO	0,00	159.158.610,48	0,00	159.158.610,48
366 - EDUCAÇÃO DE JOVENS E ADULTOS	0,00	5.226.870,35	0,00	5.226.870,35
0004 - ADMINISTRAÇÃO	0,00	5.226.870,35	0,00	5.226.870,35
367 - EDUCAÇÃO ESPECIAL	0,00	8.675.306,70	0,00	8.675.306,70
0004 - ADMINISTRAÇÃO	0,00	8.675.306,70	0,00	8.675.306,70
368 - EDUCAÇÃO BÁSICA	55.841.984,94	52.065.693,21	0,00	107.907.678,15
0203 - EDUCAÇÃO E FORMAÇÃO PROFISSIONAL	55.841.984,94	52.065.693,21	0,00	107.907.678,15





GOVERNO DO ESTADO DE ALAGOAS
DEMONSTRATIVO DE FUNÇÕES, SUBFUNÇÕES E PROGRAMAS
ADMINISTRAÇÃO DIRETA
Acumulado até 14/2018

Anexo VII, da Lei 4.320/64
Emitido em: 26-03-2019 10:17
R\$ 1,00

FUNÇÃO/SUBFUNÇÃO/PROGRAMA	PROJETOS	ATIVIDADES	OPERAÇÕES ESPECIAIS	TOTAL
812 - DESPORTO COMUNITÁRIO	0,00	65.428.867,50	0,00	65.428.867,50
0004 - ADMINISTRAÇÃO	0,00	65.428.867,50	0,00	65.428.867,50
813 - LAZER	7.039.503,41	0,00	0,00	7.039.503,41
0203 - EDUCAÇÃO E FORMAÇÃO PROFISSIONAL	7.039.503,41	0,00	0,00	7.039.503,41
13 - CULTURA	128.714,70	11.314.398,14	0,00	11.443.112,84
122 - ADMINISTRAÇÃO GERAL	70.039,70	6.452.267,11	0,00	6.522.306,81
0004 - ADMINISTRAÇÃO	0,00	6.452.267,11	0,00	6.452.267,11
0220 - PLANEJAMENTO E GESTÃO PARTICIPATIVOS E INOVADORES	70.039,70	0,00	0,00	70.039,70
392 - DIFUSÃO CULTURAL	58.675,00	4.862.131,03	0,00	4.920.806,03
0207 - CULTURA, ESPORTE E LAZER	58.675,00	4.862.131,03	0,00	4.920.806,03
14 - DIREITOS DA CIDADANIA	2.014.699,30	220.990.104,07	0,00	223.004.803,37
121 - PLANEJAMENTO E ORÇAMENTO	0,00	23.899.209,34	0,00	23.899.209,34
0004 - ADMINISTRAÇÃO	0,00	23.899.209,34	0,00	23.899.209,34
122 - ADMINISTRAÇÃO GERAL	512.900,49	184.808.974,37	0,00	185.321.874,86
0004 - ADMINISTRAÇÃO	0,00	184.808.974,37	0,00	184.808.974,37
0220 - PLANEJAMENTO E GESTÃO PARTICIPATIVOS E INOVADORES	512.900,49	0,00	0,00	512.900,49
242 - ASSISTÊNCIA AO PORTADOR DE DEFICIÊNCIA	306.222,48	0,00	0,00	306.222,48
0206 - DIREITOS HUMANOS E CIDADANIA	306.222,48	0,00	0,00	306.222,48
244 - ASSISTÊNCIA COMUNITÁRIA	0,00	9.064.024,86	0,00	9.064.024,86
0208 - ASSISTÊNCIA SOCIAL COM BATE A POBREZA, MISÉRIA E INCLUSÃO SOCIAL	0,00	9.064.024,86	0,00	9.064.024,86
422 - DIREITOS INDIVIDUAIS, COLETIVOS E DIFUSOS	1.195.576,33	3.217.895,50	0,00	4.413.471,83
0206 - DIREITOS HUMANOS E CIDADANIA	1.195.576,33	3.217.895,50	0,00	4.413.471,83
15 - URBANISMO	32.414.625,52	0,00	0,00	32.414.625,52
451 - INFRA-ESTRUTURA URBANA	30.059.968,86	0,00	0,00	30.059.968,86





GOVERNO DO ESTADO DE ALAGOAS
DEMONSTRATIVO DE FUNÇÕES, SUBFUNÇÕES E PROGRAMAS
ADMINISTRAÇÃO DIRETA
Acumulado até 14/2018

Anexo VII, da Lei 4.320/64
Emitido em: 26-03-2019 10:17
R\$ 1,00

FUNÇÃO/SUBFUNÇÃO/PROGRAMA	PROJETOS	ATIVIDADES	OPERAÇÕES ESPECIAIS	TOTAL
0213 - INFRAESTRUTURA, LOGÍSTICA E TRANSPORTE	30.059.968,86	0,00	0,00	30.059.968,86
0216 - INDÚSTRIA, ENERGIA E TURISMO	0,00	0,00	0,00	0,00
695 - TURISMO	2.354.656,66	0,00	0,00	2.354.656,66
0216 - INDÚSTRIA, ENERGIA E TURISMO	2.354.656,66	0,00	0,00	2.354.656,66
16 - HABITAÇÃO	3.314.210,79	0,00	0,00	3.314.210,79
482 - HABITAÇÃO URBANA	3.314.210,79	0,00	0,00	3.314.210,79
0214 - HABITAÇÃO E MOBILIDADE URBANA	3.314.210,79	0,00	0,00	3.314.210,79
17 - SANEAMENTO	53.076.428,87	0,00	0,00	53.076.428,87
512 - SANEAMENTO BÁSICO URBANO	53.076.428,87	0,00	0,00	53.076.428,87
0205 - SAÚDE	2.012.813,22	0,00	0,00	2.012.813,22
0213 - INFRAESTRUTURA, LOGÍSTICA E TRANSPORTE	51.063.615,65	0,00	0,00	51.063.615,65
18 - GESTÃO AMBIENTAL	176.930.553,93	3.116.034,49	0,00	180.046.588,42
122 - ADMINISTRAÇÃO GERAL	0,00	3.116.034,49	0,00	3.116.034,49
0004 - ADMINISTRAÇÃO	0,00	3.116.034,49	0,00	3.116.034,49
541 - PRESERVAÇÃO E CONSERVAÇÃO AMBIENTAL	146.733,49	0,00	0,00	146.733,49
0218 - RECURSOS HÍDRICOS E MEIO AMBIENTE	146.733,49	0,00	0,00	146.733,49
542 - CONTROLE AMBIENTAL	1.162.523,00	0,00	0,00	1.162.523,00
0213 - INFRAESTRUTURA, LOGÍSTICA E TRANSPORTE	1.162.523,00	0,00	0,00	1.162.523,00
544 - RECURSOS HÍDRICOS	171.871.297,44	0,00	0,00	171.871.297,44
0218 - RECURSOS HÍDRICOS E MEIO AMBIENTE	171.871.297,44	0,00	0,00	171.871.297,44
607 - IRRIGAÇÃO	3.750.000,00	0,00	0,00	3.750.000,00
0210 - AGRICULTURA FAMILIAR E PESCA	3.750.000,00	0,00	0,00	3.750.000,00
19 - CIÊNCIAS E TECNOLOGIA	624.106,39	2.580.407,04	0,00	3.204.513,43
122 - ADMINISTRAÇÃO GERAL	5.848,00	2.580.407,04	0,00	2.586.255,04





GOVERNO DO ESTADO DE ALAGOAS
DEMONSTRATIVO DE FUNÇÕES, SUBFUNÇÕES E PROGRAMAS
ADMINISTRAÇÃO DIRETA
Acumulado até 14/2018

Emitido em: 26-03-2019 10:17
R\$ 1,00

Anexo VII, da Lei 4.320/64

FUNÇÃO/SUBFUNÇÃO/PROGRAMA	PROJETOS	ATIVIDADES	OPERAÇÕES ESPECIAIS	TOTAL
0004 - ADMINISTRAÇÃO	0,00	2.580.407,04	0,00	2.580.407,04
0220 - PLANEJAMENTO E GESTÃO PARTICIPATIVOS E INOVADORES	5.848,00	0,00	0,00	5.848,00
126 - TECNOLOGIA DA INFORMAÇÃO	19.162,89	0,00	0,00	19.162,89
0217 - CIÊNCIA E TECNOLOGIA	19.162,89	0,00	0,00	19.162,89
571 - DESENVOLVIMENTO CIENTÍFICO	5.700,00	0,00	0,00	5.700,00
0220 - PLANEJAMENTO E GESTÃO PARTICIPATIVOS E INOVADORES	5.700,00	0,00	0,00	5.700,00
572 - DESENVOLVIMENTO TECNOLÓGICO E ENGENHARIA	510.218,11	0,00	0,00	510.218,11
0217 - CIÊNCIA E TECNOLOGIA	510.218,11	0,00	0,00	510.218,11
573 - DIFUSÃO DO CONHECIMENTO CIENTÍFICO E TECNOLÓGICO	83.177,39	0,00	0,00	83.177,39
0217 - CIÊNCIA E TECNOLOGIA	83.177,39	0,00	0,00	83.177,39
20 - AGRICULTURA	65.567.563,82	9.540.676,13	0,00	75.108.239,95
122 - ADMINISTRAÇÃO GERAL	0,00	9.540.676,13	0,00	9.540.676,13
0004 - ADMINISTRAÇÃO	0,00	9.540.676,13	0,00	9.540.676,13
605 - ABASTECIMENTO	61.972.783,26	0,00	0,00	61.972.783,26
0210 - AGRICULTURA FAMILIAR E PESCA	59.232.399,76	0,00	0,00	59.232.399,76
0212 - INCLUSÃO PRODUTIVA (APLS E COMÉRCIO POPULAR)	2.740.383,50	0,00	0,00	2.740.383,50
607 - IRRIGAÇÃO	35.584,56	0,00	0,00	35.584,56
0210 - AGRICULTURA FAMILIAR E PESCA	35.584,56	0,00	0,00	35.584,56
608 - PROMOÇÃO DA PRODUÇÃO AGROPECUÁRIA	3.559.196,00	0,00	0,00	3.559.196,00
0212 - INCLUSÃO PRODUTIVA (APLS E COMÉRCIO POPULAR)	3.559.196,00	0,00	0,00	3.559.196,00
22 - INDÚSTRIA	2.625,00	7.723,07	0,00	10.348,07
661 - PROMOÇÃO INDUSTRIAL	2.625,00	0,00	0,00	2.625,00
0216 - INDÚSTRIA, ENERGIA E TURISMO	2.625,00	0,00	0,00	2.625,00
663 - MINERAÇÃO	0,00	7.723,07	0,00	7.723,07





GOVERNO DO ESTADO DE ALAGOAS
DEMONSTRATIVO DE FUNÇÕES, SUBFUNÇÕES E PROGRAMAS
ADMINISTRAÇÃO DIRETA
Acumulado até 14/2018

Emitido em: 26-03-2019 10:17
R\$ 1,00

Anexo VII, da Lei 4.320/64

FUNÇÃO/SUBFUNÇÃO/PROGRAMA	PROJETOS	ATIVIDADES	OPERAÇÕES ESPECIAIS	TOTAL
0216 - INDÚSTRIA, ENERGIA E TURISMO	0,00	7.723,07	0,00	7.723,07
23 - COMÉRCIO E SERVIÇOS	50.235,80	12.462.575,56	0,00	12.512.811,36
122 - ADMINISTRAÇÃO GERAL	0,00	11.847.658,56	0,00	11.847.658,56
0004 - ADMINISTRAÇÃO	0,00	11.847.658,56	0,00	11.847.658,56
691 - PROMOÇÃO COMERCIAL	43.410,80	598.800,00	0,00	642.210,80
0212 - INCLUSÃO PRODUTIVA (APLS E COMÉRCIO POPULAR)	43.410,80	598.800,00	0,00	642.210,80
692 - COMERCIALIZAÇÃO	0,00	9.777,00	0,00	9.777,00
0212 - INCLUSÃO PRODUTIVA (APLS E COMÉRCIO POPULAR)	0,00	9.777,00	0,00	9.777,00
695 - TURISMO	6.825,00	6.340,00	0,00	13.165,00
0216 - INDÚSTRIA, ENERGIA E TURISMO	6.825,00	6.340,00	0,00	13.165,00
24 - COMUNICAÇÕES	0,00	2.031.272,40	0,00	2.031.272,40
122 - ADMINISTRAÇÃO GERAL	0,00	2.031.272,40	0,00	2.031.272,40
0004 - ADMINISTRAÇÃO	0,00	2.031.272,40	0,00	2.031.272,40
25 - ENERGIA	0,00	0,00	0,00	0,00
752 - ENERGIA ELÉTRICA	0,00	0,00	0,00	0,00
0216 - INDÚSTRIA, ENERGIA E TURISMO	0,00	0,00	0,00	0,00
26 - TRANSPORTES	208.547.407,64	3.859.752,43	0,00	212.407.160,07
122 - ADMINISTRAÇÃO GERAL	46.989,73	3.859.752,43	0,00	3.906.742,16
0004 - ADMINISTRAÇÃO	0,00	3.859.752,43	0,00	3.859.752,43
0220 - PLANEJAMENTO E GESTÃO PARTICIPATIVOS E INOVADORES	46.989,73	0,00	0,00	46.989,73
451 - INFRA-ESTRUTURA URBANA	75.960.297,42	0,00	0,00	75.960.297,42
0213 - INFRAESTRUTURA, LOGÍSTICA E TRANSPORTE	75.960.297,42	0,00	0,00	75.960.297,42
453 - TRANSPORTES COLETIVOS URBANOS	1.244.851,14	0,00	0,00	1.244.851,14
0214 - HABITAÇÃO E MOBILIDADE URBANA	1.244.851,14	0,00	0,00	1.244.851,14





GOVERNO DO ESTADO DE ALAGOAS
DEMONSTRATIVO DE FUNÇÕES, SUBFUNÇÕES E PROGRAMAS
ADMINISTRAÇÃO DIRETA
Acumulado até 14/2018

Emitido em: 26-03-2019 10:17
R\$ 1,00

Anexo VII, da Lei 4.320/64

FUNÇÃO/SUBFUNÇÃO/PROGRAMA	PROJETOS	ATIVIDADES	OPERAÇÕES ESPECIAIS	TOTAL
782 - TRANSPORTE RODOVIÁRIO	131.295.269,35	0,00	0,00	131.295.269,35
0213 - INFRAESTRUTURA, LOGÍSTICA E TRANSPORTE	131.295.269,35	0,00	0,00	131.295.269,35
27 - DESPORTO E LAZER	0,00	9.102.695,70	0,00	9.102.695,70
122 - ADMINISTRAÇÃO GERAL	0,00	2.336.530,36	0,00	2.336.530,36
0004 - ADMINISTRAÇÃO	0,00	2.336.530,36	0,00	2.336.530,36
422 - DIREITOS INDIVIDUAIS, COLETIVOS E DIFUSOS	0,00	10.000,00	0,00	10.000,00
0206 - DIREITOS HUMANOS E CIDADANIA	0,00	10.000,00	0,00	10.000,00
811 - DESPORTO DE RENDIMENTO	0,00	2.351.746,00	0,00	2.351.746,00
0207 - CULTURA, ESPORTE E LAZER	0,00	2.351.746,00	0,00	2.351.746,00
812 - DESPORTO COMUNITÁRIO	0,00	4.392.418,59	0,00	4.392.418,59
0004 - ADMINISTRAÇÃO	0,00	3.095.763,41	0,00	3.095.763,41
0207 - CULTURA, ESPORTE E LAZER	0,00	1.296.655,18	0,00	1.296.655,18
813 - LAZER	0,00	12.000,75	0,00	12.000,75
0207 - CULTURA, ESPORTE E LAZER	0,00	12.000,75	0,00	12.000,75
28 - ENCARGOS ESPECIAIS	0,00	919.254.090,70	641.510.980,96	1.560.765.071,66
843 - SERVIÇO DA DÍVIDA INTERNA	0,00	0,00	550.525.461,79	550.525.461,79
0000 - PROGRAMAS ESPECIAIS	0,00	0,00	550.525.461,79	550.525.461,79
846 - OUTROS ENCARGOS ESPECIAIS	0,00	919.254.090,70	90.985.519,17	1.010.239.609,87
0000 - PROGRAMAS ESPECIAIS	0,00	837.091.479,47	90.985.519,17	928.076.998,64
0004 - ADMINISTRAÇÃO	0,00	82.162.611,23	0,00	82.162.611,23
TOTAL	743.516.642,12	5.265.248.718,11	641.510.980,96	6.650.276.341,19

FONTE: Siate-AL / SEFAZ-AL





GOVERNO DO ESTADO DE ALAGOAS
DEMONSTRATIVO DA DESPESA POR FUNÇÃO, SUBFUNÇÃO E PROGRAMA
ADMINISTRAÇÃO DIRETA
Acumulado até 14/2018

Emitido em: 26-03-2019 10:19
R\$ 1,00

Anexo VIII, da Lei 4.320/64

FUNÇÃO/SUBFUNÇÃO/PROGRAMA DE TRABALHO	ORDINÁRIO	VINCULADO	TOTAL
01 - LEGISLATIVA	317.304.020,57	0,00	317.304.020,57
032 - CONTROLE EXTERNO	107.684.751,66	0,00	107.684.751,66
0002 - FISCALIZAÇÃO FINANCEIRA E ORÇAMENTÁRIA EXTERNA	13.389.079,42	0,00	13.389.079,42
0004 - ADMINISTRAÇÃO	94.295.672,24	0,00	94.295.672,24
122 - ADMINISTRAÇÃO GERAL	209.619.268,91	0,00	209.619.268,91
0001 - PROCESSO LEGISLATIVO	13.933.425,55	0,00	13.933.425,55
0004 - ADMINISTRAÇÃO	195.685.843,36	0,00	195.685.843,36
02 - JUDICIÁRIA	535.378.032,26	0,00	535.378.032,26
061 - AÇÃO JUDICIÁRIA	39.198.503,56	0,00	39.198.503,56
0003 - PROCESSO JUDICIÁRIO	3.266.232,20	0,00	3.266.232,20
0004 - ADMINISTRAÇÃO	35.932.271,36	0,00	35.932.271,36
062 - DEFESA DO INTERESSE PÚBLICO NO PROCESSO JUDICIÁRIO	902.700,57	0,00	902.700,57
0004 - ADMINISTRAÇÃO	902.700,57	0,00	902.700,57
122 - ADMINISTRAÇÃO GERAL	472.920.183,62	0,00	472.920.183,62
0003 - PROCESSO JUDICIÁRIO	54.242.647,10	0,00	54.242.647,10
0004 - ADMINISTRAÇÃO	418.677.536,52	0,00	418.677.536,52
364 - ENSINO SUPERIOR	753,97	0,00	753,97
0003 - PROCESSO JUDICIÁRIO	753,97	0,00	753,97
846 - OUTROS ENCARGOS ESPECIAIS	22.355.890,54	0,00	22.355.890,54
0004 - ADMINISTRAÇÃO	22.355.890,54	0,00	22.355.890,54
03 - ESSENCIAL A JUSTIÇA	167.609.348,43	140.828,26	167.750.176,69
091 - DEFESA DA ORDEM JURÍDICA	750.833,90	0,00	750.833,90
0003 - PROCESSO JUDICIÁRIO	511.774,42	0,00	511.774,42
0195 - CONSOLIDAÇÃO DA GESTÃO ESTRATÉGICA DO MINISTÉRIO PÚBLICO	239.059,48	0,00	239.059,48





GOVERNO DO ESTADO DE ALAGOAS
DEMONSTRATIVO DA DESPESA POR FUNÇÃO, SUBFUNÇÃO E PROGRAMA
ADMINISTRAÇÃO DIRETA
Acumulado até 14/2018

Emitido em: 26-03-2019 10:19
R\$ 1,00

Anexo VIII, da Lei 4.320/64

FUNÇÃO/SUBFUNÇÃO/PROGRAMA DE TRABALHO	ORDINÁRIO	VINCULADO	TOTAL
092 - REPRESENTAÇÃO JUDICIAL E EXTRAJUDICIAL	2.075.901,39	140.828,26	2.216.729,65
0206 - DIREITOS HUMANOS E CIDADANIA	2.003.968,56	140.828,26	2.144.796,82
0219 - TRANSPARÊNCIA GOVERNAMENTAL	71.932,83	0,00	71.932,83
122 - ADMINISTRAÇÃO GERAL	158.701.433,41	0,00	158.701.433,41
0003 - PROCESSO JUDICIÁRIO	17.644.700,13	0,00	17.644.700,13
0004 - ADMINISTRAÇÃO	137.820.152,20	0,00	137.820.152,20
0195 - CONSOLIDAÇÃO DA GESTÃO ESTRATÉGICA DO MINISTÉRIO PÚBLICO	2.561.006,20	0,00	2.561.006,20
0220 - PLANEJAMENTO E GESTÃO PARTICIPATIVOS E INOVADORES	675.574,88	0,00	675.574,88
125 - NORMATIZAÇÃO E FISCALIZAÇÃO	59.500,00	0,00	59.500,00
0195 - CONSOLIDAÇÃO DA GESTÃO ESTRATÉGICA DO MINISTÉRIO PÚBLICO	59.500,00	0,00	59.500,00
128 - FORMAÇÃO DE RECURSOS HUMANOS	1.938.063,01	0,00	1.938.063,01
0003 - PROCESSO JUDICIÁRIO	1.935.450,51	0,00	1.935.450,51
0220 - PLANEJAMENTO E GESTÃO PARTICIPATIVOS E INOVADORES	2.612,50	0,00	2.612,50
331 - PROTEÇÃO E BENEFÍCIOS AO TRABALHADOR	3.858.657,57	0,00	3.858.657,57
0003 - PROCESSO JUDICIÁRIO	3.858.657,57	0,00	3.858.657,57
422 - DIREITOS INDIVIDUAIS, COLETIVOS E DIFUSOS	224.959,15	0,00	224.959,15
0003 - PROCESSO JUDICIÁRIO	224.959,15	0,00	224.959,15
04 - ADMINISTRAÇÃO	397.610.211,13	143.319,36	397.753.530,49
122 - ADMINISTRAÇÃO GERAL	340.142.932,62	143.319,36	340.286.251,98
0004 - ADMINISTRAÇÃO	339.360.568,93	143.319,36	339.503.888,29
0220 - PLANEJAMENTO E GESTÃO PARTICIPATIVOS E INOVADORES	782.363,69	0,00	782.363,69
123 - ADMINISTRAÇÃO FINANCEIRA	9.780.497,27	0,00	9.780.497,27
0004 - ADMINISTRAÇÃO	4.246.497,27	0,00	4.246.497,27
0005 - ADMINISTRAÇÃO FINANCEIRA	5.534.000,00	0,00	5.534.000,00





GOVERNO DO ESTADO DE ALAGOAS
DEMONSTRATIVO DA DESPESA POR FUNÇÃO, SUBFUNÇÃO E PROGRAMA
ADMINISTRAÇÃO DIRETA
Acumulado até 14/2018

Anexo VIII, da Lei 4.320/64
Emitido em: 26-03-2019 10:19
R\$ 1,00

FUNÇÃO/SUBFUNÇÃO/PROGRAMA DE TRABALHO	ORDINÁRIO	VINCULADO	TOTAL
126 - TECNOLOGIA DA INFORMAÇÃO	13.107.432,81	0,00	13.107.432,81
0004 - ADMINISTRAÇÃO	13.107.432,81	0,00	13.107.432,81
129 - ADMINISTRAÇÃO DE RECEITAS	13.743.409,96	0,00	13.743.409,96
0004 - ADMINISTRAÇÃO	13.331.983,96	0,00	13.331.983,96
0005 - ADMINISTRAÇÃO FINANCEIRA	411.426,00	0,00	411.426,00
131 - COMUNICAÇÃO SOCIAL	20.815.938,47	0,00	20.815.938,47
0004 - ADMINISTRAÇÃO	527.200,00	0,00	527.200,00
0219 - TRANSPARÊNCIA GOVERNAMENTAL	20.288.738,47	0,00	20.288.738,47
392 - DIFUSÃO CULTURAL	20.000,00	0,00	20.000,00
0219 - TRANSPARÊNCIA GOVERNAMENTAL	20.000,00	0,00	20.000,00
06 - SEGURANÇA PÚBLICA	1.231.892.250,92	21.332.791,97	1.253.225.042,89
122 - ADMINISTRAÇÃO GERAL	296.758.592,24	18.943.170,00	315.701.762,24
0004 - ADMINISTRAÇÃO	286.671.273,30	0,00	286.671.273,30
0220 - PLANEJAMENTO E GESTÃO PARTICIPATIVOS E INOVADORES	5.700.144,14	18.943.170,00	24.643.314,14
0221 - SEGURANÇA PÚBLICA E DEFESA SOCIAL	4.387.174,80	0,00	4.387.174,80
128 - FORMAÇÃO DE RECURSOS HUMANOS	944.599,02	0,00	944.599,02
0221 - SEGURANÇA PÚBLICA E DEFESA SOCIAL	944.599,02	0,00	944.599,02
181 - POLICIAMENTO	830.764.950,27	2.357.143,90	833.122.094,17
0004 - ADMINISTRAÇÃO	786.559.432,35	0,00	786.559.432,35
0221 - SEGURANÇA PÚBLICA E DEFESA SOCIAL	44.205.517,92	2.357.143,90	46.562.661,82
182 - DEFESA CIVIL	24.893,37	0,00	24.893,37
0221 - SEGURANÇA PÚBLICA E DEFESA SOCIAL	24.893,37	0,00	24.893,37
183 - INFORMAÇÃO E INTELIGÊNCIA	0,00	8.469,00	8.469,00
0221 - SEGURANÇA PÚBLICA E DEFESA SOCIAL	0,00	8.469,00	8.469,00





GOVERNO DO ESTADO DE ALAGOAS
DEMONSTRATIVO DA DESPESA POR FUNÇÃO, SUBFUNÇÃO E PROGRAMA
ADMINISTRAÇÃO DIRETA
Acumulado até 14/2018

Emitido em: 26-03-2019 10:19
R\$ 1,00

Anexo VIII, da Lei 4.320/64

FUNÇÃO/SUBFUNÇÃO/PROGRAMA DE TRABALHO	ORDINÁRIO	VINCULADO	TOTAL
421 - CUSTÓDIA E REINTEGRAÇÃO SOCIAL	0,00	24.009,07	24.009,07
0221 - SEGURANÇA PÚBLICA E DEFESA SOCIAL	0,00	24.009,07	24.009,07
846 - OUTROS ENCARGOS ESPECIAIS	103.399.216,02	0,00	103.399.216,02
0004 - ADMINISTRAÇÃO	103.399.216,02	0,00	103.399.216,02
08 - ASSISTÊNCIA SOCIAL	5.353.666,00	0,00	5.353.666,00
122 - ADMINISTRAÇÃO GERAL	5.353.666,00	0,00	5.353.666,00
0004 - ADMINISTRAÇÃO	5.353.666,00	0,00	5.353.666,00
10 - SAÚDE	343.199.216,47	6.080.852,50	349.280.068,97
122 - ADMINISTRAÇÃO GERAL	218.933.288,42	0,00	218.933.288,42
0004 - ADMINISTRAÇÃO	218.933.288,42	0,00	218.933.288,42
123 - ADMINISTRAÇÃO FINANCEIRA	2.245.391,84	0,00	2.245.391,84
0005 - ADMINISTRAÇÃO FINANCEIRA	2.245.391,84	0,00	2.245.391,84
301 - ATENÇÃO BÁSICA	256.126,50	0,00	256.126,50
0205 - SAÚDE	256.126,50	0,00	256.126,50
302 - ASSISTÊNCIA HOSPITALAR E AMBULATORIAL	81.331.451,92	80.852,50	81.412.304,42
0205 - SAÚDE	81.331.451,92	80.852,50	81.412.304,42
303 - SUPORTE PROFILÁTICO E TERAPÊUTICO	3.437.245,72	6.000.000,00	9.437.245,72
0205 - SAÚDE	3.437.245,72	6.000.000,00	9.437.245,72
846 - OUTROS ENCARGOS ESPECIAIS	36.995.712,07	0,00	36.995.712,07
0004 - ADMINISTRAÇÃO	36.995.712,07	0,00	36.995.712,07
11 - TRABALHO	4.897.243,15	162.828,90	5.060.072,05
122 - ADMINISTRAÇÃO GERAL	3.582.453,20	0,00	3.582.453,20
0004 - ADMINISTRAÇÃO	3.582.453,20	0,00	3.582.453,20
332 - RELAÇÕES DE TRABALHO	424.600,00	0,00	424.600,00





GOVERNO DO ESTADO DE ALAGOAS
DEMONSTRATIVO DA DESPESA POR FUNÇÃO, SUBFUNÇÃO E PROGRAMA
ADMINISTRAÇÃO DIRETA
Acumulado até 14/2018

Emitido em: 26-03-2019 10:19
R\$ 1,00

Anexo VIII, da Lei 4.320/64

FUNÇÃO/SUBFUNÇÃO/PROGRAMA DE TRABALHO	ORDINÁRIO	VINCULADO	TOTAL
0203 - EDUCAÇÃO E FORMAÇÃO PROFISSIONAL	10.000,00	0,00	10.000,00
0212 - INCLUSÃO PRODUTIVA (APLS E COMÉRCIO POPULAR)	414.600,00	0,00	414.600,00
333 - EMPREGABILIDADE	5.141,95	0,00	5.141,95
0203 - EDUCAÇÃO E FORMAÇÃO PROFISSIONAL	5.141,95	0,00	5.141,95
334 - FOMENTO AO TRABALHO	885.048,00	162.828,90	1.047.876,90
0212 - INCLUSÃO PRODUTIVA (APLS E COMÉRCIO POPULAR)	885.048,00	38.602,86	923.650,86
0220 - PLANEJAMENTO E GESTÃO PARTICIPATIVOS E INOVADORES	0,00	124.226,04	124.226,04
12 - EDUCAÇÃO	501.957.635,92	738.772.212,90	1.240.729.848,82
122 - ADMINISTRAÇÃO GERAL	32.751.628,69	236.808.487,72	269.560.116,41
0004 - ADMINISTRAÇÃO	746.792,87	154.652.830,64	155.399.623,51
0203 - EDUCAÇÃO E FORMAÇÃO PROFISSIONAL	32.004.835,82	79.897.319,58	111.902.155,40
0220 - PLANEJAMENTO E GESTÃO PARTICIPATIVOS E INOVADORES	0,00	2.258.337,50	2.258.337,50
272 - PREVIDÊNCIA DO REGIME ESTATUTÁRIO	462.070.477,39	0,00	462.070.477,39
0000 - PROGRAMAS ESPECIAIS	462.070.477,39	0,00	462.070.477,39
361 - ENSINO FUNDAMENTAL	224.602,71	155.437.815,72	155.662.418,43
0004 - ADMINISTRAÇÃO	224.602,71	155.437.815,72	155.662.418,43
362 - ENSINO MÉDIO	95.051,93	159.063.558,55	159.158.610,48
0004 - ADMINISTRAÇÃO	95.051,93	159.063.558,55	159.158.610,48
366 - EDUCAÇÃO DE JOVENS E ADULTOS	0,00	5.226.870,35	5.226.870,35
0004 - ADMINISTRAÇÃO	0,00	5.226.870,35	5.226.870,35
367 - EDUCAÇÃO ESPECIAL	0,00	8.675.306,70	8.675.306,70
0004 - ADMINISTRAÇÃO	0,00	8.675.306,70	8.675.306,70
368 - EDUCAÇÃO BÁSICA	6.642.451,93	101.265.226,22	107.907.678,15
0203 - EDUCAÇÃO E FORMAÇÃO PROFISSIONAL	6.642.451,93	101.265.226,22	107.907.678,15





GOVERNO DO ESTADO DE ALAGOAS
DEMONSTRATIVO DA DESPESA POR FUNÇÃO, SUBFUNÇÃO, SUBFUNÇÃO E PROGRAMA
ADMINISTRAÇÃO DIRETA
Acumulado até 14/2018

Emitido em: 26-03-2019 10:19
R\$ 1,00

Anexo VIII, da Lei 4.320/64

FUNÇÃO/SUBFUNÇÃO/PROGRAMA DE TRABALHO	ORDINÁRIO	VINCULADO	TOTAL
812 - DESPORTO COMUNITÁRIO	173.423,27	65.255.444,23	65.428.867,50
0004 - ADMINISTRAÇÃO	173.423,27	65.255.444,23	65.428.867,50
813 - LAZER	0,00	7.039.503,41	7.039.503,41
0203 - EDUCAÇÃO E FORMAÇÃO PROFISSIONAL	0,00	7.039.503,41	7.039.503,41
13 - CULTURA	11.443.112,84	0,00	11.443.112,84
122 - ADMINISTRAÇÃO GERAL	6.522.306,81	0,00	6.522.306,81
0004 - ADMINISTRAÇÃO	6.452.267,11	0,00	6.452.267,11
0220 - PLANEJAMENTO E GESTÃO PARTICIPATIVOS E INOVADORES	70.039,70	0,00	70.039,70
392 - DIFUSÃO CULTURAL	4.920.806,03	0,00	4.920.806,03
0207 - CULTURA, ESPORTE E LAZER	4.920.806,03	0,00	4.920.806,03
14 - DIREITOS DA CIDADANIA	219.528.082,33	3.476.721,04	223.004.803,37
121 - PLANEJAMENTO E ORÇAMENTO	23.899.209,34	0,00	23.899.209,34
0004 - ADMINISTRAÇÃO	23.899.209,34	0,00	23.899.209,34
122 - ADMINISTRAÇÃO GERAL	184.983.508,74	338.366,12	185.321.874,86
0004 - ADMINISTRAÇÃO	184.808.974,37	0,00	184.808.974,37
0220 - PLANEJAMENTO E GESTÃO PARTICIPATIVOS E INOVADORES	174.534,37	338.366,12	512.900,49
242 - ASSISTÊNCIA AO PORTADOR DE DEFICIÊNCIA	306.222,48	0,00	306.222,48
0206 - DIREITOS HUMANOS E CIDADANIA	306.222,48	0,00	306.222,48
244 - ASSISTÊNCIA COMUNITÁRIA	9.064.024,86	0,00	9.064.024,86
0208 - ASSISTÊNCIA SOCIAL COM COMBATE A POBREZA, MISÉRIA E INCLUSÃO SOCIAL	9.064.024,86	0,00	9.064.024,86
422 - DIREITOS INDIVIDUAIS, COLETIVOS E DIFUSOS	1.275.116,91	3.138.354,92	4.413.471,83
0206 - DIREITOS HUMANOS E CIDADANIA	1.275.116,91	3.138.354,92	4.413.471,83
15 - URBANISMO	21.677.427,42	10.737.198,10	32.414.625,52
451 - INFRA-ESTRUTURA URBANA	21.677.427,42	8.382.541,44	30.059.968,86





GOVERNO DO ESTADO DE ALAGOAS
DEMONSTRATIVO DA DESPESA POR FUNÇÃO, SUBFUNÇÃO E PROGRAMA
ADMINISTRAÇÃO DIRETA
Acumulado até 14/2018

Emitido em: 26-03-2019 10:19
R\$ 1,00

Anexo VIII, da Lei 4.320/64

FUNÇÃO/SUBFUNÇÃO/PROGRAMA DE TRABALHO	ORDINÁRIO	VINCULADO	TOTAL
0213 - INFRAESTRUTURA, LOGÍSTICA E TRANSPORTE	21.677.427,42	8.382.541,44	30.059.968,86
0216 - INDÚSTRIA, ENERGIA E TURISMO	0,00	0,00	0,00
695 - TURISMO	0,00	2.354.656,66	2.354.656,66
0216 - INDÚSTRIA, ENERGIA E TURISMO	0,00	2.354.656,66	2.354.656,66
16 - HABITAÇÃO	3.267.439,50	46.771,29	3.314.210,79
482 - HABITAÇÃO URBANA	3.267.439,50	46.771,29	3.314.210,79
0214 - HABITAÇÃO E MOBILIDADE URBANA	3.267.439,50	46.771,29	3.314.210,79
17 - SANEAMENTO	16.260.731,84	36.815.697,03	53.076.428,87
512 - SANEAMENTO BÁSICO URBANO	16.260.731,84	36.815.697,03	53.076.428,87
0205 - SAÚDE	2.012.813,22	0,00	2.012.813,22
0213 - INFRAESTRUTURA, LOGÍSTICA E TRANSPORTE	14.247.918,62	36.815.697,03	51.063.615,65
18 - GESTÃO AMBIENTAL	9.117.993,82	170.928.594,60	180.046.588,42
122 - ADMINISTRAÇÃO GERAL	3.116.034,49	0,00	3.116.034,49
0004 - ADMINISTRAÇÃO	3.116.034,49	0,00	3.116.034,49
541 - PRESERVAÇÃO E CONSERVAÇÃO AMBIENTAL	146.733,49	0,00	146.733,49
0218 - RECURSOS HÍDRICOS E MEIO AMBIENTE	146.733,49	0,00	146.733,49
542 - CONTROLE AMBIENTAL	360.750,97	801.772,03	1.162.523,00
0213 - INFRAESTRUTURA, LOGÍSTICA E TRANSPORTE	360.750,97	801.772,03	1.162.523,00
544 - RECURSOS HÍDRICOS	3.244.474,87	168.626.822,57	171.871.297,44
0218 - RECURSOS HÍDRICOS E MEIO AMBIENTE	3.244.474,87	168.626.822,57	171.871.297,44
607 - IRRIGAÇÃO	2.250.000,00	1.500.000,00	3.750.000,00
0210 - AGRICULTURA FAMILIAR E PESCA	2.250.000,00	1.500.000,00	3.750.000,00
19 - CIÊNCIAS E TECNOLOGIA	3.204.513,43	0,00	3.204.513,43
122 - ADMINISTRAÇÃO GERAL	2.586.255,04	0,00	2.586.255,04





GOVERNO DO ESTADO DE ALAGOAS
DEMONSTRATIVO DA DESPESA POR FUNÇÃO, SUBFUNÇÃO E PROGRAMA
ADMINISTRAÇÃO DIRETA
Acumulado até 14/2018

Emitido em: 26-03-2019 10:19
R\$ 1,00

Anexo VIII, da Lei 4.320/64

FUNÇÃO/SUBFUNÇÃO/PROGRAMA DE TRABALHO	ORDINÁRIO	VINCULADO	TOTAL
0004 - ADMINISTRAÇÃO	2.580.407,04	0,00	2.580.407,04
0220 - PLANEJAMENTO E GESTÃO PARTICIPATIVOS E INOVADORES	5.848,00	0,00	5.848,00
126 - TECNOLOGIA DA INFORMAÇÃO	19.162,89	0,00	19.162,89
0217 - CIÊNCIA E TECNOLOGIA	19.162,89	0,00	19.162,89
571 - DESENVOLVIMENTO CIENTÍFICO	5.700,00	0,00	5.700,00
0220 - PLANEJAMENTO E GESTÃO PARTICIPATIVOS E INOVADORES	5.700,00	0,00	5.700,00
572 - DESENVOLVIMENTO TECNOLÓGICO E ENGENHARIA	510.218,11	0,00	510.218,11
0217 - CIÊNCIA E TECNOLOGIA	510.218,11	0,00	510.218,11
573 - DIFUSÃO DO CONHECIMENTO CIENTÍFICO E TECNOLÓGICO	83.177,39	0,00	83.177,39
0217 - CIÊNCIA E TECNOLOGIA	83.177,39	0,00	83.177,39
20 - AGRICULTURA	53.712.248,43	21.395.991,52	75.108.239,95
122 - ADMINISTRAÇÃO GERAL	9.540.676,13	0,00	9.540.676,13
0004 - ADMINISTRAÇÃO	9.540.676,13	0,00	9.540.676,13
605 - ABASTECIMENTO	41.056.314,30	20.916.468,96	61.972.783,26
0210 - AGRICULTURA FAMILIAR E PESCA	38.315.930,80	20.916.468,96	59.232.399,76
0212 - INCLUSÃO PRODUTIVA (APLS E COMÉRCIO POPULAR)	2.740.383,50	0,00	2.740.383,50
607 - IRRIGAÇÃO	0,00	35.584,56	35.584,56
0210 - AGRICULTURA FAMILIAR E PESCA	0,00	35.584,56	35.584,56
608 - PROMOÇÃO DA PRODUÇÃO AGROPECUÁRIA	3.115.258,00	443.938,00	3.559.196,00
0212 - INCLUSÃO PRODUTIVA (APLS E COMÉRCIO POPULAR)	3.115.258,00	443.938,00	3.559.196,00
22 - INDÚSTRIA	10.348,07	0,00	10.348,07
661 - PROMOÇÃO INDUSTRIAL	2.625,00	0,00	2.625,00
0216 - INDÚSTRIA, ENERGIA E TURISMO	2.625,00	0,00	2.625,00
663 - MINERAÇÃO	7.723,07	0,00	7.723,07





GOVERNO DO ESTADO DE ALAGOAS
DEMONSTRATIVO DA DESPESA POR FUNÇÃO, SUBFUNÇÃO, SUBFUNÇÃO E PROGRAMA
ADMINISTRAÇÃO DIRETA
Acumulado até 14/2018

Emitido em: 26-03-2019 10:19
R\$ 1,00

Anexo VIII, da Lei 4.320/64

FUNÇÃO/SUBFUNÇÃO/PROGRAMA DE TRABALHO	ORDINÁRIO	VINCULADO	TOTAL
0216 - INDÚSTRIA, ENERGIA E TURISMO	7.723,07	0,00	7.723,07
23 - COMÉRCIO E SERVIÇOS	12.512.811,36	0,00	12.512.811,36
122 - ADMINISTRAÇÃO GERAL	11.847.658,56	0,00	11.847.658,56
0004 - ADMINISTRAÇÃO	11.847.658,56	0,00	11.847.658,56
691 - PROMOÇÃO COMERCIAL	642.210,80	0,00	642.210,80
0212 - INCLUSÃO PRODUTIVA (APLS E COMÉRCIO POPULAR)	642.210,80	0,00	642.210,80
692 - COMERCIALIZAÇÃO	9.777,00	0,00	9.777,00
0212 - INCLUSÃO PRODUTIVA (APLS E COMÉRCIO POPULAR)	9.777,00	0,00	9.777,00
695 - TURISMO	13.165,00	0,00	13.165,00
0216 - INDÚSTRIA, ENERGIA E TURISMO	13.165,00	0,00	13.165,00
24 - COMUNICAÇÕES	2.031.272,40	0,00	2.031.272,40
122 - ADMINISTRAÇÃO GERAL	2.031.272,40	0,00	2.031.272,40
0004 - ADMINISTRAÇÃO	2.031.272,40	0,00	2.031.272,40
25 - ENERGIA	0,00	0,00	0,00
752 - ENERGIA ELÉTRICA	0,00	0,00	0,00
0216 - INDÚSTRIA, ENERGIA E TURISMO	0,00	0,00	0,00
26 - TRANSPORTES	148.620.331,70	63.786.828,37	212.407.160,07
122 - ADMINISTRAÇÃO GERAL	3.906.742,16	0,00	3.906.742,16
0004 - ADMINISTRAÇÃO	3.859.752,43	0,00	3.859.752,43
0220 - PLANEJAMENTO E GESTÃO PARTICIPATIVOS E INOVADORES	46.989,73	0,00	46.989,73
451 - INFRA-ESTRUTURA URBANA	75.960.297,42	0,00	75.960.297,42
0213 - INFRAESTRUTURA, LOGÍSTICA E TRANSPORTE	75.960.297,42	0,00	75.960.297,42
453 - TRANSPORTES COLETIVOS URBANOS	1.244.851,14	0,00	1.244.851,14
0214 - HABITAÇÃO E MOBILIDADE URBANA	1.244.851,14	0,00	1.244.851,14





GOVERNO DO ESTADO DE ALAGOAS
DEMONSTRATIVO DA DESPESA POR FUNÇÃO, SUBFUNÇÃO E PROGRAMA
ADMINISTRAÇÃO DIRETA
Acumulado até 14/2018

Anexo VIII, da Lei 4.320/64
Emitido em: 26-03-2019 10:19
R\$ 1,00

FUNÇÃO/SUBFUNÇÃO/PROGRAMA DE TRABALHO	ORDINÁRIO	VINCULADO	TOTAL
782 - TRANSPORTE RODOVIÁRIO	67.508.440,98	63.786.828,37	131.295.269,35
0213 - INFRAESTRUTURA, LOGÍSTICA E TRANSPORTE	67.508.440,98	63.786.828,37	131.295.269,35
27 - DESPORTO E LAZER	8.444.889,42	657.806,28	9.102.695,70
122 - ADMINISTRAÇÃO GERAL	2.336.530,36	0,00	2.336.530,36
0004 - ADMINISTRAÇÃO	2.336.530,36	0,00	2.336.530,36
422 - DIREITOS INDIVIDUAIS, COLETIVOS E DIFUSOS	10.000,00	0,00	10.000,00
0206 - DIREITOS HUMANOS E CIDADANIA	10.000,00	0,00	10.000,00
811 - DESPORTO DE RENDIMENTO	2.351.746,00	0,00	2.351.746,00
0207 - CULTURA, ESPORTE E LAZER	2.351.746,00	0,00	2.351.746,00
812 - DESPORTO COMUNITÁRIO	3.734.612,31	657.806,28	4.392.418,59
0004 - ADMINISTRAÇÃO	3.095.763,41	0,00	3.095.763,41
0207 - CULTURA, ESPORTE E LAZER	638.848,90	657.806,28	1.296.655,18
813 - LAZER	12.000,75	0,00	12.000,75
0207 - CULTURA, ESPORTE E LAZER	12.000,75	0,00	12.000,75
28 - ENCARGOS ESPECIAIS	1.560.697.853,50	67.218,16	1.560.765.071,66
843 - SERVIÇO DA DÍVIDA INTERNA	550.525.461,79	0,00	550.525.461,79
0000 - PROGRAMAS ESPECIAIS	550.525.461,79	0,00	550.525.461,79
846 - OUTROS ENCARGOS ESPECIAIS	1.010.172.391,71	67.218,16	1.010.239.609,87
0000 - PROGRAMAS ESPECIAIS	928.009.780,48	67.218,16	928.076.998,64
0004 - ADMINISTRAÇÃO	82.162.611,23	0,00	82.162.611,23
TOTAL	5.575.730.680,91	1.074.545.660,28	6.650.276.341,19

FONTE: Siate-AL / SEFAZ-AL





GOVERNO DO ESTADO DE ALAGOAS
DEMONSTRATIVO DA DESPESA POR ÓRGÃOS E FUNÇÕES
 ADMINISTRAÇÃO DIRETA
 Acumulado até 14/2018

Emitido em: 26-03-2019 10:23

ÓRGÃOS/FUNÇÕES	LEGISLATIVA	JUDICIÁRIA	ESSENCIAL A JUSTIÇA	ADMINISTRAÇÃO	SEGURANÇA PÚBLICA	ASSISTÊNCIA SOCIAL
01000 - ASSEMBLÉIA LEGISLATIVA ESTADUAL E ÓRGÃOS AUXILIARES DO PODER LEGISLATIVO	317.304.020,57	0,00	0,00	0,00	0,00	0,00
010001 - ASSEMBLEIA LEGISLATIVA ESTADUAL	209.619.268,91	0,00	0,00	0,00	0,00	0,00
010002 - TRIBUNAL DE CONTAS	107.684.751,66	0,00	0,00	0,00	0,00	0,00
02000 - TRIBUNAL DE JUSTIÇA E ÓRGÃOS AUXILIARES DO PODER JUDICIÁRIO	0,00	497.706.079,69	0,00	0,00	0,00	0,00
020003 - TRIBUNAL DE JUSTIÇA	0,00	497.706.079,69	0,00	0,00	0,00	0,00
03000 - MINISTÉRIO PÚBLICO - MP	0,00	0,00	161.315.930,91	0,00	0,00	0,00
030004 - MINISTÉRIO PÚBLICO	0,00	0,00	161.315.930,91	0,00	0,00	0,00
11000 - GOVERNADORIA	0,00	37.663.820,47	6.434.245,78	22.755.075,73	0,00	0,00
110006 - GABINETE CIVIL	0,00	0,00	0,00	21.750.881,87	0,00	0,00
110008 - CONTROLADORIA GERAL DO ESTADO	0,00	0,00	0,00	343.360,89	0,00	0,00
110009 - PROCURADORIA GERAL DO ESTADO	0,00	902.700,57	0,00	0,00	0,00	0,00
110011 - DEFENSORIA PÚBLICA GERAL DO	0,00	36.761.119,90	6.434.245,78	0,00	0,00	0,00
210013 - GABINETE DO VICE GOVERNADOR	0,00	0,00	0,00	660.832,97	0,00	0,00
13000 - SECRETARIA DE ESTADO DO PLANEJAMENTO, GESTÃO E PATRIMÔNIO - SEPLAG	0,00	0,00	0,00	7.701.488,06	0,00	0,00
410017 - SEC DE ESTADO DO PLANEJ GESTAO E PATRIMONIO	0,00	0,00	0,00	7.701.488,06	0,00	0,00
14000 - SECRETARIA DE ESTADO DA AGRICULTURA, PECUÁRIA, PESCA E AQUICULTURA - SEAGRI	0,00	0,00	0,00	0,00	0,00	0,00
520030 - SEC DE EST DA AGRIC PEC.PESCA E AQUICULTURA	0,00	0,00	0,00	0,00	0,00	0,00
15000 - SECRETARIA DE ESTADO DA ASSISTÊNCIA E DESENVOLVIMENTO SOCIAL - SEADES	0,00	0,00	0,00	0,00	0,00	5.353.666,00
510024 - SEC. DE EST.DA ASSISTENCIA E DESENV. SOCIAL	0,00	0,00	0,00	0,00	0,00	5.353.666,00
16000 - SECRETARIA DE ESTADO DA CIÊNCIA, DA TECNOLOGIA E DA INOVAÇÃO - SECTI	0,00	0,00	0,00	0,00	0,00	0,00

Anexo IX, da Lei 4.320/64

R\$.1.00





GOVERNO DO ESTADO DE ALAGOAS
DEMONSTRATIVO DA DESPESA POR ÓRGÃOS E FUNÇÕES
ADMINISTRAÇÃO DIRETA
Acumulado até 14/2018

Anexo IX, da Lei 4.320/64
Emitido em: 26-03-2019 10:23
R\$.1.00

ÓRGÃOS/FUNÇÕES	LEGISLATIVA	JUDICIÁRIA	ESSENCIAL A JUSTIÇA	ADMINISTRAÇÃO	SEGURANÇA PÚBLICA	ASSISTÊNCIA SOCIAL
520026 - SEC DE EST DA CIENC DA TECNO E DA INOVACAO	0,00	0,00	0,00	0,00	0,00	0,00
17000 - SECRETARIA DE ESTADO DA COMUNICACAO - SECOM	0,00	0,00	0,00	20.290.887,86	0,00	0,00
110010 - SECRETARIA DE ESTADO DA COMUNICACAO	0,00	0,00	0,00	20.290.887,86	0,00	0,00
18000 - SECRETARIA DE ESTADO DA CULTURA - SECULT	0,00	0,00	0,00	0,00	0,00	0,00
510021 - SECRETARIA DE ESTADO DA CULTURA	0,00	0,00	0,00	0,00	0,00	0,00
19000 - SECRETARIA DE ESTADO DA SEGURANCA PUBLICA - SSP	0,00	8.132,10	0,00	0,00	1.253.201.033,82	0,00
190047 - PERICIA OFICIAL DO ESTADO DE ALAGOAS PO AL	0,00	0,00	0,00	0,00	44.454.755,02	0,00
190049 - COORDENADORIA ESTADUAL DE DEFESA CIVIL CEDEC	0,00	0,00	0,00	0,00	252.253,51	0,00
540033 - SEC DE ESTADO DA SEGURANCA PUBLICA	0,00	0,00	0,00	0,00	143.418.231,06	0,00
540034 - POLICIA MILITAR DO ESTADO DE ALAGOAS	0,00	8.132,10	0,00	0,00	650.487.372,45	0,00
540035 - POLICIA CIVIL DO ESTADO DE ALAGOAS	0,00	0,00	0,00	0,00	281.458.407,26	0,00
540036 - CORPO DE BOMBEIROS MILITAR DO ESTADO DE AL	0,00	0,00	0,00	0,00	133.130.014,52	0,00
20000 - SECRETARIA DE ESTADO DA EDUCACAO - SEDUC	0,00	0,00	0,00	0,00	0,00	0,00
510020 - SECRETARIA DE ESTADO DA EDUCACAO	0,00	0,00	0,00	0,00	0,00	0,00
21000 - SECRETARIA DE ESTADO DA FAZENDA - SEFAZ	0,00	0,00	0,00	236.982.220,40	0,00	0,00
410018 - SECRETARIA DE ESTADO DA FAZENDA	0,00	0,00	0,00	236.982.220,40	0,00	0,00
23000 - SECRETARIA DE ESTADO DO MEIO AMBIENTE E DOS RECURSOS HIDRICOS - SEMARH	0,00	0,00	0,00	0,00	0,00	0,00
530032 - SEC DE EST DO MEIO AMB E DOS REC. HIDRICOS	0,00	0,00	0,00	0,00	0,00	0,00





GOVERNO DO ESTADO DE ALAGOAS
DEMONSTRATIVO DA DESPESA POR ÓRGÃOS E FUNÇÕES
 ADMINISTRAÇÃO DIRETA
 Acumulado até 14/2018

Anexo IX, da Lei 4.320/64 Emitido em: 26-03-2019 10:23
 R\$.1.00

ÓRGÃOS/FUNÇÕES	LEGISLATIVA	JUDICIÁRIA	ESSENCIAL A JUSTIÇA	ADMINISTRAÇÃO	SEGURANÇA PÚBLICA	ASSISTÊNCIA SOCIAL
24000 - SECRETARIA DE ESTADO DA MULHER E DOS DIREITOS HUMANOS - SEMUDH	0,00	0,00	0,00	0,00	0,00	0,00
540037 - SEC DE EST DA MULHER E DOS DIREITOS HUMANOS	0,00	0,00	0,00	0,00	0,00	0,00
26000 - SECRETARIA DE ESTADO DA INFRAESTRUTURA - SEINFRA	0,00	0,00	0,00	7.965.485,56	0,00	0,00
530031 - SECRETARIA DE ESTADO DA INFRA-ESTRUTURA	0,00	0,00	0,00	7.965.485,56	0,00	0,00
27000 - SECRETARIA DE ESTADO DA SAUDE - SESAU	0,00	0,00	0,00	0,00	0,00	0,00
510023 - SECRETARIA DE ESTADO DA SAUDE	0,00	0,00	0,00	0,00	0,00	0,00
28000 - SECRETARIA DE ESTADO DO TRABALHO E EMPREGO - SETE	0,00	0,00	0,00	0,00	0,00	0,00
520027 - SEC DE ESTADO DO TRABALHO E EMPREGO	0,00	0,00	0,00	0,00	0,00	0,00
29000 - SECRETARIA DE ESTADO DO DESENVOLVIMENTO ECONOMICO E TURISMO - SEDETUR	0,00	0,00	0,00	5.955.809,70	0,00	0,00
520028 - SECRET.DE ESTADO DO DESEN. ECONOMICO E TURISMO	0,00	0,00	0,00	5.955.809,70	0,00	0,00
30000 - SECRETARIA DE ESTADO DE PREVENÇÃO À VIOLÊNCIA - SEPREV	0,00	0,00	0,00	0,00	0,00	0,00
300041 - SECRET.DE EST. DE PREVENCAO A VIOLENCIA	0,00	0,00	0,00	0,00	0,00	0,00
34000 - SECRETARIA DE ESTADO DE RESSOCIALIZAÇÃO E INCLUSÃO SOCIAL - SERIS SOCIAL	0,00	0,00	0,00	0,00	24.009,07	0,00
340051 - SEC.DE EST.DE RESSOCIALIZACAO E INC. SOCIAL	0,00	0,00	0,00	0,00	24.009,07	0,00
35000 - SECRETARIA DE ESTADO DE TRANSPORTE E DESENVOLVIMENTO URBANO - SETRAND	0,00	0,00	0,00	0,00	0,00	0,00
350032 - SECRET.DE EST.DE TRANSPORTE E DESENV.URBANO	0,00	0,00	0,00	0,00	0,00	0,00





GOVERNO DO ESTADO DE ALAGOAS
DEMONSTRATIVO DA DESPESA POR ÓRGÃOS E FUNÇÕES
ADMINISTRAÇÃO DIRETA
Acumulado até 14/2018

Anexo IX, da Lei 4.320/64
Emitido em: 26-03-2019 10:23

ÓRGÃOS/FUNÇÕES	LEGISLATIVA	JUDICIÁRIA	ESSENCIAL A JUSTIÇA	ADMINISTRAÇÃO	SEGURANÇA PÚBLICA	ASSISTÊNCIA SOCIAL
36000 - SECRETARIA DE ESTADO DO ESPORTE, LAZER E JUVENTUDE - SELAJ	0,00	0,00	0,00	0,00	0,00	0,00
360021 - SECRET. DE EST. DE ESPORTE LAZER E JUVENTUDE	0,00	0,00	0,00	0,00	0,00	0,00
91000 - ENCARGOS GERAIS DO ESTADO	0,00	0,00	0,00	96.102.563,18	0,00	0,00
910997 - ENCARGOS GERAIS DO EST REC SOB SUPER DA SEFAZ	0,00	0,00	0,00	96.102.563,18	0,00	0,00
TOTAL	317.304.020,57	535.378.032,26	167.750.176,69	397.753.530,49	1.253.225.042,89	5.353.666,00



GOVERNO DO ESTADO DE ALAGOAS
DEMONSTRATIVO DA DESPESA POR ÓRGÃOS E FUNÇÕES
ADMINISTRAÇÃO DIRETA
Acumulado até 14/2018

Emitido em: 26-03-2019 10:23
R\$ 1,00

Anexo IX, da Lei 4.320/64

ÓRGÃOS/FUNÇÕES	SAÚDE	TRABALHO	EDUCAÇÃO	CULTURA	DIREITOS DA CIDADANIA
01000 - ASSEMBLÉIA LEGISLATIVA ESTADUAL E ÓRGÃOS AUXILIARES DO PODER LEGISLATIVO	0,00	0,00	0,00	0,00	0,00
010001 - ASSEMBLEIA LEGISLATIVA ESTADUAL	0,00	0,00	0,00	0,00	0,00
010002 - TRIBUNAL DE CONTAS	0,00	0,00	0,00	0,00	0,00
02000 - TRIBUNAL DE JUSTIÇA E ÓRGÃOS AUXILIARES DO PODER JUDICIÁRIO	0,00	0,00	0,00	0,00	0,00
020003 - TRIBUNAL DE JUSTIÇA	0,00	0,00	0,00	0,00	0,00
03000 - MINISTÉRIO PÚBLICO - MP	0,00	0,00	0,00	0,00	0,00
030004 - MINISTÉRIO PÚBLICO	0,00	0,00	0,00	0,00	0,00
11000 - GOVERNADORIA	0,00	0,00	0,00	0,00	0,00
110006 - GABINETE CIVIL	0,00	0,00	0,00	0,00	0,00
110008 - CONTROLADORIA GERAL DO ESTADO	0,00	0,00	0,00	0,00	0,00
110009 - PROCURADORIA GERAL DO ESTADO	0,00	0,00	0,00	0,00	0,00
110011 - DEFENSORIA PÚBLICA GERAL DO	0,00	0,00	0,00	0,00	0,00
210013 - GABINETE DO VICE GOVERNADOR	0,00	0,00	0,00	0,00	0,00
13000 - SECRETARIA DE ESTADO DO PLANEJAMENTO, GESTÃO E PATRIMÔNIO - SEPLAG	0,00	0,00	0,00	0,00	0,00
410017 - SEC DE ESTADO DO PLANEJ GESTAO E PATRIMONIO	0,00	0,00	0,00	0,00	0,00
14000 - SECRETARIA DE ESTADO DA AGRICULTURA, PECUÁRIA, PESCA E AQUICULTURA - SEAGRI	0,00	0,00	0,00	0,00	0,00
520030 - SEC DE EST DA AGRIC PEC.PESCA E AQUICULTURA	0,00	0,00	0,00	0,00	0,00
15000 - SECRETARIA DE ESTADO DA ASSISTÊNCIA E DESENVOLVIMENTO SOCIAL - SEADES	0,00	0,00	0,00	0,00	0,00
510024 - SEC. DE EST.DA ASSISTENCIA E DESENV. SOCIAL	0,00	0,00	0,00	0,00	0,00
16000 - SECRETARIA DE ESTADO DA CIÊNCIA, DA TECNOLOGIA E DA INOVAÇÃO - SECTI	0,00	0,00	0,00	0,00	0,00



GOVERNO DO ESTADO DE ALAGOAS
DEMONSTRATIVO DA DESPESA POR ÓRGÃOS E FUNÇÕES
ADMINISTRAÇÃO DIRETA
Acumulado até 14/2018

Emitido em: 26-03-2019 10:23
R\$ 1,00

Anexo IX, da Lei 4.320/64

ÓRGÃOS/FUNÇÕES	SAÚDE	TRABALHO	EDUCAÇÃO	CULTURA	DIREITOS DA CIDADANIA
520026 - SEC DE EST DA CIENC DA TECNO E DA INOVACAO	0,00	0,00	0,00	0,00	0,00
17000 - SECRETARIA DE ESTADO DA COMUNICACAO - SECOM	0,00	0,00	0,00	0,00	0,00
110010 - SECRETARIA DE ESTADO DA COMUNICACAO	0,00	0,00	0,00	0,00	0,00
18000 - SECRETARIA DE ESTADO DA CULTURA - SECULT	0,00	0,00	0,00	11.443.112,84	0,00
510021 - SECRETARIA DE ESTADO DA CULTURA	0,00	0,00	0,00	11.443.112,84	0,00
19000 - SECRETARIA DE ESTADO DA SEGURANCA PUBLICA - SSP	0,00	0,00	0,00	0,00	0,00
190047 - PERICIA OFICIAL DO ESTADO DE ALAGOAS PO AL	0,00	0,00	0,00	0,00	0,00
190049 - COORDENADORIA ESTADUAL DE DEFESA CIVIL CEDEC	0,00	0,00	0,00	0,00	0,00
540033 - SEC DE ESTADO DA SEGURANCA PUBLICA	0,00	0,00	0,00	0,00	0,00
540034 - POLICIA MILITAR DO ESTADO DE ALAGOAS	0,00	0,00	0,00	0,00	0,00
540035 - POLICIA CIVIL DO ESTADO DE ALAGOAS	0,00	0,00	0,00	0,00	0,00
540036 - CORPO DE BOMBEIROS MILITAR DO ESTADO DE AL	0,00	0,00	0,00	0,00	0,00
20000 - SECRETARIA DE ESTADO DA EDUCACAO - SEDUC	0,00	0,00	778.659.371,43	0,00	0,00
510020 - SECRETARIA DE ESTADO DA EDUCACAO	0,00	0,00	778.659.371,43	0,00	0,00
21000 - SECRETARIA DE ESTADO DA FAZENDA - SEFAZ	0,00	0,00	0,00	0,00	0,00
410018 - SECRETARIA DE ESTADO DA FAZENDA	0,00	0,00	0,00	0,00	0,00
23000 - SECRETARIA DE ESTADO DO MEIO AMBIENTE E DOS RECURSOS HIDRICOS - SEMARH	0,00	0,00	0,00	0,00	0,00
530032 - SEC DE EST DO MEIO AMB E DOS REC. HIDRICOS	0,00	0,00	0,00	0,00	0,00



GOVERNO DO ESTADO DE ALAGOAS
DEMONSTRATIVO DA DESPESA POR ÓRGÃOS E FUNÇÕES
ADMINISTRAÇÃO DIRETA
Acumulado até 14/2018

Emitido em: 26-03-2019 10:23
R\$ 1,00

Anexo IX, da Lei 4.320/64

ÓRGÃOS/FUNÇÕES	SAÚDE	TRABALHO	EDUCAÇÃO	CULTURA	DIREITOS DA CIDADANIA
24000 - SECRETARIA DE ESTADO DA MULHER E DOS DIREITOS HUMANOS - SEMUDH	0,00	0,00	0,00	0,00	7.290.477,42
540037 - SEC DE EST DA MULHER E DOS DIREITOS HUMANOS	0,00	0,00	0,00	0,00	7.290.477,42
26000 - SECRETARIA DE ESTADO DA INFRAESTRUTURA - SEINFRA	0,00	0,00	0,00	0,00	0,00
530031 - SECRETARIA DE ESTADO DA INFRA-ESTRUTURA	0,00	0,00	0,00	0,00	0,00
27000 - SECRETARIA DE ESTADO DA SAÚDE - SESAU	347.280.068,97	0,00	0,00	0,00	0,00
510023 - SECRETARIA DE ESTADO DA SAUDE	347.280.068,97	0,00	0,00	0,00	0,00
28000 - SECRETARIA DE ESTADO DO TRABALHO E EMPREGO - SETE	0,00	5.060.072,05	0,00	0,00	0,00
520027 - SEC DE ESTADO DO TRABALHO E EMPREGO	0,00	5.060.072,05	0,00	0,00	0,00
29000 - SECRETARIA DE ESTADO DO DESENVOLVIMENTO ECONÓMICO E TURISMO - SEDETUR	0,00	0,00	0,00	0,00	0,00
520028 - SECRET.DE ESTADO DO DESEN. ECONOMICO E TURISMO	0,00	0,00	0,00	0,00	0,00
30000 - SECRETARIA DE ESTADO DE PREVENÇÃO À VIOLÊNCIA - SEPREV	0,00	0,00	0,00	0,00	55.978.260,55
300041 - SECRET.DE EST. DE PREVENCAO A VIOLENCIA	0,00	0,00	0,00	0,00	55.978.260,55
34000 - SECRETARIA DE ESTADO DE RESSOCIALIZAÇÃO E INCLUSÃO SOCIAL - SERIS SOCIAL	0,00	0,00	0,00	0,00	159.723.279,40
340051 - SEC.DE EST.DE RESSOCIALIZACAO E INC. SOCIAL	0,00	0,00	0,00	0,00	159.723.279,40
35000 - SECRETARIA DE ESTADO DE TRANSPORTE E DESENVOLVIMENTO URBANO - SETRAND	0,00	0,00	0,00	0,00	0,00
350032 - SECRET.DE EST.DE TRANSPORTE E DESENV.URBANO	0,00	0,00	0,00	0,00	0,00



GOVERNO DO ESTADO DE ALAGOAS
DEMONSTRATIVO DA DESPESA POR ÓRGÃOS E FUNÇÕES
ADMINISTRAÇÃO DIRETA
Acumulado até 14/2018

Emitido em: 26-03-2019 10:23
R\$ 1,00

Anexo IX, da Lei 4.320/64

ÓRGÃOS/FUNÇÕES	SAÚDE	TRABALHO	EDUCAÇÃO	CULTURA	DIREITOS DA CIDADANIA
36000 - SECRETARIA DE ESTADO DO ESPORTE, LAZER E JUVENTUDE - SELAJ	0,00	0,00	0,00	0,00	12.786,00
360021 - SECRET. DE EST. DE ESPORTE LAZER E JUVENTUDE	0,00	0,00	0,00	0,00	12.786,00
91000 - ENCARGOS GERAIS DO ESTADO	2.000.000,00	0,00	462.070.477,39	0,00	0,00
910997 - ENCARGOS GERAIS DO EST REC SOB SUPER DA SEFAZ	2.000.000,00	0,00	462.070.477,39	0,00	0,00
TOTAL	349.280.068,97	5.060.072,05	1.240.729.848,82	11.443.112,84	223.004.803,37



GOVERNO DO ESTADO DE ALAGOAS
DEMONSTRATIVO DA DESPESA POR ÓRGÃOS E FUNÇÕES
 ADMINISTRAÇÃO DIRETA
 Acumulado até 14/2018

Emitido em: 26-03-2019 10:23
 R\$.1,00

Anexo IX, da Lei 4.320/64

ÓRGÃOS/FUNÇÕES	URBANISMO	HABITAÇÃO	SANEAMENTO	GESTÃO AMBIENTAL	CIÊNCIAS E TECNOLOGIA	AGRICULTURA
01000 - ASSEMBLÉIA LEGISLATIVA ESTADUAL E ÓRGÃOS AUXILIARES DO PODER LEGISLATIVO	0,00	0,00	0,00	0,00	0,00	0,00
010001 - ASSEMBLEIA LEGISLATIVA ESTADUAL	0,00	0,00	0,00	0,00	0,00	0,00
010002 - TRIBUNAL DE CONTAS	0,00	0,00	0,00	0,00	0,00	0,00
02000 - TRIBUNAL DE JUSTIÇA E ÓRGÃOS AUXILIARES DO PODER JUDICIÁRIO	0,00	0,00	0,00	0,00	0,00	0,00
020003 - TRIBUNAL DE JUSTIÇA	0,00	0,00	0,00	0,00	0,00	0,00
03000 - MINISTÉRIO PÚBLICO - MP	0,00	0,00	0,00	0,00	0,00	0,00
030004 - MINISTÉRIO PÚBLICO	0,00	0,00	0,00	0,00	0,00	0,00
11000 - GOVERNADORIA	0,00	0,00	0,00	0,00	0,00	0,00
110006 - GABINETE CIVIL	0,00	0,00	0,00	0,00	0,00	0,00
110008 - CONTROLADORIA GERAL DO ESTADO	0,00	0,00	0,00	0,00	0,00	0,00
110009 - PROCURADORIA GERAL DO ESTADO	0,00	0,00	0,00	0,00	0,00	0,00
110011 - DEFENSORIA PÚBLICA GERAL DO	0,00	0,00	0,00	0,00	0,00	0,00
210013 - GABINETE DO VICE GOVERNADOR	0,00	0,00	0,00	0,00	0,00	0,00
13000 - SECRETARIA DE ESTADO DO PLANEJAMENTO, GESTÃO E PATRIMÔNIO - SEPLAG	0,00	0,00	0,00	0,00	700.000,00	0,00
410017 - SEC DE ESTADO DO PLANEJ GESTAO E PATRIMONIO	0,00	0,00	0,00	0,00	700.000,00	0,00
14000 - SECRETARIA DE ESTADO DA AGRICULTURA, PECUÁRIA, PESCA E AQUICULTURA - SEAGRI	0,00	0,00	0,00	0,00	0,00	75.108.239,95
520030 - SEC DE EST DA AGRIC PEC.PESCA E AQUICULTURA	0,00	0,00	0,00	0,00	0,00	75.108.239,95
15000 - SECRETARIA DE ESTADO DA ASSISTÊNCIA E DESENVOLVIMENTO SOCIAL - SEADES	0,00	0,00	0,00	0,00	0,00	0,00
510024 - SEC. DE EST.DA ASSISTENCIA E DESENV. SOCIAL	0,00	0,00	0,00	0,00	0,00	0,00
16000 - SECRETARIA DE ESTADO DA CIÊNCIA, DA TECNOLOGIA E DA INOVAÇÃO - SECTI	0,00	0,00	0,00	0,00	2.504.513,43	0,00





GOVERNO DO ESTADO DE ALAGOAS
DEMONSTRATIVO DA DESPESA POR ÓRGÃOS E FUNÇÕES
ADMINISTRAÇÃO DIRETA
Acumulado até 14/2018

Anexo IX, da Lei 4.320/64
Emitido em: 26-03-2019 10:23
R\$.1.00

ÓRGÃOS/FUNÇÕES	URBANISMO	HABITAÇÃO	SANEAMENTO	GESTÃO AMBIENTAL	CIÊNCIAS E TECNOLOGIA	AGRICULTURA
520026 - SEC DE EST DA CIENC DA TECNO E DA INOVACAO	0,00	0,00	0,00	0,00	2.504.513,43	0,00
17000 - SECRETARIA DE ESTADO DA COMUNICACAO - SECOM	0,00	0,00	0,00	0,00	0,00	0,00
110010 - SECRETARIA DE ESTADO DA COMUNICACAO	0,00	0,00	0,00	0,00	0,00	0,00
18000 - SECRETARIA DE ESTADO DA CULTURA - SECULT	0,00	0,00	0,00	0,00	0,00	0,00
510021 - SECRETARIA DE ESTADO DA CULTURA	0,00	0,00	0,00	0,00	0,00	0,00
19000 - SECRETARIA DE ESTADO DA SEGURANCA PUBLICA - SSP	0,00	0,00	0,00	0,00	0,00	0,00
190047 - PERICIA OFICIAL DO ESTADO DE ALAGOAS PO AL	0,00	0,00	0,00	0,00	0,00	0,00
190049 - COORDENADORIA ESTADUAL DE DEFESA CIVIL CEDEC	0,00	0,00	0,00	0,00	0,00	0,00
540033 - SEC DE ESTADO DA SEGURANCA PUBLICA	0,00	0,00	0,00	0,00	0,00	0,00
540034 - POLICIA MILITAR DO ESTADO DE ALAGOAS	0,00	0,00	0,00	0,00	0,00	0,00
540035 - POLICIA CIVIL DO ESTADO DE ALAGOAS	0,00	0,00	0,00	0,00	0,00	0,00
540036 - CORPO DE BOMBEIROS MILITAR DO ESTADO DE AL	0,00	0,00	0,00	0,00	0,00	0,00
20000 - SECRETARIA DE ESTADO DA EDUCACAO - SEDUC	0,00	0,00	0,00	0,00	0,00	0,00
510020 - SECRETARIA DE ESTADO DA EDUCACAO	0,00	0,00	0,00	0,00	0,00	0,00
21000 - SECRETARIA DE ESTADO DA FAZENDA - SEFAZ	0,00	0,00	0,00	0,00	0,00	0,00
410018 - SECRETARIA DE ESTADO DA FAZENDA	0,00	0,00	0,00	0,00	0,00	0,00
23000 - SECRETARIA DE ESTADO DO MEIO AMBIENTE E DOS RECURSOS HIDRICOS - SEMARH	0,00	0,00	0,00	3.262.767,98	0,00	0,00
530032 - SEC DE EST DO MEIO AMB E DOS REC. HIDRICOS	0,00	0,00	0,00	3.262.767,98	0,00	0,00





GOVERNO DO ESTADO DE ALAGOAS
DEMONSTRATIVO DA DESPESA POR ÓRGÃOS E FUNÇÕES
 ADMINISTRAÇÃO DIRETA
 Acumulado até 14/2018

Emitido em: 26-03-2019 10:23
 R\$.1.00

Anexo IX, da Lei 4.320/64

ÓRGÃOS/FUNÇÕES	URBANISMO	HABITAÇÃO	SANEAMENTO	GESTÃO AMBIENTAL	CIÊNCIAS E TECNOLOGIA	AGRICULTURA
24000 - SECRETARIA DE ESTADO DA MULHER E DOS DIREITOS HUMANOS - SEMUDH	0,00	0,00	0,00	0,00	0,00	0,00
540037 - SEC DE EST DA MULHER E DOS DIREITOS HUMANOS	0,00	0,00	0,00	0,00	0,00	0,00
26000 - SECRETARIA DE ESTADO DA INFRAESTRUTURA - SEINFRA	32.414.625,52	3.314.210,79	53.076.428,87	176.783.820,44	0,00	0,00
530031 - SECRETARIA DE ESTADO DA INFRA-ESTRUTURA	32.414.625,52	3.314.210,79	53.076.428,87	176.783.820,44	0,00	0,00
27000 - SECRETARIA DE ESTADO DA SAUDE - SESAU	0,00	0,00	0,00	0,00	0,00	0,00
510023 - SECRETARIA DE ESTADO DA SAUDE	0,00	0,00	0,00	0,00	0,00	0,00
28000 - SECRETARIA DE ESTADO DO TRABALHO E EMPREGO - SETE	0,00	0,00	0,00	0,00	0,00	0,00
520027 - SEC DE ESTADO DO TRABALHO E EMPREGO	0,00	0,00	0,00	0,00	0,00	0,00
29000 - SECRETARIA DE ESTADO DO DESENVOLVIMENTO ECONOMICO E TURISMO - SEDETUR	0,00	0,00	0,00	0,00	0,00	0,00
520028 - SECRET.DE ESTADO DO DESEN. ECONOMICO E TURISMO	0,00	0,00	0,00	0,00	0,00	0,00
30000 - SECRETARIA DE ESTADO DE PREVENÇÃO À VIOLÊNCIA - SEPREV	0,00	0,00	0,00	0,00	0,00	0,00
300041 - SECRET.DE EST. DE PREVENCAO A VIOLENCIA	0,00	0,00	0,00	0,00	0,00	0,00
34000 - SECRETARIA DE ESTADO DE RESSOCIALIZAÇÃO E INCLUSÃO SOCIAL - SERIS SOCIAL	0,00	0,00	0,00	0,00	0,00	0,00
340051 - SEC.DE EST.DE RESSOCIALIZACAO E INC. SOCIAL	0,00	0,00	0,00	0,00	0,00	0,00
35000 - SECRETARIA DE ESTADO DE TRANSPORTE E DESENVOLVIMENTO URBANO - SETRAND	0,00	0,00	0,00	0,00	0,00	0,00
350032 - SECRET.DE EST.DE TRANSPORTE E DESENV.URBANO	0,00	0,00	0,00	0,00	0,00	0,00



GOVERNO DO ESTADO DE ALAGOAS
DEMONSTRATIVO DA DESPESA POR ÓRGÃOS E FUNÇÕES
ADMINISTRAÇÃO DIRETA
Acumulado até 14/2018

Emitido em: 26-03-2019 10:23
R\$.1.00

Anexo IX, da Lei 4.320/64

ÓRGÃOS/FUNÇÕES	URBANISMO	HABITAÇÃO	SANEAMENTO	GESTÃO AMBIENTAL	CIÊNCIAS E TECNOLOGIA	AGRICULTURA
36000 - SECRETARIA DE ESTADO DO ESPORTE, LAZER E JUVENTUDE - SELAJ	0,00	0,00	0,00	0,00	0,00	0,00
360021 - SECRET. DE EST. DE ESPORTE LAZER E JUVENTUDE	0,00	0,00	0,00	0,00	0,00	0,00
91000 - ENCARGOS GERAIS DO ESTADO	0,00	0,00	0,00	0,00	0,00	0,00
910997 - ENCARGOS GERAIS DO EST REC SOB SUPER DA SEFAZ	0,00	0,00	0,00	0,00	0,00	0,00
TOTAL	32.414.625,52	3.314.210,79	53.076.428,87	180.046.588,42	3.204.513,43	75.108.239,95



GOVERNO DO ESTADO DE ALAGOAS
DEMONSTRATIVO DA DESPESA POR ÓRGÃOS E FUNÇÕES
ADMINISTRAÇÃO DIRETA
Acumulado até 14/2018

Emitido em: 26-03-2019 10:23
R\$ 1,00

Anexo IX, da Lei 4.320/64

ÓRGÃOS/FUNÇÕES	INDÚSTRIA	COMÉRCIO E SERVIÇOS	COMUNICAÇÕES	TRANSPORTES	DESPORTO E LAZER
01000 - ASSEMBLÉIA LEGISLATIVA ESTADUAL E ÓRGÃOS AUXILIARES DO PODER LEGISLATIVO	0,00	0,00	0,00	0,00	0,00
010001 - ASSEMBLEIA LEGISLATIVA ESTADUAL	0,00	0,00	0,00	0,00	0,00
010002 - TRIBUNAL DE CONTAS	0,00	0,00	0,00	0,00	0,00
02000 - TRIBUNAL DE JUSTIÇA E ÓRGÃOS AUXILIARES DO PODER JUDICIÁRIO	0,00	0,00	0,00	0,00	0,00
020003 - TRIBUNAL DE JUSTIÇA	0,00	0,00	0,00	0,00	0,00
03000 - MINISTÉRIO PÚBLICO - MP	0,00	0,00	0,00	0,00	0,00
030004 - MINISTÉRIO PÚBLICO	0,00	0,00	0,00	0,00	0,00
11000 - GOVERNADORIA	0,00	0,00	0,00	0,00	0,00
110006 - GABINETE CIVIL	0,00	0,00	0,00	0,00	0,00
110008 - CONTROLADORIA GERAL DO ESTADO	0,00	0,00	0,00	0,00	0,00
110009 - PROCURADORIA GERAL DO ESTADO	0,00	0,00	0,00	0,00	0,00
110011 - DEFENSORIA PÚBLICA GERAL DO	0,00	0,00	0,00	0,00	0,00
210013 - GABINETE DO VICE GOVERNADOR	0,00	0,00	0,00	0,00	0,00
13000 - SECRETARIA DE ESTADO DO PLANEJAMENTO, GESTÃO E PATRIMÔNIO - SEPLAG	0,00	0,00	0,00	0,00	0,00
410017 - SEC DE ESTADO DO PLANEJ GESTAO E PATRIMONIO	0,00	0,00	0,00	0,00	0,00
14000 - SECRETARIA DE ESTADO DA AGRICULTURA, PECUÁRIA, PESCA E AQUICULTURA - SEAGRI	0,00	0,00	0,00	0,00	0,00
520030 - SEC DE EST DA AGRIC PEC.PESCA E AQUICULTURA	0,00	0,00	0,00	0,00	0,00
15000 - SECRETARIA DE ESTADO DA ASSISTÊNCIA E DESENVOLVIMENTO SOCIAL - SEADES	0,00	0,00	0,00	0,00	0,00
510024 - SEC. DE EST.DA ASSISTENCIA E DESENV. SOCIAL	0,00	0,00	0,00	0,00	0,00
16000 - SECRETARIA DE ESTADO DA CIÊNCIA, DA TECNOLOGIA E DA INOVAÇÃO - SECTI	0,00	0,00	0,00	0,00	0,00



GOVERNO DO ESTADO DE ALAGOAS
DEMONSTRATIVO DA DESPESA POR ÓRGÃOS E FUNÇÕES
ADMINISTRAÇÃO DIRETA
Acumulado até 14/2018

Emitido em: 26-03-2019 10:23
R\$ 1,00

Anexo IX, da Lei 4.320/64

ÓRGÃOS/FUNÇÕES	INDÚSTRIA	COMÉRCIO E SERVIÇOS	COMUNICAÇÕES	TRANSPORTES	DESPORTO E LAZER
520026 - SEC DE EST DA CIENC DA TECNO E DA INOVACAO	0,00	0,00	0,00	0,00	0,00
17000 - SECRETARIA DE ESTADO DA COMUNICACAO - SECOM	0,00	0,00	2.031.272,40	0,00	0,00
110010 - SECRETARIA DE ESTADO DA COMUNICACAO	0,00	0,00	2.031.272,40	0,00	0,00
18000 - SECRETARIA DE ESTADO DA CULTURA - SECULT	0,00	0,00	0,00	0,00	0,00
510021 - SECRETARIA DE ESTADO DA CULTURA	0,00	0,00	0,00	0,00	0,00
19000 - SECRETARIA DE ESTADO DA SEGURANCA PUBLICA - SSP	0,00	0,00	0,00	0,00	0,00
190047 - PERICIA OFICIAL DO ESTADO DE ALAGOAS PO AL	0,00	0,00	0,00	0,00	0,00
190049 - COORDENADORIA ESTADUAL DE DEFESA CIVIL CEDEC	0,00	0,00	0,00	0,00	0,00
540033 - SEC DE ESTADO DA SEGURANCA PUBLICA	0,00	0,00	0,00	0,00	0,00
540034 - POLICIA MILITAR DO ESTADO DE ALAGOAS	0,00	0,00	0,00	0,00	0,00
540035 - POLICIA CIVIL DO ESTADO DE ALAGOAS	0,00	0,00	0,00	0,00	0,00
540036 - CORPO DE BOMBEIROS MILITAR DO ESTADO DE AL	0,00	0,00	0,00	0,00	0,00
20000 - SECRETARIA DE ESTADO DA EDUCACAO - SEDUC	0,00	0,00	0,00	0,00	0,00
510020 - SECRETARIA DE ESTADO DA EDUCACAO	0,00	0,00	0,00	0,00	0,00
21000 - SECRETARIA DE ESTADO DA FAZENDA - SEFAZ	0,00	0,00	0,00	0,00	0,00
410018 - SECRETARIA DE ESTADO DA FAZENDA	0,00	0,00	0,00	0,00	0,00
23000 - SECRETARIA DE ESTADO DO MEIO AMBIENTE E DOS RECURSOS HIDRICOS - SEMARH	0,00	0,00	0,00	0,00	0,00
530032 - SEC DE EST DO MEIO AMB E DOS REC. HIDRICOS	0,00	0,00	0,00	0,00	0,00





GOVERNO DO ESTADO DE ALAGOAS
DEMONSTRATIVO DA DESPESA POR ÓRGÃOS E FUNÇÕES
ADMINISTRAÇÃO DIRETA
Acumulado até 14/2018

Emitido em: 26-03-2019 10:23
R\$ 1,00

Anexo IX, da Lei 4.320/64

ÓRGÃOS/FUNÇÕES	INDÚSTRIA	COMÉRCIO E SERVIÇOS	COMUNICAÇÕES	TRANSPORTES	DESPORTO E LAZER
24000 - SECRETARIA DE ESTADO DA MULHER E DOS DIREITOS HUMANOS - SEMUDH	0,00	0,00	0,00	0,00	0,00
540037 - SEC DE EST DA MULHER E DOS DIREITOS HUMANOS	0,00	0,00	0,00	0,00	0,00
26000 - SECRETARIA DE ESTADO DA INFRAESTRUTURA - SEINFRA	0,00	0,00	0,00	0,00	0,00
530031 - SECRETARIA DE ESTADO DA INFRA-ESTRUTURA	0,00	0,00	0,00	0,00	0,00
27000 - SECRETARIA DE ESTADO DA SAUDE - SESAU	0,00	0,00	0,00	0,00	0,00
510023 - SECRETARIA DE ESTADO DA SAUDE	0,00	0,00	0,00	0,00	0,00
28000 - SECRETARIA DE ESTADO DO TRABALHO E EMPREGO - SETE	0,00	0,00	0,00	0,00	0,00
520027 - SEC DE ESTADO DO TRABALHO E EMPREGO	0,00	0,00	0,00	0,00	0,00
29000 - SECRETARIA DE ESTADO DO DESENVOLVIMENTO ECONOMICO E TURISMO - SEDETUR	10.348,07	12.512.811,36	0,00	0,00	0,00
520028 - SECRET.DE ESTADO DO DESEN. ECONOMICO E TURISMO	10.348,07	12.512.811,36	0,00	0,00	0,00
30000 - SECRETARIA DE ESTADO DE PREVENÇÃO À VIOLÊNCIA - SEPREV	0,00	0,00	0,00	0,00	0,00
300041 - SECRET.DE EST. DE PREVENCAO A VIOLENCIA	0,00	0,00	0,00	0,00	0,00
34000 - SECRETARIA DE ESTADO DE RESSOCIALIZAÇÃO E INCLUSÃO SOCIAL - SERIS SOCIAL	0,00	0,00	0,00	0,00	0,00
340051 - SEC.DE EST.DE RESSOCIALIZACAO E INC. SOCIAL	0,00	0,00	0,00	0,00	0,00
35000 - SECRETARIA DE ESTADO DE TRANSPORTE E DESENVOLVIMENTO URBANO - SETRAND	0,00	0,00	0,00	212.407.160,07	0,00
350032 - SECRET.DE EST.DE TRANSPORTE E DESENV.URBANO	0,00	0,00	0,00	212.407.160,07	0,00



GOVERNO DO ESTADO DE ALAGOAS
DEMONSTRATIVO DA DESPESA POR ÓRGÃOS E FUNÇÕES
ADMINISTRAÇÃO DIRETA
Acumulado até 14/2018

Emitido em: 26-03-2019 10:23
R\$ 1,00

Anexo IX, da Lei 4.320/64

ÓRGÃOS/FUNÇÕES	INDÚSTRIA	COMÉRCIO E SERVIÇOS	COMUNICAÇÕES	TRANSPORTES	DESPORTO E LAZER
36000 - SECRETARIA DE ESTADO DO ESPORTE, LAZER E JUVENTUDE - SELAJ	0,00	0,00	0,00	0,00	9.102.695,70
360021 - SECRET. DE EST. DE ESPORTE LAZER E JUVENTUDE	0,00	0,00	0,00	0,00	9.102.695,70
91000 - ENCARGOS GERAIS DO ESTADO	0,00	0,00	0,00	0,00	0,00
910997 - ENCARGOS GERAIS DO EST REC SOB SUPER DA SEFAZ	0,00	0,00	0,00	0,00	0,00
TOTAL	10.348,07	12.512.811,36	2.031.272,40	212.407.160,07	9.102.695,70



GOVERNO DO ESTADO DE ALAGOAS
DEMONSTRATIVO DA DESPESA POR ÓRGÃOS E FUNÇÕES
ADMINISTRAÇÃO DIRETA
Acumulado até 14/2018

Emitido em: 26-03-2019 10:23
R\$ 1,00

Anexo IX, da Lei 4.320/64

ÓRGÃOS/FUNÇÕES	ENCARGOS ESPECIAIS	TOTAL
01000 - ASSEMBLÉIA LEGISLATIVA ESTADUAL E ÓRGÃOS AUXILIARES DO PODER LEGISLATIVO	0,00	317.304.020,57
010001 - ASSEMBLEIA LEGISLATIVA ESTADUAL	0,00	209.619.268,91
010002 - TRIBUNAL DE CONTAS	0,00	107.684.751,66
02000 - TRIBUNAL DE JUSTIÇA E ÓRGÃOS AUXILIARES DO PODER JUDICIÁRIO	0,00	497.706.079,69
020003 - TRIBUNAL DE JUSTIÇA	0,00	497.706.079,69
03000 - MINISTÉRIO PÚBLICO - MP	0,00	161.315.930,91
030004 - MINISTÉRIO PÚBLICO	0,00	161.315.930,91
11000 - GOVERNADORIA	53.549.778,95	120.402.920,93
110006 - GABINETE CIVIL	0,00	21.750.881,87
110008 - CONTROLADORIA GERAL DO ESTADO	2.378.587,33	2.721.948,22
110009 - PROCURADORIA GERAL DO ESTADO	49.865.621,66	50.768.322,23
110011 - DEFENSORIA PÚBLICA GERAL DO	0,00	43.195.365,68
210013 - GABINETE DO VICE GOVERNADOR	1.305.569,96	1.966.402,93
13000 - SECRETARIA DE ESTADO DO PLANEJAMENTO, GESTÃO E PATRIMÔNIO - SEPLAG	28.612.832,28	37.014.320,34
410017 - SEC DE ESTADO DO PLANEJ GESTAO E PATRIMONIO	28.612.832,28	37.014.320,34
14000 - SECRETARIA DE ESTADO DA AGRICULTURA, PECUÁRIA, PESCA E AQUICULTURA - SEAGRI	0,00	75.108.239,95
520030 - SEC DE EST DA AGRIC PEC.PESCA E AQUICULTURA	0,00	75.108.239,95
15000 - SECRETARIA DE ESTADO DA ASSISTÊNCIA E DESENVOLVIMENTO SOCIAL - SEADES	0,00	5.353.666,00
510024 - SEC. DE EST.DA ASSISTENCIA E DESENV. SOCIAL	0,00	5.353.666,00
16000 - SECRETARIA DE ESTADO DA CIÊNCIA, DA TECNOLOGIA E DA INOVAÇÃO - SECTI	0,00	2.504.513,43



GOVERNO DO ESTADO DE ALAGOAS
DEMONSTRATIVO DA DESPESA POR ÓRGÃOS E FUNÇÕES
ADMINISTRAÇÃO DIRETA
Acumulado até 14/2018

Emitido em: 26-03-2019 10:23
R\$ 1,00

Anexo IX, da Lei 4.320/64

ÓRGÃOS/FUNÇÕES	ENCARGOS ESPECIAIS	TOTAL
520026 - SEC DE EST DA CIENC DA TECNO E DA INOVACAO	0,00	2.504.513,43
17000 - SECRETARIA DE ESTADO DA COMUNICACAO - SECOM	0,00	22.322.160,26
110010 - SECRETARIA DE ESTADO DA COMUNICACAO	0,00	22.322.160,26
18000 - SECRETARIA DE ESTADO DA CULTURA - SECULT	0,00	11.443.112,84
510021 - SECRETARIA DE ESTADO DA CULTURA	0,00	11.443.112,84
19000 - SECRETARIA DE ESTADO DA SEGURANCA PUBLICA - SSP	67.218,16	1.253.276.384,08
190047 - PERICIA OFICIAL DO ESTADO DE ALAGOAS PO AL	0,00	44.454.755,02
190049 - COORDENADORIA ESTADUAL DE DEFESA CIVIL CEDEC	0,00	252.253,51
540033 - SEC DE ESTADO DA SEGURANCA PUBLICA	0,00	143.418.231,06
540034 - POLICIA MILITAR DO ESTADO DE ALAGOAS	0,00	650.495.504,55
540035 - POLICIA CIVIL DO ESTADO DE ALAGOAS	0,00	281.458.407,26
540036 - CORPO DE BOMBEIROS MILITAR DO ESTADO DE AL	67.218,16	133.197.232,68
20000 - SECRETARIA DE ESTADO DA EDUCACAO - SEDUC	0,00	778.659.371,43
510020 - SECRETARIA DE ESTADO DA EDUCACAO	0,00	778.659.371,43
21000 - SECRETARIA DE ESTADO DA FAZENDA - SEFAZ	0,00	236.982.220,40
410018 - SECRETARIA DE ESTADO DA FAZENDA	0,00	236.982.220,40
23000 - SECRETARIA DE ESTADO DO MEIO AMBIENTE E DOS RECURSOS HIDRICOS - SEMARH	0,00	3.262.767,98
530032 - SEC DE EST DO MEIO AMB E DOS REC. HIDRICOS	0,00	3.262.767,98



GOVERNO DO ESTADO DE ALAGOAS
DEMONSTRATIVO DA DESPESA POR ÓRGÃOS E FUNÇÕES
ADMINISTRAÇÃO DIRETA
Acumulado até 14/2018

Emitido em: 26-03-2019 10:23
R\$ 1,00

Anexo IX, da Lei 4.320/64

ÓRGÃOS/FUNÇÕES	ENCARGOS ESPECIAIS	TOTAL
24000 - SECRETARIA DE ESTADO DA MULHER E DOS DIREITOS HUMANOS - SEMUDH	0,00	7.290.477,42
540037 - SEC DE EST DA MULHER E DOS DIREITOS HUMANOS	0,00	7.290.477,42
26000 - SECRETARIA DE ESTADO DA INFRAESTRUTURA - SEINFRA	0,00	273.554.571,18
530031 - SECRETARIA DE ESTADO DA INFRA-ESTRUTURA	0,00	273.554.571,18
27000 - SECRETARIA DE ESTADO DA SAUDE - SESAU	0,00	347.280.068,97
510023 - SECRETARIA DE ESTADO DA SAUDE	0,00	347.280.068,97
28000 - SECRETARIA DE ESTADO DO TRABALHO E EMPREGO - SETE	0,00	5.060.072,05
520027 - SEC DE ESTADO DO TRABALHO E EMPREGO	0,00	5.060.072,05
29000 - SECRETARIA DE ESTADO DO DESENVOLVIMENTO ECONOMICO E TURISMO - SEDETUR	0,00	18.478.969,13
520028 - SECRET.DE ESTADO DO DESEN. ECONOMICO E TURISMO	0,00	18.478.969,13
30000 - SECRETARIA DE ESTADO DE PREVENÇÃO À VIOLÊNCIA - SEPREV	0,00	55.978.260,55
300041 - SECRET.DE EST. DE PREVENCAO A VIOLENCIA	0,00	55.978.260,55
34000 - SECRETARIA DE ESTADO DE RESSOCIALIZAÇÃO E INCLUSÃO SOCIAL - SERIS SOCIAL	0,00	159.747.288,47
340051 - SEC.DE EST.DE RESSOCIALIZACAO E INC. SOCIAL	0,00	159.747.288,47
35000 - SECRETARIA DE ESTADO DE TRANSPORTE E DESENVOLVIMENTO URBANO - SETRAND	0,00	212.407.160,07
350032 - SECRET.DE EST.DE TRANSPORTE E DESENV.URBANO	0,00	212.407.160,07



GOVERNO DO ESTADO DE ALAGOAS
DEMONSTRATIVO DA DESPESA POR ÓRGÃOS E FUNÇÕES
ADMINISTRAÇÃO DIRETA
Acumulado até 14/2018

Emitido em: 26-03-2019 10:23
R\$ 1,00

Anexo IX, da Lei 4.320/64

ÓRGÃOS/FUNÇÕES	ENCARGOS ESPECIAIS	TOTAL
36000 - SECRETARIA DE ESTADO DO ESPORTE, LAZER E JUVENTUDE - SELAJ	0,00	9.115.481,70
360021 - SECRET.DE EST.DE ESPORTE LAZER E JUVENTUDE	0,00	9.115.481,70
91000 - ENCARGOS GERAIS DO ESTADO	1.478.535.242,27	2.038.708.282,84
910997 - ENCARGOS GERAIS DO EST REC SOB SUPER DA SEFAZ	1.478.535.242,27	2.038.708.282,84
TOTAL	1.560.765.071,66	6.650.276.341,19

FONTE: Siate-AL / SEFAZ-AL



GOVERNO DO ESTADO DE ALAGOAS
COMPARATIVO DA RECEITA ORÇADA COM A ARRECADADA
ADMINISTRAÇÃO DIRETA
Acumulado até 14/2018

Emitido em: 26-03-2019 10:26
R\$ 1,00

Anexo X, da Lei 4.320/64

ESPECIFICAÇÃO	ORÇADA (\$)	ARRECADADA (\$)	DIFERENÇA (\$)	
			PARA MAIS	PARA MENOS
1 - Receitas Correntes	9.776.626.357,38	9.953.886.449,77	177.260.092,39	0,00
11 - Impostos, Taxas e Contribuições de Melhoria	4.905.477.080,26	5.089.693.222,27	184.216.142,01	0,00
111 - Impostos	4.883.843.120,00	5.055.173.157,27	171.330.037,27	0,00
1113031 - Imposto sobre a Renda - Retido na Fonte - Trabalho	401.155.068,98	429.162.667,62	28.007.598,64	0,00
11130311 - Imposto sobre a Renda	401.155.068,98	429.162.667,62	28.007.598,64	0,00
1113031101 - Imposto sobre a Renda - Retido na Fonte - Trabalho - Principal	401.155.068,98	429.162.667,62	28.007.598,64	0,00
1113034 - Imposto sobre a Renda - Retido na Fonte - Outros Rendimentos	600.000,00	30.778.369,35	30.178.369,35	0,00
11130341 - Imposto sobre a Renda	600.000,00	30.778.369,35	30.178.369,35	0,00
1113034101 - Imposto sobre a Renda - Retido na Fonte - Outros Rendimentos - Principal	600.000,00	30.778.369,35	30.178.369,35	0,00
1118012 - Imposto sobre a Propriedade de Veículos Automotores	290.988.437,39	306.306.502,82	15.318.065,43	0,00
11180121 - Imposto sobre a Propriedade de Veículos Automotores - Principal	284.025.255,39	294.383.157,34	10.357.901,95	0,00
1118012101 - Imposto sobre a Propriedade de Veículos Automotores - Principal	284.025.255,39	294.383.157,34	10.357.901,95	0,00
11180122 - Imposto sobre a Propriedade de Veículos Automotores - Multas e Juros	6.959.535,00	11.869.684,52	4.910.149,52	0,00
1118012201 - Imposto sobre a Propriedade de Veículos Automotores - Multas e Juros	6.959.535,00	11.869.684,52	4.910.149,52	0,00
11180123 - Imposto sobre a Propriedade de Veículos Automotores	2.084,00	45.346,70	43.262,70	0,00
1118012301 - Imposto sobre a Propriedade de Veículos Automotores - Dívida Ativa	2.084,00	45.346,70	43.262,70	0,00
11180124 - Imposto sobre a Propriedade de Veículos Automotores	1.563,00	8.314,26	6.751,26	0,00
1118012401 - Imposto sobre a Propriedade de Veículos Automotores - Dívida Ativa - Multas e Juros	1.563,00	8.314,26	6.751,26	0,00
1118013 - Imposto sobre Transmissão Causa Mortis e Doação de Bens e Direitos	11.166.376,09	16.354.859,59	5.188.483,50	0,00
11180131 - Imposto sobre Transmissão Causa Mortis e Doação de Bens e Direitos - Principal	10.563.508,00	14.870.840,98	4.307.332,98	0,00
1118013101 - Imposto sobre Transmissão Causa Mortis e Doação de Bens e Direitos - Principal	10.563.508,00	14.870.840,98	4.307.332,98	0,00





GOVERNO DO ESTADO DE ALAGOAS
COMPARATIVO DA RECEITA ORÇADA COM A ARRECADADA
ADMINISTRAÇÃO DIRETA
Acumulado até 14/2018

Emitido em: 26-03-2019 10:26
R\$ 1,00

Anexo X, da Lei 4.320/64

ESPECIFICAÇÃO	ORÇADA (\$)	ARRECADADA (\$)	DIFERENÇA (\$)	
			PARA MAIS	PARA MENOS
Juros	260.500,00	784.684,38	524.184,38	0,00
11180132 - Imposto sobre Transmissão Causa Mortis e Doação de Bens e Direitos - Multas e Juros				
1118013201 - Imposto sobre Transmissão Causa Mortis e Doação de Bens e Direitos - Multas e Juros	260.500,00	784.684,38	524.184,38	0,00
11180133 - Imposto sobre Transmissão Causa Mortis e Doação de Bens e Direitos - Dívida Ativa	210.569,19	488.761,23	278.192,04	0,00
1118013301 - Imposto sobre Transmissão Causa Mortis e Doação de Bens e Direitos - Dívida Ativa	210.569,19	488.761,23	278.192,04	0,00
11180134 - Imposto sobre Transmissão Causa Mortis e Doação de Bens e Direitos - Dívida Ativa - Multas e Juros	131.798,90	210.573,00	78.774,10	0,00
1118013401 - Imposto sobre Transmissão Causa Mortis e Doação de Bens e Direitos - Dívida Ativa - Multas e Juros	131.798,90	210.573,00	78.774,10	0,00
1118021 - Imposto sobre Operações Relativas à Circulação de Mercadorias e sobre Prestações de Serviços de Transporte Interestadual e Intermunicipal e de Comunicação	3.915.865.973,31	4.006.710.265,46	90.844.292,15	0,00
11180211 - Imposto sobre Operações Relativas à Circulação de Mercadorias e sobre Prestações de Serviços de Transporte Interestadual e Intermunicipal e de Comunicação	3.862.426.421,35	3.948.584.997,70	86.158.576,35	0,00
1118021101 - Imposto sobre Operações Relativas à Circulação de Mercadorias e sobre Prestações de Serviços de Transporte Interestadual e Intermunicipal e de Comunicação - Principal	3.862.426.421,35	3.948.584.997,70	86.158.576,35	0,00
11180212 - Imposto sobre Operações Relativas à Circulação de Mercadorias e sobre Prestações de Serviços de Transporte Interestadual e Intermunicipal e de Comunicação - Multas e Juros	34.801.189,07	35.086.550,07	285.361,00	0,00
1118021201 - Imposto sobre Operações Relativas à Circulação de Mercadorias e sobre Prestações de Serviços de Transporte Interestadual e Intermunicipal e de Comunicação - Multas e Juros	34.801.189,07	35.086.550,07	285.361,00	0,00
11180213 - Imposto sobre Operações Relativas à Circulação de Mercadorias e sobre Prestações de Serviços de Transporte Interestadual e Intermunicipal e de Comunicação	8.878.737,68	10.935.087,93	2.056.350,25	0,00
1118021301 - Imposto sobre Operações Relativas à Circulação de Mercadorias e sobre Prestações de Serviços de Transporte Interestadual e Intermunicipal e de Comunicação - Dívida Ativa	8.878.737,68	10.935.087,93	2.056.350,25	0,00





GOVERNO DO ESTADO DE ALAGOAS
COMPARATIVO DA RECEITA ORÇADA COM A ARRECADADA
ADMINISTRAÇÃO DIRETA
Acumulado até 14/2018

Emitido em: 26-03-2019 10:26
R\$ 1,00

Anexo X, da Lei 4.320/64

ESPECIFICAÇÃO	ORÇADA (\$)	ARRECADADA (\$)	DIFERENÇA (\$)	
			PARA MAIS	PARA MENOS
11180214 - Imposto sobre Operações Relativas à Circulação de Mercadorias e sobre Prestações de Serviços de Transporte Interestadual e Intermunicipal e de Comunicação	9.759.625,21	12.103.629,76	2.344.004,55	0,00
1118021401 - Imposto sobre Operações Relativas à Circulação de Mercadorias e sobre Prestações de Serviços de Transporte Interestadual e Intermunicipal e de Comunicação - Dívida Ativa - Multas e Juros	9.759.625,21	12.103.629,76	2.344.004,55	0,00
1118022 - Adicional ICMS - Fundo Estadual de Combate à Pobreza	264.067.264,23	265.860.492,43	1.793.228,20	0,00
11180221 - Adicional ICMS	264.067.264,23	265.860.492,43	1.793.228,20	0,00
1118022101 - Adicional ICMS - Fundo Estadual de Combate à Pobreza - Principal	264.067.264,23	265.076.398,16	1.009.133,93	0,00
1118022104 - Adicional ICMS - Fundo Estadual de Combate à Pobreza - Multas e Juros de Mora do ICMS FECOEP	0,00	784.094,27	784.094,27	0,00
1119011 - Outros Impostos	0,00	0,00	0,00	0,00
11190111 - Outros Impostos	0,00	0,00	0,00	0,00
1119011101 - Outros Impostos - Fundo de Equilíbrio Fiscal do Estado de Alagoas - FEFAL (Lei 7.835/2016) - Principal	0,00	0,00	0,00	0,00
11190112 - Outros Impostos - Multas e Juros	0,00	0,00	0,00	0,00
1119011201 - Outros Impostos - Fundo de Equilíbrio Fiscal do Estado de Alagoas - FEFAL (Lei 7.835/2016) - Multas e Juros	0,00	0,00	0,00	0,00
112 - Taxas	21.633.060,26	34.520.011,43	12.886.951,17	0,00
1121011 - Taxas de Inspeção, Controle e Fiscalização	18.813.047,16	29.135.574,54	10.322.527,38	0,00
11210111 - Taxas de Inspeção, Controle e Fiscalização	18.813.047,16	29.082.875,26	10.269.828,10	0,00
1121011101 - Taxas de Inspeção, Controle e Fiscalização - Taxa de Fiscalização e Serviços Diversos - Principal	5.259.546,46	5.629.445,72	369.899,26	0,00
1121011102 - Taxas de Inspeção, Controle e Fiscalização - Vigilância Sanitária - Principal	0,00	300.339,20	300.339,20	0,00
1121011103 - Taxas de Inspeção, Controle e Fiscalização - Licença Prévia - Principal	135.000,00	18.721,58	0,00	116.278,42





GOVERNO DO ESTADO DE ALAGOAS
COMPARATIVO DA RECEITA ORÇADA COM A ARRECADADA
ADMINISTRAÇÃO DIRETA
Acumulado até 14/2018

Emitido em: 26-03-2019 10:26
R\$ 1,00

Anexo X, da Lei 4.320/64

ESPECIFICAÇÃO	ORÇADA (\$)	ARRECADADA (\$)	DIFERENÇA (\$)	
			PARA MAIS	PARA MENOS
1121011104 - Taxas de Inspeção, Controle e Fiscalização - Licença de Implementação - Principal	75.000,00	240.384,06	165.384,06	0,00
1121011105 - Taxas de Inspeção, Controle e Fiscalização - Licença de Operação - Principal	135.000,00	642.225,45	507.225,45	0,00
1121011106 - Taxas de Inspeção, Controle e Fiscalização - Licença de Projetos - Principal	105.000,00	152.242,35	47.242,35	0,00
1121011107 - Taxas de Inspeção, Controle e Fiscalização - Licença de Transporte de Produtos Perigosos - Principal	105.000,00	1.344,00	0,00	103.656,00
1121011109 - Taxas de Inspeção, Controle e Fiscalização - Aprovação Projeto Const. Civil - Principal	500,00	759,69	259,69	0,00
1121011111 - Taxas de Inspeção, Controle e Fiscalização - Taxa de Análise Projeto Segurança Contra Incêndio - Principal	1.369.665,53	1.880.839,18	511.173,65	0,00
1121011112 - Taxas de Inspeção, Controle e Fiscalização - Taxa de Análise de Plano de Contingência Defesa Civil - Principal	0,00	7.866,00	7.866,00	0,00
1121011113 - Taxas de Inspeção, Controle e Fiscalização - Serviços Diversos - Principal	2.872.252,20	0,00	0,00	2.872.252,20
1121011114 - Taxas de Inspeção, Controle e Fiscalização - Utilização dos Serviços Públicos - Principal	20.000,00	113.039,87	93.039,87	0,00
1121011116 - Taxas de Inspeção, Controle e Fiscalização - Mineração - Principal	0,00	9.470,48	9.470,48	0,00
1121011117 - Taxas de Inspeção, Controle e Fiscalização - Emolumentos Consulares - Principal	4.736.082,97	6.307.739,87	1.571.656,90	0,00
1121011118 - Taxas de Inspeção, Controle e Fiscalização - Taxa FEFAL (Lei 7.835/2016) - Principal	4.000.000,00	13.778.457,81	9.778.457,81	0,00
11210112 - Taxas de Inspeção, Controle e Fiscalização - Multas e Juros	0,00	52.699,28	52.699,28	0,00
1121011218 - Taxas de Inspeção, Controle e Fiscalização - Taxa FEFAL (Lei 7.835/2016) - Multas e Juros	0,00	52.699,28	52.699,28	0,00
1121041 - Taxa de Controle e Fiscalização Ambiental	180.000,00	300.039,90	120.039,90	0,00
11210411 - Taxa de Controle e Fiscalização Ambiental	180.000,00	300.039,90	120.039,90	0,00





GOVERNO DO ESTADO DE ALAGOAS
COMPARATIVO DA RECEITA ORÇADA COM A ARRECADADA
ADMINISTRAÇÃO DIRETA
Acumulado até 14/2018

Emitido em: 26-03-2019 10:26
R\$ 1,00

Anexo X, da Lei 4.320/64

ESPECIFICAÇÃO	ORÇADA (\$)	ARRECADADA (\$)	DIFERENÇA (\$)	
			PARA MAIS	PARA MENOS
1121041101 - Taxa de Controle e Fiscalização Ambiental - Principal	0,00	195,00	195,00	0,00
1121041102 - Taxa de Controle e Fiscalização Ambiental - Licença de Transporte de Resíduos - Principal	60.000,00	0,00	0,00	60.000,00
1121041103 - Taxa de Controle e Fiscalização Ambiental - Proteção Ambiental - Principal	0,00	1.192,31	1.192,31	0,00
1121041104 - Taxa de Controle e Fiscalização Ambiental - Outras Taxas de Controle e Fiscalização Ambiental - Principal	120.000,00	298.652,59	178.652,59	0,00
1121991 - Outras Taxas pelo Exercício do Poder de Polícia	0,00	2.616,81	2.616,81	0,00
11219911 - Outras Taxas pelo Exercício do Poder de Polícia	0,00	2.616,81	2.616,81	0,00
1121991101 - Outras Taxas pelo Exercício do Poder de Polícia - Principal	0,00	2.616,81	2.616,81	0,00
1122011 - Taxas pela Prestação de Serviços	2.640.013,10	5.081.780,18	2.441.767,08	0,00
11220111 - Taxas pela Prestação de Serviços - Principal	2.640.013,10	5.081.780,18	2.441.767,08	0,00
1122011101 - Taxas pela Prestação de Serviços - Taxa de Prevenção e Combate a Incêndio - Principal	2.640.013,10	3.735.581,10	1.095.568,00	0,00
1122011102 - Taxas pela Prestação de Serviços - Taxa Judiciária - Principal	0,00	25,00	25,00	0,00
1122011104 - Taxas pela Prestação de Serviços - Acesso a Informacao Lei 12527/11 - Principal	0,00	77,00	77,00	0,00
1122011106 - Taxas pela Prestação de Serviços - Outras Taxas pela Prestação de Serviço - Principal	0,00	1.346.097,08	1.346.097,08	0,00
11220112 - Taxas pela Prestação de Serviços - Multas e Juros	0,00	0,00	0,00	0,00
1122011203 - Taxas pela Prestação de Serviços - Emolumentos pelo Registro de Comércio - Multas e Juros	0,00	0,00	0,00	0,00
113 - Contribuição de Melhoria	900,00	53,57	0,00	846,43
1130001 - Contribuição de Melhoria	900,00	53,57	0,00	846,43
11300011 - Contribuição de Melhoria - Principal	900,00	53,57	0,00	846,43
1130001101 - Contribuição de Melhoria - Principal	900,00	53,57	0,00	846,43





GOVERNO DO ESTADO DE ALAGOAS
COMPARATIVO DA RECEITA ORÇADA COM A ARRECADADA
ADMINISTRAÇÃO DIRETA
Acumulado até 14/2018

Anexo X, da Lei 4.320/64

Emitido em: 26-03-2019 10:26
R\$ 1,00

ESPECIFICAÇÃO	ORÇADA (\$)	ARRECADADA (\$)	DIFERENÇA (\$)	
			PARA MAIS	PARA MENOS
13 - Receita Patrimonial	220.967.491,33	108.329.664,46	0,00	112.637.826,87
131 - Exploração do Patrimônio Imobiliário do Estado	2.420.248,40	5.937.710,17	3.517.461,77	0,00
1310011 - Aluguéis e Arrendamentos	1.341.075,46	550.898,00	0,00	790.177,46
13100111 - Aluguéis e Arrendamentos	1.341.075,46	550.898,00	0,00	790.177,46
1310011101 - Aluguéis e Arrendamentos - Principal	1.341.075,46	0,00	0,00	1.341.075,46
1310011102 - Aluguéis e Arrendamentos - Imóveis Urbanos - Principal	0,00	548.928,58	548.928,58	0,00
1310011104 - Aluguéis e Arrendamentos - Outros Aluguéis - Principal	0,00	1.969,42	1.969,42	0,00
1310012 - Foros, Laudêmio e Tarifas de Ocupação	1.066.288,86	1.232.462,13	166.173,27	0,00
13100121 - Foros, Laudêmio e Tarifas de Ocupação	1.066.288,86	1.232.462,13	166.173,27	0,00
1310012101 - Foros, Laudêmio e Tarifas de Ocupação - Principal	407.651,24	62.573,03	0,00	345.078,21
1310012102 - Foros, Laudêmio e Tarifas de Ocupação - Imóveis - Principal	658.637,62	1.047.270,23	388.632,61	0,00
1310012103 - Foros, Laudêmio e Tarifas de Ocupação - Laudêmio - Principal	0,00	122.618,87	122.618,87	0,00
1310991 - Outras Receitas Imobiliárias	12.884,08	4.154.350,04	4.141.465,96	0,00
13109911 - Outras Receitas Imobiliárias	12.884,08	4.154.350,04	4.141.465,96	0,00
1310991101 - Outras Receitas Imobiliárias - Principal	12.884,08	4.154.350,04	4.141.465,96	0,00
132 - Valores Mobiliários	171.993.718,82	66.060.501,38	0,00	105.933.217,44
1321001 - Remuneração de Depósitos Bancários	168.204.302,23	62.480.487,89	0,00	105.723.814,34
13210011 - Remuneração de Depósitos Bancários	168.204.302,23	62.480.487,89	0,00	105.723.814,34
1321001101 - Remuneração de Depósitos Bancários - Principal	164.921.501,87	2.671.813,99	0,00	162.249.687,88
1321001102 - Remuneração de Depósitos Bancários - Títulos Públicos - Principal	0,00	0,00	0,00	0,00
1321001103 - Remuneração de Depósitos Bancários - Poupança - Principal	32.000,00	12.618.321,62	12.586.321,62	0,00
1321001104 - Remuneração de Depósitos Bancários - Fundos de Investimento - Principal	3.250.800,36	34.186.161,11	30.935.360,75	0,00
1321001105 - Remuneração de Depósitos Bancários - CDB - Principal	0,00	2.523.316,37	2.523.316,37	0,00





GOVERNO DO ESTADO DE ALAGOAS
COMPARATIVO DA RECEITA ORÇADA COM A ARRECADADA
ADMINISTRAÇÃO DIRETA
Acumulado até 14/2018

Emitido em: 26-03-2019 10:26
R\$ 1,00

Anexo X, da Lei 4.320/64

ESPECIFICAÇÃO	ORÇADA (\$)	ARRECADADA (\$)	DIFERENÇA (\$)	
			PARA MAIS	PARA MENOS
1321001107 - Remuneração de Depósitos Bancários - Poupança de Convênios - Principal	0,00	0,00	0,00	0,00
1321001109 - Remuneração de Depósitos Bancários - Aplicação Financeira Conta Única - Principal	0,00	10.480.874,80	10.480.874,80	0,00
1323001 - Participações	3.789.416,59	3.580.013,49	0,00	209.403,10
13230011 - Participações - Principal	3.789.416,59	3.580.013,49	0,00	209.403,10
1323001101 - Participações - Principal	3.789.416,59	3.580.013,49	0,00	209.403,10
134 - Exploração de Recursos Naturais	973.752,13	1.653.981,30	680.229,17	0,00
1344021 - Compensação Financeira pela Exploração de Recursos Minerais	973.752,13	1.653.981,30	680.229,17	0,00
13440211 - Compensação Financeira pela Exploração de Recursos Minerais	973.752,13	1.653.981,30	680.229,17	0,00
1344021101 - Compensação Financeira pela Exploração de Recursos Minerais - Principal	973.752,13	1.653.981,30	680.229,17	0,00
136 - Cessão de Direitos	10.420.000,00	7.000.000,00	0,00	3.420.000,00
1360011 - Cessão do Direito de Operacionalização de Pagamentos	10.420.000,00	7.000.000,00	0,00	3.420.000,00
13600111 - Cessão do Direito de Operacionalização de Pagamentos - Receita da Terceirização da Folha de Pagamento - Principal	10.420.000,00	7.000.000,00	0,00	3.420.000,00
1360011101 - Cessão do Direito de Operacionalização de Pagamentos - Receita da Terceirização da Folha de Pagamento - Principal	10.420.000,00	7.000.000,00	0,00	3.420.000,00
139 - Demais Receitas Patrimoniais	35.159.771,98	27.677.471,61	0,00	7.482.300,37
1390001 - Demais Receitas Patrimoniais	35.159.771,98	27.677.471,61	0,00	7.482.300,37
13900011 - Demais Receitas Patrimoniais	35.159.771,98	27.677.471,61	0,00	7.482.300,37
1390001102 - Demais Receitas Patrimoniais - Cota-Parte da Compensação Financeira de Recursos Hídricos - Principal	10.304.932,98	2.960.876,94	0,00	7.344.056,04
1390001103 - Demais Receitas Patrimoniais - Cota-parte Royalties pelo Excedente da Produção do Petróleo - Principal	24.854.839,00	24.711.965,03	0,00	142.873,97
1390001104 - Demais Receitas Patrimoniais - Outras	0,00	4.629,64	4.629,64	0,00





GOVERNO DO ESTADO DE ALAGOAS
COMPARATIVO DA RECEITA ORÇADA COM A ARRECADADA
ADMINISTRAÇÃO DIRETA
Acumulado até 14/2018

Emitido em: 26-03-2019 10:26
R\$ 1,00

Anexo X, da Lei 4.320/64

ESPECIFICAÇÃO	ORÇADA (\$)	ARRECADADA (\$)	DIFERENÇA (\$)	
			PARA MAIS	PARA MENOS
14 - Receita Agropecuária	64.000,00	0,00	0,00	64.000,00
140 - Receita Agropecuária	64.000,00	0,00	0,00	64.000,00
1400001 - Receita Agropecuária	64.000,00	0,00	0,00	64.000,00
14000011 - Receita Agropecuária - Principal	64.000,00	0,00	0,00	64.000,00
1400001102 - Receita Agropecuária - Chamada Publica das Mulheres - Principal	57.000,00	0,00	0,00	57.000,00
1400001105 - Receita Agropecuária - Principal	7.000,00	0,00	0,00	7.000,00
16 - Receita de Serviços	37.773.683,74	46.071.670,96	8.297.987,22	0,00
161 - Serviços Administrativos e Comerciais Gerais	36.570.341,37	45.917.513,50	9.347.172,13	0,00
1610011 - Serviços Administrativos e Comerciais Gerais	32.306.260,92	41.981.481,40	9.675.220,48	0,00
16100111 - Serviços Administrativos e Comerciais Gerais	32.306.260,92	41.981.481,40	9.675.220,48	0,00
1610011101 - Serviços Administrativos e Comerciais Gerais - 2A Via Carteira Nacional de Habilitacao - Principal	211.257,00	223.698,17	12.441,17	0,00
1610011102 - Serviços Administrativos e Comerciais Gerais - Renovacao da Carteira Nacional de Habilitacao - Principal	1.722.378,55	2.509.787,01	787.408,46	0,00
1610011103 - Serviços Administrativos e Comerciais Gerais - Reg da Cart Nac De Habilitacao de Outra UF - Principal	201.875,10	241.543,43	39.668,33	0,00
1610011104 - Serviços Administrativos e Comerciais Gerais - Reg de Cart Nac De Habilitacao de Estrageiro - Principal	3.119,16	3.406,09	286,93	0,00
1610011105 - Serviços Administrativos e Comerciais Gerais - Carteira Nacional De Habilitacao Definitiva - Principal	487.210,21	379.670,81	0,00	107.539,40
1610011106 - Serviços Administrativos e Comerciais Gerais - Reteste por Falta ao Exame Teorico Ou Pratico - Principal	58.135,92	44.622,69	0,00	13.513,23
1610011107 - Serviços Administrativos e Comerciais Gerais - Historico de Conductor - Principal	6.292,00	11.823,43	5.531,43	0,00





GOVERNO DO ESTADO DE ALAGOAS
COMPARATIVO DA RECEITA ORÇADA COM A ARRECADADA
ADMINISTRAÇÃO DIRETA
Acumulado até 14/2018

Emitido em: 26-03-2019 10:26
R\$ 1,00

Anexo X, da Lei 4.320/64

ESPECIFICAÇÃO	ORÇADA (\$)	ARRECADADA (\$)	DIFERENÇA (\$)	
			PARA MAIS	PARA MENOS
1610011108 - Serviços Administrativos e Comerciais Gerais - Alteracao de Dados Habilitacao - Principal	100.104,27	175.934,87	75.830,60	0,00
1610011109 - Serviços Administrativos e Comerciais Gerais - Reabilitacao - Cart Nac de Habilitacao Cassada - Principal	540,52	405,00	0,00	135,52
1610011110 - Serviços Administrativos e Comerciais Gerais - 1A Habilitacao - Principal	1.158.078,34	1.257.386,00	99.307,66	0,00
1610011111 - Serviços Administrativos e Comerciais Gerais - Reteste P/Reprovacao no Exteorico ou Pratico - Principal	840.395,44	618.883,89	0,00	221.511,55
1610011112 - Serviços Administrativos e Comerciais Gerais - Adicao ou Mudanca De Categoria - Principal	212.984,95	229.897,10	16.912,15	0,00
1610011113 - Serviços Administrativos e Comerciais Gerais - Reg de CNH de Outra UF C/Adicao Ou Mudde Cat - Principal	16.149,15	12.672,22	0,00	3.476,93
1610011114 - Serviços Administrativos e Comerciais Gerais - Reg de CNH De Estrageiro c/Adicao ou Mud Cat - Principal	0,00	60,00	60,00	0,00
1610011115 - Serviços Administrativos e Comerciais Gerais - Adicao e Mudanca de Categoria - Principal	6.265,52	5.877,02	0,00	388,50
1610011116 - Serviços Administrativos e Comerciais Gerais - Regde CNH de Outra UF C/Adicao e Mud de Cat - Principal	1.333,11	506,25	0,00	826,86
1610011117 - Serviços Administrativos e Comerciais Gerais - Regde CNH de Estrageiro C/Adicao e Mud Cat - Principal	0,00	36.373,13	36.373,13	0,00
1610011118 - Serviços Administrativos e Comerciais Gerais - Emissao de Permissao Internacional P/ Dirigir - Principal	27.124,21	0,00	0,00	27.124,21
1610011119 - Serviços Administrativos e Comerciais Gerais - Reciclagem - Cartnac De Habilitacao Suspensa - Principal	11.752,31	20.247,88	8.495,57	0,00
1610011120 - Serviços Administrativos e Comerciais Gerais - Encaminhamento Para Junta Medica-Principal	120,12	0,00	0,00	120,12
1610011122 - Serviços Administrativos e Comerciais Gerais - Avaliacao De Junta Medica - Principal	166.941,63	0,00	0,00	166.941,63





GOVERNO DO ESTADO DE ALAGOAS
COMPARATIVO DA RECEITA ORÇADA COM A ARRECADADA
ADMINISTRAÇÃO DIRETA
Acumulado até 14/2018

Emitido em: 26-03-2019 10:26
R\$ 1,00

Anexo X, da Lei 4.320/64

ESPECIFICAÇÃO	ORÇADA (\$)	ARRECADADA (\$)	DIFERENÇA (\$)	
			PARA MAIS	PARA MENOS
1610011123 - Serviços Administrativos e Comerciais Gerais - Avaliacao De Junta Psicologica - Principal	100.329,21	826,06	0,00	99.503,15
1610011124 - Serviços Administrativos e Comerciais Gerais - Permissonado Penalizado - Principal	5.213,47	4.320,00	0,00	893,47
1610011125 - Serviços Administrativos e Comerciais Gerais - 1A Habilitacao-Proc Expirado- Res 168/2004 - Principal	291.434,25	281.510,73	0,00	9.923,52
1610011126 - Serviços Administrativos e Comerciais Gerais - Credou Renov de Cred de Formacao de Conductor - Principal	2.335,60	6.744,68	4.409,08	0,00
1610011127 - Serviços Administrativos e Comerciais Gerais - Credenc ou Renovacao de Cred de Casa de Placa - Principal	1.148,78	375,00	0,00	773,78
1610011128 - Serviços Administrativos e Comerciais Gerais - Credenc ou Renov de Cred de Inst Financeiras - Principal	37.649,80	43.245,00	5.595,20	0,00
1610011129 - Serviços Administrativos e Comerciais Gerais - Cred ou Renov de Cred de Instrutor de CFC - Principal	8.216,14	10.290,00	2.073,86	0,00
1610011130 - Serviços Administrativos e Comerciais Gerais - Cred ou Renov de Cred de Diretor de CFC - Principal	2.658,07	3.784,47	1.126,40	0,00
1610011131 - Serviços Administrativos e Comerciais Gerais - Cred ou Renov de Cred de Diretor Geral de CFC - Principal	4.078,16	4.931,34	853,18	0,00
1610011132 - Serviços Administrativos e Comerciais Gerais - Credou Renov de Cred de Medico/Clinica/Psico - Principal	4.404,27	7.800,00	3.395,73	0,00
1610011133 - Serviços Administrativos e Comerciais Gerais - Cred/Renov de Cred psicologo de Clinica Med - Principal	4.737,92	7.275,00	2.537,08	0,00
1610011134 - Serviços Administrativos e Comerciais Gerais - Credou Renovde Cred de Clinica Medica/Psico - Principal	4.170,71	7.125,00	2.954,29	0,00
1610011135 - Serviços Administrativos e Comerciais Gerais - 1(Primeiro) Emplacamento - Principal	1.857.981,95	1.921.351,09	63.369,14	0,00





GOVERNO DO ESTADO DE ALAGOAS
COMPARATIVO DA RECEITA ORÇADA COM A ARRECADADA
ADMINISTRAÇÃO DIRETA
Acumulado até 14/2018

Emitido em: 26-03-2019 10:26
R\$ 1,00

Anexo X, da Lei 4.320/64

ESPECIFICAÇÃO	ORÇADA (\$)	ARRECADADA (\$)	DIFERENÇA (\$)	
			PARA MAIS	PARA MENOS
1610011136 - Serviços Administrativos e Comerciais Gerais - 1(Primeiro) Emplacamento Sem Vistoria - Principal	30.526,36	77.803,20	47.276,84	0,00
1610011137 - Serviços Administrativos e Comerciais Gerais - Licenciamento Anual - Principal	15.004.268,11	17.430.621,93	2.426.353,82	0,00
1610011138 - Serviços Administrativos e Comerciais Gerais - Transferencia de Propriedade - Principal	4.176.679,08	5.411.949,30	1.235.270,22	0,00
1610011139 - Serviços Administrativos e Comerciais Gerais - 2A Via de Certif de Rege Licenc de Veiculos - Principal	99.673,48	79.916,19	0,00	19.757,29
1610011140 - Serviços Administrativos e Comerciais Gerais - 2A Via de Certificado de Registro de Veiculos - Principal	277.594,70	360.980,78	83.386,08	0,00
1610011141 - Serviços Administrativos e Comerciais Gerais - Alteracao de Dados - Principal	186.233,07	285.471,06	99.237,99	0,00
1610011143 - Serviços Administrativos e Comerciais Gerais - Escolha de Placa Especial - Principal	34.365,71	40.275,00	5.909,29	0,00
1610011145 - Serviços Administrativos e Comerciais Gerais - 2A Via de Certif de Reg e Licenc de Veiculos - Principal	3.343,24	1.620,00	0,00	1.723,24
1610011146 - Serviços Administrativos e Comerciais Gerais - Baixa do Veiculo - Principal	2.560,24	3.960,00	1.399,76	0,00
1610011148 - Serviços Administrativos e Comerciais Gerais - Lacre da Placa - Principal	35.223,22	17.997,94	0,00	17.225,28
1610011149 - Serviços Administrativos e Comerciais Gerais - Levantamento Dados Acidentes - Principal	3.950,49	0,00	0,00	3.950,49
1610011150 - Serviços Administrativos e Comerciais Gerais - Diaria Veiculo Apreendido - Pequeno Porte - Principal	114.746,32	29.614,79	0,00	85.131,53
1610011151 - Serviços Administrativos e Comerciais Gerais - Taxa Reboque Perimetro Urbano - Pequeno Porte - Principal	73.960,92	6.716,61	0,00	67.244,31
1610011152 - Serviços Administrativos e Comerciais Gerais - Taxa Reboque Perimetro Urbano - Grande Porte - Principal	5.185,49	382,50	0,00	4.802,99
1610011153 - Serviços Administrativos e Comerciais Gerais - Taxa Reboque Perimetro Urbano Biciclete Moto - Principal	31.640,37	13.887,45	0,00	17.752,92





GOVERNO DO ESTADO DE ALAGOAS
COMPARATIVO DA RECEITA ORÇADA COM A ARRECADADA
ADMINISTRAÇÃO DIRETA
Acumulado até 14/2018

Emitido em: 26-03-2019 10:26
R\$ 1,00

Anexo X, da Lei 4.320/64

ESPECIFICAÇÃO	ORÇADA (\$)	ARRECADADA (\$)	DIFERENÇA (\$)	
			PARA MAIS	PARA MENOS
1610011154 - Serviços Administrativos e Comerciais Gerais - Diaria Veiculo Apreendido Grande Porte - Principal	20.990,52	9.055,85	0,00	11.934,67
1610011155 - Serviços Administrativos e Comerciais Gerais - Diaria Veiculo Apreendido Bicicleta e Moto - Principal	66.820,19	128.680,59	61.860,40	0,00
1610011156 - Serviços Administrativos e Comerciais Gerais - Autorizacao Placa Experiencia Teste Drive - Principal	0,00	420,00	420,00	0,00
1610011157 - Serviços Administrativos e Comerciais Gerais - Bloqueio Administrativo de Veiculos - Principal	23.618,28	20.163,00	0,00	3.455,28
1610011158 - Serviços Administrativos e Comerciais Gerais - Vistoria de Veiculo Externa - Principal	2.460,87	10.271,90	7.811,03	0,00
1610011159 - Serviços Administrativos e Comerciais Gerais - Vistoria de Veiculo no Detran - Principal	2.613.248,63	3.687.856,98	1.074.608,35	0,00
1610011161 - Serviços Administrativos e Comerciais Gerais - Extrato de Dados Para Seguro - Principal	2.276,74	685.957,01	683.680,27	0,00
1610011162 - Serviços Administrativos e Comerciais Gerais - Financiamento de Veiculo - Principal	497.611,03	13.590,00	0,00	484.021,03
1610011163 - Serviços Administrativos e Comerciais Gerais - Vistoria Lacrada - Principal	18.352,86	112,50	0,00	18.240,36
1610011164 - Serviços Administrativos e Comerciais Gerais - Emissao de Transito Livre - Principal	33,37	11.175,00	11.141,63	0,00
1610011165 - Serviços Administrativos e Comerciais Gerais - Cancelamento de Gravame - Principal	9.796,62	0,00	0,00	9.796,62
1610011166 - Serviços Administrativos e Comerciais Gerais - Custeio Cobr.infr.p/Munic. c/Frota ate 150000V - Principal	246.158,13	16,28	0,00	246.141,85
1610011167 - Serviços Administrativos e Comerciais Gerais - Custeio Cobr.infr.p/Munic. c/Frota sup. 150000V - Principal	440.176,89	3.276.387,56	2.836.210,67	0,00
1610011169 - Serviços Administrativos e Comerciais Gerais - Custcobrnai E Nip P/Municfrota Sup150000V - Principal	0,00	85.443,09	85.443,09	0,00





GOVERNO DO ESTADO DE ALAGOAS
COMPARATIVO DA RECEITA ORÇADA COM A ARRECADADA
ADMINISTRAÇÃO DIRETA
Acumulado até 14/2018

Emitido em: 26-03-2019 10:26
R\$ 1,00

Anexo X, da Lei 4.320/64

ESPECIFICAÇÃO	ORÇADA (\$)	ARRECADADA (\$)	DIFERENÇA (\$)	
			PARA MAIS	PARA MENOS
1610011170 - Serviços Administrativos e Comerciais Gerais - Transf. de Propriedade Para Conces. credenciada - Principal	39.287,19	0,00	0,00	39.287,19
1610011171 - Serviços Administrativos e Comerciais Gerais - Taxa Deslocamento P/ Vistoria ate 30 Veiculos - Principal	2.652,56	0,00	0,00	2.652,56
1610011172 - Serviços Administrativos e Comerciais Gerais - Credenciamento De Despachante - Principal	0,00	1.687,50	1.687,50	0,00
1610011173 - Serviços Administrativos e Comerciais Gerais - Credenciamento De Concessionaria - Principal	635,10	0,00	0,00	635,10
1610011174 - Serviços Administrativos e Comerciais Gerais - Custeio Para Delegacao de Competencia - Principal	0,00	4.220,80	4.220,80	0,00
1610011175 - Serviços Administrativos e Comerciais Gerais - Outros Serviços - Principal	9.008,37	33.794,31	24.785,94	0,00
1610011176 - Serviços Administrativos e Comerciais Gerais - Taxa De Deposito - Veiculo-Automot/Similares - Principal	5.940,00	8.110,34	2.170,34	0,00
1610011177 - Serviços Administrativos e Comerciais Gerais - Taxa De Deposito De Veiculo - Bicicleta/Moto - Principal	6.245,70	7.180,18	934,48	0,00
1610011178 - Serviços Administrativos e Comerciais Gerais - Taxa de Deposito de Veiculo-Caminhao/Onibus - Principal	812,40	436,28	0,00	376,12
1610011179 - Serviços Administrativos e Comerciais Gerais - Vistoria de Veiculo - Principal	0,00	27.271,02	27.271,02	0,00
1610011180 - Serviços Administrativos e Comerciais Gerais - Taxa de Terminal Rodoviario - Principal	4.890,00	2.355,55	0,00	2.534,45
1610011181 - Serviços Administrativos e Comerciais Gerais - Emissao de Nada Consta - Principal	300,00	0,00	0,00	300,00
1610011182 - Serviços Administrativos e Comerciais Gerais - Boletim de Ocorrencia/Pericia - Principal	300,00	38,88	0,00	261,12
1610011183 - Serviços Administrativos e Comerciais Gerais - Faixa de Dominio - Analise - Principal	3.969,00	0,00	0,00	3.969,00





GOVERNO DO ESTADO DE ALAGOAS
COMPARATIVO DA RECEITA ORÇADA COM A ARRECADADA
ADMINISTRAÇÃO DIRETA
Acumulado até 14/2018

Emitido em: 26-03-2019 10:26
R\$ 1,00

Anexo X, da Lei 4.320/64

ESPECIFICAÇÃO	ORÇADA (\$)	ARRECADADA (\$)	DIFERENÇA (\$)	
			PARA MAIS	PARA MENOS
1610011185 - Serviços Administrativos e Comerciais Gerais - Renovacao de Licenciamento - Principal	1.197,90	708,75	0,00	489,15
1610011186 - Serviços Administrativos e Comerciais Gerais - Cessao De Uso Remunerado/Box - Principal	300,00	180,00	0,00	120,00
1610011187 - Serviços Administrativos e Comerciais Gerais - OUTROS SERVIÇOS DETRAN - Principal	623,93	180,00	0,00	443,93
1610011188 - Serviços Administrativos e Comerciais Gerais - Serviços de Comercialização de Livros, Periódicos, Materiais Escolares e Publicidade - Principal	1.308,00	1.219,53	0,00	88,47
1610011189 - Serviços Administrativos e Comerciais Gerais - Venda Prod. confeccionados Reeducação - Principal	30.000,00	6.404,65	0,00	23.595,35
1610011191 - Serviços Administrativos e Comerciais Gerais - Serviços de Consultoria, Assistência Técnica e Análise de Projetos - Principal	195.000,00	370.581,15	175.581,15	0,00
1610011193 - Serviços Administrativos e Comerciais Gerais - Taxa de Expediente - Principal	0,00	355,19	355,19	0,00
1610011195 - Serviços Administrativos e Comerciais Gerais - Serviços de Geoprocessamento - Principal	1.080,00	0,00	0,00	1.080,00
1610011196 - Serviços Administrativos e Comerciais Gerais - Serviços Administrativos das Consignações - Principal	388.800,00	1.720.532,00	1.331.732,00	0,00
1610011198 - Serviços Administrativos e Comerciais Gerais - Receita de Apoio Cultural - Principal	36.000,00	33.500,40	0,00	2.499,60
1610011199 - Serviços Administrativos e Comerciais Gerais - Receita de Serviços da Escola Fazendária - Principal	0,00	25,00	25,00	0,00
1610021 - Inscrição em Concursos e Processos Seletivos	4.121.580,45	3.780.628,94	0,00	340.951,51
16100211 - Inscrição em Concursos e Processos Seletivos - Inscrição em Concursos Públicos - Principal	4.121.580,45	3.780.628,94	0,00	340.951,51
1610021101 - Inscrição em Concursos e Processos Seletivos - Taxa de Inscrição - Principal	232.902,00	60,00	0,00	232.842,00





GOVERNO DO ESTADO DE ALAGOAS
COMPARATIVO DA RECEITA ORÇADA COM A ARRECADADA
ADMINISTRAÇÃO DIRETA
Acumulado até 14/2018

Emitido em: 26-03-2019 10:26
R\$ 1,00

Anexo X, da Lei 4.320/64

ESPECIFICAÇÃO	ORÇADA (\$)	ARRECADADA (\$)	DIFERENÇA (\$)	
			PARA MAIS	PARA MENOS
1610021102 - Inscrição em Concursos e Processos Seletivos - Serviços de Inscrições em Concurso Público - Principal	3.888.678,45	3.780.568,94	0,00	108.109,51
1610031 - Serviços de Registro, Certificação e Fiscalização	142.500,00	155.403,16	12.903,16	0,00
16100311 - Serviços de Registro, Certificação e Fiscalização	142.500,00	155.403,16	12.903,16	0,00
1610031101 - Serviços de Registro, Certificação e Fiscalização - Expedição de Certificados - Principal	142.500,00	155.325,00	12.825,00	0,00
1610031103 - Serviços de Registro, Certificação e Fiscalização - Certificação de Produtos e Serviços - Principal	0,00	78,16	78,16	0,00
163 - Serviços e Atividades Referentes à Saúde	0,00	78.288,75	78.288,75	0,00
1630011 - Serviços de Atendimento à Saúde	0,00	78.288,75	78.288,75	0,00
16300111 - Serviços de Atendimento à Saúde - Principal	0,00	78.288,75	78.288,75	0,00
1630011103 - Serviços de Atendimento à Saúde - Serviços Pré-Hospitalares Unidade de Resgate - Principal	0,00	49.538,06	49.538,06	0,00
164 - Serviços e Atividades Financeiras	0,00	28.750,69	28.750,69	0,00
1640011 - Retorno de Operações, Juros e Encargos Financeiros	565.921,51	0,00	0,00	565.921,51
16400111 - Retorno de Operações, Juros e Encargos Financeiros - Principal	565.921,51	0,00	0,00	565.921,51
1640011102 - Retorno de Operações, Juros e Encargos Financeiros - Outros Serviços Financeiros - Principal	565.921,51	0,00	0,00	565.921,51
169 - Outros Serviços	637.420,86	75.868,71	0,00	561.552,15
1690991 - Outros Serviços	637.420,86	75.868,71	0,00	561.552,15
16909911 - Outros Serviços - Principal	637.420,86	75.868,71	0,00	561.552,15
1690991101 - Serviços Administrativos e Comerciais Gerais - Outros Serviços Administrativos - Principal	20.420,86	421,65	0,00	19.999,21





GOVERNO DO ESTADO DE ALAGOAS
COMPARATIVO DA RECEITA ORÇADA COM A ARRECADADA
ADMINISTRAÇÃO DIRETA
Acumulado até 14/2018

Emitido em: 26-03-2019 10:26
R\$ 1,00

Anexo X, da Lei 4.320/64

ESPECIFICAÇÃO	ORÇADA (\$)	ARRECADADA (\$)	DIFERENÇA (\$)	
			PARA MAIS	PARA MENOS
1690991102 - Serviços Administrativos e Comerciais Gerais - Outros Serviços Comerciais - Principal	500.000,00	0,00	0,00	500.000,00
1690991104 - Serviços Administrativos e Comerciais Gerais - Serviço de Venda de Editais - Principal	30.000,00	7.020,00	0,00	22.980,00
1690991105 - Outros Serviços - Emolumentos e Custas Processuais Administrativas - Principal	87.000,00	51.862,37	0,00	35.137,63
1690991110 - Outros Serviços - DAR Amarelinha - Principal	0,00	585,00	585,00	0,00
1690991111 - Outros Serviços - DAR Amarelinha - Principal	0,00	26,74	26,74	0,00
1690991125 - Outros Serviços - Faixa de Domínio Vistoria e Análise - Principal	0,00	14.827,95	14.827,95	0,00
1690991140 - Outros Serviços - Credenciamento ou Renovação de Credenciamento Diversos Área de Habilitação CNH - Principal	0,00	1.125,00	1.125,00	0,00
17 - Transferências Correntes	4.586.212.839,68	4.698.298.041,50	112.085.201,82	0,00
171 - Transferências da União e de suas Entidades	3.909.702.719,29	4.012.674.883,19	102.972.163,90	0,00
1718011 - Cota-Parte do Fundo de Participação dos Estados e do Distrito Federal	3.758.890.626,88	3.756.156.908,85	0,00	2.733.718,03
17180111 - Cota-Parte do Fundo de Participação dos Estados e do Distrito Federal - Principal	3.758.890.626,88	3.756.156.908,85	0,00	2.733.718,03
1718011101 - Cota-Parte do Fundo de Participação dos Estados e do Distrito Federal - FPE - Principal	3.758.890.626,88	3.756.156.908,85	0,00	2.733.718,03
1718016 - Cota-Parte do Imposto Sobre Produtos Industrializados - Estados Exportadores de Produtos Industrializados	12.665.947,69	12.520.158,41	0,00	145.789,28
17180161 - Cota-Parte do Imposto Sobre Produtos Industrializados - Estados Exportadores de Produtos Industrializados - IPI - Principal	12.665.947,69	12.520.158,41	0,00	145.789,28
1718016101 - Cota-Parte do Imposto Sobre Produtos Industrializados - Estados Exportadores de Produtos Industrializados - IPI - Principal	12.665.947,69	12.520.158,41	0,00	145.789,28
1718017 - Cota-Parte da Contribuição de Intervenção no Domínio Econômico	21.345.967,00	19.109.251,09	0,00	2.236.715,91
17180171 - Cota-Parte da Contribuição de Intervenção no Domínio Econômico - Principal	21.345.967,00	19.109.251,09	0,00	2.236.715,91





GOVERNO DO ESTADO DE ALAGOAS
COMPARATIVO DA RECEITA ORÇADA COM A ARRECADADA
ADMINISTRAÇÃO DIRETA
Acumulado até 14/2018

Emitido em: 26-03-2019 10:26
R\$ 1,00

Anexo X, da Lei 4.320/64

ESPECIFICAÇÃO	ORÇADA (\$)	ARRECADADA (\$)	DIFERENÇA (\$)	
			PARA MAIS	PARA MENOS
1718017101 - Cota-Parte da Contribuição de Intervenção no Domínio Econômico - CIDE - Principal	21.345.967,00	19.109.251,09	0,00	2.236.715,91
1718022 - Cota-Parte da Compensação Financeira de Recursos Minerais - CFEM	0,00	0,00	0,00	0,00
17180221 - Cota-parte da Compensação Financeira de Recursos Minerais - CFEM - Principal	0,00	0,00	0,00	0,00
1718022101 - Cota-parte da Compensação Financeira de Recursos Minerais - CFEM	0,00	0,00	0,00	0,00
1718026 - Cota-Parte do Fundo Especial do Petróleo - FEP	14.011.003,34	18.566.809,09	4.555.805,75	0,00
17180261 - Cota-Parte do Fundo Especial do Petróleo - FEP - Principal	14.011.003,34	18.566.809,09	4.555.805,75	0,00
1718026101 - Cota-Parte do Fundo Especial do Petróleo - FEP - Principal	14.011.003,34	18.566.809,09	4.555.805,75	0,00
1718051 - Transferências do Salário-Educação	16.330.984,74	15.890.752,93	0,00	440.231,81
17180511 - Transferências do Salário	16.330.984,74	15.890.752,93	0,00	440.231,81
1718051101 - Transferências do Salário-Educação - Principal	16.330.984,74	15.890.752,93	0,00	440.231,81
1718061 - Transferência Financeira do ICMS - Desoneração - L.C. Nº 87/96	12.804.322,00	12.036.151,56	0,00	768.170,44
17180611 - Transferência Financeira do ICMS - Desoneração - L.C. Nº 87/96 - Principal	12.804.322,00	12.036.151,56	0,00	768.170,44
1718061101 - Transferência Financeira do ICMS Desoneração L.C. Nº 87/96 - Principal	12.804.322,00	12.036.151,56	0,00	768.170,44
1718102 - Transferências de Convênios da União Destinadas a Programas de Educação	112.041,00	35.679.768,60	35.567.727,60	0,00
17181021 - Transferências de Convênios da União Destinadas a Programas de Educação	112.041,00	35.679.768,60	35.567.727,60	0,00
1718102101 - Transferências de Convênios da União Destinadas a Programas de Educação - Principal	112.041,00	35.679.768,60	35.567.727,60	0,00
1718104 - Transferências de Convênios da União Destinadas a Programas de Combate à Fome	3.352.294,49	19.028.336,72	15.676.042,23	0,00
17181041 - Transferências de Convênios da União Destinadas a Programas de Combate à Fome - Principal	3.352.294,49	19.028.336,72	15.676.042,23	0,00
1718104101 - Transferências de Convênios da União Destinadas a Programas de Combate à Fome - Principal	3.352.294,49	19.028.336,72	15.676.042,23	0,00
1718109 - Outras Transferências de Convênios da União	58.273.710,43	118.686.745,94	60.413.035,51	0,00





GOVERNO DO ESTADO DE ALAGOAS
COMPARATIVO DA RECEITA ORÇADA COM A ARRECADADA
ADMINISTRAÇÃO DIRETA
Acumulado até 14/2018

Emitido em: 26-03-2019 10:26
R\$ 1,00

Anexo X, da Lei 4.320/64

ESPECIFICAÇÃO	ORÇADA (\$)	ARRECADADA (\$)	DIFERENÇA (\$)	
			PARA MAIS	PARA MENOS
17181091 - Outras Transferências de Convênios da União	58.273.710,43	118.686.745,94	60.413.035,51	0,00
1718109101 - Outras Transferências de Convênios da União - Principal	58.273.710,43	118.686.745,94	60.413.035,51	0,00
1718991 - Outras Transferências da União	11.915.821,72	5.000.000,00	0,00	6.915.821,72
17189911 - Outras Transferências da União - Principal	11.915.821,72	5.000.000,00	0,00	6.915.821,72
1718991101 - Outras Transferências da União - Sistema Nacional de Defesa Civil - Principal	11.915.821,72	5.000.000,00	0,00	6.915.821,72
172 - Transferências dos Estados e do Distrito Federal e de suas Entidades	80.850,79	0,00	0,00	80.850,79
1728109 - Outras Transferências de Convênio dos Estados	80.850,79	0,00	0,00	80.850,79
17281091 - Outras Transferências de Convênio dos Estados	80.850,79	0,00	0,00	80.850,79
1728109101 - Outras Transferências de Convênio dos Estados - P Principal	80.850,79	0,00	0,00	80.850,79
173 - Transferências dos Municípios e de suas Entidades	0,00	11.106.799,75	11.106.799,75	0,00
1738109 - Outras Transferências de Convênios dos Municípios	0,00	11.106.799,75	11.106.799,75	0,00
17381091 - Outras Transferências de Convênios dos Municípios	0,00	11.106.799,75	11.106.799,75	0,00
1738109101 - Outras Transferências de Convênios dos Municípios - Principal	0,00	11.106.799,75	11.106.799,75	0,00
174 - Transferências de Instituições Privadas	2.995.409,56	0,00	0,00	2.995.409,56
1740001 - Transferências de Instituições Privadas	2.995.409,56	0,00	0,00	2.995.409,56
17400011 - Transferências de Instituições Privadas - Principal	2.995.409,56	0,00	0,00	2.995.409,56
1740001102 - Transferências de Instituições Privadas - Com Fins Lucrativos - Principal	2.995.409,56	0,00	0,00	2.995.409,56
175 - Transferências de Outras Instituições Públicas	673.433.860,04	674.516.358,56	1.082.498,52	0,00
1758011 - Transferências de Recursos do Fundo de Manutenção e Desenvolvimento da Educação Básica e de Valorização dos Profissionais da Educação - FUNDEB	532.739.558,20	525.983.585,10	0,00	6.755.973,10
17580111 - Transferências de Recursos do Fundo de Manutenção e Desenvolvimento da Educação Básica e de Valorização dos Profissionais da Educação - FUNDEB - Principal	532.739.558,20	525.983.585,10	0,00	6.755.973,10
1758011101 - Transferências de Recursos do Fundo de Manutenção e Desenvolvimento da Educação Básica e de Valorização dos Profissionais da Educação FUNDEB - Principal	532.739.558,20	525.983.585,10	0,00	6.755.973,10





GOVERNO DO ESTADO DE ALAGOAS
COMPARATIVO DA RECEITA ORÇADA COM A ARRECADADA
ADMINISTRAÇÃO DIRETA
Acumulado até 14/2018

Anexo X, da Lei 4.320/64
Emitido em: 26-03-2019 10:26
R\$ 1,00

ESPECIFICAÇÃO	ORÇADA (\$)	ARRECADADA (\$)	DIFERENÇA (\$)	
			PARA MAIS	PARA MENOS
1758012 - Transferências de Recursos da Complementação da União ao Fundo de Manutenção e Desenvolvimento da Educação Básica e de Valorização dos Profissionais da Educação - FUNDEB	140.694.301,84	148.532.773,46	7.838.471,62	0,00
17580121 - Transferências de Recursos da Complementação da União ao Fundo de Manutenção e Desenvolvimento da Educação Básica e de Valorização dos Profissionais da Educação - FUNDEB - Principal	140.694.301,84	148.532.773,46	7.838.471,62	0,00
1758012101 - Transferências de Recursos da Complementação da União ao Fundo de Manutenção e Desenvolvimento da Educação Básica e de Valorização dos Profissionais da Educação - FUNDEB - Principal	140.694.301,84	148.532.773,46	7.838.471,62	0,00
19 - Outras Receitas Correntes	26.131.262,37	11.493.850,58	0,00	14.637.411,79
191 - Multas Administrativas, Contratuais e Judiciais	13.615.871,84	6.569.735,79	0,00	7.046.136,05
1910011 - Multas Previstas em Legislação Específica	13.591.871,84	6.169.493,47	0,00	7.422.378,37
19100111 - Multas Previstas em Legislação Específica - Principal	13.591.871,84	6.169.493,47	0,00	7.422.378,37
1910011102 - Multas Previstas em Legislação Específica - Multas Previstas na Legislação de Trânsito - Principal	0,00	969.649,83	969.649,83	0,00
1910011103 - Multas Previstas em Legislação Específica - Multas de Radar - Principal	0,00	62.338,91	62.338,91	0,00
1910011104 - Multas Previstas em Legislação Específica - Outras Multas de Trânsito - Principal	20.394,00	0,00	0,00	20.394,00
1910011105 - Multas Previstas em Legislação Específica - Multas de Trânsito - Principal	2.285.936,10	2.289.203,88	3.267,78	0,00
1910011107 - Multas Previstas em Legislação Específica - Multa Entrega DAC fora do Prazo (COD 56170) - Principal	637.000,00	403.002,85	0,00	233.997,15
1910011108 - Multas Previstas em Legislação Específica - Multa Entrega Sintegra fora Prazo (COD 56189) - Principal	252.000,00	38.856,39	0,00	213.143,61
1910011109 - Multas Previstas em Legislação Específica - Multa Falta/Intempesctidigital (COD 56200) - Principal	237.000,00	102.725,12	0,00	134.274,88
1910011110 - Multas Previstas em Legislação Específica - Multa p/Atraso Prestacao Contas Adiantamento - Principal	8.326.711,23	978,50	0,00	8.325.732,73





GOVERNO DO ESTADO DE ALAGOAS
COMPARATIVO DA RECEITA ORÇADA COM A ARRECADADA
ADMINISTRAÇÃO DIRETA
Acumulado até 14/2018

Emitido em: 26-03-2019 10:26
R\$ 1,00

Anexo X, da Lei 4.320/64

ESPECIFICAÇÃO	ORÇADA (\$)	ARRECADADA (\$)	DIFERENÇA (\$)	
			PARA MAIS	PARA MENOS
191001111 - Multas Previstas em Legislação Específica - Multas de Prevencao Contra Incêndio - Principal	0,00	1.209,29	1.209,29	0,00
191001112 - Multas Previstas em Legislação Específica - Multa Prevista noCodigo Defesa ao Consumidor - Principal	359.185,49	428.076,75	68.891,26	0,00
191001113 - Multas Previstas em Legislação Específica - Multa Sentença Penal Condenatória - Principal	303,72	820,94	517,22	0,00
191001114 - Multas Previstas em Legislação Específica - Multa Confissão de Dívida - Principal	98.917,41	83.123,15	0,00	15.794,26
191001116 - Multas Previstas em Legislação Específica - Multa p/Descumprimento Leg Aguas Subter - Principal	0,00	16.581,15	16.581,15	0,00
191001117 - Multas Previstas em Legislação Específica - Multa/Juros uso Indevido dos Recursos Hídrico - Principal	0,00	8.759,30	8.759,30	0,00
191001118 - Multas Previstas em Legislação Específica - Outras Multas - Principal	7.690,94	528.102,88	520.411,94	0,00
191001119 - Multas Previstas em Legislação Específica - Outras Multas e Juros de Mora - Principal	1.366.732,95	1.236.064,53	0,00	130.668,42
1910061 - Multas Administrativas por Danos Ambientais	0,00	382.700,07	382.700,07	0,00
19100611 - Multas Administrativas por Danos Ambientais	0,00	382.700,07	382.700,07	0,00
1910061101 - Multas Administrativas por Danos Ambientais - Principal	0,00	380.362,63	380.362,63	0,00
1910061102 - Multas Administrativas por Danos Ambientais - Multas e Juros pelo Descumprimento das Condiçantes de Outorga - Principal	0,00	2.337,44	2.337,44	0,00
1910091 - Multas e Juros Previstos em Contratos	24.000,00	17.542,25	0,00	6.457,75
19100911 - Multas e Juros Previstos em Contratos	24.000,00	17.542,25	0,00	6.457,75
1910091101 - Multas e Juros Previstos em Contratos - Principal	24.000,00	17.542,25	0,00	6.457,75
192 - Indenizações, Restituições e Ressarcimentos	4.466.841,99	3.711.649,31	0,00	755.192,68
1921991 - Outras Indenizações	334.796,73	70.638,91	0,00	264.157,82





GOVERNO DO ESTADO DE ALAGOAS
COMPARATIVO DA RECEITA ORÇADA COM A ARRECADADA
ADMINISTRAÇÃO DIRETA
Acumulado até 14/2018

Emitido em: 26-03-2019 10:26
R\$ 1,00

Anexo X, da Lei 4.320/64

ESPECIFICAÇÃO	ORÇADA (\$)	ARRECADADA (\$)	DIFERENÇA (\$)	
			PARA MAIS	PARA MENOS
19219911 - Outras Indenizações	334.796,73	70.638,91	0,00	264.157,82
1921991101 - Outras Indenizações - Principal	334.796,73	70.638,91	0,00	264.157,82
1922011 - Restituição de Convênios - Primárias	24.450,62	0,00	0,00	24.450,62
19220111 - Restituição de Convênios	24.450,62	0,00	0,00	24.450,62
1922011101 - Restituição de Convênios - Primárias - Principal	24.450,62	0,00	0,00	24.450,62
1922061 - Restituição de Despesas de Exercícios Anteriores	322.011,49	1.173.799,67	851.788,18	0,00
19220611 - Restituição de Despesas de Exercícios Anteriores	322.011,49	1.173.799,67	851.788,18	0,00
1922061101 - Restituição de Despesas de Exercícios Anteriores - Principal	322.011,49	1.173.799,67	851.788,18	0,00
1922991 - Outras Restituições	3.272.236,95	2.467.210,73	0,00	805.026,22
19229911 - Outras Restituições - Principal	3.272.236,95	2.467.210,73	0,00	805.026,22
1922991101 - Outras Restituições - Principal	3.272.236,95	2.467.210,73	0,00	805.026,22
1923021 - Ressarcimento de Custos	513.346,20	0,00	0,00	513.346,20
19230211 - Ressarcimento de Custos	513.346,20	0,00	0,00	513.346,20
1923021101 - Ressarcimento de Custos - Principal	513.346,20	0,00	0,00	513.346,20
193 - Bens, Direitos e Valores Incorporados ao Patrimônio Público	300,00	0,00	0,00	300,00
1930021 - Alienação de Bens e Mercadorias Apreendidos	300,00	0,00	0,00	300,00
19300211 - Alienação de Bens e Mercadorias Apreendidos - Principal	300,00	0,00	0,00	300,00
1930021102 - Alienação de Bens e Mercadorias Apreendidos - Alienação de Bens Apreendidos - Principal	300,00	0,00	0,00	300,00
199 - Demais Receitas Correntes	8.048.248,54	1.212.465,48	0,00	6.835.783,06
1990991 - Outras Receitas - Primárias	8.048.248,54	1.212.465,48	0,00	6.835.783,06
19909911 - Outras Receitas - Primárias - Principal	8.048.248,54	1.212.465,48	0,00	6.835.783,06
1990991101 - Outras Receitas - Primárias - Depósitos Judiciais - LC 151/2015 - Principal	7.708.382,97	0,00	0,00	7.708.382,97





GOVERNO DO ESTADO DE ALAGOAS
COMPARATIVO DA RECEITA ORÇADA COM A ARRECADADA
ADMINISTRAÇÃO DIRETA
Acumulado até 14/2018

Emitido em: 26-03-2019 10:26
R\$ 1,00

Anexo X, da Lei 4.320/64

ESPECIFICAÇÃO	ORÇADA (\$)	ARRECADADA (\$)	DIFERENÇA (\$)	
			PARA MAIS	PARA MENOS
1990991102 - Outras Receitas - Primárias - Acordos / Parcelamentos Judiciais - Lei 7015/2015 - Principal	0,00	41.596,39	41.596,39	0,00
1990991103 - Outras Receitas - Primárias - Selo de Autenticação Fiscal - Principal	0,00	25,00	25,00	0,00
1990991105 - Outras Receitas - Primárias - Receita Dívida Ativa não Tributária Outras Receitas - Principal	200.397,95	700.640,32	500.242,37	0,00
1990991106 - Outras Receitas - Primárias - Principal	139.467,62	470.203,77	330.736,15	0,00
2 - Receitas de Capital	460.651.844,55	121.413.001,68	0,00	339.238.842,87
21 - Operações de Crédito	0,00	120.000.000,00	120.000.000,00	0,00
211 - Operações de Crédito - Mercado Interno	0,00	120.000.000,00	120.000.000,00	0,00
2119001 - Outras Operações de Crédito - Mercado Interno	0,00	120.000.000,00	120.000.000,00	0,00
21190011 - Outras Operações de Crédito	0,00	120.000.000,00	120.000.000,00	0,00
2119001101 - Outras Operações de Crédito - Mercado Interno - Principal	0,00	120.000.000,00	120.000.000,00	0,00
212 - Operações de Crédito - Mercado Externo	0,00	0,00	0,00	0,00
2128015 - Operações de Crédito Externas para Programas de Modernização da Administração Pública	0,00	0,00	0,00	0,00
21280151 - Operações de Crédito Externas para Programas de Modernização da Administração Pública	0,00	0,00	0,00	0,00
2128015101 - Operações de Crédito Externas para Programas de Modernização da Administração Pública - Principal	0,00	0,00	0,00	0,00
22 - Alienação de Bens	732,36	1.413.001,68	1.412.269,32	0,00
221 - Alienação de Bens Móveis	732,36	1.410.992,31	1.410.259,95	0,00
2213001 - Alienação de Bens Móveis e Semoventes	732,36	1.410.992,31	1.410.259,95	0,00
22130011 - Alienação de Bens Móveis e Semoventes	732,36	1.410.992,31	1.410.259,95	0,00
2213001101 - Alienação de Bens Móveis e Semoventes - Alienação de Veículos - Principal	732,36	0,00	0,00	732,36





GOVERNO DO ESTADO DE ALAGOAS
COMPARATIVO DA RECEITA ORÇADA COM A ARRECADADA
ADMINISTRAÇÃO DIRETA
Acumulado até 14/2018

Anexo X, da Lei 4.320/64

Emitido em: 26-03-2019 10:26

R\$ 1,00

ESPECIFICAÇÃO	ORÇADA (\$)	ARRECADADA (\$)	DIFERENÇA (\$)	
			PARA MAIS	PARA MENOS
2213001103 - Alienação de Bens Móveis e Semoventes - Alienação de Outros Bens Móveis - Principal	0,00	1.410.992,31	1.410.992,31	0,00
222 - Alienação de Bens Imóveis	0,00	2.009,37	2.009,37	0,00
2220001 - Alienação de Bens Imóveis	0,00	2.009,37	2.009,37	0,00
22200011 - Alienação de Bens Imóveis - Principal	0,00	2.009,37	2.009,37	0,00
2220001101 - Alienação de Bens Imóveis - Outros Bens ImóveisPrincipal	0,00	2.009,37	2.009,37	0,00
24 - Transferências de Capital	460.651.112,19	0,00	0,00	460.651.112,19
241 - Transferências da União e de suas Entidades	460.651.112,19	0,00	0,00	460.651.112,19
2418109 - Outras Transferências de Convênios da União	460.651.112,19	0,00	0,00	460.651.112,19
24181091 - Outras Transferências de Convênios da União	460.651.112,19	0,00	0,00	460.651.112,19
2418109101 - Outras Transferências de Convênios da União - Principal	460.651.112,19	0,00	0,00	460.651.112,19
2418991 - Outras Transferências da União	0,00	0,00	0,00	0,00
24189911 - Outras Transferências da União	0,00	0,00	0,00	0,00
2418991101 - Outras Transferências da União - Principal	0,00	0,00	0,00	0,00
7 - Receita Intraorçamentária Correntes	4.538.954,66	28.614,04	0,00	4.510.340,62
71 - Receita Intraorçamentária de Impostos, Taxas e Contribuições de Melhoria	0,00	0,00	0,00	0,00
712 - Receita Intraorçamentária - Taxas	0,00	0,00	0,00	0,00
7122021 - Receita Intraorçamentária - Emolumentos e Custas Judiciais	0,00	0,00	0,00	0,00
71220211 - Receita Intraorçamentária	0,00	0,00	0,00	0,00
7122021101 - Receita Intraorçamentária - Emolumentos e Custas Judiciais - Principal	0,00	0,00	0,00	0,00
72 - Receita Intraorçamentária - Contribuições	3.586.194,66	0,00	0,00	3.586.194,66
721 - Receita Intraorçamentária - Contribuições Sociais	3.586.194,66	0,00	0,00	3.586.194,66
7210041 - Receita Intraorçamentária - Contribuição Patronal de Servidor Ativo Civil para o RPPS	3.586.194,66	0,00	0,00	3.586.194,66





GOVERNO DO ESTADO DE ALAGOAS
COMPARATIVO DA RECEITA ORÇADA COM A ARRECADADA
ADMINISTRAÇÃO DIRETA
Acumulado até 14/2018

Emitido em: 26-03-2019 10:26
R\$ 1,00

Anexo X, da Lei 4.320/64

ESPECIFICAÇÃO	ORÇADA (\$)	ARRECADADA (\$)	DIFERENÇA (\$)	
			PARA MAIS	PARA MENOS
72100411 - Receita Intraorçamentária	3.586.194,66	0,00	0,00	3.586.194,66
7210041101 - Receita Intraorçamentária - Contribuição Patronal de Servidor Ativo Civil para o RPPS - Principal	3.586.194,66	0,00	0,00	3.586.194,66
7210991 - Outras Contribuições Sociais	0,00	0,00	0,00	0,00
72109912 - Outras Contribuições Sociais - Multas e Juros	0,00	0,00	0,00	0,00
7210991201 - Outras Contribuições Sociais - Parcelamento RPPS - Multas e Juros	0,00	0,00	0,00	0,00
7218011 - Contribuição Previdenciária para Amortização do Déficit Atuarial	0,00	0,00	0,00	0,00
72180111 - Contribuição Previdenciária para Amortização de Déficit	0,00	0,00	0,00	0,00
7218011101 - Contribuição Previdenciária para Amortização do Déficit Financeiro - Principal	0,00	0,00	0,00	0,00
79 - Receita Intraorçamentária - Outras Receitas Correntes	952.760,00	28.614,04	0,00	924.145,96
792 - Receita Intraorçamentária - Indenizações, Restituições e Ressarcimentos	500.000,00	28.519,63	0,00	471.480,37
7922991 - Receita Intraorçamentária - Outras Restituições	500.000,00	28.519,63	0,00	471.480,37
79229911 - Outras Restituições - Convênios - Principal	500.000,00	28.519,63	0,00	471.480,37
7922991102 - Outras Restituições - Ressarcimento de Despesa paga de outra UG - Principal	500.000,00	28.519,63	0,00	471.480,37
799 - Receita Intraorçamentária - Demais Receitas Correntes	452.760,00	94,41	0,00	452.665,59
7990991 - Receita Intraorçamentária - Outras Receitas - Primárias	452.760,00	94,41	0,00	452.665,59
79909911 - Receita Intraorçamentária - Outras Receitas - Primárias - Principal	452.760,00	94,41	0,00	452.665,59
7990991101 - Receita Intraorçamentária - Outras Receitas - Primárias - Principal	452.760,00	94,41	0,00	452.665,59
8 - Receita Intraorçamentária - Receita Intra-Orçamentária Capital	21.381.002,00	0,00	0,00	21.381.002,00
84 - Receita Intraorçamentária - Transferências de Capital	21.381.002,00	0,00	0,00	21.381.002,00
842 - Receita Intraorçamentária - Transferências dos Estados e do Distrito Federal e de suas Entidades	21.381.002,00	0,00	0,00	21.381.002,00
8428109 - Receita Intraorçamentária - Outras Transferências de Convênio dos Estados	21.381.002,00	0,00	0,00	21.381.002,00





GOVERNO DO ESTADO DE ALAGOAS
COMPARATIVO DA RECEITA ORÇADA COM A ARRECADADA
ADMINISTRAÇÃO DIRETA
Acumulado até 14/2018

Emitido em: 26-03-2019 10:26
R\$ 1,00

Anexo X, da Lei 4.320/64

ESPECIFICAÇÃO	ORÇADA (\$)	ARRECADADA (\$)	DIFERENÇA (\$)	
			PARA MAIS	PARA MENOS
84281091 - Receita Intraorçamentária - Outras Transferências de Convênio dos Estados - Principal	21.381.002,00	0,00	0,00	21.381.002,00
8428109101 - Receita Intraorçamentária - Outras Transferências de Convênio dos Estados - Principal	21.381.002,00	0,00	0,00	21.381.002,00
1 - Receitas Correntes	-2.367.628.134,00	-2.562.204.522,23	0,00	194.576.388,23
11 - Impostos, Taxas e Contribuições de Melhoria	-1.650.866.958,00	-1.792.599.663,54	0,00	141.732.705,54
111 - Impostos	-1.650.866.958,00	-1.792.597.411,28	0,00	141.730.453,28
1118012 - Imposto sobre a Propriedade de Veículos Automotores	-174.593.063,00	-183.821.060,73	0,00	9.227.997,73
11180121 - Imposto sobre a Propriedade de Veículos Automotores - Principal	-170.415.154,00	-176.666.952,78	0,00	6.251.798,78
1118012101 - Imposto sobre a Propriedade de Veículos Automotores - Principal	-170.415.154,00	-176.666.952,78	0,00	6.251.798,78
11180122 - Imposto sobre a Propriedade de Veículos Automotores - Multas e Juros	-4.175.722,00	-7.121.911,31	0,00	2.946.189,31
1118012201 - Imposto sobre a Propriedade de Veículos Automotores - Multas e Juros	-4.175.722,00	-7.121.911,31	0,00	2.946.189,31
11180123 - Imposto sobre a Propriedade de Veículos Automotores	-1.250,00	-27.208,07	0,00	25.958,07
1118012301 - Imposto sobre a Propriedade de Veículos Automotores - Dívida Ativa	-1.250,00	-27.208,07	0,00	25.958,07
11180124 - Imposto sobre a Propriedade de Veículos Automotores	-937,00	-4.988,57	0,00	4.051,57
1118012401 - Imposto sobre a Propriedade de Veículos Automotores - Dívida Ativa - Multas e Juros	-937,00	-4.988,57	0,00	4.051,57
1118013 - Imposto sobre Transmissão Causa Mortis e Doação de Bens e Direitos	-2.233.276,00	-3.287.309,82	0,00	1.054.033,82
11180131 - Imposto sobre Transmissão Causa Mortis e Doação de Bens e Direitos - Principal	-2.112.702,00	-2.990.506,25	0,00	877.804,25
1118013101 - Imposto sobre Transmissão Causa Mortis e Doação de Bens e Direitos - Principal	-2.112.702,00	-2.990.506,25	0,00	877.804,25
11180132 - Imposto sobre Transmissão Causa Mortis e Doação de Bens e Direitos - Multas e Juros	-52.100,00	-156.936,82	0,00	104.836,82
1118013201 - Imposto sobre Transmissão Causa Mortis e Doação de Bens e Direitos - Multas e Juros	-52.100,00	-156.936,82	0,00	104.836,82





GOVERNO DO ESTADO DE ALAGOAS
COMPARATIVO DA RECEITA ORÇADA COM A ARRECADADA
ADMINISTRAÇÃO DIRETA
Acumulado até 14/2018

Emitido em: 26-03-2019 10:26
R\$ 1,00

Anexo X, da Lei 4.320/64

ESPECIFICAÇÃO	ORÇADA (\$)	ARRECADADA (\$)	DIFERENÇA (\$)	
			PARA MAIS	PARA MENOS
11180133 - Imposto sobre Transmissão Causa Mortis e Doação de Bens e Direitos - Dívida Ativa	-42.114,00	-97.752,13	0,00	55.638,13
Ativa				
1118013301 - Imposto sobre Transmissão Causa Mortis e Doação de Bens e Direitos - Dívida	-42.114,00	-97.752,13	0,00	55.638,13
- Multas e Juros				
11180134 - Imposto sobre Transmissão Causa Mortis e Doação de Bens e Direitos - Dívida Ativa	-26.360,00	-42.114,62	0,00	15.754,62
- Multas e Juros				
1118013401 - Imposto sobre Transmissão Causa Mortis e Doação de Bens e Direitos - Dívida	-26.360,00	-42.114,62	0,00	15.754,62
Ativa - Multas e Juros				
1118021 - Imposto sobre Operações Relativas à Circulação de Mercadorias e sobre Prestações de Serviços de Transporte Interestadual e Intermunicipal e de Comunicação	-1.474.040.619,00	-1.605.484.031,70	0,00	131.443.412,70
11180211 - Imposto sobre Operações Relativas à Circulação de Mercadorias e sobre Prestações de Serviços de Transporte Interestadual e Intermunicipal e de Comunicação	-1.456.568.648,00	-1.582.233.919,02	0,00	125.665.271,02
1118021101 - Imposto sobre Operações Relativas à Circulação de Mercadorias e sobre Prestações de Serviços de Transporte Interestadual e Intermunicipal e de Comunicação - Principal	-1.456.568.648,00	-1.582.233.919,02	0,00	125.665.271,02
11180212 - Imposto sobre Operações Relativas à Circulação de Mercadorias e sobre Prestações de Serviços de Transporte Interestadual e Intermunicipal e de Comunicação - Multas e Juros	-13.920.475,00	-14.034.624,69	0,00	114.149,69
1118021201 - Imposto sobre Operações Relativas à Circulação de Mercadorias e sobre Prestações de Serviços de Transporte Interestadual e Intermunicipal e de Comunicação - Multas e Juros	-13.920.475,00	-14.034.624,69	0,00	114.149,69
11180213 - Imposto sobre Operações Relativas à Circulação de Mercadorias e sobre Prestações de Serviços de Transporte Interestadual e Intermunicipal e de Comunicação	-3.551.496,00	-4.374.035,53	0,00	822.539,53
1118021301 - Imposto sobre Operações Relativas à Circulação de Mercadorias e sobre Prestações de Serviços de Transporte Interestadual e Intermunicipal e de Comunicação - Dívida Ativa	-3.551.496,00	-4.374.035,53	0,00	822.539,53
11180214 - Imposto sobre Operações Relativas à Circulação de Mercadorias e sobre Prestações de Serviços de Transporte Interestadual e Intermunicipal e de Comunicação	0,00	-4.841.452,46	0,00	4.841.452,46
1118021401 - Imposto sobre Operações Relativas à Circulação de Mercadorias e sobre Prestações de Serviços de Transporte Interestadual e Intermunicipal e de Comunicação - Dívida Ativa - Multas e Juros	0,00	-4.841.452,46	0,00	4.841.452,46





GOVERNO DO ESTADO DE ALAGOAS
COMPARATIVO DA RECEITA ORÇADA COM A ARRECADADA
ADMINISTRAÇÃO DIRETA
Acumulado até 14/2018

Emitido em: 26-03-2019 10:26
R\$ 1,00

Anexo X, da Lei 4.320/64

ESPECIFICAÇÃO	ORÇADA (\$)	ARRECADADA (\$)	DIFERENÇA (\$)	
			PARA MAIS	PARA MENOS
1118022 - Adicional ICMS - Fundo Estadual de Combate à Pobreza	0,00	-5.009,03	0,00	5.009,03
11180221 - Adicional ICMS	0,00	-5.009,03	0,00	5.009,03
1118022101 - Adicional ICMS - Fundo Estadual de Combate à Pobreza - Principal	0,00	-5.009,03	0,00	5.009,03
112 - Taxas	0,00	-2.252,26	0,00	2.252,26
1121011 - Taxas de Inspeção, Controle e Fiscalização	0,00	-2.252,26	0,00	2.252,26
11210111 - Taxas de Inspeção, Controle e Fiscalização	0,00	-2.252,26	0,00	2.252,26
1121011101 - Taxas de Inspeção, Controle e Fiscalização - Taxa de Fiscalização e Serviços Diversos - Principal	0,00	-150,00	0,00	150,00
1121011111 - Taxas de Inspeção, Controle e Fiscalização - Taxa de Análise Projeto Segurança Contra Incêndio - Principal	0,00	-1.472,26	0,00	1.472,26
1121011117 - Taxas de Inspeção, Controle e Fiscalização - Emolumentos Consulares - Principal	0,00	-630,00	0,00	630,00
1122011 - Taxas pela Prestação de Serviços	0,00	0,00	0,00	0,00
11220112 - Taxas pela Prestação de Serviços - Multas e Juros	0,00	0,00	0,00	0,00
1122011203 - Taxas pela Prestação de Serviços - Emolumentos pelo Registro de Comércio - Multas e Juros	0,00	0,00	0,00	0,00
13 - Receita Patrimonial	-6.099.105,00	-6.177.991,26	0,00	78.886,26
139 - Demais Receitas Patrimoniais	-6.099.105,00	-6.177.991,26	0,00	78.886,26
1390001 - Demais Receitas Patrimoniais	-6.099.105,00	-6.177.991,26	0,00	78.886,26
13900011 - Demais Receitas Patrimoniais	-6.099.105,00	-6.177.991,26	0,00	78.886,26
1390001103 - Demais Receitas Patrimoniais - Cota-parte Royalties pelo Excedente da Produção do Petróleo - Principal	-6.099.105,00	-6.177.991,26	0,00	78.886,26
16 - Receita de Serviços	0,00	-800,00	0,00	800,00
161 - Serviços Administrativos e Comerciais Gerais	0,00	-800,00	0,00	800,00





GOVERNO DO ESTADO DE ALAGOAS
COMPARATIVO DA RECEITA ORÇADA COM A ARRECADADA
ADMINISTRAÇÃO DIRETA
Acumulado até 14/2018

Emitido em: 26-03-2019 10:26
R\$ 1,00

Anexo X, da Lei 4.320/64

ESPECIFICAÇÃO	ORÇADA (\$)	ARRECADADA (\$)	DIFERENÇA (\$)	
			PARA MAIS	PARA MENOS
1610011 - Serviços Administrativos e Comerciais Gerais	0,00	-800,00	0,00	800,00
1610011 - Serviços Administrativos e Comerciais Gerais	0,00	-800,00	0,00	800,00
161001197 - Serviços Administrativos e Comerciais Gerais - Fianças Penitenciárias - Principal	0,00	-800,00	0,00	800,00
17 - Transferências Correntes	-710.662.071,00	-763.423.987,43	0,00	52.761.916,43
171 - Transferências da União e de suas Entidades	-710.662.071,00	-763.423.987,43	0,00	52.761.916,43
1718011 - Cota-Parte do Fundo de Participação dos Estados e do Distrito Federal	-699.206.747,00	-751.231.381,48	0,00	52.024.634,48
17180111 - Cota-Parte do Fundo de Participação dos Estados e do Distrito Federal - Principal	-699.206.747,00	-751.231.381,48	0,00	52.024.634,48
1718011101 - Cota-Parte do Fundo de Participação dos Estados e do Distrito Federal - FPE - Principal	-699.206.747,00	-751.231.381,48	0,00	52.024.634,48
1718016 - Cota-Parte do Imposto Sobre Produtos Industrializados - Estados Exportadores de Produtos Industrializados	-3.589.960,00	-5.008.062,93	0,00	1.418.102,93
17180161 - Cota-Parte do Imposto Sobre Produtos Industrializados - Estados Exportadores de Produtos Industrializados - IPI - Principal	-3.589.960,00	-5.008.062,93	0,00	1.418.102,93
1718016101 - Cota-Parte do Imposto Sobre Produtos Industrializados - Estados Exportadores de Produtos Industrializados - IPI - Principal	-3.589.960,00	-5.008.062,93	0,00	1.418.102,93
1718017 - Cota-Parte da Contribuição de Intervenção no Domínio Econômico	-5.304.500,00	-4.777.312,78	527.187,22	0,00
17180171 - Cota-Parte da Contribuição de Intervenção no Domínio Econômico - Principal	-5.304.500,00	-4.777.312,78	527.187,22	0,00
1718017101 - Cota-Parte da Contribuição de Intervenção no Domínio Econômico - CIDE - Principal	-5.304.500,00	-4.777.312,78	527.187,22	0,00
1718061 - Transferência Financeira do ICMS - Desoneração - L.C. Nº 87/96	-2.560.864,00	-2.407.230,24	153.633,76	0,00
17180611 - Transferência Financeira do ICMS - Desoneração - L.C. Nº 87/96 - Principal	-2.560.864,00	-2.407.230,24	153.633,76	0,00
1718061101 - Transferência Financeira do ICMS Desoneração L.C. Nº 87/96 - Principal	-2.560.864,00	-2.407.230,24	153.633,76	0,00
19 - Outras Receitas Correntes	0,00	-2.080,00	0,00	2.080,00
199 - Demais Receitas Correntes	0,00	-2.080,00	0,00	2.080,00





GOVERNO DO ESTADO DE ALAGOAS
COMPARATIVO DA RECEITA ORÇADA COM A ARRECADADA
ADMINISTRAÇÃO DIRETA
Acumulado até 14/2018

Emitido em: 26-03-2019 10:26
R\$ 1,00

Anexo X, da Lei 4.320/64

ESPECIFICAÇÃO	ORÇADA (\$)	ARRECADADA (\$)	DIFERENÇA (\$)	
			PARA MAIS	PARA MENOS
1990991 - Outras Receitas - Primárias	0,00	-2.080,00	0,00	2.080,00
19909911 - Outras Receitas - Primárias - Principal	0,00	-2.080,00	0,00	2.080,00
1990991106 - Outras Receitas - Primárias - Principal	0,00	-2.080,00	0,00	2.080,00
7 - Receita Intraorçamentária Correntes	0,00	-94,41	0,00	94,41
79 - Receita Intraorçamentária - Outras Receitas Correntes	0,00	-94,41	0,00	94,41
799 - Receita Intraorçamentária - Demais Receitas Correntes	0,00	-94,41	0,00	94,41
7990991 - Receita Intraorçamentária - Outras Receitas - Primárias	0,00	-94,41	0,00	94,41
79909911 - Receita Intraorçamentária - Outras Receitas - Primárias - Principal	0,00	-94,41	0,00	94,41
7990991101 - Receita Intraorçamentária - Outras Receitas - Primárias - Principal	0,00	-94,41	0,00	94,41
SUBTOTAL DA RECEITA	10.263.198.158,59	10.075.328.065,49	0,00	187.870.093,10
SUBTOTAL DAS DEDUÇÕES	-2.367.628.134,00	-2.562.204.616,64	0,00	194.576.482,64
TOTAL GERAL	7.895.570.024,59	7.513.123.448,85	0,00	382.446.575,74

FONTE: Siate-AL / SEFAZ-AL



GOVERNO DO ESTADO DE ALAGOAS
COMPARATIVO DA DESPESA AUTORIZADA COM A REALIZADA
ADMINISTRAÇÃO DIRETA
Acumulado até 14/2018

Anexo XI, da Lei 4.320/64

Emitido em: 26-03-2019 10:28
R\$ 1,00

CATEGORIA/GRUPO DE DESPESA/MODALIDADE/NATUREZA	CRÉDITOS ORÇAMENTÁRIOS E SUPLEMENTARES	CRÉDITOS ESPECIAIS E EXTRAORDINÁRIOS	TOTAL	REALIZADA	DIFERENÇA
01000 - ASSEMBLÉIA LEGISLATIVA ESTADUAL E ÓRGÃOS AUXILIARES DO PODER LEGISLATIVO					
DESPESAS CORRENTES					
PESSOAL E ENCARGOS SOCIAIS	342.993.379,00	0,00	342.993.379,00	287.317.515,60	55.675.863,40
JUROS E ENCARGOS DA DÍVIDA	200.000,00	0,00	200.000,00	0,00	200.000,00
OUTRAS DESPESAS CORRENTES	37.483.383,00	0,00	37.483.383,00	29.559.970,77	7.923.412,23
TOTAL DESPESAS CORRENTES	380.676.762,00	0,00	380.676.762,00	316.877.486,37	63.799.275,63
DESPESAS DE CAPITAL					
INVESTIMENTOS	2.810.224,00	0,00	2.810.224,00	426.534,20	2.383.689,80
INVERSÕES FINANCEIRAS	0,00	0,00	0,00	0,00	0,00
AMORTIZAÇÃO DA DÍVIDA	300.000,00	0,00	300.000,00	0,00	300.000,00
TOTAL DESPESAS DE CAPITAL	3.110.224,00	0,00	3.110.224,00	426.534,20	2.683.689,80
RESERVA DE CONTINGÊNCIA					
TOTAL RESERVA DE CONTINGÊNCIA	0,00	0,00	0,00	0,00	0,00
TOTAL DO ÓRGÃO	383.786.986,00	0,00	383.786.986,00	317.304.020,57	66.482.965,43
02000 - TRIBUNAL DE JUSTIÇA E ÓRGÃOS AUXILIARES DO PODER JUDICIÁRIO					
DESPESAS CORRENTES					
PESSOAL E ENCARGOS SOCIAIS	444.836.846,04	0,00	444.836.846,04	440.204.578,52	4.632.267,52
JUROS E ENCARGOS DA DÍVIDA	0,00	0,00	0,00	0,00	0,00
OUTRAS DESPESAS CORRENTES	57.980.926,20	0,00	57.980.926,20	57.459.176,17	521.750,03
TOTAL DESPESAS CORRENTES	502.817.772,24	0,00	502.817.772,24	497.663.754,69	5.154.017,55
DESPESAS DE CAPITAL					
INVESTIMENTOS	42.329,00	0,00	42.329,00	42.325,00	4,00
INVERSÕES FINANCEIRAS	0,00	0,00	0,00	0,00	0,00
AMORTIZAÇÃO DA DÍVIDA	0,00	0,00	0,00	0,00	0,00
TOTAL DESPESAS DE CAPITAL	42.329,00	0,00	42.329,00	42.325,00	4,00
RESERVA DE CONTINGÊNCIA					



GOVERNO DO ESTADO DE ALAGOAS
COMPARATIVO DA DESPESA AUTORIZADA COM A REALIZADA
 ADMINISTRAÇÃO DIRETA
 Acumulado até 14/2018

Emitido em: 26-03-2019 10:28
 R\$ 1,00

Anexo XI, da Lei 4.320/64

CATEGORIA/GRUPO DE DESPESA/MODALIDADE/NATUREZA	CRÉDITOS ORÇAMENTÁRIOS E SUPLEMENTARES	CRÉDITOS ESPECIAIS E EXTRAORDINÁRIOS	TOTAL	REALIZADA	DIFERENÇA
TOTAL RESERVA DE CONTINGÊNCIA	0,00	0,00	0,00	0,00	0,00
TOTAL DO ÓRGÃO	502.860.101,24	0,00	502.860.101,24	497.706.079,69	5.154.021,55
03000 - MINISTÉRIO PÚBLICO - MP					
DESPESAS CORRENTES					
PESSOAL E ENCARGOS SOCIAIS	134.283.794,79	0,00	134.283.794,79	134.280.823,45	2.971,34
JUROS E ENCARGOS DA DÍVIDA	0,00	0,00	0,00	0,00	0,00
OUTRAS DESPESAS CORRENTES	26.900.415,00	0,00	26.900.415,00	24.177.591,78	2.722.823,22
TOTAL DESPESAS CORRENTES	161.184.209,79	0,00	161.184.209,79	158.458.415,23	2.725.794,56
DESPESAS DE CAPITAL					
INVESTIMENTOS	2.886.655,00	0,00	2.886.655,00	2.857.515,68	29.139,32
INVERSÕES FINANCEIRAS	0,00	0,00	0,00	0,00	0,00
AMORTIZAÇÃO DA DÍVIDA	0,00	0,00	0,00	0,00	0,00
TOTAL DESPESAS DE CAPITAL	2.886.655,00	0,00	2.886.655,00	2.857.515,68	29.139,32
RESERVA DE CONTINGÊNCIA					
TOTAL RESERVA DE CONTINGÊNCIA	0,00	0,00	0,00	0,00	0,00
TOTAL DO ÓRGÃO	164.070.864,79	0,00	164.070.864,79	161.315.930,91	2.754.933,88
11000 - GOVERNADORIA					
DESPESAS CORRENTES					
PESSOAL E ENCARGOS SOCIAIS	105.728.118,05	0,00	105.728.118,05	101.485.842,94	4.242.275,11
JUROS E ENCARGOS DA DÍVIDA	0,00	0,00	0,00	0,00	0,00
OUTRAS DESPESAS CORRENTES	20.188.693,02	0,00	20.188.693,02	17.919.074,13	2.269.618,89
TOTAL DESPESAS CORRENTES	125.916.811,07	0,00	125.916.811,07	119.404.917,07	6.511.894,00
DESPESAS DE CAPITAL					
INVESTIMENTOS	2.004.546,00	0,00	2.004.546,00	998.003,86	1.006.542,14
INVERSÕES FINANCEIRAS	0,00	0,00	0,00	0,00	0,00
AMORTIZAÇÃO DA DÍVIDA	0,00	0,00	0,00	0,00	0,00
TOTAL DESPESAS DE CAPITAL	2.004.546,00	0,00	2.004.546,00	998.003,86	1.006.542,14



GOVERNO DO ESTADO DE ALAGOAS
COMPARATIVO DA DESPESA AUTORIZADA COM A REALIZADA
 ADMINISTRAÇÃO DIRETA
 Acumulado até 14/2018

Emitido em: 26-03-2019 10:28
 R\$ 1,00

Anexo XI, da Lei 4.320/64

CATEGORIA/GRUPO DE DESPESA/MODALIDADE/NATUREZA	CRÉDITOS ORÇAMENTÁRIOS E SUPLEMENTARES	CRÉDITOS ESPECIAIS E EXTRAORDINÁRIOS	TOTAL	REALIZADA	DIFERENÇA
RESERVA DE CONTINGÊNCIA					
TOTAL RESERVA DE CONTINGÊNCIA	0,00	0,00	0,00	0,00	0,00
TOTAL DO ÓRGÃO	127.921.357,07	0,00	127.921.357,07	120.402.920,93	7.518.436,14
13000 - SECRETARIA DE ESTADO DO PLANEJAMENTO, GESTÃO E PATRIMÔNIO - SEPLAG					
DESPESAS CORRENTES					
PESSOAL E ENCARGOS SOCIAIS	28.730.356,10	0,00	28.730.356,10	28.612.832,28	117.523,82
JUROS E ENCARGOS DA DÍVIDA	0,00	0,00	0,00	0,00	0,00
OUTRAS DESPESAS CORRENTES	8.802.768,09	0,00	8.802.768,09	8.361.866,62	440.901,47
TOTAL DESPESAS CORRENTES	37.533.124,19	0,00	37.533.124,19	36.974.698,90	558.425,29
DESPESAS DE CAPITAL					
INVESTIMENTOS	50.214,25	0,00	50.214,25	39.621,44	10.592,81
INVERSÕES FINANCEIRAS	0,00	0,00	0,00	0,00	0,00
AMORTIZAÇÃO DA DÍVIDA	0,00	0,00	0,00	0,00	0,00
TOTAL DESPESAS DE CAPITAL	50.214,25	0,00	50.214,25	39.621,44	10.592,81
RESERVA DE CONTINGÊNCIA					
TOTAL RESERVA DE CONTINGÊNCIA	0,00	0,00	0,00	0,00	0,00
TOTAL DO ÓRGÃO	37.583.338,44	0,00	37.583.338,44	37.014.320,34	569.018,10
14000 - SECRETARIA DE ESTADO DA AGRICULTURA, PECUÁRIA, PESCA E AQUICULTURA - SEAGRI					
DESPESAS CORRENTES					
PESSOAL E ENCARGOS SOCIAIS	8.815.555,74	0,00	8.815.555,74	8.456.951,09	358.604,65
JUROS E ENCARGOS DA DÍVIDA	0,00	0,00	0,00	0,00	0,00
OUTRAS DESPESAS CORRENTES	60.969.865,23	0,00	60.969.865,23	51.772.866,62	9.196.998,61
TOTAL DESPESAS CORRENTES	69.785.420,97	0,00	69.785.420,97	60.229.817,71	9.555.603,26
DESPESAS DE CAPITAL					
INVESTIMENTOS	30.590.639,50	0,00	30.590.639,50	14.878.422,24	15.712.217,26





GOVERNO DO ESTADO DE ALAGOAS
COMPARATIVO DA DESPESA AUTORIZADA COM A REALIZADA
ADMINISTRAÇÃO DIRETA
Acumulado até 14/2018

Anexo XI, da Lei 4.320/64

Emitido em: 26-03-2019 10:28
R\$ 1,00

CATEGORIA/GRUPO DE DESPESA/MODALIDADE/NATUREZA	CRÉDITOS ORÇAMENTÁRIOS E SUPLEMENTARES	CRÉDITOS ESPECIAIS E EXTRAORDINÁRIOS	TOTAL	REALIZADA	DIFERENÇA
INVERSÕES FINANCEIRAS	0,00	0,00	0,00	0,00	0,00
AMORTIZAÇÃO DA DÍVIDA	0,00	0,00	0,00	0,00	0,00
TOTAL DESPESAS DE CAPITAL	30.590.639,50	0,00	30.590.639,50	14.878.422,24	15.712.217,26
RESERVA DE CONTINGÊNCIA					
TOTAL RESERVA DE CONTINGÊNCIA	0,00	0,00	0,00	0,00	0,00
TOTAL DO ÓRGÃO	100.376.060,47	0,00	100.376.060,47	75.108.239,95	25.267.820,52
15000 - SECRETARIA DE ESTADO DA ASSISTÊNCIA E DESENVOLVIMENTO SOCIAL - SEADES					
DESPESAS CORRENTES					
PESSOAL E ENCARGOS SOCIAIS	5.459.594,00	0,00	5.459.594,00	5.353.666,00	105.928,00
JUROS E ENCARGOS DA DÍVIDA	0,00	0,00	0,00	0,00	0,00
OUTRAS DESPESAS CORRENTES	0,00	0,00	0,00	0,00	0,00
TOTAL DESPESAS CORRENTES	5.459.594,00	0,00	5.459.594,00	5.353.666,00	105.928,00
DESPESAS DE CAPITAL					
INVESTIMENTOS	0,00	0,00	0,00	0,00	0,00
INVERSÕES FINANCEIRAS	0,00	0,00	0,00	0,00	0,00
AMORTIZAÇÃO DA DÍVIDA	0,00	0,00	0,00	0,00	0,00
TOTAL DESPESAS DE CAPITAL	0,00	0,00	0,00	0,00	0,00
RESERVA DE CONTINGÊNCIA					
TOTAL RESERVA DE CONTINGÊNCIA	0,00	0,00	0,00	0,00	0,00
TOTAL DO ÓRGÃO	5.459.594,00	0,00	5.459.594,00	5.353.666,00	105.928,00
16000 - SECRETARIA DE ESTADO DA CIÊNCIA, DA TECNOLOGIA E DA INOVAÇÃO - SECTI					
DESPESAS CORRENTES					
PESSOAL E ENCARGOS SOCIAIS	1.279.489,00	0,00	1.279.489,00	1.276.675,86	2.813,14
JUROS E ENCARGOS DA DÍVIDA	0,00	0,00	0,00	0,00	0,00
OUTRAS DESPESAS CORRENTES	1.298.350,42	0,00	1.298.350,42	1.216.289,57	82.060,85



GOVERNO DO ESTADO DE ALAGOAS
COMPARATIVO DA DESPESA AUTORIZADA COM A REALIZADA
ADMINISTRAÇÃO DIRETA
Acumulado até 14/2018

Anexo XI, da Lei 4.320/64

Emitido em: 26-03-2019 10:28
R\$ 1,00

CATEGORIA/GRUPO DE DESPESA/MODALIDADE/NATUREZA	CRÉDITOS ORÇAMENTÁRIOS E SUPLEMENTARES	CRÉDITOS ESPECIAIS E EXTRAORDINÁRIOS	TOTAL	REALIZADA	DIFERENÇA
TOTAL DESPESAS CORRENTES	2.577.839,42	0,00	2.577.839,42	2.492.965,43	84.873,99
DESPESAS DE CAPITAL					
INVESTIMENTOS	11.548,00	0,00	11.548,00	11.548,00	0,00
INVERSÕES FINANCEIRAS	0,00	0,00	0,00	0,00	0,00
AMORTIZAÇÃO DA DÍVIDA	0,00	0,00	0,00	0,00	0,00
TOTAL DESPESAS DE CAPITAL	11.548,00	0,00	11.548,00	11.548,00	0,00
RESERVA DE CONTINGÊNCIA					
TOTAL RESERVA DE CONTINGÊNCIA	0,00	0,00	0,00	0,00	0,00
TOTAL DO ÓRGÃO	2.589.387,42	0,00	2.589.387,42	2.504.513,43	84.873,99
17000 - SECRETARIA DE ESTADO DA COMUNICAÇÃO - SECOM					
DESPESAS CORRENTES					
PESSOAL E ENCARGOS SOCIAIS	1.538.455,94	0,00	1.538.455,94	1.538.335,87	120,07
JUROS E ENCARGOS DA DÍVIDA	0,00	0,00	0,00	0,00	0,00
OUTRAS DESPESAS CORRENTES	21.115.098,00	0,00	21.115.098,00	20.781.675,00	333.423,00
TOTAL DESPESAS CORRENTES	22.653.553,94	0,00	22.653.553,94	22.320.010,87	333.543,07
DESPESAS DE CAPITAL					
INVESTIMENTOS	2.149,39	0,00	2.149,39	2.149,39	0,00
INVERSÕES FINANCEIRAS	0,00	0,00	0,00	0,00	0,00
AMORTIZAÇÃO DA DÍVIDA	0,00	0,00	0,00	0,00	0,00
TOTAL DESPESAS DE CAPITAL	2.149,39	0,00	2.149,39	2.149,39	0,00
RESERVA DE CONTINGÊNCIA					
TOTAL RESERVA DE CONTINGÊNCIA	0,00	0,00	0,00	0,00	0,00
TOTAL DO ÓRGÃO	22.655.703,33	0,00	22.655.703,33	22.322.160,26	333.543,07
18000 - SECRETARIA DE ESTADO DA CULTURA - SECULT					
DESPESAS CORRENTES					





GOVERNO DO ESTADO DE ALAGOAS
COMPARATIVO DA DESPESA AUTORIZADA COM A REALIZADA
ADMINISTRAÇÃO DIRETA
Acumulado até 14/2018

Emitido em: 26-03-2019 10:28
R\$ 1,00

Anexo XI, da Lei 4.320/64

CATEGORIA/GRUPO DE DESPESA/MODALIDADE/NATUREZA	CRÉDITOS ORÇAMENTÁRIOS E SUPLEMENTARES	CRÉDITOS ESPECIAIS E EXTRAORDINÁRIOS	TOTAL	REALIZADA	DIFERENÇA
PESSOAL E ENCARGOS SOCIAIS	2.701.581,00	0,00	2.701.581,00	2.695.313,12	6.267,88
JUROS E ENCARGOS DA DÍVIDA	0,00	0,00	0,00	0,00	0,00
OUTRAS DESPESAS CORRENTES	8.685.487,86	0,00	8.685.487,86	8.677.760,02	7.727,84
TOTAL DESPESAS CORRENTES	11.387.068,86	0,00	11.387.068,86	11.373.073,14	13.995,72
DESPESAS DE CAPITAL					
INVESTIMENTOS	70.039,70	0,00	70.039,70	70.039,70	0,00
INVERSÕES FINANCEIRAS	0,00	0,00	0,00	0,00	0,00
AMORTIZAÇÃO DA DÍVIDA	0,00	0,00	0,00	0,00	0,00
TOTAL DESPESAS DE CAPITAL	70.039,70	0,00	70.039,70	70.039,70	0,00
RESERVA DE CONTINGÊNCIA					
TOTAL RESERVA DE CONTINGÊNCIA	0,00	0,00	0,00	0,00	0,00
TOTAL DO ÓRGÃO	11.457.108,56	0,00	11.457.108,56	11.443.112,84	13.995,72
19000 - SECRETARIA DE ESTADO DA SEGURANÇA PÚBLICA - SSP					
DESPESAS CORRENTES					
PESSOAL E ENCARGOS SOCIAIS	1.052.648.330,08	0,00	1.052.648.330,08	1.050.043.310,98	2.605.019,10
JUROS E ENCARGOS DA DÍVIDA	0,00	0,00	0,00	0,00	0,00
OUTRAS DESPESAS CORRENTES	152.372.839,45	0,00	152.372.839,45	139.812.239,96	12.560.599,49
TOTAL DESPESAS CORRENTES	1.205.021.169,53	0,00	1.205.021.169,53	1.189.855.550,94	15.165.618,59
DESPESAS DE CAPITAL					
INVESTIMENTOS	74.749.555,09	0,00	74.749.555,09	63.420.833,14	11.328.721,95
INVERSÕES FINANCEIRAS	1.000,00	0,00	1.000,00	0,00	1.000,00
AMORTIZAÇÃO DA DÍVIDA	0,00	0,00	0,00	0,00	0,00
TOTAL DESPESAS DE CAPITAL	74.750.555,09	0,00	74.750.555,09	63.420.833,14	11.329.721,95
RESERVA DE CONTINGÊNCIA					
TOTAL RESERVA DE CONTINGÊNCIA	0,00	0,00	0,00	0,00	0,00
TOTAL DO ÓRGÃO	1.279.771.724,62	0,00	1.279.771.724,62	1.253.276.384,08	26.495.340,54





GOVERNO DO ESTADO DE ALAGOAS
COMPARATIVO DA DESPESA AUTORIZADA COM A REALIZADA
 ADMINISTRAÇÃO DIRETA
 Acumulado até 14/2018

Emitido em: 26-03-2019 10:28
 R\$ 1,00

Anexo XI, da Lei 4.320/64

CATEGORIA/GRUPO DE DESPESA/MODALIDADE/NATUREZA	CRÉDITOS ORÇAMENTÁRIOS E SUPLEMENTARES	CRÉDITOS ESPECIAIS E EXTRAORDINÁRIOS	TOTAL	REALIZADA	DIFERENÇA
20000 - SECRETARIA DE ESTADO DA EDUCAÇÃO - SEDUC					
DESPESAS CORRENTES					
PESSOAL E ENCARGOS SOCIAIS	566.406.013,13	0,00	566.406.013,13	549.551.696,97	16.854.316,16
JUROS E ENCARGOS DA DÍVIDA	0,00	0,00	0,00	0,00	0,00
OUTRAS DESPESAS CORRENTES	233.246.035,12	0,00	233.246.035,12	199.311.424,99	33.934.610,13
TOTAL DESPESAS CORRENTES	799.652.048,25	0,00	799.652.048,25	748.863.121,96	50.788.926,29
DESPESAS DE CAPITAL					
INVESTIMENTOS	42.179.862,28	0,00	42.179.862,28	29.796.249,47	12.383.612,81
INVERSÕES FINANCEIRAS	0,00	0,00	0,00	0,00	0,00
AMORTIZAÇÃO DA DÍVIDA	0,00	0,00	0,00	0,00	0,00
TOTAL DESPESAS DE CAPITAL	42.179.862,28	0,00	42.179.862,28	29.796.249,47	12.383.612,81
RESERVA DE CONTINGÊNCIA					
TOTAL RESERVA DE CONTINGÊNCIA	0,00	0,00	0,00	0,00	0,00
TOTAL DO ÓRGÃO	841.831.910,53	0,00	841.831.910,53	778.659.371,43	63.172.539,10
21000 - SECRETARIA DE ESTADO DA FAZENDA - SEFAZ					
DESPESAS CORRENTES					
PESSOAL E ENCARGOS SOCIAIS	195.331.906,85	0,00	195.331.906,85	195.132.939,33	198.967,52
JUROS E ENCARGOS DA DÍVIDA	0,00	0,00	0,00	0,00	0,00
OUTRAS DESPESAS CORRENTES	44.853.336,53	0,00	44.853.336,53	41.849.281,07	3.004.055,46
TOTAL DESPESAS CORRENTES	240.185.243,38	0,00	240.185.243,38	236.982.220,40	3.203.022,98
DESPESAS DE CAPITAL					
INVESTIMENTOS	0,00	0,00	0,00	0,00	0,00
INVERSÕES FINANCEIRAS	0,00	0,00	0,00	0,00	0,00
AMORTIZAÇÃO DA DÍVIDA	0,00	0,00	0,00	0,00	0,00
TOTAL DESPESAS DE CAPITAL	0,00	0,00	0,00	0,00	0,00
RESERVA DE CONTINGÊNCIA					





GOVERNO DO ESTADO DE ALAGOAS
COMPARATIVO DA DESPESA AUTORIZADA COM A REALIZADA
ADMINISTRAÇÃO DIRETA
Acumulado até 14/2018

Emitido em: 26-03-2019 10:28
R\$ 1,00

Anexo XI, da Lei 4.320/64

CATEGORIA/GRUPO DE DESPESA/MODALIDADE/NATUREZA	CRÉDITOS ORÇAMENTÁRIOS E SUPLEMENTARES	CRÉDITOS ESPECIAIS E EXTRAORDINÁRIOS	TOTAL	REALIZADA	DIFERENÇA
TOTAL RESERVA DE CONTINGÊNCIA	0,00	0,00	0,00	0,00	0,00
TOTAL DO ÓRGÃO	240.185.243,38	0,00	240.185.243,38	236.982.220,40	3.203.022,98
23000 - SECRETARIA DE ESTADO DO MEIO AMBIENTE E DOS RECURSOS HÍDRICOS - SEMARH					
DESPESAS CORRENTES					
PESSOAL E ENCARGOS SOCIAIS	2.748.396,00	0,00	2.748.396,00	2.734.302,27	14.093,73
JUROS E ENCARGOS DA DÍVIDA	0,00	0,00	0,00	0,00	0,00
OUTRAS DESPESAS CORRENTES	531.121,47	0,00	531.121,47	528.465,71	2.655,76
TOTAL DESPESAS CORRENTES	3.279.517,47	0,00	3.279.517,47	3.262.767,98	16.749,49
DESPESAS DE CAPITAL					
INVESTIMENTOS	0,00	0,00	0,00	0,00	0,00
INVERSÕES FINANCEIRAS	0,00	0,00	0,00	0,00	0,00
AMORTIZAÇÃO DA DÍVIDA	0,00	0,00	0,00	0,00	0,00
TOTAL DESPESAS DE CAPITAL	0,00	0,00	0,00	0,00	0,00
RESERVA DE CONTINGÊNCIA					
TOTAL RESERVA DE CONTINGÊNCIA	0,00	0,00	0,00	0,00	0,00
TOTAL DO ÓRGÃO	3.279.517,47	0,00	3.279.517,47	3.262.767,98	16.749,49
24000 - SECRETARIA DE ESTADO DA MULHER E DOS DIREITOS HUMANOS - SEMUDH					
DESPESAS CORRENTES					
PESSOAL E ENCARGOS SOCIAIS	2.793.006,77	0,00	2.793.006,77	2.780.134,15	12.872,62
JUROS E ENCARGOS DA DÍVIDA	0,00	0,00	0,00	0,00	0,00
OUTRAS DESPESAS CORRENTES	5.316.835,00	0,00	5.316.835,00	4.510.343,27	806.491,73
TOTAL DESPESAS CORRENTES	8.109.841,77	0,00	8.109.841,77	7.290.477,42	819.364,35
DESPESAS DE CAPITAL					
INVESTIMENTOS	616.474,00	0,00	616.474,00	0,00	616.474,00
INVERSÕES FINANCEIRAS	0,00	0,00	0,00	0,00	0,00



GOVERNO DO ESTADO DE ALAGOAS
COMPARATIVO DA DESPESA AUTORIZADA COM A REALIZADA
 ADMINISTRAÇÃO DIRETA
 Acumulado até 14/2018

Emitido em: 26-03-2019 10:28
 R\$ 1,00

Anexo XI, da Lei 4.320/64

CATEGORIA/GRUPO DE DESPESA/MODALIDADE/NATUREZA	CRÉDITOS ORÇAMENTÁRIOS E SUPLEMENTARES	CRÉDITOS ESPECIAIS E EXTRAORDINÁRIOS	TOTAL	REALIZADA	DIFERENÇA
AMORTIZAÇÃO DA DÍVIDA	0,00	0,00	0,00	0,00	0,00
TOTAL DESPESAS DE CAPITAL	616.474,00	0,00	616.474,00	0,00	616.474,00
RESERVA DE CONTINGÊNCIA	0,00	0,00	0,00	0,00	0,00
TOTAL RESERVA DE CONTINGÊNCIA	8.726.315,77	0,00	8.726.315,77	7.290.477,42	1.435.838,35
26000 - SECRETARIA DE ESTADO DA INFRAESTRUTURA - SEINFRA					
DESPESAS CORRENTES					
PESSOAL E ENCARGOS SOCIAIS	6.633.544,00	0,00	6.633.544,00	6.475.729,67	157.814,33
JUROS E ENCARGOS DA DÍVIDA	0,00	0,00	0,00	0,00	0,00
OUTRAS DESPESAS CORRENTES	1.896.161,70	0,00	1.896.161,70	1.885.739,57	10.422,13
TOTAL DESPESAS CORRENTES	8.529.705,70	0,00	8.529.705,70	8.361.469,24	168.236,46
DESPESAS DE CAPITAL					
INVESTIMENTOS	471.385.476,61	0,00	471.385.476,61	265.193.101,94	206.192.374,67
INVERSÕES FINANCEIRAS	0,00	0,00	0,00	0,00	0,00
AMORTIZAÇÃO DA DÍVIDA	0,00	0,00	0,00	0,00	0,00
TOTAL DESPESAS DE CAPITAL	471.385.476,61	0,00	471.385.476,61	265.193.101,94	206.192.374,67
RESERVA DE CONTINGÊNCIA					
TOTAL RESERVA DE CONTINGÊNCIA	479.915.182,31	0,00	479.915.182,31	273.554.571,18	206.360.611,13
27000 - SECRETARIA DE ESTADO DA SAÚDE - SESAU					
DESPESAS CORRENTES					
PESSOAL E ENCARGOS SOCIAIS	256.013.574,00	0,00	256.013.574,00	253.927.280,99	2.086.293,01
JUROS E ENCARGOS DA DÍVIDA	0,00	0,00	0,00	0,00	0,00
OUTRAS DESPESAS CORRENTES	9.956.936,82	0,00	9.956.936,82	9.802.463,69	154.473,13
TOTAL DESPESAS CORRENTES	265.970.510,82	0,00	265.970.510,82	263.729.744,68	2.240.766,14
DESPESAS DE CAPITAL					





GOVERNO DO ESTADO DE ALAGOAS
COMPARATIVO DA DESPESA AUTORIZADA COM A REALIZADA
ADMINISTRAÇÃO DIRETA
Acumulado até 14/2018

Emitido em: 26-03-2019 10:28
R\$ 1,00

Anexo XI, da Lei 4.320/64

CATEGORIA/GRUPO DE DESPESA/MODALIDADE/NATUREZA	CRÉDITOS ORÇAMENTÁRIOS E SUPLEMENTARES	CRÉDITOS ESPECIAIS E EXTRAORDINÁRIOS	TOTAL	REALIZADA	DIFERENÇA
INVESTIMENTOS	81.304.932,46	0,00	81.304.932,46	81.304.932,45	0,01
INVERSÕES FINANCEIRAS	2.245.391,84	0,00	2.245.391,84	2.245.391,84	0,00
AMORTIZAÇÃO DA DÍVIDA	0,00	0,00	0,00	0,00	0,00
TOTAL DESPESAS DE CAPITAL	83.550.324,30	0,00	83.550.324,30	83.550.324,29	0,01
RESERVA DE CONTINGÊNCIA					
TOTAL RESERVA DE CONTINGÊNCIA	0,00	0,00	0,00	0,00	0,00
TOTAL DO ÓRGÃO	349.520.835,12	0,00	349.520.835,12	347.280.068,97	2.240.766,15
28000 - SECRETARIA DE ESTADO DO TRABALHO E EMPREGO - SETE					
DESPESAS CORRENTES					
PESSOAL E ENCARGOS SOCIAIS	2.514.971,00	0,00	2.514.971,00	2.512.268,85	2.702,15
JUROS E ENCARGOS DA DÍVIDA	0,00	0,00	0,00	0,00	0,00
OUTRAS DESPESAS CORRENTES	3.343.006,53	0,00	3.343.006,53	2.510.478,16	832.528,37
TOTAL DESPESAS CORRENTES	5.857.977,53	0,00	5.857.977,53	5.022.747,01	835.230,52
DESPESAS DE CAPITAL					
INVESTIMENTOS	177.523,19	0,00	177.523,19	37.325,04	140.198,15
INVERSÕES FINANCEIRAS	0,00	0,00	0,00	0,00	0,00
AMORTIZAÇÃO DA DÍVIDA	0,00	0,00	0,00	0,00	0,00
TOTAL DESPESAS DE CAPITAL	177.523,19	0,00	177.523,19	37.325,04	140.198,15
RESERVA DE CONTINGÊNCIA					
TOTAL RESERVA DE CONTINGÊNCIA	0,00	0,00	0,00	0,00	0,00
TOTAL DO ÓRGÃO	6.035.500,72	0,00	6.035.500,72	5.060.072,05	975.428,67
29000 - SECRETARIA DE ESTADO DO DESENVOLVIMENTO ECONÔMICO E TURISMO - SEDETUR					
DESPESAS CORRENTES					
PESSOAL E ENCARGOS SOCIAIS	6.140.300,42	0,00	6.140.300,42	6.120.668,64	19.631,78



GOVERNO DO ESTADO DE ALAGOAS
COMPARATIVO DA DESPESA AUTORIZADA COM A REALIZADA
 ADMINISTRAÇÃO DIRETA
 Acumulado até 14/2018

Emitido em: 26-03-2019 10:28
 R\$ 1,00

Anexo XI, da Lei 4.320/64

CATEGORIA/GRUPO DE DESPESA/MODALIDADE/NATUREZA	CRÉDITOS ORÇAMENTÁRIOS E SUPLEMENTARES	CRÉDITOS ESPECIAIS E EXTRAORDINÁRIOS	TOTAL	REALIZADA	DIFERENÇA
JUROS E ENCARGOS DA DÍVIDA	0,00	0,00	0,00	0,00	0,00
OUTRAS DESPESAS CORRENTES	6.561.095,76	0,00	6.561.095,76	5.935.580,33	625.515,43
TOTAL DESPESAS CORRENTES	12.701.396,18	0,00	12.701.396,18	12.056.248,97	645.147,21
DESPESAS DE CAPITAL					
INVESTIMENTOS	2.040.407,16	0,00	2.040.407,16	888.720,16	1.151.687,00
INVERSÕES FINANCEIRAS	5.534.000,00	0,00	5.534.000,00	5.534.000,00	0,00
AMORTIZAÇÃO DA DÍVIDA	0,00	0,00	0,00	0,00	0,00
TOTAL DESPESAS DE CAPITAL	7.574.407,16	0,00	7.574.407,16	6.422.720,16	1.151.687,00
RESERVA DE CONTINGÊNCIA					
TOTAL RESERVA DE CONTINGÊNCIA	0,00	0,00	0,00	0,00	0,00
TOTAL DO ÓRGÃO	20.275.803,34	0,00	20.275.803,34	18.478.969,13	1.796.834,21
30000 - SECRETARIA DE ESTADO DE PREVENÇÃO À VIOLÊNCIA - SEPREV					
DESPESAS CORRENTES					
PESSOAL E ENCARGOS SOCIAIS	3.372.836,00	0,00	3.372.836,00	3.110.903,86	261.932,14
JUROS E ENCARGOS DA DÍVIDA	0,00	0,00	0,00	0,00	0,00
OUTRAS DESPESAS CORRENTES	52.833.676,79	0,00	52.833.676,79	51.362.896,17	1.470.780,62
TOTAL DESPESAS CORRENTES	56.206.512,79	0,00	56.206.512,79	54.473.800,03	1.732.712,76
DESPESAS DE CAPITAL					
INVESTIMENTOS	2.542.316,13	0,00	2.542.316,13	1.504.460,52	1.037.855,61
INVERSÕES FINANCEIRAS	0,00	0,00	0,00	0,00	0,00
AMORTIZAÇÃO DA DÍVIDA	0,00	0,00	0,00	0,00	0,00
TOTAL DESPESAS DE CAPITAL	2.542.316,13	0,00	2.542.316,13	1.504.460,52	1.037.855,61
RESERVA DE CONTINGÊNCIA					
TOTAL RESERVA DE CONTINGÊNCIA	0,00	0,00	0,00	0,00	0,00
TOTAL DO ÓRGÃO	58.748.828,92	0,00	58.748.828,92	55.978.260,55	2.770.568,37





GOVERNO DO ESTADO DE ALAGOAS
COMPARATIVO DA DESPESA AUTORIZADA COM A REALIZADA
 ADMINISTRAÇÃO DIRETA
 Acumulado até 14/2018

Emitido em: 26-03-2019 10:28
 R\$ 1,00

Anexo XI, da Lei 4.320/64

CATEGORIA/GRUPO DE DESPESA/MODALIDADE/NATUREZA	CRÉDITOS ORÇAMENTÁRIOS E SUPLEMENTARES	CRÉDITOS ESPECIAIS E EXTRAORDINÁRIOS	TOTAL	REALIZADA	DIFERENÇA
34000 - SECRETARIA DE ESTADO DE RESSOCIALIZAÇÃO E INCLUSÃO SOCIAL - SERIS DESPESAS CORRENTES					
PESSOAL E ENCARGOS SOCIAIS	62.059.993,21	0,00	62.059.993,21	61.595.269,94	464.723,27
JUROS E ENCARGOS DA DÍVIDA	0,00	0,00	0,00	0,00	0,00
OUTRAS DESPESAS CORRENTES	100.282.448,00	0,00	100.282.448,00	97.804.813,00	2.477.635,00
TOTAL DESPESAS CORRENTES	162.342.441,21	0,00	162.342.441,21	159.400.082,94	2.942.358,27
DESPESAS DE CAPITAL					
INVESTIMENTOS	9.150.083,25	0,00	9.150.083,25	347.205,53	8.802.877,72
INVERSÕES FINANCEIRAS	0,00	0,00	0,00	0,00	0,00
AMORTIZAÇÃO DA DÍVIDA	0,00	0,00	0,00	0,00	0,00
TOTAL DESPESAS DE CAPITAL	9.150.083,25	0,00	9.150.083,25	347.205,53	8.802.877,72
RESERVA DE CONTINGÊNCIA					
TOTAL RESERVA DE CONTINGÊNCIA	0,00	0,00	0,00	0,00	0,00
TOTAL DO ÓRGÃO	171.492.524,46	0,00	171.492.524,46	159.747.288,47	11.745.235,99
35000 - SECRETARIA DE ESTADO DE TRANSPORTE E DESENVOLVIMENTO URBANO - SETRAND DESPESAS CORRENTES					
PESSOAL E ENCARGOS SOCIAIS	3.017.418,29	0,00	3.017.418,29	3.016.500,36	917,93
JUROS E ENCARGOS DA DÍVIDA	0,00	0,00	0,00	0,00	0,00
OUTRAS DESPESAS CORRENTES	977.582,28	0,00	977.582,28	843.252,07	134.330,21
TOTAL DESPESAS CORRENTES	3.995.000,57	0,00	3.995.000,57	3.859.752,43	135.248,14
DESPESAS DE CAPITAL					
INVESTIMENTOS	289.996.415,51	0,00	289.996.415,51	208.547.407,64	81.449.007,87
INVERSÕES FINANCEIRAS	0,00	0,00	0,00	0,00	0,00
AMORTIZAÇÃO DA DÍVIDA	0,00	0,00	0,00	0,00	0,00
TOTAL DESPESAS DE CAPITAL	289.996.415,51	0,00	289.996.415,51	208.547.407,64	81.449.007,87
RESERVA DE CONTINGÊNCIA					



GOVERNO DO ESTADO DE ALAGOAS
COMPARATIVO DA DESPESA AUTORIZADA COM A REALIZADA
 ADMINISTRAÇÃO DIRETA
 Acumulado até 14/2018

Emitido em: 26-03-2019 10:28
 R\$ 1,00

Anexo XI, da Lei 4.320/64

CATEGORIA/GRUPO DE DESPESA/MODALIDADE/NATUREZA	CRÉDITOS ORÇAMENTÁRIOS E SUPLEMENTARES	CRÉDITOS ESPECIAIS E EXTRAORDINÁRIOS	TOTAL	REALIZADA	DIFERENÇA
TOTAL RESERVA DE CONTINGÊNCIA	0,00	0,00	0,00	0,00	0,00
TOTAL DO ÓRGÃO	293.991.416,08	0,00	293.991.416,08	212.407.160,07	81.584.256,01
36000 - SECRETARIA DE ESTADO DO ESPORTE, LAZER E JUVENTUDE - SELAJ					
DESPESAS CORRENTES					
PESSOAL E ENCARGOS SOCIAIS	2.336.716,69	0,00	2.336.716,69	2.336.530,36	186,33
JUROS E ENCARGOS DA DÍVIDA	0,00	0,00	0,00	0,00	0,00
OUTRAS DESPESAS CORRENTES	7.823.450,57	0,00	7.823.450,57	6.742.951,34	1.080.499,23
TOTAL DESPESAS CORRENTES	10.160.167,26	0,00	10.160.167,26	9.079.481,70	1.080.685,56
DESPESAS DE CAPITAL					
INVESTIMENTOS	36.000,00	0,00	36.000,00	36.000,00	0,00
INVERSÕES FINANCEIRAS	0,00	0,00	0,00	0,00	0,00
AMORTIZAÇÃO DA DÍVIDA	0,00	0,00	0,00	0,00	0,00
TOTAL DESPESAS DE CAPITAL	36.000,00	0,00	36.000,00	36.000,00	0,00
RESERVA DE CONTINGÊNCIA					
TOTAL RESERVA DE CONTINGÊNCIA	0,00	0,00	0,00	0,00	0,00
TOTAL DO ÓRGÃO	10.196.167,26	0,00	10.196.167,26	9.115.481,70	1.080.685,56
91000 - ENCARGOS GERAIS DO ESTADO					
DESPESAS CORRENTES					
PESSOAL E ENCARGOS SOCIAIS	1.357.878.828,76	0,00	1.357.878.828,76	1.322.634.891,49	35.243.937,27
JUROS E ENCARGOS DA DÍVIDA	327.123.261,00	0,00	327.123.261,00	326.395.280,69	727.980,31
OUTRAS DESPESAS CORRENTES	81.464.161,00	0,00	81.464.161,00	76.570.523,51	4.893.637,49
TOTAL DESPESAS CORRENTES	1.766.466.250,76	0,00	1.766.466.250,76	1.725.600.695,69	40.865.555,07
DESPESAS DE CAPITAL					
INVESTIMENTOS	0,00	0,00	0,00	0,00	0,00
INVERSÕES FINANCEIRAS	0,00	0,00	0,00	0,00	0,00
AMORTIZAÇÃO DA DÍVIDA	313.107.949,00	0,00	313.107.949,00	313.107.587,15	361,85



GOVERNO DO ESTADO DE ALAGOAS
COMPARATIVO DA DESPESA AUTORIZADA COM A REALIZADA
ADMINISTRAÇÃO DIRETA
Acumulado até 14/2018

Anexo XI, da Lei 4.320/64

Emitido em: 26-03-2019 10:28
R\$ 1,00

CATEGORIA/GRUPO DE DESPESA/MODALIDADE/NATUREZA	CRÉDITOS ORÇAMENTÁRIOS E SUPLEMENTARES	CRÉDITOS ESPECIAIS E EXTRAORDINÁRIOS	TOTAL	REALIZADA	DIFERENÇA
TOTAL DESPESAS DE CAPITAL	313.107.949,00	0,00	313.107.949,00	313.107.587,15	361,85
RESERVA DE CONTINGÊNCIA					
TOTAL RESERVA DE CONTINGÊNCIA	0,00	0,00	0,00	0,00	0,00
TOTAL DO ÓRGÃO	2.079.574.199,76	0,00	2.079.574.199,76	2.038.708.282,84	40.865.916,92
99000 - RESERVA DE CONTINGÊNCIA					
DESPESAS CORRENTES					
PESSOAL E ENCARGOS SOCIAIS	0,00	0,00	0,00	0,00	0,00
JUROS E ENCARGOS DA DÍVIDA	0,00	0,00	0,00	0,00	0,00
OUTRAS DESPESAS CORRENTES	0,00	0,00	0,00	0,00	0,00
TOTAL DESPESAS CORRENTES	0,00	0,00	0,00	0,00	0,00
DESPESAS DE CAPITAL					
INVESTIMENTOS	0,00	0,00	0,00	0,00	0,00
INVERSÕES FINANCEIRAS	0,00	0,00	0,00	0,00	0,00
AMORTIZAÇÃO DA DÍVIDA	0,00	0,00	0,00	0,00	0,00
TOTAL DESPESAS DE CAPITAL	0,00	0,00	0,00	0,00	0,00
RESERVA DE CONTINGÊNCIA					
TOTAL RESERVA DE CONTINGÊNCIA	1.008.578,95	0,00	1.008.578,95	0,00	1.008.578,95
TOTAL DO ÓRGÃO	1.008.578,95	0,00	1.008.578,95	0,00	1.008.578,95
RESUMO					
DESPESAS CORRENTES					
PESSOAL E ENCARGOS SOCIAIS	4.596.263.004,86	0,00	4.596.263.004,86	4.473.194.962,59	123.068.042,27
JUROS E ENCARGOS DA DÍVIDA	327.323.261,00	0,00	327.323.261,00	326.395.280,69	927.980,31
OUTRAS DESPESAS CORRENTES	944.883.673,84	0,00	944.883.673,84	859.396.723,52	85.486.950,32
TOTAL DESPESAS CORRENTES	5.868.469.939,70	0,00	5.868.469.939,70	5.658.986.966,80	209.482.972,90
DESPESAS DE CAPITAL					
INVESTIMENTOS	1.012.647.390,52	0,00	1.012.647.390,52	670.402.395,40	342.244.995,12
INVERSÕES FINANCEIRAS	7.780.391,84	0,00	7.780.391,84	7.779.391,84	1.000,00



GOVERNO DO ESTADO DE ALAGOAS
COMPARATIVO DA DESPESA AUTORIZADA COM A REALIZADA
ADMINISTRAÇÃO DIRETA
Acumulado até 14/2018

Anexo XI, da Lei 4.320/64

Emitido em: 26-03-2019 10:28
R\$ 1,00

CATEGORIA/GRUPO DE DESPESA/MODALIDADE/NATUREZA	CRÉDITOS ORÇAMENTÁRIOS E SUPLEMENTARES	CRÉDITOS ESPECIAIS E EXTRAORDINÁRIOS	TOTAL	REALIZADA	DIFERENÇA
AMORTIZAÇÃO DA DÍVIDA	313.407.949,00	0,00	313.407.949,00	313.107.587,15	300.361,85
TOTAL DESPESAS DE CAPITAL	1.333.835.731,36	0,00	1.333.835.731,36	991.289.374,39	342.546.356,97
RESERVA DE CONTINGÊNCIA	1.008.578,95	0,00	1.008.578,95	0,00	1.008.578,95
TOTAL DA RESERVA DE CONTINGÊNCIA	7.203.314.250,01	0,00	7.203.314.250,01	6.650.276.341,19	553.037.908,82

FONTE: Siate-AL / SEFAZ-AL



GOVERNO DO ESTADO DE ALAGOAS
BALANÇO ORÇAMENTÁRIO
ADMINISTRAÇÃO DIRETA
Acumulado até 14/2018

Emitido em: 26-03-2019 10:30
R\$ 1,00

Anexo XII, da Lei 4.320/64

RECEITAS ORÇAMENTÁRIAS	PREVISÃO INICIAL (a)	PREVISÃO ATUALIZADA (b)	RECEITAS REALIZADAS (c)	SALDO (d) =(c-b)
Receitas Correntes (I)	6.821.290.208,95	7.413.537.178,04	7.391.710.447,17	-21.826.730,87
RECEITA TRIBUTÁRIA	2.980.858.603,68	3.254.610.122,26	3.297.093.558,73	42.483.436,47
RECEITA DE CONTRIBUIÇÕES	0,00	3.586.194,66	0,00	-3.586.194,66
RECEITA PATRIMONIAL	211.373.594,97	214.868.386,33	102.151.673,20	-112.716.713,13
RECEITA AGROPECUÁRIA	64.000,00	64.000,00	0,00	-64.000,00
RECEITA INDUSTRIAL	0,00	0,00	0,00	0,00
RECEITA DE SERVIÇOS	33.886.295,29	37.773.683,74	46.070.870,96	8.297.187,22
TRANSFERÊNCIAS CORRENTES	3.568.023.692,64	3.875.550.768,68	3.934.874.054,07	59.323.285,39
OUTRAS RECEITAS CORRENTES	27.084.022,37	27.084.022,37	11.520.290,21	-15.563.732,16
Receitas de Capital (II)	482.032.846,55	482.032.846,55	121.413.001,68	-360.619.844,87
OPERAÇÕES DE CRÉDITO	0,00	0,00	120.000.000,00	120.000.000,00
ALIENAÇÃO DE BENS	732,36	732,36	1.413.001,68	1.412.269,32
AMORTIZAÇÃO DE EMPRÉSTIMOS	0,00	0,00	0,00	0,00
TRANSFERÊNCIAS DE CAPITAL	482.032.114,19	482.032.114,19	0,00	-482.032.114,19
OUTRAS RECEITAS DE CAPITAL	0,00	0,00	0,00	0,00
Recursos Arrecadados em Exercícios Anteriores (III)	0,00	0,00	0,00	0,00
SUBTOTAL DAS RECEITAS (IV) = (I + II + III)	7.303.323.055,50	7.895.570.024,59	7.513.123.448,85	-382.446.575,74
Operações de Crédito / Refinanciamento (V)	0,00	0,00	0,00	0,00
Operações de Crédito Internas	0,00	0,00	0,00	0,00
Mobiliária	0,00	0,00	0,00	0,00
Contratual	0,00	0,00	0,00	0,00
Operações de Crédito Externas	0,00	0,00	0,00	0,00
Mobiliária	0,00	0,00	0,00	0,00
Contratual	0,00	0,00	0,00	0,00
SUBTOTAL COM REFINANCIAMENTO (VI) = (IV+V)	7.303.323.055,50	7.895.570.024,59	7.513.123.448,85	-382.446.575,74
Déficit (VII)	0,00	0,00	0,00	0,00
TOTAL (VIII) = (VI + VII)	7.303.323.055,50	7.895.570.024,59	7.513.123.448,85	-382.446.575,74





GOVERNO DO ESTADO DE ALAGOAS
BALANÇO ORÇAMENTÁRIO
ADMINISTRAÇÃO DIRETA
Acumulado até 14/2018

Emitido em: 26-03-2019 10:30
R\$ 1,00

Anexo XII, da Lei 4.320/64

DESPESAS ORÇAMENTÁRIAS	DOTAÇÃO INICIAL (e)	DOTAÇÃO ATUALIZADA (f)	DESPESAS EMPENHADAS (g)	DESPESAS LIQUIDADAS (h)	DESPESAS PAGAS (i)	SALDO DA DOTAÇÃO (j) = (f-g)
DESPESAS ORÇAMENTÁRIAS						
Despesas Correntes (IX)	5.286.236.032,70	5.868.469.939,70	5.658.986.966,80	5.632.223.811,62	5.268.499.989,15	209.482.972,90
Pessoal e Encargos Sociais	4.149.086.436,00	4.596.263.004,86	4.473.194.962,59	4.473.168.093,12	4.126.572.671,62	123.068.042,27
Juros e Encargos da Dívida	376.740.933,00	327.323.261,00	326.395.280,69	326.395.280,69	326.395.280,69	927.980,31
Outras Despesas Correntes	760.408.663,70	944.883.673,84	859.396.723,52	832.660.437,81	815.532.036,84	85.486.950,32
Despesas de Capital (X)	1.052.403.709,58	1.333.835.731,36	991.289.374,39	950.413.466,72	917.659.565,92	342.546.356,97
Investimentos	780.110.684,58	1.012.647.390,52	670.402.395,40	629.526.487,73	596.772.586,93	342.244.995,12
Inversões Financeiras	5.341.000,00	7.780.391,84	7.779.391,84	7.779.391,84	7.779.391,84	1.000,00
Amortização da Dívida	266.952.025,00	313.407.949,00	313.107.587,15	313.107.587,15	313.107.587,15	300.361,85
Reserva de Contingência (XI)	36.650.862,00	1.008.578,95	0,00	0,00	0,00	1.008.578,95
Reserva do RPPS (XII)	0,00	0,00	0,00	0,00	0,00	0,00
SUBTOTAL DAS DESPESAS (XIII) = (IX + X + XI + XII)	6.375.290.604,28	7.203.314.250,01	6.650.276.341,19	6.582.637.278,34	6.186.159.555,07	553.037.908,82
Amortização da Dívida/ Refinanciamento (XIV)	0,00	0,00	0,00	0,00	0,00	0,00
Amortização da Dívida Interna	0,00	0,00	0,00	0,00	0,00	0,00
Dívida Mobiliária	0,00	0,00	0,00	0,00	0,00	0,00
Outras Dívidas	0,00	0,00	0,00	0,00	0,00	0,00
Amortização da Dívida Externa	0,00	0,00	0,00	0,00	0,00	0,00
Dívida Mobiliária	0,00	0,00	0,00	0,00	0,00	0,00
Outras Dívidas	0,00	0,00	0,00	0,00	0,00	0,00
SUBTOTAL COM REFINANCIAMENTO (XV) = (XIII + XIV)	6.375.290.604,28	7.203.314.250,01	6.650.276.341,19	6.582.637.278,34	6.186.159.555,07	553.037.908,82
Superávit (XVI)	0,00	0,00	862.847.107,66	0,00	0,00	0,00
TOTAL (XVII) = (XV + XVI)	6.375.290.604,28	7.203.314.250,01	7.513.123.448,85	6.582.637.278,34	6.186.159.555,07	553.037.908,82
Saldos de Exercícios Anteriores (Utilizados Para Créditos Adicionais)	0,00	207.758.659,14	0,00	0,00	0,00	207.758.659,14
Superávit Financeiro	0,00	207.758.659,14	0,00	0,00	0,00	207.758.659,14
Reabertura de Créditos Adicionais	0,00	0,00	0,00	0,00	0,00	0,00

FONTE: SIAFE-AL / SEFAZ-AL



GOVERNO DO ESTADO DE ALAGOAS
ANEXO 1 - DEMONSTRATIVO DE EXECUÇÃO DOS RESTOS A PAGAR NÃO PROCESSADOS
ADMINISTRAÇÃO DIRETA
Acumulado até 14/2018

Emitido em: 26-03-2019 10:32
R\$ 1,00

Anexo XII, da Lei 4.320/64

	INSCRITOS					CANCELADOS (e)	PAGOS (d)	LIQUIDADOS (c)	SALDO (f) = (a+b-d-e)
	EM EXERCÍCIOS ANTERIORES (a)	EM 31 DE DEZEMBRO DO EXERCÍCIO ANTERIOR (b)							
Despesas Correntes	0,00	6.252.834,13	4.550.904,14	4.387.872,87	1.701.929,99	163.031,27			
Pessoal e Encargos Sociais	0,00	0,00	0,00	0,00	0,00	0,00			
Juros e Encargos da Dívida	0,00	0,00	0,00	0,00	0,00	0,00			
Outras Despesas Correntes	0,00	6.252.834,13	4.550.904,14	4.387.872,87	1.701.929,99	163.031,27			
Despesas de Capital	0,00	2.454.078,04	2.437.928,34	2.437.928,34	16.149,70	0,00			
Investimentos	0,00	2.454.078,04	2.437.928,34	2.437.928,34	16.149,70	0,00			
Inversões Financeiras	0,00	0,00	0,00	0,00	0,00	0,00			
Amortização da Dívida	0,00	0,00	0,00	0,00	0,00	0,00			
TOTAL	0,00	8.706.912,17	6.988.832,48	6.825.801,21	1.718.079,69	163.031,27			

FONTE: Siafe-AL / SEFAZ-AL



GOVERNO DO ESTADO DE ALAGOAS
ANEXO 2 - DEMONSTRATIVO DE EXECUÇÃO DOS RESTOS A PAGAR PROCESSADOS E NÃO PROCESSADOS LIQUIDADOS
ADMINISTRAÇÃO DIRETA
Acumulado até 14/2018

Emitido em: 26-03-2019 10:34
R\$ 1,00

Anexo XII, da Lei 4.320/64

	INSCRITOS			PAGOS (c)	CANCELADOS (d)	SALDO (e)= (a+b-c-d)
	EM EXERCÍCIOS ANTERIORES (a)	EM 31 DE DEZEMBRO DO EXERCÍCIO ANTERIOR (b)				
Despesas Correntes	17.480.806,67	82.968.085,84	82.897.578,91	1.173.019,00	16.378.294,60	
Pessoal e Encargos Sociais	2.935.947,05	17.203.231,16	15.811.019,50	0,00	4.328.158,71	
Juros e Encargos da Dívida	0,00	0,00	0,00	0,00	0,00	
Outras Despesas Correntes	14.544.859,62	65.764.854,68	67.086.559,41	1.173.019,00	12.050.135,89	
Despesas de Capital	559.523,89	24.276.638,18	23.409.293,93	945.271,03	481.597,11	
Investimentos	559.523,89	24.276.638,18	23.409.293,93	945.271,03	481.597,11	
Inversões Financeiras	0,00	0,00	0,00	0,00	0,00	
Amortização da Dívida	0,00	0,00	0,00	0,00	0,00	
TOTAL	18.040.330,56	107.244.724,02	106.306.872,84	2.118.290,03	16.859.891,71	

FONTE: Siate-AL / SEFAZ-AL



GOVERNO DO ESTADO DE ALAGOAS
BALANÇO FINANCEIRO
ADMINISTRAÇÃO DIRETA
Acumulado até 14/2018

Anexo XIII, da Lei 4.320/64
Emitido em: 08/04/19 17:36
R\$ 1,00

INGRESSOS		
	EXERCÍCIO ATUAL	EXERCÍCIO ANTERIOR
Receita Orçamentária (I)	7.985.752.160,90	8.197.256.585,93
Ordinária	7.073.763.604,42	7.195.996.571,25
Vinculada	911.988.556,48	1.001.260.014,68
Recursos Vinculados à Educação	16.877.653,01	21.193.172,65
Recursos Vinculados à Saúde	1.072.128,22	2.052.157,71
Recursos Vinculados à Previdência Social - RPPS	0,00	0,00
Recursos Vinculados à Seguridade Social	0,00	0,00
Outras Destinações de Recursos	894.038.775,25	978.014.684,32
FUNDEB	677.982.493,49	615.997.303,89
Convênios	201.724.343,45	338.211.372,52
Contribuição de Intervenção do Domínio Econômico - CIDE	14.331.938,31	23.806.007,91
Transferências Financeiras Recebidas (II)	5.681.931.717,60	7.873.937.373,54
Transferências Recebidas para a Execução Orçamentária	5.680.960.528,36	7.406.970.307,04
Transferências Recebidas Independentes de Execução Orçamentária	971.189,24	466.967.066,50
Recebimentos Extra-orçamentários (III)	5.270.324.549,23	14.383.522.871,87
Inscrição de Restos a Pagar Não Processados	0,00	8.706.912,17
Inscrição em Restos a Pagar Processados	464.116.786,12	208.139.827,77
Depósitos Restituíveis e Valores Vinculados	4.806.207.763,11	226.655.194,46
Outros Recebimentos Extraorçamentários	0,00	13.940.020.937,47
Saldo em Espécie do Exercício Anterior (IV)	1.347.489.427,39	1.330.650.221,72
Caixa e Equivalentes de Caixa	1.347.489.427,39	1.330.650.221,72
Limite de Caixa	0,00	0,00
TOTAL INGRESSO (V) = (I+II+III+IV)	20.285.497.855,12	31.785.367.053,06





GOVERNO DO ESTADO DE ALAGOAS
BALANÇO FINANCEIRO
ADMINISTRAÇÃO DIRETA
Acumulado até 14/2018

Emittido em: 08/04/19 17:36
R\$ 1,00

Anexo XIII, da Lei 4.320/64

	DISPÊNDIOS	
	EXERCÍCIO ATUAL	EXERCÍCIO ANTERIOR
Despesas Orçamentárias (VI)	6.650.276.341,19	7.482.370.943,13
Ordinária	5.575.730.680,91	6.539.193.880,64
Vinculada	1.074.545.660,28	943.177.062,49
Recursos Vinculados à Educação	20.219.042,37	12.757.296,12
Recursos Vinculados à Saúde	5.852,50	49.845.356,67
Recursos Vinculados à Previdência Social - RPPS	0,00	0,00
Recursos Vinculados à Seguridade Social	0,00	0,00
Outras Destinações de Recursos	1.054.320.765,41	880.574.409,70
FUNDEB	690.084.174,84	625.472.227,07
Convênios	364.093.271,21	248.972.135,62
Contribuição de Intervenção do Domínio Econômico - CIDE	143.319,36	6.130.047,01
Transferências Financeiras Concedidas (VII)	7.358.761.444,26	8.462.470.079,10
Transferências Concedidas para a Execução Orçamentária	6.883.352.667,59	7.977.742.158,35
Transferências Concedidas Independentes de Execução Orçamentária	475.408.756,67	484.727.920,75
Pagamentos Extraorçamentários (VIII)	5.225.149.551,35	14.493.012.016,57
Pagamentos de Restos a Pagar Não Processados	7.994.860,04	75.009.585,34
Pagamentos de Restos a Pagar Processados	105.137.814,01	275.910.208,82
Depósitos Restituíveis e Valores Vinculados	5.112.016.877,30	190.663.652,28
Outros Pagamentos Extraorçamentários	0,00	13.951.428.570,13
Saldo para o Exercício Seguinte (IX)	1.051.310.518,32	1.347.514.014,26
Caixa e Equivalentes de Caixa	1.133.068.767,43	1.347.514.014,26
Limite de Caixa	-81.758.249,11	0,00
TOTAL DISPÊNDIOS (X) = (VI+VII+VIII+IX)	20.285.497.855,12	31.785.367.053,06

FONTE: Siate-AL / SEFAZ-AL



GOVERNO DO ESTADO DE ALAGOAS
BALANÇO PATRIMONIAL
ADMINISTRAÇÃO DIRETA
Acumulado até 14/2018

Emittido em: 08/04/19 17:14
R\$ 1,00

Anexo XIV, da Lei 4.320/64

	EXERCÍCIO ATUAL	EXERCÍCIO ANTERIOR
ATIVO		
ATIVO CIRCULANTE		
Caixa e Equivalentes de Caixa	1.150.650.887,21	1.347.514.014,26
Créditos a Curto Prazo	336.691.451,74	207.012.079,37
Investimentos e Aplicações Temporárias a Curto Prazo	0,00	0,00
Estoques	160.329.804,42	157.969.054,58
V.P.D. Pagas Antecipadamente	263.969,27	100.982,77
Total do Ativo Circulante	1.647.936.112,64	1.712.596.130,98
ATIVO NÃO CIRCULANTE		
Realizável a Longo Prazo	597.466.744,14	572.668.513,11
Créditos a longo prazo	524.656.339,91	499.858.108,88
Investimentos Temporários a Longo Prazo	72.810.404,23	72.810.404,23
Estoques	0,00	0,00
VPD Pagas Antecipadamente	0,00	0,00
Investimentos	96.932.367,66	97.992.555,41
Imobilizado	3.719.407.393,85	3.030.171.985,62
Intangível	41.126.824,90	37.663.857,14
Diferido	0,00	0,00
Total do Ativo Não Circulante	4.454.933.330,55	3.738.496.911,28
TOTAL DO ATIVO	6.102.869.443,19	5.451.093.042,26



GOVERNO DO ESTADO DE ALAGOAS
BALANÇO PATRIMONIAL
ADMINISTRAÇÃO DIRETA
Acumulado até 14/2018

Emfido em: 08/04/19 17:14
R\$ 1,00

Anexo XIV, da Lei 4.320/64

	EXERCÍCIO ATUAL	EXERCÍCIO ANTERIOR
PASSIVO		
PASSIVO CIRCULANTE		
Obrigações Trab., Prev. e Assist. a Pagar a CP	347.582.438,80	190.803.662,19
Empréstimos e Financiamentos a Curto Prazo	362.511.026,83	499.106.442,09
Fornecedores e Contas a Pagar a Curto Prazo	95.275.347,73	84.384.256,23
Obrigações Fiscais a Curto Prazo	41.590.428,77	3.775.237,12
Provisões a Curto Prazo	0,00	0,00
Demais Obrigações a Curto Prazo	281.916.293,66	248.107.611,16
Total Passivo Circulante	1.128.875.535,79	1.026.177.208,79
PASSIVO NAO CIRCULANTE		
Obrigações Trab., Prev. e Assist. a Pagar a LP	110.648.852,73	100.831.105,58
Empréstimos e Financiamentos a Longo Prazo	9.206.241.911,38	8.184.977.030,84
Fornecedores a Longo Prazo	0,00	0,00
Obrigações Fiscais a Longo Prazo	10.405,88	10.399,00
Provisões a Longo Prazo	0,00	0,00
Demais Obrigações a Longo Prazo	0,00	0,00
Resultado Diferido	0,00	0,00
Total Passivo Não Circulante	9.316.901.169,99	8.285.818.535,42
PATRIMÔNIO LÍQUIDO		
Patrimônio Social e Capital Social	-3.685.710.054,22	-5.101.575.547,56
Reservas de Capital	0,00	0,00
Ajustes de Avaliação Patrimonial	0,00	0,00
Reservas de Lucros	0,00	0,00



GOVERNO DO ESTADO DE ALAGOAS
BALANÇO PATRIMONIAL
ADMINISTRAÇÃO DIRETA
Acumulado até 14/2018

			Emittido em: 08/04/19 17:14
			R\$ 1,00
Anexo XIV, da Lei 4.320/64			
Demais Reservas		0,00	0,00
Resultados Acumulados		-657.197.208,37	1.240.672.845,61
Resultado do Exercício		-657.197.208,37	1.416.056.132,57
Resultados de Exercícios Anteriores		0,00	0,00
Ajustes de Exercícios Anteriores		0,00	-175.383.286,96
Participação de Não Controladores		0,00	0,00
Total Patrimônio Líquido		-4.342.907.262,59	-3.860.902.701,95
TOTAL DO PASSIVO		6.102.869.443,19	5.451.093.042,26

FONTE: Siafe-AL / SEFAZ-AL



GOVERNO DO ESTADO DE ALAGOAS
QUADRO DOS ATIVOS E PASSIVOS FINANCEIROS E PERMANENTES
ADMINISTRAÇÃO DIRETA
Acumulado até 14/2018

Anexo XIV, da Lei 4.320/64

Emittido em: 08/04/19 17:42
R\$ 1,00

	Exercício Atual	Exercício Anterior
Ativo (I)		
Ativo Financeiro	1.414.447.927,31	1.527.292.597,35
Ativo Permanente	4.688.421.515,88	3.923.800.444,91
Total do Ativo	6.102.869.443,19	5.451.093.042,26
Passivo (II)		
Passivo Financeiro	724.985.833,01	458.788.378,95
Passivo Permanente	9.780.281.319,09	8.861.311.070,64
Total do Passivo	10.505.267.152,10	9.320.099.449,59
Saldo Patrimonial (III) = (I - II)	-4.402.397.708,91	-3.869.006.407,33

FONTE: Siate-AL / SEFAZ-AL



GOVERNO DO ESTADO DE ALAGOAS
QUADRO DAS CONTAS DE COMPENSAÇÃO
ADMINISTRAÇÃO DIRETA
Acumulado até 14/2018

Anexo XIV, da Lei 4.320/64
Emitido em: 08/04/19 17:43
R\$ 1,00

	Exercício Atual	Exercício Anterior
Atos Potenciais Ativos		
Garantias e Contragarantias Recebidas	0,00	0,00
Direitos Conveniados e outros instrumentos congêneres	4.849.845.498,71	4.682.190.623,50
Direitos Contratuais	0,00	0,00
Outros Atos Potenciais Ativos	0,00	0,00
Total dos Atos Potenciais Ativos	4.849.845.498,71	4.682.190.623,50
Atos Potenciais Passivos		
Garantias e Contragarantias concedidas	0,00	0,00
Obrigações conveniadas e outros instrumentos congêneres	99.808.768,20	28.658.422,96
Obrigações contratuais	1.838.252.236,92	180.000.000,00
Outros atos potenciais passivos	247.000.000,03	247.000.000,03
Total dos Atos Potenciais Passivos	2.185.061.005,15	455.658.422,99

FONTE: Siafe-AL / SEFAZ-AL



GOVERNO DO ESTADO DE ALAGOAS
QUADRO DO SUPERÁVIT / DÉFICIT FINANCEIRO
ADMINISTRAÇÃO DIRETA
Acumulado até 14/2018

Anexo XIV, da Lei 4.320/64

Emitido em: 08/04/19 17:45
R\$ 1,00

FONTES DE RECURSOS		Exercício Atual	Exercício Anterior
ORDINÁRIA		264.927.839,15	450.916.027,92
Recursos Ordinários		264.927.839,15	450.916.027,92
VINCULADA		424.534.255,15	617.563.603,61
Contribuição de Intervenção do Domínio Econômico - CIDE		73.303,99	73.303,99
Cota-Parte do Salário Educação - ESTADUAL		4.080.964,33	8.175.645,03
Cota-Parte do Salário Educação - FEDERAL		26.142.548,93	25.530.719,59
Convênios		306.748.800,87	468.546.351,52
FUNDEB		46.148.748,35	73.967.146,86
Sistema Único de Saúde - SUS		41.339.888,68	37.721.005,60
Recursos Previdenciários		0,00	3.549.431,02
Total das Fontes de Recursos		689.462.094,30	1.068.479.631,53

FONTE: Siate-AL / SEFAZ-AL



GOVERNO DO ESTADO DE ALAGOAS
VARIAÇÃO PATRIMONIAL
ADMINISTRAÇÃO DIRETA
Acumulado até 14/2018

Emitido em: 08/04/19 19:04
R\$ 1,00

ESPECIFICAÇÃO	Exercício Atual	Exercício Anterior
VARIAÇÕES PATRIMONIAIS AUMENTATIVAS	5.069.483.588,87	5.594.322.220,58
Impostos, Taxas e Contribuições de Melhoria	5.038.098.511,40	5.573.878.566,12
Impostos	31.385.023,90	20.443.595,99
Taxas	53,57	58,47
Contribuições de Melhoria	0,00	0,00
Contribuições	0,00	0,00
Contribuições Sociais	0,00	0,00
Contribuições de Intervenção no Domínio Econômico	0,00	0,00
Contribuição de Iluminação Pública	0,00	0,00
Contribuições de Interesse das Categorias Profissionais	0,00	0,00
Exploração e Venda de Bens, Serviços e Direitos	16.404.292,42	2.448.387,48
Venda de Mercadorias	0,00	115.967,24
Venda de Produtos	0,00	0,00
Exploração de Bens e Direitos e Prestação de Serviços	16.404.292,42	2.332.420,24
Variações Patrimoniais Aumentativas Financeiras	2.270.956.531,17	846.086.641,08
Juros e Encargos de Emp. e Fin. Concedidos	0,00	0,00
Juros e Encargos de Mora	2.007.163.274,93	59.055.130,28
Variações Monetárias e Cambiais	201.312.768,35	666.176.475,84
Descontos Financeiros Obtidos	0,00	0,00
Remuneração de Depósitos Bancários e Aplicações Financeiras	62.480.487,89	120.855.034,96
Outras Variações Pat. Aumentativas - Financeiras	0,00	0,00
Transferências e Delegações Recebidas	11.193.763.978,97	12.540.551.721,58
Transferências Intra Governamentais	6.465.655.692,18	8.009.279.064,34
Transferências Inter Governamentais	4.053.108.506,21	3.922.223.760,20
Transferências das Instituições Privadas	0,00	10.000,00
Transferências das Instituições Multigovernamentais	674.516.358,56	609.038.181,04
Transferências de Consórcios Públicos	0,00	0,00
Transferências do Exterior	0,00	0,00
Execução Orçamentária Delegada de Entes	0,00	0,00
Transferências de Pessoas Físicas	0,00	716,00



GOVERNO DO ESTADO DE ALAGOAS
VARIAÇÃO PATRIMONIAL
ADMINISTRAÇÃO DIRETA
Acumulado até 14/2018

Emittido em: 08/04/19 19:04
R\$ 1,00

	Exercício Atual	Exercício Anterior
ESPECIFICAÇÃO		
Outras Transferências e Delegações Recebidas	483.422,02	0,00
Valorização e Ganhos com Ativos e Desincorporação de Passivos	2.129.407,83	93.236.759,11
Reavaliação de Ativos	0,00	0,00
Ganhos com Alienação	0,00	45.893,86
Ganhos com incorporação de Ativos	1.318,00	932.313,34
Ganhos com Desincorporação de Passivos	2.128.089,83	92.258.551,91
Reversão de Redução ao Valor Recuperável	0,00	0,00
Outras Variações Patrimoniais Aumentativas	108.488.120,33	101.859.348,00
VPA a classificar	52.821.364,80	0,00
Resultado Positivo de Participações	3.580.013,49	3.099.228,44
Reversão de Provisões e Ajustes para Perdas	531.499,03	1.020.117,81
Diversas Variações Patrimoniais Aumentativas	51.555.243,01	97.740.001,75
Total das Variações Patrimoniais Aumentativas (I)	18.661.225.919,59	19.178.505.077,83
Variações Patrimoniais Diminutivas		
Pessoal e Encargos	3.139.195.082,77	4.074.875.986,10
Remuneração a Pessoal	2.670.195.334,03	2.441.305.694,14
Encargos Patronais	418.866.465,51	1.567.145.433,95
Benefícios a Pessoal	50.133.283,23	66.424.858,01
Outras Variações Patrimoniais Diminutivas - Pessoal e Encargos	0,00	0,00
Benefícios Previdenciários e Assistenciais	125.898.106,33	110.702.942,46
Aposentadoria e Reformas	105.129.126,58	101.161.538,10
Pensões	753.318,96	727.484,55
Benefícios de Prestação Continuada	0,00	0,00
Benefícios Eventuais	0,00	0,00
Políticas Públicas de Transferência de Renda	0,00	0,00
Outros Benefícios Previdenciários e Assistenciais	20.015.660,79	8.813.919,81
Uso de Bens, Serviços e Consumo de Capital Fixo	571.306.966,27	791.978.190,42
Uso de Material de Consumo	101.631.414,85	92.973.294,86
Serviços	453.155.241,96	686.134.241,72



GOVERNO DO ESTADO DE ALAGOAS
VARIAÇÃO PATRIMONIAL
ADMINISTRAÇÃO DIRETA
Acumulado até 14/2018

	Exercício Atual	Exercício Anterior
ESPECIFICAÇÃO		
Depreciação, Amortização e Exaustão	16.520.309,46	12.870.653,84
Variações Patrimoniais Diminutivas Financeiras	1.584.386.794,43	875.306.182,16
Juros e Encargos de Empréstimos e Financiamentos Obtidos	326.384.806,93	199.941.969,40
Juros e Encargos de Mora	10.473,76	10.768.363,36
Variações Monetárias e Cambiais	1.257.971.349,78	664.595.849,40
Descontos Financeiros Concedidos	20.163,96	0,00
Outras Variações Patrimoniais Diminutivas - Financeiras	0,00	0,00
Transferências e Delegações Concedidas	11.643.179.227,81	11.202.969.270,97
Transferências Intra Governamentais	8.913.564.063,09	8.591.401.234,52
Transferências Inter Governamentais	2.656.851.249,27	2.535.430.625,72
Transferências a Instituições Privadas	72.763.915,45	76.137.410,73
Transferências a Instituições Multigovernamentais	0,00	0,00
Transferências a Consórcios Públicos	0,00	0,00
Transferências ao Exterior	0,00	0,00
Execução Orçamentária Delegada a Entes	0,00	0,00
Outras Transferências e Delegações Concedidas	0,00	0,00
Desvalorização e Perdas de Ativos e Incorporação de Passivos	1.931.000.089,73	573.532.923,70
Redução a Valor Recuperável e Provisão para Perdas	1.926.200.514,59	549.703.414,92
Perdas com alienação	0,00	0,00
Perdas Involuntárias	304.601,14	19.028.856,02
Incorporação de Passivos	3.316.721,43	4.800.652,76
Desincorporação de Ativos	1.178.252,57	0,00
Tributárias		
Impostos, Taxas e Contribuições de Melhoria	56.211.937,35	98.358.184,20
Contribuições	376.533,67	851.834,92
Custo das Mercadorias e Produtos Vendidos, e dos Serviços Prestados	55.835.403,68	97.506.349,28
Custo das Mercadorias Vendidas	0,00	0,00
Custo dos Produtos Vendidos	0,00	0,00
Custo dos Serviços Prestados	0,00	0,00
Outras Variações Patrimoniais Diminutivas	71.353.637,87	34.725.265,25

Anexo XV, da Lei 4.320/64

Emitido em: 08/04/19 19:04
R\$ 1,00



GOVERNO DO ESTADO DE ALAGOAS
VARIAÇÃO PATRIMONIAL
ADMINISTRAÇÃO DIRETA
Acumulado até 14/2018

	Exercício Atual	Exercício Anterior
Emissão em: 08/04/19 19:04		R\$ 1,00
ESPECIFICAÇÃO		
Premiações	2.616.740,58	2.170.197,59
Resultado Negativo de Participações	9.371.078,62	5.145.027,47
Incentivos	4.869.559,92	2.711.749,00
Subvenções Econômicas	0,00	0,00
Participações e Contribuições	0,00	0,00
Constituição de Provisões	0,00	0,00
Diversas Variações Patrimoniais Diminutivas	54.496.258,75	24.698.291,19
Total das Variações Patrimoniais Diminutivas (II)	19.122.531.842,56	17.762.448.945,26
RESULTADO PATRIMONIAL DO PERÍODO (III) = (I - II)	-461.305.922,97	1.416.056.132,57

FONTE: Siate-AL / SEFAZ-AL

	CONTRATOS	AGENTE FINANC.	MOED. ORIG.	SALDO INICIAL	EMISSAO	CORREÇÃO	MOVIMENTO DE CRÉDITO			SALDO FINAL
							PRINCIPAL	JUROS	COMISSÃO	
LEI 9496/97	DÍVIDA FUNDADA INTERNA			7.132.417.028,52	240.000.000,00	-207.667.696,68	257.547.097,71	270.153.317,87	9.228.711,41	6.907.555.253,09
Lei 8727/93	LEI 9.496/97	BANCO DO BRASIL	R\$	6.461.356.968,06	-	-217.838.308,64	108.666.497,05	224.279.881,54	1.596.668,84	6.134.852.162,37
Lei 8727/93	IPASEAL - Vincenda	CAIXA ECONÔMICA FEDERAL	R\$	79.724,97	-	-28,83	79.696,14	1.776,05	23,47	0,00
Lei 8727/93	COHAB Vincenda	CAIXA ECONÔMICA FEDERAL	R\$	66.721.086,17	-	-4.141,65	18.606.309,49	2.102.934,04	58.141,84	48.110.635,03
Lei 7.487/13	Programa de Apoio ao Investimento dos Estados e Distrito Federal - PROJINVESTE	BNDDES	R\$	81.564.494,39	-	1.006.682,83	856.479,93	5.216.111,30	0,00	81.714.697,29
Lei 7.423/12	Programa de Apoio ao Investimento dos Estados e Distrito Federal - PROJINVESTE - FINISA	CAIXA ECONÔMICA FEDERAL	R\$	452.600.484,01	-	8.406.044,85	2.493.696,49	26.300.623,16	3.223.077,20	458.512.832,37
Resol. CMN 3.794/09	Programa Emergencial de Financiamento - PEF2	BNDDES	R\$	67.412.387,40	-	762.054,76	5.379.839,79	4.050.333,43	0,00	62.794.602,37
Lei 5.911/97	Programa Nacional de Apoio à Administração Fiscal para os Estados - PNAFE	CAIXA ECONÔMICA FEDERAL	US\$	-	-	0,00	0,00	0,00	-	-
841 / OC-BR	Programa de Desenvolvimento do Turismo no Nordeste - PRODETUR	BANCO DO NORDESTE	US\$	2.661.883,52	-	-	1.464.578,82	95.956,06	59.466,73	1.570.323,66
Lei 7.903/2017	CONNECTA ALAGOAS I	BANCO DO BRASIL	R\$	-	120.000.000,00	-	120.000.000,00	8.105.702,29	4.291.333,33	0,00
	CONNECTA ALAGOAS II	BANCO DO BRASIL	R\$	-	120.000.000,00	-	120.000.000,00	0,00	-	120.000.000,00
Lei 11.941/09	OBRIGAÇÕES A PAGAR			125.541.896,55	-	3.316.721,42	6.992.171,88	5.603.789,01	-	121.866.446,09
Resolução 287/98	INSS - Lei 11.941/09 - Parcelamento (**)		R\$	22.745.724,62	0,00	-17.787.676,59	395.812,01	593.718,02	-	4.562.236,02
Lei 10.684/03	FGTS		R\$	0,00	0,00	0,00	0,00	0,00	-	0,00
Lei 12.810/13	RECEITA FEDERAL - PAES - LEI 10.684/03		R\$	20.798,82	0,00	0,00	10.392,94	10.473,76	-	10.405,88
	R. FEDERAL / INSS - Parcel. Lei 12.810/13 (**)		R\$	102.775.373,11	0,00	21.104.398,01	6.585.966,93	4.999.596,22	-	117.293.804,19
	TOTAIS			7.257.958.925,07	120.000.000,00	-204.350.975,26	264.539.269,59	275.757.105,88	9.228.711,41	7.029.421.699,18



GOVERNO DO ESTADO DE ALAGOAS
SECRETARIA DE ESTADO DA FAZENDA
SUPERINTENDÊNCIA DO TESOUREO ESTADUAL

DEMONSTRATIVO DA DÍVIDA FUNDADA
ADMINISTRAÇÃO DIRETA
ANEXO 16a DA LEI 4.320/64

PERÍODO DE AFURAÇÃO
INÍCIO: 01/01/2018
TÉRMINO: 31/12/2018
Em R\$

LEIS No. DATA	CONTRATOS	AGENTE FINANC.	MOED. ORIG.	SALDO INICIAL	EMISSAO	CORREÇÃO	MOVIMENTO DE CRÉDITO			SALDO FINAL
							PRINCIPAL	PAGAMENTOS JUROS	COMISSÃO	
	DÍVIDA FUNDADA EXTERNA			1.421.217.222,67	14.126.299,11	244.413.087,59	48.568.317,55	42.285.319,70	64.663,76	1.641.637.513,56
Lei 7.071/09	Política de Créditos para o Desenvolvimento do Setor público e Fiscal do Estado de Alagoas - PROJETO DESENVOLVIMENTO SUSTENTÁVEL	BIRD	US\$	593.797.112,23	0,00	100.783.953,06	17.221.543,35	17.019.922,43	3.083,21	677.359.521,93
Lei 7.069/09	Projeto de Aperfeiçoamento da Gestão Fazendária de Alagoas - PROFISCAL	BID	US\$	10.869.332,18	14.126.299,11	1.830.747,45	0,00	409.093,72	61.083,08	26.826.378,74
Lei 7.537/13	Programa de Consolidação do Equilíbrio Fiscal para o Desenvolvimento Econômico e Social do Estado de Alagoas - PROCONFIS AL	BID	US\$	827.000.000,00	0,00	141.798.387,09	31.346.774,20	24.856.303,55	497,48	937.451.612,89
	TOTAIS			8.679.176.147,74	14.126.299,11	244.413.087,59	48.568.317,55	42.285.319,70	64.663,76	8.671.059.212,74



GOVERNO DO ESTADO DE ALAGOAS
DEMONSTRATIVO DA DÍVIDA FLUTUANTE
ADMINISTRAÇÃO DIRETA
Acumulado até 14/2018

Emfido em: 08/04/19 19:05
R\$ 1,00

Anexo XVII, da Lei 4.320/64

ESPECIFICAÇÃO	SALDO DO EXERCÍCIO ANTERIOR	MOVIMENTAÇÃO DO EXERCÍCIO		SALDO PARA O EXERCÍCIO SEGUINTE
		INSCRIÇÃO	BAIXA	
RESTOS A PAGAR				
Processado do Exercício	123.435.937,12	396.477.723,27	107.256.104,04	412.657.556,35
Não Processado do Exercício	10.556.029,63	67.639.062,85	9.712.939,73	68.482.152,75
Subtotal	133.991.966,75	464.116.786,12	116.969.043,77	481.139.709,10
PESSOAL A PAGAR	103.346.075,78	0,00	100.675.691,11	2.670.384,67
Subtotal	103.346.075,78	0,00	100.675.691,11	2.670.384,67
DEPÓSITOS				
Consignações	83.892.751,72	20.181.488,29	76.552.072,51	27.522.167,50
Depósitos de Diversas Origens	126.153.633,50	1.035.503.296,46	1.116.675.830,81	44.981.099,15
Obrigações com Outros Entes	0,00	1.265.122.082,23	1.248.198.224,82	16.923.857,41
Subtotal	210.046.385,22	2.320.806.866,98	2.441.426.128,14	89.427.124,06
OUTROS PASSIVOS FINANCEIROS				
Credores Entidades e Agentes	0,00	0,00	0,00	0,00
Valores Pendentes	11.403.951,20	363.541,38	859.246,29	10.908.246,29
Valores Pendentes Intraorçamentários	0,00	1.674.747.526,91	1.633.247.526,91	41.500.000,00
Valores Vinculados Intraorçamentários	0,00	3.384.010.624,43	3.284.670.255,54	99.340.368,89
Subtotal	11.403.951,20	5.059.121.692,72	4.918.777.028,74	151.748.615,18
TOTAL DA DÍVIDA FLUTUANTE	458.788.378,95	7.844.045.345,82	7.577.847.891,76	724.985.833,01

FONTE: Siate-AL / SEFAZ-AL





GOVERNO DO ESTADO DE ALAGOAS
DEMONSTRAÇÃO DOS FLUXOS DE CAIXA
ADMINISTRAÇÃO DIRETA
Acumulado até 14/2018

Emittido em: 08/04/19 19:06
R\$ 1,00

Anexo XVIII, da Lei 4.320/64

	ESPECIFICAÇÃO	
	Exercício Atual	Exercício Anterior
FLUXO DE CAIXA DAS ATIVIDADES OPERACIONAIS		
Ingressos	18.352.478.639,93	30.214.320.665,37
Receitas derivadas e originárias	3.929.465.105,15	4.246.385.598,24
Transferências correntes recebidas	9.616.805.771,67	11.700.363.831,45
Outros ingressos operacionais	4.806.207.763,11	14.267.571.235,68
Desembolsos	17.826.563.762,49	29.638.444.833,06
Pessoal e demais despesas	4.142.383.691,12	5.392.272.356,34
Juros e encargos da dívida	326.395.280,69	210.710.332,76
Transferências concedidas	8.245.767.913,38	9.777.056.059,16
Outros desembolsos operacionais	5.112.016.877,30	14.258.406.084,80
Fluxo de caixa líquido das atividades operacionais (I)	525.914.877,44	575.875.832,31
FLUXO DE CAIXA DAS ATIVIDADES DE INVESTIMENTO		
Ingressos	1.413.001,68	45.893,86
Alienação de Bens	1.413.001,68	45.893,86
Amortização de Empréstimos e Financiamentos Concedidos	0,00	0,00
Outros ingressos de investimentos	0,00	0,00
Desembolsos	630.399.201,04	424.607.785,13
Aquisição de Ativo Não Circulante	622.619.809,20	422.616.742,63
Concessão de Empréstimos e Financiamentos	7.779.391,84	0,00
Outros desembolsos de investimentos	0,00	1.991.042,50
Fluxo de caixa líquido das atividades de investimento (II)	-628.986.199,36	-424.561.891,27

FLUXO DE CAIXA DAS ATIVIDADES DE FINANCIAMENTO





GOVERNO DO ESTADO DE ALAGOAS
DEMONSTRAÇÃO DOS FLUXOS DE CAIXA
ADMINISTRAÇÃO DIRETA
Acumulado até 14/2018

Anexo XVIII, da Lei 4.320/64

Emittido em: 08/04/19 19:06
R\$ 1,00

Ingressos	120.000.000,00	124.398.635,92
Operações de Crédito	120.000.000,00	124.398.635,92
Integralização do capital social de empresas dependentes	0,00	0,00
Transferências de capital recebidas	0,00	0,00
Outros ingressos de financiamento	0,00	0,00
Desembolsos	313.107.587,15	258.848.784,42
Amortização/Refinanciamento da Dívida	313.107.587,15	258.848.784,42
Outros desembolsos de financiamentos	0	0
Fluxo de caixa líquido das atividades de financiamento (III)	-193.107.587,15	-134.450.148,50
GERAÇÃO LÍQUIDA DE CAIXA E EQUIVALENTE DE CAIXA (I+II+III)	-296.178.909,07	16.863.792,54
Caixa e Equivalentes de caixa inicial	1.347.489.427,39	1.330.650.221,72
Caixa e Equivalente de caixa final	1.133.068.767,43	1.347.514.014,26

FONTE: Siate-AL / SEFAZ-AL



GOVERNO DO ESTADO DE ALAGOAS
QUADRO DE RECEITAS DERIVADAS E ORIGINÁRIAS
ADMINISTRAÇÃO DIRETA
Acumulado até 14/2018

Emfido em: 08/04/19 19:11
R\$ 1,00

Anexo XVIII, da Lei 4.320/64

	Exercício Atual	Exercício Anterior
QUADRO DE RECEITAS DERIVADAS E ORIGINÁRIAS		
RECEITAS DERIVADAS E ORIGINÁRIAS		
Receita Tributária	3.297.093.140,84	4.005.110.552,55
Receita de Contribuições	0,00	0,00
Receita Patrimonial	36.091.171,82	292.540,55
Receita Agropecuária	0,00	115.967,24
Receita Industrial	0,00	0,00
Receita de Serviços	46.071.670,96	2.039.879,69
Remuneração das Disponibilidades	66.060.501,38	123.954.263,40
Outras Receitas Derivadas e Originárias	484.148.620,15	114.872.394,81
Total das Receitas Derivadas e Originárias	3.929.465.105,15	4.246.385.598,24

FONTE: Siate-AL / SEFAZ-AL



GOVERNO DO ESTADO DE ALAGOAS
QUADRO DE TRANSFERÊNCIAS RECEBIDAS E CONCEDIDAS
ADMINISTRAÇÃO DIRETA
Acumulado até 14/2018

Emfido em: 08/04/19 19:13
R\$ 1,00

Anexo XVIII, da Lei 4.320/64

	Exercício Atual	Exercício Anterior
QUADRO DE TRANSFERÊNCIAS RECEBIDAS E CONCEDIDAS		
TRANSFERÊNCIAS RECEBIDAS		
Intergovernamentais da União	3.260.357.695,51	3.217.377.560,87
a Estados e Distrito Federal de Municípios	3.249.250.895,76 0,00	3.214.094.100,37 3.283.460,50
Intragovernamentais Multigovernamentais	11.106.799,75	0,00
Outras Transferências Recebidas	5.681.931.717,60 0,00 674.516.358,56	7.873.937.373,54 609.038.181,04 10.716,00
Total das Transferências Recebidas	9.616.805.771,67	11.700.363.831,45
TRANSFERÊNCIAS CONCEDIDAS		
Intergovernamentais a União	47.880.210,57 13.320.593,59	1.215.611.997,03 30.971.858,89
a Estados e Distrito Federal a Municípios	0,00 34.559.616,98	0,00 1.184.640.138,14
Intragovernamentais	7.358.761.444,26	8.462.470.079,10
Outras Transferências Concedidas	839.126.258,55	98.973.983,03
Total das Transferências Concedidas	8.245.767.913,38	9.777.056.059,16

FONTE: Siafe-AL / SEFAZ-AL



GOVERNO DO ESTADO DE ALAGOAS
QUADRO DE DESEMBOLSOS DE PESSOAL E DEMAIS DESPESAS POR FUNÇÃO
ADMINISTRAÇÃO DIRETA
Acumulado até 14/2018

Emfido em: 08/04/19 19:14
R\$ 1,00

Anexo XVIII, da Lei 4.320/64

	Exercício Atual	Exercício Anterior
QUADRO DE DESEMBOLSOS DE PESSOAL E DEMAIS DESPESAS POR FUNÇÃO		
01 - LEGISLATIVA	276.795.467,01	275.109.648,39
02 - JUDICIÁRIA	473.554.484,03	501.488.411,88
03 - ESSENCIAL A JUSTIÇA	127.998.935,74	170.148.969,21
04 - ADMINISTRAÇÃO	223.772.770,87	466.928.450,09
06 - SEGURANÇA PÚBLICA	944.563.589,15	1.147.636.569,73
08 - ASSISTÊNCIA SOCIAL	5.254.803,40	5.355.724,95
10 - SAÚDE	267.447.739,89	551.528.304,50
11 - TRABALHO	2.112.659,63	5.456.084,02
12 - EDUCAÇÃO	888.914.965,46	1.061.644.136,71
13 - CULTURA	2.199.333,21	14.877.843,05
14 - DIREITOS DA CIDADANIA	61.389.091,49	180.886.568,78
15 - URBANISMO	0,00	240,00
16 - HABITAÇÃO	0,00	525.960,00
18 - GESTÃO AMBIENTAL	2.734.302,27	4.507.179,97
19 - CIÊNCIAS E TECNOLOGIA	1.169.481,02	2.071.155,38
20 - AGRICULTURA	7.805.880,49	61.084.604,81
22 - INDÚSTRIA	0,00	23.817,37
23 - COMÉRCIO E SERVIÇOS	4.815.553,13	11.048.832,68
24 - COMUNICAÇÕES	1.525.173,28	2.179.727,77
25 - ENERGIA	0,00	1.785,00
26 - TRANSPORTES	2.732.011,08	3.515.530,99



GOVERNO DO ESTADO DE ALAGOAS
QUADRO DE DESEMBOLSOS DE PESSOAL E DEMAIS DESPESAS POR FUNÇÃO
ADMINISTRAÇÃO DIRETA
Acumulado até 14/2018

Emfido em: 08/04/19 19:14
R\$ 1,00
7.777.110,18
918.475.700,88
5.392.272.356,34

Anexo XVIII, da Lei 4.320/64

27 - DESPORTO E LAZER

28 - ENCARGOS ESPECIAIS

2.289.047,66

845.308.402,31

4.142.383.691,12

**Total dos Desembolsos de
Pessoal e Demais Despesas por
Função**

FONTE: Siafe-AL / SEFAZ-AL



GOVERNO DO ESTADO DE ALAGOAS
QUADRO DE JUROS E ENCARGOS DA DÍVIDA
ADMINISTRAÇÃO DIRETA
Acumulado até 14/2018

Emfido em: 08/04/19 19:15
R\$ 1,00

Anexo XVIII, da Lei 4.320/64

	Exercício Atual	Exercício Anterior
QUADRO DE JUROS E ENCARGOS DA DÍVIDA		
Juros e Correção Monetária da Dívida Interna	284.045.297,23	184.523.447,69
Juros e Correção Monetária da Dívida Externa	0,00	26.186.885,07
Outros Encargos da Dívida	42.349.983,46	0,00
Total dos Juros e Encargos da Dívida	326.395.280,69	210.710.332,76

FONTE: Siate-AL / SEFAZ-AL



AUTARQUIAS



GOVERNO DO ESTADO DE ALAGOAS
DEMONSTRATIVO DA RECEITA E DESPESA SEGUNDO CATEGORIAS ECONOMICAS
AUTARQUIA

Acumulado até 14/2018

Emitido em: 26-03-2019 11:50
R\$ 1,00

Anexo I, da Lei 4.320/64

RECEITA	R \$	DESPESA	R \$
RECEITAS CORRENTES		DESPESAS CORRENTES	
RECEITA TRIBUTÁRIA	9.502.423,84	PESSOAL E ENCARGOS SOCIAIS	284.739.135,96
RECEITA DE CONTRIBUIÇÕES	4.654.236,72	JUROS E ENCARGOS DA DÍVIDA	0,00
RECEITA PATRIMONIAL	7.097.539,34	OUTRAS DESPESAS CORRENTES	291.110.533,20
RECEITA AGROPECUÁRIA	0,00		
RECEITA INDUSTRIAL	0,00		
RECEITA DE SERVIÇOS	134.787.489,64		
TRANSFERÊNCIAS CORRENTES	8.815.627,65		
OUTRAS RECEITAS CORRENTES	10.046.623,90		
RECEITA INTRA-ORÇAMENTÁRIA CORRENTES	20.747.729,54		
DEDUÇÕES DA RECEITA CORRENTE	-61.516,91		
DEFICIT CORRENTE	380.259.515,44	SUPERÁVIT CORRENTE	0,00
SUBTOTAL	575.849.669,16	SUBTOTAL	575.849.669,16
SUPERÁVIT DO ORÇAMENTO CORRENTE	0,00	DÉFICIT DO ORÇAMENTO CORRENTE	380.259.515,44
RECEITAS DE CAPITAL		DESPESAS DE CAPITAL	
OPERAÇÕES DE CRÉDITO	0,00	INVESTIMENTOS	208.794.349,74
ALIENAÇÃO DE BENS	1.690,73	INVERSÕES FINANCEIRAS	575.455,35
AMORTIZAÇÕES DE EMPRÉSTIMOS	0,00	AMORTIZAÇÃO DA DÍVIDA	0,00
TRANSFERÊNCIAS DE CAPITAL	0,00	RESERVA DE CONTINGÊNCIA	0,00
OUTRAS RECEITAS DE CAPITAL	0,00		
RECEITAS INTRA-ORÇAMENTÁRIAS DE CAPITAL	0,00		
DEDUÇÕES DA RECEITA DE CAPITAL	0,00		





GOVERNO DO ESTADO DE ALAGOAS
DEMONSTRATIVO DA RECEITA E DESPESA SEGUNDO CATEGORIAS ECONOMICAS
AUTARQUIA

Acumulado até 14/2018

Emitido em: 26-03-2019 11:50

Anexo I, da Lei 4.320/64			R\$ 1,00
DEFICIT ORÇAMENTARIO	589.627.629,80	SUPERAVIT ORÇAMENTARIO	0,00
SUBTOTAL	589.629.320,53	SUBTOTAL	589.629.320,53
RECEITAS E DESPESAS CORRENTES	195.590.153,72		575.849.669,16
RECEITAS E DESPESAS DE CAPITAL	1.690,73		209.369.805,09
SUB-TOTAL	195.591.844,45		785.219.474,25
DEFICIT DO ORÇAMENTO	589.627.629,80		
SUPERAVIT DO ORÇAMENTO			0,00
TOTAIS	785.219.474,25		785.219.474,25

FONTE: Siate-AL / SEFAZ-AL



GOVERNO DO ESTADO DE ALAGOAS
RECEITA SEGUNDO AS CATEGORIAS ECONÔMICAS
AUTARQUIA

Acumulado até 14/2018

Emitido em: 26-03-2019 12:27

Anexo II, da Lei 4.320/64

R\$ 1,00

ESPECIFICAÇÃO	DESDOBRAMENTO	ORIGEM E ESPÉCIE	CATEGORIA ECONÔMICA
1 - Receitas Correntes			174.903.941,09
11 - Impostos, Taxas e Contribuições de Melhoria		9.502.423,84	
112 - Taxas		9.502.423,84	
1121011 - Taxas de Inspeção, Controle e Fiscalização	8.252.782,20		
11210111 - Taxas de Inspeção, Controle e Fiscalização	8.252.782,20		
1121011101 - Taxas de Inspeção, Controle e Fiscalização - Taxa de Fiscalização e Serviços Diversos - Principal	1.581.457,65		
1121011103 - Taxas de Inspeção, Controle e Fiscalização - Licença Prévia - Principal	43.683,62		
1121011104 - Taxas de Inspeção, Controle e Fiscalização - Licença de Implementação - Principal	560.895,50		
1121011105 - Taxas de Inspeção, Controle e Fiscalização - Licença de Operação - Principal	1.498.524,88		
1121011106 - Taxas de Inspeção, Controle e Fiscalização - Licença de Projetos - Principal	355.231,43		
1121011107 - Taxas de Inspeção, Controle e Fiscalização - Licença de Transporte de Produtos Perigosos - Principal	3.136,00		
1121011108 - Taxas de Inspeção, Controle e Fiscalização - Autorização Funcionamento Transporte - Principal	2.292.440,11		
1121011109 - Taxas de Inspeção, Controle e Fiscalização - Aprovação Projeto Const. Civil - Principal	1.772,62		
1121011110 - Taxas de Inspeção, Controle e Fiscalização - Regulação Serv. Gás. Canalizado - Principal	1.306.544,22		
1121011113 - Taxas de Inspeção, Controle e Fiscalização - Serviços Diversos - Principal	150,00		
1121011115 - Taxas de Inspeção, Controle e Fiscalização - Taxa de Saneamento - Principal	608.946,17		
1121041 - Taxa de Controle e Fiscalização Ambiental	698.803,34		
11210411 - Taxa de Controle e Fiscalização Ambiental	698.803,34		
1121041103 - Taxa de Controle e Fiscalização Ambiental - Proteção Ambiental - Principal	1.947,62		
1121041104 - Taxa de Controle e Fiscalização Ambiental - Outras Taxas de Controle e Fiscalização Ambiental - Principal	696.855,72		
1121991 - Outras Taxas pelo Exercício do Poder de Polícia	510.837,59		
11219911 - Outras Taxas pelo Exercício do Poder de Polícia	510.837,59		





GOVERNO DO ESTADO DE ALAGOAS
RECEITA SEGUNDO AS CATEGORIAS ECONÔMICAS

AUTARQUIA

Acumulado até 14/2018

Emitido em: 26-03-2019 12:27
R\$ 1,00

Anexo II, da Lei 4.320/64

ESPECIFICAÇÃO	DESDOBRAMENTO	ORIGEM E ESPÉCIE	CATEGORIA ECONÔMICA
1121991101 - Outras Taxas pelo Exercício do Poder de Polícia - Principal	510.837,59		
1122011 - Taxas pela Prestação de Serviços	40.000,71		
11220111 - Taxas pela Prestação de Serviços - Principal	40.000,71		
1122011106 - Taxas pela Prestação de Serviços - Outras Taxas pela Prestação de Serviço - Principal	40.000,71		
12 - Contribuições		4.654.236,72	
121 - Contribuições Sociais		4.654.236,72	
1210991 - Outras Contribuições Sociais	4.654.236,72		
12109911 - Outras Contribuições Sociais - Contribuintes - Precatórios Lei 6410/2003 - Principal	4.654.236,72		
1210991104 - Outras Contribuições Sociais - Outras Contribuições Previdenciárias - Principal	4.654.236,72		
13 - Receita Patrimonial		7.097.539,34	
131 - Exploração do Patrimônio Imobiliário do Estado		2.888.237,24	
1310012 - Foros, Laudêmios e Tarifas de Ocupação	2.443.628,12		
13100121 - Foros, Laudêmios e Tarifas de Ocupação	2.443.628,12		
1310012102 - Foros, Laudêmios e Tarifas de Ocupação - Imóveis - Principal	2.443.628,12		
1310991 - Outras Receitas Imobiliárias	444.609,12		
13109911 - Outras Receitas Imobiliárias	444.609,12		
1310991101 - Outras Receitas Imobiliárias - Principal	444.609,12		
132 - Valores Mobiliários		4.209.201,03	
1321001 - Remuneração de Depósitos Bancários	4.209.201,03		
13210011 - Remuneração de Depósitos Bancários	4.209.201,03		
1321001102 - Remuneração de Depósitos Bancários - Títulos Públicos - Principal	0,00		
1321001103 - Remuneração de Depósitos Bancários - Poupança - Principal	267.635,53		
1321001104 - Remuneração de Depósitos Bancários - Fundos de Investimento - Principal	2.833.036,97		





GOVERNO DO ESTADO DE ALAGOAS
RECEITA SEGUNDO AS CATEGORIAS ECONÔMICAS
AUTARQUIA

Acumulado até 14/2018

Emitido em: 26-03-2019 12:27
R\$, 1,00

Anexo II, da Lei 4.320/64

ESPECIFICAÇÃO	DESDOBRAMENTO	ORIGEM E ESPÉCIE	CATEGORIA ECONÔMICA
1321001105 - Remuneração de Depósitos Bancários - CDB - Principal	1.107.842,78		
Principal			
1321001106 - Remuneração de Depósitos Bancários - Outras Aplicações Financeiras de Liquidez Imediata -	685,75		
Principal			
1321001108 - Remuneração de Depósitos Bancários - Fundos de Investimentos Convênios - Principal	0,00		
139 - Demais Receitas Patrimoniais		101,07	
1390001 - Demais Receitas Patrimoniais	101,07		
13900011 - Demais Receitas Patrimoniais	101,07		
1390001104 - Demais Receitas Patrimoniais - Outras	101,07		
16 - Receita de Serviços		134.787.489,64	
161 - Serviços Administrativos e Comerciais Gerais		111.456.681,19	
1610011 - Serviços Administrativos e Comerciais Gerais	110.418.430,46		
16100111 - Serviços Administrativos e Comerciais Gerais	98.418.430,46		
1610011101 - Serviços Administrativos e Comerciais Gerais - 2A Via Carteira Nacional de Habilitacao - Principal	522.192,38		
Principal			
1610011102 - Serviços Administrativos e Comerciais Gerais - Renovacao da Carteira Nacional de Habilitacao -	5.859.398,35		
Principal			
1610011103 - Serviços Administrativos e Comerciais Gerais - Reg da Cart Nac De Habilitacao de Outra UF -	563.601,37		
Principal			
1610011104 - Serviços Administrativos e Comerciais Gerais - Reg de Cart Nac De Habilitacao de Estrageiro -	7.947,53		
Principal			
1610011105 - Serviços Administrativos e Comerciais Gerais - Carteira Nacional De Habilitacao Definitiva -	885.898,44		
Principal			
1610011106 - Serviços Administrativos e Comerciais Gerais - Reteste por Falta ao Exame Teorico Ou Pratico -	104.519,78		
Principal			
1610011107 - Serviços Administrativos e Comerciais Gerais - Historico de Conductor - Principal	27.588,00		
1610011108 - Serviços Administrativos e Comerciais Gerais - Alteracao de Dados Habilitacao - Principal	410.729,75		





GOVERNO DO ESTADO DE ALAGOAS
RECEITA SEGUNDO AS CATEGORIAS ECONÔMICAS

AUTARQUIA

Acumulado até 14/2018

Emitido em: 26-03-2019 12:27
R\$ 1,00

Anexo II, da Lei 4.320/64

ESPECIFICAÇÃO	DESDOBRAMENTO	ORIGEM E ESPÉCIE	CATEGORIA ECONÔMICA
1610011109 - Serviços Administrativos e Comerciais Gerais - Reabilitacao - Cart Nac de Habilitacao Cassada - Principal	945,00		
1610011110 - Serviços Administrativos e Comerciais Gerais - 1A Habilitacao - Principal	2.935.613,74		
1610011111 - Serviços Administrativos e Comerciais Gerais - Reteste P/Reprovacao no Exteorico ou Pratico - Principal	1.449.166,33		
1610011112 - Serviços Administrativos e Comerciais Gerais - Adicao ou Mudanca De Categoria - Principal	536.666,41		
1610011113 - Serviços Administrativos e Comerciais Gerais - Reg de CNH de Outra UF C/Adicao Ou Mudde Cat - Principal	29.568,54		
1610011114 - Serviços Administrativos e Comerciais Gerais - Reg de CNH De Estrageiro c/Adicao ou Mud Cat - Principal	140,00		
1610011115 - Serviços Administrativos e Comerciais Gerais - Adicao e Mudanca de Categoria - Principal	13.713,04		
1610011116 - Serviços Administrativos e Comerciais Gerais - Regde CNH de Outra UF C/Adicao e Mud de Cat - Principal	1.181,25		
1610011117 - Serviços Administrativos e Comerciais Gerais - Regde CNH de Estrageiro C/Adicao e Mud Cat - Principal	84.870,63		
1610011119 - Serviços Administrativos e Comerciais Gerais - Reciclagem - Cartnac De Habilitacao Suspensa - Principal	47.245,02		
1610011123 - Serviços Administrativos e Comerciais Gerais - Avaliacao De Junta Psicologica - Principal	2.048,94		
1610011124 - Serviços Administrativos e Comerciais Gerais - Permissonado Penalizado - Principal	10.080,00		
1610011125 - Serviços Administrativos e Comerciais Gerais -1A Habilitacao-Proc Expirado-Res 168/2004 - Principal	657.223,15		
1610011126 - Serviços Administrativos e Comerciais Gerais - Credou Renov de Cred de Formacao de Condutor - Principal	15.737,57		
1610011127 - Serviços Administrativos e Comerciais Gerais - Credenc ou Renovacao de Cred de Casa de Placa - Principal	875,00		





GOVERNO DO ESTADO DE ALAGOAS
RECEITA SEGUNDO AS CATEGORIAS ECONÔMICAS

AUTARQUIA

Acumulado até 14/2018

Emitido em: 26-03-2019 12:27
R\$ 1,00

Anexo II, da Lei 4.320/64

ESPECIFICAÇÃO	DESDOBRAMENTO	ORIGEM E ESPÉCIE	CATEGORIA ECONÔMICA
1610011128 - Serviços Administrativos e Comerciais Gerais - Credenc ou Renov de Cred de Inst Financeiras - Principal	100.905,00		
1610011129 - Serviços Administrativos e Comerciais Gerais - Cred ou Renov de Cred de Instrutor de CFC - Principal	24.058,58		
1610011130 - Serviços Administrativos e Comerciais Gerais - Cred ou Renov de Cred de Diretor de CFC - Principal	9.340,53		
1610011131 - Serviços Administrativos e Comerciais Gerais - Cred ou Renov de Cred de Diretor Geral de CFC - Principal	11.943,66		
1610011132 - Serviços Administrativos e Comerciais Gerais - Credou Renov de Cred de Medico/Clinica/Psico - Principal	18.200,00		
1610011133 - Serviços Administrativos e Comerciais Gerais - Cred/Renov de Cred psicologo de Clinica Med - Principal	16.975,00		
1610011134 - Serviços Administrativos e Comerciais Gerais - Credou Renovde Cred de Clinica Medica/Psico - Principal	16.625,00		
1610011135 - Serviços Administrativos e Comerciais Gerais - 1(Primeiro) Emplacamento - Principal	4.483.608,72		
1610011136 - Serviços Administrativos e Comerciais Gerais - 1(Primeiro) Emplacamento Sem Vistoria - Principal	181.540,82		
1610011137 - Serviços Administrativos e Comerciais Gerais - Licenciamento Anual - Principal	40.679.475,65		
1610011138 - Serviços Administrativos e Comerciais Gerais - Transferencia de Propriedade - Principal	12.636.650,85		
1610011139 - Serviços Administrativos e Comerciais Gerais - 2A Via de Certif de Rege Licenc de Veiculos - Principal	195.053,81		
1610011140 - Serviços Administrativos e Comerciais Gerais - 2A Via de Certificado de Registro de Veiculos - Principal	848.564,25		
1610011141 - Serviços Administrativos e Comerciais Gerais - Alteracao de Dados - Principal	666.494,15		
1610011143 - Serviços Administrativos e Comerciais Gerais - Escolha de Placa Especial - Principal	93.975,00		





GOVERNO DO ESTADO DE ALAGOAS
RECEITA SEGUNDO AS CATEGORIAS ECONÔMICAS

AUTARQUIA

Acumulado até 14/2018

Emitido em: 26-03-2019 12:27
R\$ 1,00

Anexo II, da Lei 4.320/64

ESPECIFICAÇÃO	DESDOBRAMENTO	ORIGEM E ESPÉCIE	CATEGORIA ECONÔMICA
1610011145 - Serviços Administrativos e Comerciais Gerais - 2A Via de Certif de Reg e Licenc de Veiculos - Principal	3.780,00		
1610011146 - Serviços Administrativos e Comerciais Gerais - Baixa do Veiculo - Principal	9.240,00		
1610011148 - Serviços Administrativos e Comerciais Gerais - Lacre da Placa - Principal	41.995,20		
1610011150 - Serviços Administrativos e Comerciais Gerais - Diaria Veiculo Apreendido - Pequeno Porte - Principal	69.099,96		
1610011151 - Serviços Administrativos e Comerciais Gerais - Taxa Reboque Perimetro Urbano - Pequeno Porte - Principal	15.672,09		
1610011152 - Serviços Administrativos e Comerciais Gerais - Taxa Reboque Perimetro Urbano - Grande Porte - Principal	892,50		
1610011153 - Serviços Administrativos e Comerciais Gerais - Taxa Reboque Perimetro Urbano Biciclete Moto - Principal	32.404,05		
1610011154 - Serviços Administrativos e Comerciais Gerais - Diaria Veiculo Apreendido Grande Porte - Principal	21.130,15		
1610011155 - Serviços Administrativos e Comerciais Gerais - Diaria Veiculo Apreendido Bicicleta e Moto - Principal	300.252,91		
1610011156 - Serviços Administrativos e Comerciais Gerais - Autorizacao Placa Experiencia Teste Drive - Principal	980,00		
1610011157 - Serviços Administrativos e Comerciais Gerais - Bloqueio Administrativo de Veiculos - Principal	47.155,43		
1610011158 - Serviços Administrativos e Comerciais Gerais - Vistoria de Veiculo Externa - Principal	27.128,10		
1610011159 - Serviços Administrativos e Comerciais Gerais - Vistoria de Veiculo no Detran - Principal	8.610.203,72		
1610011161 - Serviços Administrativos e Comerciais Gerais - Extrato de Dados Para Seguro - Principal	1.600.914,15		
1610011162 - Serviços Administrativos e Comerciais Gerais - Financiamento de Veiculo - Principal	31.710,00		
1610011163 - Serviços Administrativos e Comerciais Gerais - Vistoria Lacrada - Principal	553,98		
1610011164 - Serviços Administrativos e Comerciais Gerais - Emissao de Transito Livre - Principal	26.200,00		





GOVERNO DO ESTADO DE ALAGOAS
RECEITA SEGUNDO AS CATEGORIAS ECONÔMICAS

AUTARQUIA

Acumulado até 14/2018

Emitido em: 26-03-2019 12:27
R\$ 1,00

Anexo II, da Lei 4.320/64

ESPECIFICAÇÃO	DESDOBRAMENTO	ORIGEM E ESPÉCIE	CATEGORIA ECONÔMICA
1610011166 - Serviços Administrativos e Comerciais Gerais - Custeio Cobr.infr.p/Munic. c/Frota ate 150000V - Principal	237.456,97		
1610011167 - Serviços Administrativos e Comerciais Gerais - Custeio Cobr.infr.p/Munic. c/Frota sup. 150000V - Principal	8.544.431,74		
1610011168 - Serviços Administrativos e Comerciais Gerais - Cust. Cobr.nai E Nip P/Munic. frota Ate 150000V - Principal	299.007,85		
1610011169 - Serviços Administrativos e Comerciais Gerais - Custobrnai E Nip P/Municfrota Sup150000V - Principal	199.367,20		
1610011172 - Serviços Administrativos e Comerciais Gerais - Credenciamento De Despachante - Principal	3.937,50		
1610011174 - Serviços Administrativos e Comerciais Gerais - Custeio Para Delegacao de Competencia - Principal	9.872,81		
1610011175 - Serviços Administrativos e Comerciais Gerais - Outros Serviços - Principal	78.853,39		
1610011176 - Serviços Administrativos e Comerciais Gerais - Taxa De Deposito - Veiculo-Automot/Similares - Principal	18.930,77		
1610011177 - Serviços Administrativos e Comerciais Gerais - Taxa De Deposito De Veiculo - Bicicleta/Moto - Principal	16.753,62		
1610011178 - Serviços Administrativos e Comerciais Gerais - Taxa de Deposito de Veiculo-Caminhao/Onibus - Principal	1.017,92		
1610011179 - Serviços Administrativos e Comerciais Gerais - Vistoria de Veiculo - Principal	63.632,45		
1610011180 - Serviços Administrativos e Comerciais Gerais - Taxa de Terminal Rodoviario - Principal	5.610,47		
1610011182 - Serviços Administrativos e Comerciais Gerais - Boletim de Ocorrencia/Pericia - Principal	90,72		
1610011183 - Serviços Administrativos e Comerciais Gerais - Faixa de Dominio - Analise - Principal	769,59		
1610011185 - Serviços Administrativos e Comerciais Gerais - Renovacao de Licenciamento - Principal	1.653,75		
1610011186 - Serviços Administrativos e Comerciais Gerais - Cessao De Uso Remunerado/Box - Principal	420,00		
1610011187 - Serviços Administrativos e Comerciais Gerais - OUTROS SERVIÇOS DETRAN - Principal	420,00		





GOVERNO DO ESTADO DE ALAGOAS
RECEITA SEGUNDO AS CATEGORIAS ECONÔMICAS

AUTARQUIA

Acumulado até 14/2018

Emitido em: 26-03-2019 12:27
R\$ 1,00

Anexo II, da Lei 4.320/64

ESPECIFICAÇÃO	DESDOBRAMENTO	ORIGEM E ESPÉCIE	CATEGORIA ECONÔMICA
1610011188 - Serviços Administrativos e Comerciais Gerais - Serviços de Comercialização de Livros, Periódicos, Materiais Escolares e Publicidade - Principal	2.845,54		
1610011191 - Serviços Administrativos e Comerciais Gerais - Serviços de Consultoria, Assistência Técnica e Análise de Projetos - Principal	864.688,22		
1610011192 - Serviços Administrativos e Comerciais Gerais - Serviços Administrativos do RPPS - Principal	3.000.000,00		
1610011193 - Serviços Administrativos e Comerciais Gerais - Taxa de Expediente - Principal	828,87		
1610011198 - Serviços Administrativos e Comerciais Gerais - Receita de Apoio Cultural - Principal	78.167,60		
16100112 - Serviços Administrativos e Comerciais Gerais - Multas e Juros	12.000.000,00		
1610011292 - Serviços Administrativos e Comerciais Gerais - Serviços Administrativos do RPPS - Multas e Juros	12.000.000,00		
1610021 - Inscrição em Concursos e Processos Seletivos	638.301,74		
16100211 - Inscrição em Concursos e Processos Seletivos - Inscrição em Concursos Públicos - Principal	638.301,74		
1610021101 - Inscrição em Concursos e Processos Seletivos - Taxa de Inscrição - Principal	592.060,00		
1610021102 - Inscrição em Concursos e Processos Seletivos - Serviços de Inscrições em Concurso Público - Principal	46.241,74		
1610031 - Serviços de Registro, Certificação e Fiscalização	362.607,38		
16100311 - Serviços de Registro, Certificação e Fiscalização	362.607,38		
1610031101 - Serviços de Registro, Certificação e Fiscalização - Expedição de Certificados - Principal	362.425,00		
1610031103 - Serviços de Registro, Certificação e Fiscalização - Certificação de Produtos e Serviços - Principal	182,38		
1610041 - Serviços de Informação e Tecnologia	37.341,61		
16100411 - Serviços de Informação e Tecnologia	37.341,61		
1610041101 - Serviços de Informação e Tecnologia - Processamento de Dados - Principal	37.341,61		
163 - Serviços e Atividades Referentes à Saúde	23.193.395,77	23.193.395,77	
1630011 - Serviços de Atendimento à Saúde	23.193.395,77		
16300111 - Serviços de Atendimento à Saúde - Principal	23.193.395,77		





GOVERNO DO ESTADO DE ALAGOAS
RECEITA SEGUNDO AS CATEGORIAS ECONÔMICAS
AUTARQUIA

Acumulado até 14/2018

Emitido em: 26-03-2019 12:27
R\$ 1,00

Anexo II, da Lei 4.320/64

ESPECIFICAÇÃO	DESDOBRAMENTO	ORIGEM E ESPÉCIE	CATEGORIA ECONÔMICA
163001117 - Serviços de Atendimento à Saúde - Outros	23.193.395,77		
169 - Outros Serviços		137.412,68	
1690991 - Outros Serviços	137.412,68		
16909911 - Outros Serviços - Principal	137.412,68		
1690991101 - Serviços Administrativos e Comerciais Gerais - Outros Serviços Administrativos - Principal	983,85		
1690991104 - Serviços Administrativos e Comerciais Gerais - Serviço de Venda de Editais - Principal	70,00		
1690991106 - Outros Serviços - Receita de Serviços Técnicos - Principal	97.708,43		
1690991110 - Outros Serviços - DAR Amarelinha - Principal	1.365,00		
1690991111 - Outros Serviços - DAR Amarelinha - Principal	62,41		
1690991125 - Outros Serviços - Faixa de Domínio Vistoria e Análise - Principal	34.597,99		
1690991140 - Outros Serviços - Credenciamento ou Renovação de Credenciamento Diversos Área de Habilitação CNH - Principal	2.625,00		
17 - Transferências Correntes		8.815.627,65	
171 - Transferências da União e de suas Entidades		5.532.475,00	
1718109 - Outras Transferências de Convênios da União	5.532.475,00		
17181091 - Outras Transferências de Convênios da União	5.532.475,00		
1718109101 - Outras Transferências de Convênios da União - Principal	5.532.475,00		
173 - Transferências dos Municípios e de suas Entidades		105.398,50	
1738109 - Outras Transferências de Convênios dos Municípios	105.398,50		
17381091 - Outras Transferências de Convênios dos Municípios	105.398,50		
1738109101 - Outras Transferências de Convênios dos Municípios - Principal	105.398,50		
174 - Transferências de Instituições Privadas		3.177.754,15	
1740001 - Transferências de Instituições Privadas	2.189.088,38		





GOVERNO DO ESTADO DE ALAGOAS
RECEITA SEGUNDO AS CATEGORIAS ECONÔMICAS
AUTARQUIA

Acumulado até 14/2018

Emitido em: 26-03-2019 12:27
R\$ 1,00

Anexo II, da Lei 4.320/64

ESPECIFICAÇÃO	DESDOBRAMENTO	ORIGEM E ESPÉCIE	CATEGORIA ECONÔMICA
17400011 - Transferências de Instituições Privadas - Principal	2.189.088,38		
1740001101 - Transferências de Instituições Privadas - Sem Fins Lucrativos - Principal	767.445,24		
1740001102 - Transferências de Instituições Privadas - Com Fins Lucrativos - Principal	1.421.643,14		
1748101 - Transferência de Convênios de Instituições Privadas	988.665,77		
17481011 - Transferência de Convênios de Instituições Privadas - Principal	988.665,77		
1748101101 - Transferência de Convênios de Instituições Privadas - Sem Fins Lucrativos - Principal	817.075,67		
1748101102 - Transferência de Convênios de Instituições Privadas - Com Fins Lucrativos - Principal	171.590,10	10.046.623,90	
19 - Outras Receitas Correntes		9.183.359,90	
191 - Multas Administrativas, Contratuais e Judiciais			
1910011 - Multas Previstas em Legislação Específica	8.269.625,31		
19100111 - Multas Previstas em Legislação Específica - Principal	8.269.625,31		
1910011103 - Multas Previstas em Legislação Específica - Multas de Radar - Principal	145.457,32		
1910011105 - Multas Previstas em Legislação Específica - Multas de Trânsito - Principal	7.959.662,11		
1910011110 - Multas Previstas em Legislação Específica - Multa p/Atraso Prestacao Contas Adiantamento - Principal	2.333,43		
1910011119 - Multas Previstas em Legislação Específica - Outras Multas e Juros de Mora - Principal	162.172,45		
1910061 - Multas Administrativas por Danos Ambientais	887.512,11		
19100611 - Multas Administrativas por Danos Ambientais	887.512,11		
1910061101 - Multas Administrativas por Danos Ambientais - Principal	887.512,11		
1910091 - Multas e Juros Previstos em Contratos	26.222,48		
19100911 - Multas e Juros Previstos em Contratos	26.222,48		
1910091101 - Multas e Juros Previstos em Contratos - Principal	26.222,48		
192 - Indenizações, Restituições e Ressarcimentos		585.066,39	





GOVERNO DO ESTADO DE ALAGOAS
RECEITA SEGUNDO AS CATEGORIAS ECONÔMICAS

AUTARQUIA

Acumulado até 14/2018

Emitido em: 26-03-2019 12:27

Anexo II, da Lei 4.320/64

R\$ 1,00

ESPECIFICAÇÃO	DESDOBRAMENTO	ORIGEM E ESPÉCIE	CATEGORIA ECONÔMICA
1922061 - Restituição de Despesas de Exercícios Anteriores	560.525,59		
19220611 - Restituição de Despesas de Exercícios Anteriores	560.525,59		
1922061101 - Restituição de Despesas de Exercícios Anteriores - Principal	560.525,59		
1922991 - Outras Restituições	24.540,80		
19229911 - Outras Restituições - Principal	24.540,80		
1922991101 - Outras Restituições - Principal	24.540,80		
199 - Demais Receitas Correntes	278.197,61	278.197,61	
1990991 - Outras Receitas - Primárias	278.197,61		
19909911 - Outras Receitas - Primárias - Principal	278.197,61		
1990991106 - Outras Receitas - Primárias - Principal	278.197,61		
2 - Receitas de Capital			1.690,73
22 - Alienação de Bens		1.690,73	
221 - Alienação de Bens Móveis		1.690,73	
2213001 - Alienação de Bens Móveis e Semoventes	1.690,73		
22130011 - Alienação de Bens Móveis e Semoventes	1.690,73		
2213001103 - Alienação de Bens Móveis e Semoventes - Alienação de Outros Bens Móveis - Principal	1.690,73		
7 - Receita Intraorçamentária Correntes			20.747.729,54
76 - Receita Intraorçamentária - Receita de Serviços		18.390.585,64	
761 - Receita Intraorçamentária - Serviços Administrativos e Comerciais Gerais		15.741.105,09	
7610011 - Receita Intraorçamentária - Serviços Administrativos e Comerciais Gerais	1.502.206,13		
76100111 - Receita de Serviços - Intraorçamentária	1.502.206,13		
7610011101 - Receita Intraorçamentária - Serviços Administrativos e Comerciais Gerais - Principal	1.502.206,13		
7610041 - Receita Intraorçamentária - Serviços de Informação e Tecnologia	14.238.898,96		





GOVERNO DO ESTADO DE ALAGOAS
RECEITA SEGUNDO AS CATEGORIAS ECONÔMICAS

AUTARQUIA

Acumulado até 14/2018

Emitido em: 26-03-2019 12:27

R\$ 1,00

Anexo II, da Lei 4.320/64

ESPECIFICAÇÃO	DESDOBRAMENTO	ORIGEM E ESPÉCIE	CATEGORIA ECONÔMICA
76100411 - Receita Intraorçamentária - Serviços de Informação e Tecnologia - Principal	14.238.898,96		
7610041101 - Receita Intraorçamentária - Serviços de Informação e Tecnologia - Serviços de Processamento de Dados - Principal	14.238.898,96		
763 - Receita Intraorçamentária - Serviços e Atividades Referentes à Saúde		1.149.480,55	
7630011 - Receita Intraorçamentária - Serviços de Atendimento à Saúde	1.149.480,55		
76300111 - Receita Intraorçamentária - Serviços de Atendimento à Saúde - Principal	1.149.480,55		
7630011102 - Receita Intraorçamentária - Serviços de Atendimento à Saúde - Outros Serviços- Principal	1.149.480,55		
769 - Receita Intraorçamentária - Outros Serviços		1.500.000,00	
7690991 - Receita Intraorçamentária - Outros Serviços	1.500.000,00		
76909911 - Receita Intraorçamentária - Outros Serviços - Principal	1.500.000,00		
7690991101 - Receita de Serviços - Intraorçamentária - Outros Serviços - Principal	1.500.000,00		
79 - Receita Intraorçamentária - Outras Receitas Correntes		2.357.143,90	
792 - Receita Intraorçamentária - Indenizações, Restituições e Ressarcimentos		2.357.143,90	
7922991 - Receita Intraorçamentária - Outras Restituições	2.357.143,90		
79229911 - Outras Restituições - Convênios - Principal	2.357.143,90		
7922991101 - Outras Restituições - Restituições de Convênios - Principal	2.357.143,90		
TOTAL RECEITAS			195.653.361,36
1 - Receitas Correntes			-61.516,91
16 - Receita de Serviços			-61.516,91
161 - Serviços Administrativos e Comerciais Gerais			-61.516,91
1610011 - Serviços Administrativos e Comerciais Gerais	-61.516,91		
16100111 - Serviços Administrativos e Comerciais Gerais	-61.516,91		
1610011101 - Serviços Administrativos e Comerciais Gerais - 2A Via Carteira Nacional de Habilitacao - Principal	-230,00		





GOVERNO DO ESTADO DE ALAGOAS
RECEITA SEGUNDO AS CATEGORIAS ECONÔMICAS

AUTARQUIA

Acumulado até 14/2018

Emitido em: 26-03-2019 12:27
R\$ 1,00

Anexo II, da Lei 4.320/64

ESPECIFICAÇÃO	DESDOBRAMENTO	ORIGEM E ESPÉCIE	CATEGORIA ECONÔMICA
1610011102 - Serviços Administrativos e Comerciais Gerais - Renovacao da Carteira Nacional de Habilitacao - Principal	-3.228,65		
1610011106 - Serviços Administrativos e Comerciais Gerais - Reteste por Falta ao Exame Teorico Ou Pratico - Principal	-400,19		
1610011108 - Serviços Administrativos e Comerciais Gerais - Alteracao de Dados Habilitacao - Principal	-215,00		
1610011110 - Serviços Administrativos e Comerciais Gerais - 1A Habilitacao - Principal	-1.713,05		
1610011111 - Serviços Administrativos e Comerciais Gerais - Reteste P/Reprovacao no Exteorico ou Pratico - Principal	-5.106,84		
1610011112 - Serviços Administrativos e Comerciais Gerais - Adicao ou Mudanca De Categoria - Principal	-242,45		
1610011123 - Serviços Administrativos e Comerciais Gerais - Avaliacao De Junta Psicologica - Principal	-121,45		
1610011125 - Serviços Administrativos e Comerciais Gerais -1A Habilitacao-Proc Expirado-Res 168/2004 - Principal	-364,74		
1610011129 - Serviços Administrativos e Comerciais Gerais - Cred ou Renov de Cred de Instrutor de CFC - Principal	-48,58		
1610011130 - Serviços Administrativos e Comerciais Gerais - Cred ou Renov de Cred de Diretor de CFC - Principal	-510,09		
1610011131 - Serviços Administrativos e Comerciais Gerais - Cred ou Renov de Cred de Diretor Geral de CFC - Principal	-437,22		
1610011135 - Serviços Administrativos e Comerciais Gerais - 1(Primeiro) Emplicamento - Principal	-456,18		
1610011137 - Serviços Administrativos e Comerciais Gerais - Licenciamento Anual - Principal	-8.024,53		
1610011138 - Serviços Administrativos e Comerciais Gerais - Transferencia de Propriedade - Principal	-8.768,92		
1610011139 - Serviços Administrativos e Comerciais Gerais - 2A Via de Certif de Rege Licenc de Veiculos - Principal	-8.582,50		
1610011140 - Serviços Administrativos e Comerciais Gerais - 2A Via de Certificado de Registro de Veiculos - Principal	-6.275,62		
1610011141 - Serviços Administrativos e Comerciais Gerais - Alteracao de Dados - Principal	-395,03		





GOVERNO DO ESTADO DE ALAGOAS
RECEITA SEGUNDO AS CATEGORIAS ECONÔMICAS

AUTARQUIA

Acumulado até 14/2018

Emitido em: 26-03-2019 12:27
R\$ 1,00

Anexo II, da Lei 4.320/64

ESPECIFICAÇÃO	DESDOBRAMENTO	ORIGEM E ESPÉCIE	CATEGORIA ECONÔMICA
1610011157 - Serviços Administrativos e Comerciais Gerais - Bloqueio Administrativo de Veiculos - Principal	-108,43		
1610011158 - Serviços Administrativos e Comerciais Gerais - Vistoria de Veiculo Externa - Principal	-3.160,24		
1610011159 - Serviços Administrativos e Comerciais Gerais - Vistoria de Veiculo no Detran - Principal	-5.203,74		
1610011161 - Serviços Administrativos e Comerciais Gerais - Extrato de Dados Para Seguro - Principal	-347,75		
1610011163 - Serviços Administrativos e Comerciais Gerais - Vistoria Lacrada - Principal	-291,48		
1610011164 - Serviços Administrativos e Comerciais Gerais - Emissao de Transito Livre - Principal	-125,00		
1610011167 - Serviços Administrativos e Comerciais Gerais - Custeio Cobr.infr.p/Munic. c/Frota sup. 150000V - Principal	-7.134,94		
1610011174 - Serviços Administrativos e Comerciais Gerais - Custeio Para Delegacao de Competencia - Principal	-24,29		
17 - Transferências Correntes		0,00	
171 - Transferências da União e de suas Entidades		0,00	
1718017 - Cota-Parte da Contribuição de Intervenção no Domínio Econômico	0,00		
17180171 - Cota-Parte da Contribuição de Intervenção no Domínio Econômico - Principal	0,00		
1718017101 - Cota-Parte da Contribuição de Intervenção no Domínio Econômico - CIDE - Principal	0,00		
TOTAL DE DEDUÇÕES			-61.516,91
TOTAL DA RECEITA LÍQUIDA			195.591.844,45
RESUMO GERAL			195.591.844,45
11 - Impostos, Taxas e Contribuições de Melhoria		9.502.423,84	
12 - Contribuições		4.654.236,72	
13 - Receita Patrimonial		7.097.539,34	
16 - Receita de Serviços		134.787.489,64	
17 - Transferências Correntes		8.815.627,65	
19 - Outras Receitas Correntes		10.046.623,90	





GOVERNO DO ESTADO DE ALAGOAS
RECEITA SEGUNDO AS CATEGORIAS ECONÔMICAS
AUTARQUIA

Acumulado até 14/2018

Emitido em: 26-03-2019 12:27
R\$ 1,00

Anexo II, da Lei 4.320/64

ESPECIFICAÇÃO	DESDOBRAMENTO	ORIGEM E ESPÉCIE	CATEGORIA ECONÔMICA
TOTAL RECEITAS CORRENTES			174.903.941,09
22 - Alienação de Bens		1.690,73	
TOTAL RECEITAS DE CAPITAL			1.690,73
7 - Receita Intraorçamentária Correntes		20.747.729,54	
TOTAL RECEITAS INTRA			20.747.729,54
TOTAL GERAL			195.653.361,36
DEDUÇÕES DA RECEITA			-61.516,91
TOTAL DA RECEITA LÍQUIDA			195.591.844,45

FONTE: Siate-AL / SEFAZ-AL



GOVERNO DO ESTADO DE ALAGOAS
DESPEZA SEGUNDO AS CATEGORIAS ECONÔMICAS
AUTARQUIA

Acumulado até 14/2018

Emitido em: 26-03-2019 12:31
R\$ 1,00

Anexo II, da Lei 4.320/64

ESPECIFICAÇÃO	DESDOBRAMENTO	GRUPO DE DESPESA	CATEGORIA ECONÔMICA
3.0.00.00 - DESPESAS CORRENTES			
3.1.00.00 - PESSOAL E ENCARGOS SOCIAIS		284.739.135,96	575.849.669,16
3.1.90.00 - APLICAÇÕES DIRETAS	249.308.930,84		
3.1.90.05 - OUTROS BENEFÍCIOS PREVIDENCIÁRIOS	45.907,20		
3.1.90.08 - OUTROS BENEFÍCIOS ASSISTENCIAIS	101.455,63		
3.1.90.11 - VENCIMENTOS E VANTAGENS FIXAS - PESSOAL CIVIL	244.399.061,14		
3.1.90.12 - VENCIMENTOS E VANTAGENS FIXAS - PES. MILITAR	626.759,05		
3.1.90.13 - OBRIGACOES PATRONAIS	469.087,34		
3.1.90.16 - OUTRAS DESPESAS VARIÁVEIS - PESSOAL CIVIL	1.515.075,93		
3.1.90.17 - OUTRAS DESPESAS VARIÁVEIS - PESSOAL MILITAR	1.947,98		
3.1.90.91 - SENTENÇAS JUDICIAIS	283.242,76		
3.1.90.92 - DESPESAS DE EXERCÍCIOS ANTERIORES	1.153.815,48		
3.1.90.96 - RESSARCIMENTO DE DESPESAS DE PESSOAL REQUISITADO	712.578,33		
3.1.91.00 - APLICAÇÕES DIRETAS INTRA-ORÇAMENTÁRIAS	35.430.205,12		
3.1.91.13 - OBRIGACOES PATRONAIS	35.430.205,12	291.110.533,20	
3.3.00.00 - OUTRAS DESPESAS CORRENTES			
3.3.22.00 - EXECUÇÃO ORÇAMENTÁRIA DELEGADA À UNIÃO	1.778.797,07		
3.3.22.93 - INDENIZACOES E RESTITUICOES	1.778.797,07		
3.3.50.00 - TRANSFERÊNCIAS A INSTITUIÇÕES PRIVADAS SEM FINS LUCRATIVOS	1.094.291,93		
3.3.50.41 - CONTRIBUICOES	1.094.291,93		
3.3.90.00 - APLICAÇÕES DIRETAS	272.795.068,99		
3.3.90.08 - OUTROS BENEFÍCIOS ASSISTENCIAIS	2.364,18		
3.3.90.14 - DIARIAS - CIVIL	2.328.734,30		
3.3.90.15 - DIARIAS - MILITAR	350.855,00		



GOVERNO DO ESTADO DE ALAGOAS
DESPESA SEGUNDO AS CATEGORIAS ECONÔMICAS
AUTARQUIA

Acumulado até 14/2018

Emitido em: 26-03-2019 12:31
R\$ 1,00

Anexo II, da Lei 4.320/64

ESPECIFICAÇÃO	DESDOBRAMENTO	GRUPO DE DESPESA	CATEGORIA ECONÔMICA
3.3.90.18 - AUXILIO FINANCEIRO A ESTUDANTES	2.673.949,25		
3.3.90.20 - AUXILIO FINANCEIRO A PESQUISADORES	489.281,84		
3.3.90.30 - MATERIAL DE CONSUMO	47.185.397,84		
3.3.90.31 - PREMIAÇÕES CULTURAIS, ARTÍSTICAS, CINÉTICAS, DESPORTIVAS E OUTROS	10.000,00		
3.3.90.32 - MATERIAL DE DISTRIBUICAO GRATUITA	1.338.697,89		
3.3.90.33 - PASSAGENS E DESPESAS COM LOCOMOCAO	511.242,64		
3.3.90.35 - SERVICOS DE CONSULTORIA	14.495,00		
3.3.90.36 - OUTROS SERVICOS DE TERCEIROS - PESSOA FISICA	43.443.892,28		
3.3.90.37 - LOCACAO DE MAO-OBRA	30.183.172,32		
3.3.90.38 - ARRENDAMENTO MERCANTIL	900,00		
3.3.90.39 - OUTROS SERVICOS DE TERCEIROS - PESSOA JURIDICA	96.487.951,06		
3.3.90.40 - SERVIÇOS DE TECNOLOGIA DA INFORMACÃO E COMUNICAÇÃO - PESSOA JURÍDICA	24.709.188,63		
3.3.90.47 - OBRIGACOES TRIBUTARIAS E CONTRIBUTIVAS	3.982.161,97		
3.3.90.48 - OUTROS AUXILIOS FINANCEIROS A PESSOAS FISICAS	726.960,00		
3.3.90.91 - SENTENCAS JUDICIAIS	92.615,07		
3.3.90.92 - DESPESAS DE EXERCICIOS ANTERIORES	16.243.965,33		
3.3.90.93 - INDENIZACOES E RESTITUICOES	2.019.244,39		
3.3.91.00 - APLICAÇÕES DIRETAS INTRA-ORÇAMENTÁRIAS	15.442.375,21		
3.3.91.39 - OUTROS SERVICOS DE TERCEIROS - PESSOA JURIDICA	7.301.537,84		
3.3.91.41 - CONTRIBUICOES	0,00		
3.3.91.47 - OBRIGACOES TRIBUTARIAS E CONTRIBUTIVAS	2.693,38		
3.3.91.92 - DESPESAS DE EXERCICIOS ANTERIORES	8.088.062,19		
3.3.91.93 - INDENIZACOES E RESTITUICOES	50.081,80		
4.0.00.00 - DESPESAS DE CAPITAL			209.369.805,09





GOVERNO DO ESTADO DE ALAGOAS
DESPESA SEGUNDO AS CATEGORIAS ECONÔMICAS
AUTARQUIA

Acumulado até 14/2018

Emitido em: 26-03-2019 12:31
R\$ 1,00

Anexo II, da Lei 4.320/64

ESPECIFICAÇÃO	DESDOBRAMENTO	GRUPO DE DESPESA	CATEGORIA ECONÔMICA
4.4.00.00 - INVESTIMENTOS		208.794.349,74	
4.4.22.00 - EXECUÇÃO ORÇAMENTÁRIA DELEGADA À UNIÃO	423.112,73		
4.4.22.93 - INDENIZACOES E RESTITUICOES	423.112,73		
4.4.90.00 - APLICAÇÕES DIRETAS	208.371.237,01		
4.4.90.51 - OBRAS E INSTALACOES	198.067.604,01		
4.4.90.52 - EQUIPAMENTOS E MATERIAL PERMANENTE	10.147.882,37		
4.4.90.61 - AQUISICAO DE IMOVEIS	74.420,64		
4.4.90.92 - DESPESAS DE EXERCICIOS ANTERIORES	81.329,99		
4.5.00.00 - INVERSOES FINANCEIRAS		575.455,35	
4.5.90.00 - APLICAÇÕES DIRETAS	575.455,35		
4.5.90.61 - AQUISICAO DE IMOVEIS	575.455,35		
Total			785.219.474,25
RESUMO GERAL			
DESPESAS CORRENTES			
PESSOAL E ENCARGOS SOCIAIS			284.739.135,96
JUROS E ENCARGOS DA DÍVIDA			0,00
OUTRAS DESPESAS CORRENTES			291.110.533,20
TOTAL DO GRUPO			575.849.669,16
DESPESAS DE CAPITAL			
INVESTIMENTOS			208.794.349,74
INVERSÕES FINANCEIRAS			575.455,35





GOVERNO DO ESTADO DE ALAGOAS
DESPESA SEGUNDO AS CATEGORIAS ECONÔMICAS
AUTARQUIA

Acumulado até 14/2018

Emitido em: 26-03-2019 12:31
R\$ 1,00

Anexo II, da Lei 4.320/64

ESPECIFICAÇÃO	DESDOBRAMENTO	GRUPO DE DESPESA	CATEGORIA ECONÔMICA
AMORTIZAÇÃO DA DÍVIDA			0,00
RESERVA DE CONTINGÊNCIA			0,00
TOTAL DO GRUPO			209.369.805,09
DESPESA TOTAL			785.219.474,25

FONTE: Siate-AL / SEFAZ-AL



GOVERNO DO ESTADO DE ALAGOAS
DEMONSTRATIVO DA EXECUÇÃO DA DESPESA POR PROGRAMA DE TRABALHO
AUTARQUIA

Acumulado até 14/2018

Emitido em: 26-03-2019 12:39
R\$ 1,00

Anexo VI, da Lei 4.320/64

ESPECIFICAÇÃO	PROJETOS	ATIVIDADES	OPERAÇÕES ESPECIAIS	TOTAL
01000 - ASSEMBLÉIA LEGISLATIVA ESTADUAL E ÓRGÃOS AUXILIARES DO PODER LEGISLATIVO				
01000500 - FUNDO ESPECIAL DE DESENVOLVIMENTO DAS AÇÕES DO TRIBUNAL DE CONTAS DO ESTADO DE ALAGOAS				
01 - LEGISLATIVA	0,00	14.825,00	0,00	14.825,00
032 - CONTROLE EXTERNO	0,00	14.825,00	0,00	14.825,00
0002 - FISCALIZAÇÃO FINANCEIRA E ORÇAMENTÁRIA EXTERNA	0,00	14.825,00	0,00	14.825,00
2133 - CAPACITAÇÃO E TREINAMENTO EM RECURSOS HUMANOS	0,00	14.825,00	0,00	14.825,00
Total da UO	0,00	14.825,00	0,00	14.825,00
01000503 - ESCOLA DE CONTAS PUBLICAS CONSELHEIRO JOSÉ ALFREDO DE MENDONÇA				
01 - LEGISLATIVA	50.081,80	0,00	0,00	50.081,80
032 - CONTROLE EXTERNO	50.081,80	0,00	0,00	50.081,80
0002 - FISCALIZAÇÃO FINANCEIRA E ORÇAMENTÁRIA EXTERNA	50.081,80	0,00	0,00	50.081,80
3078 - CAPACITAÇÃO E TREINAMENTO DE MEMBROS, SERVIDORES E GESTORES PÚBLICOS	50.081,80	0,00	0,00	50.081,80
Total da UO	50.081,80	0,00	0,00	50.081,80
Total do Órgão	50.081,80	14.825,00	0,00	64.906,80
11000 - GOVERNADORIA				
11000504 - AGÊNCIA REGULADORA DOS SERVIÇOS PÚBLICOS DO ESTADO DE ALAGOAS				
04 - ADMINISTRAÇÃO	1.112.156,12	10.574.261,83	0,00	11.686.417,95
122 - ADMINISTRAÇÃO GERAL	633.343,60	10.574.261,83	0,00	11.207.605,43
0004 - ADMINISTRAÇÃO	0,00	10.574.261,83	0,00	10.574.261,83
2001 - MANUTENÇÃO DAS ATIVIDADES DO ÓRGÃO	0,00	9.649.039,46	0,00	9.649.039,46
2500 - GESTÃO DE PESSOAS	0,00	925.222,37	0,00	925.222,37
0220 - PLANEJAMENTO E GESTÃO PARTICIPATIVOS E INOVADORES	633.343,60	0,00	0,00	633.343,60
3350 - MODERNIZAÇÃO DA ARSAL	633.343,60	0,00	0,00	633.343,60
125 - NORMATIZAÇÃO E FISCALIZAÇÃO	474.742,52	0,00	0,00	474.742,52
0220 - PLANEJAMENTO E GESTÃO PARTICIPATIVOS E INOVADORES	474.742,52	0,00	0,00	474.742,52
3109 - FISCALIZAÇÃO DOS SERVIÇOS DELEGADOS	474.742,52	0,00	0,00	474.742,52
128 - FORMAÇÃO DE RECURSOS HUMANOS	4.070,00	0,00	0,00	4.070,00
0220 - PLANEJAMENTO E GESTÃO PARTICIPATIVOS E INOVADORES	4.070,00	0,00	0,00	4.070,00
3105 - CAPACITAÇÃO DE RECURSOS HUMANOS DA ARSAL	4.070,00	0,00	0,00	4.070,00
Total da UO	1.112.156,12	10.574.261,83	0,00	11.686.417,95



GOVERNO DO ESTADO DE ALAGOAS
DEMONSTRATIVO DA EXECUÇÃO DA DESPESA POR PROGRAMA DE TRABALHO
AUTARQUIA

Acumulado até 14/2018

Emitido em: 26-03-2019 12:39
R\$ 1,00

Anexo VI, da Lei 4.320/64

ESPECIFICAÇÃO	PROJETOS	ATIVIDADES	OPERAÇÕES ESPECIAIS	TOTAL
Total do Órgão	1.112.156,12	10.574.261,83	0,00	11.686.417,95
13000 - SECRETARIA DE ESTADO DO PLANEJAMENTO, GESTÃO E PATRIMÔNIO - SEPLAG				
1100006 - GABINETE CIVIL				
04 - ADMINISTRAÇÃO	0,00	240.000,00	0,00	240.000,00
122 - ADMINISTRAÇÃO GERAL	0,00	240.000,00	0,00	240.000,00
0004 - ADMINISTRAÇÃO	0,00	240.000,00	0,00	240.000,00
2001 - MANUTENÇÃO DAS ATIVIDADES DO ÓRGÃO	0,00	240.000,00	0,00	240.000,00
Total da UO	0,00	240.000,00	0,00	240.000,00
1100009 - PROCURADORIA GERAL DO ESTADO				
02 - JUDICIÁRIA	0,00	16.146,80	0,00	16.146,80
062 - DEFESA DO INTERESSE PÚBLICO NO PROCESSO JUDICIÁRIO	0,00	16.146,80	0,00	16.146,80
0004 - ADMINISTRAÇÃO	0,00	16.146,80	0,00	16.146,80
2119 - REPRESENTAÇÃO JUDICIÁRIA DO ESTADO	0,00	16.146,80	0,00	16.146,80
Total da UO	0,00	16.146,80	0,00	16.146,80
1100013 - GABINETE DO VICE-GOVERNADOR				
04 - ADMINISTRAÇÃO	0,00	60.000,00	0,00	60.000,00
122 - ADMINISTRAÇÃO GERAL	0,00	60.000,00	0,00	60.000,00
0004 - ADMINISTRAÇÃO	0,00	60.000,00	0,00	60.000,00
2001 - MANUTENÇÃO DAS ATIVIDADES DO ÓRGÃO	0,00	60.000,00	0,00	60.000,00
Total da UO	0,00	60.000,00	0,00	60.000,00
11000504 - AGÊNCIA REGULADORA DOS SERVIÇOS PÚBLICOS DO ESTADO DE ALAGOAS				
04 - ADMINISTRAÇÃO	12.500,00	75.000,00	0,00	87.500,00
122 - ADMINISTRAÇÃO GERAL	0,00	75.000,00	0,00	75.000,00
0004 - ADMINISTRAÇÃO	0,00	75.000,00	0,00	75.000,00
2001 - MANUTENÇÃO DAS ATIVIDADES DO ÓRGÃO	0,00	75.000,00	0,00	75.000,00
125 - NORMATIZAÇÃO E FISCALIZAÇÃO	12.500,00	0,00	0,00	12.500,00
0220 - PLANEJAMENTO E GESTÃO PARTICIPATIVOS E INOVADORES	12.500,00	0,00	0,00	12.500,00
3109 - FISCALIZAÇÃO DOS SERVIÇOS DELEGADOS	12.500,00	0,00	0,00	12.500,00
Total da UO	12.500,00	75.000,00	0,00	87.500,00
1300017 - SECRETARIA DE ESTADO DO PLANEJAMENTO, GESTÃO E PATRIMÔNIO				
04 - ADMINISTRAÇÃO	0,00	32.500,00	0,00	32.500,00



GOVERNO DO ESTADO DE ALAGOAS
DEMONSTRATIVO DA EXECUÇÃO DA DESPESA POR PROGRAMA DE TRABALHO
AUTARQUIA

Acumulado até 14/2018

Emitido em: 26-03-2019 12:39
R\$ 1,00

Anexo VI, da Lei 4.320/64

ESPECIFICAÇÃO	PROJETOS	ATIVIDADES	OPERAÇÕES ESPECIAIS	TOTAL
122 - ADMINISTRAÇÃO GERAL	0,00	32.500,00	0,00	32.500,00
0004 - ADMINISTRAÇÃO	0,00	32.500,00	0,00	32.500,00
2001 - MANUTENÇÃO DAS ATIVIDADES DO ÓRGÃO	0,00	32.500,00	0,00	32.500,00
Total da UO	0,00	32.500,00	0,00	32.500,00
13000510 - COMPANHIA DE ADMINISTRAÇÃO DE RECURSOS HUMANOS E PATRIMONIAIS				
04 - ADMINISTRAÇÃO	0,00	17.000,00	0,00	17.000,00
122 - ADMINISTRAÇÃO GERAL	0,00	17.000,00	0,00	17.000,00
0004 - ADMINISTRAÇÃO	0,00	17.000,00	0,00	17.000,00
2001 - MANUTENÇÃO DAS ATIVIDADES DO ÓRGÃO	0,00	17.000,00	0,00	17.000,00
Total da UO	0,00	17.000,00	0,00	17.000,00
13000548 - AGÊNCIA DE MODERNIZAÇÃO DA GESTÃO DE PROCESSOS				
04 - ADMINISTRAÇÃO	23.774,99	25.395.800,29	0,00	25.419.575,28
122 - ADMINISTRAÇÃO GERAL	23.774,99	25.395.800,29	0,00	25.419.575,28
0004 - ADMINISTRAÇÃO	0,00	25.395.800,29	0,00	25.395.800,29
2001 - MANUTENÇÃO DAS ATIVIDADES DO ÓRGÃO	0,00	1.250.765,13	0,00	1.250.765,13
2057 - ENCARGOS CENTRALIZADO DA ADMINISTRAÇÃO GERAL	0,00	22.359.727,63	0,00	22.359.727,63
2500 - GESTÃO DE PESSOAS	0,00	1.785.307,53	0,00	1.785.307,53
0220 - PLANEJAMENTO E GESTÃO PARTICIPATIVOS E INOVADORES	23.774,99	0,00	0,00	23.774,99
3110 - MODERNIZAÇÃO DA AMGESP	16.844,99	0,00	0,00	16.844,99
3122 - CAPACITAÇÃO DOS SERVIDORES DA AMGESP	6.930,00	0,00	0,00	6.930,00
12 - EDUCAÇÃO	0,00	1.591.989,00	0,00	1.591.989,00
122 - ADMINISTRAÇÃO GERAL	0,00	1.591.989,00	0,00	1.591.989,00
0004 - ADMINISTRAÇÃO	0,00	1.591.989,00	0,00	1.591.989,00
2066 - ENCARGOS CENTRALIZADO DA EDUCAÇÃO	0,00	1.591.989,00	0,00	1.591.989,00
Total da UO	23.774,99	26.987.789,29	0,00	27.011.564,28
13000551 - INSTITUTO DE ASSISTÊNCIA À SAÚDE DOS SERVIDORES DO ESTADO DE ALAGOAS				
10 - SAÚDE	0,00	28.319.579,82	0,00	28.319.579,82
122 - ADMINISTRAÇÃO GERAL	0,00	3.363.642,70	0,00	3.363.642,70
0004 - ADMINISTRAÇÃO	0,00	3.363.642,70	0,00	3.363.642,70
2001 - MANUTENÇÃO DAS ATIVIDADES DO ÓRGÃO	0,00	946.377,74	0,00	946.377,74
2500 - GESTÃO DE PESSOAS	0,00	2.417.264,96	0,00	2.417.264,96



GOVERNO DO ESTADO DE ALAGOAS
DEMONSTRATIVO DA EXECUÇÃO DA DESPESA POR PROGRAMA DE TRABALHO
AUTARQUIA

Acumulado até 14/2018

Emitido em: 26-03-2019 12:39
R\$ 1,00

Anexo VI, da Lei 4.320/64

ESPECIFICAÇÃO	PROJETOS	ATIVIDADES	OPERAÇÕES ESPECIAIS	TOTAL
302 - ASSISTÊNCIA HOSPITALAR E AMBULATORIAL	0,00	24.955.937,12	0,00	24.955.937,12
0004 - ADMINISTRAÇÃO	0,00	24.955.937,12	0,00	24.955.937,12
2212 - ASSISTÊNCIA MÉDICA-HOSPITALAR, ODONTOLÓGICA E PSICO-SOCIAL	0,00	24.955.937,12	0,00	24.955.937,12
Total da UO	0,00	28.319.579,82	0,00	28.319.579,82
13000569 - ALAGOAS PREVIDÊNCIA				
04 - ADMINISTRAÇÃO	575.455,35	0,00	0,00	575.455,35
122 - ADMINISTRAÇÃO GERAL	575.455,35	0,00	0,00	575.455,35
0220 - PLANEJAMENTO E GESTÃO PARTICIPATIVOS E INOVADORES	575.455,35	0,00	0,00	575.455,35
3451 - MODERNIZAÇÃO DA ALAGOAS PREVIDÊNCIA	575.455,35	0,00	0,00	575.455,35
09 - PREVIDENCIA SOCIAL	0,00	17.070.537,61	0,00	17.070.537,61
122 - ADMINISTRAÇÃO GERAL	0,00	17.070.537,61	0,00	17.070.537,61
0004 - ADMINISTRAÇÃO	0,00	17.070.537,61	0,00	17.070.537,61
2001 - MANUTENÇÃO DAS ATIVIDADES DO ÓRGÃO	0,00	13.626.630,17	0,00	13.626.630,17
2500 - GESTÃO DE PESSOAS	0,00	3.443.907,44	0,00	3.443.907,44
Total da UO	575.455,35	17.070.537,61	0,00	17.645.992,96
14000030 - SECRETARIA DE ESTADO DA AGRICULTURA, PECUÁRIA, PESCA E AQUICULTURA				
20 - AGRICULTURA	0,00	17.000,00	0,00	17.000,00
122 - ADMINISTRAÇÃO GERAL	0,00	17.000,00	0,00	17.000,00
0004 - ADMINISTRAÇÃO	0,00	17.000,00	0,00	17.000,00
2001 - MANUTENÇÃO DAS ATIVIDADES DO ÓRGÃO	0,00	17.000,00	0,00	17.000,00
Total da UO	0,00	17.000,00	0,00	17.000,00
14000541 - INSTITUTO DE TERRAS E REFORMA AGRÁRIA DE ALAGOAS				
20 - AGRICULTURA	0,00	5.424,00	0,00	5.424,00
122 - ADMINISTRAÇÃO GERAL	0,00	5.424,00	0,00	5.424,00
0004 - ADMINISTRAÇÃO	0,00	5.424,00	0,00	5.424,00
2001 - MANUTENÇÃO DAS ATIVIDADES DO ÓRGÃO	0,00	5.424,00	0,00	5.424,00
Total da UO	0,00	5.424,00	0,00	5.424,00
14000555 - AGÊNCIA DE DEFESA E INSPEÇÃO AGROPECUÁRIA DE ALAGOAS				
20 - AGRICULTURA	0,00	245.000,00	0,00	245.000,00
122 - ADMINISTRAÇÃO GERAL	0,00	245.000,00	0,00	245.000,00
0004 - ADMINISTRAÇÃO	0,00	245.000,00	0,00	245.000,00



GOVERNO DO ESTADO DE ALAGOAS
DEMONSTRATIVO DA EXECUÇÃO DA DESPESA POR PROGRAMA DE TRABALHO
AUTARQUIA

Acumulado até 14/2018

Emitido em: 26-03-2019 12:39
R\$ 1,00

Anexo VI, da Lei 4.320/64

ESPECIFICAÇÃO	PROJETOS	ATIVIDADES	OPERAÇÕES ESPECIAIS	TOTAL
2001 - MANUTENÇÃO DAS ATIVIDADES DO ÓRGÃO	0,00	245.000,00	0,00	245.000,00
Total da UO	0,00	245.000,00	0,00	245.000,00
14000566 - INSTITUTO DE INOVAÇÃO PARA O DESENVOLVIMENTO RURAL SUSTENTÁVEL - EMATER				
20 - AGRICULTURA	308.000,00	0,00	0,00	308.000,00
608 - PROMOÇÃO DA PRODUÇÃO AGROPECUARIA	308.000,00	0,00	0,00	308.000,00
0210 - AGRICULTURA FAMILIAR E PESCA	308.000,00	0,00	0,00	308.000,00
3092 - REALIZAÇÃO DE ASSISTÊNCIA TÉCNICA E EXTENSÃO RURAL - ATER	308.000,00	0,00	0,00	308.000,00
Total da UO	308.000,00	0,00	0,00	308.000,00
15000526 - FUNDO ESTADUAL DE ASSISTÊNCIA SOCIAL				
08 - ASSISTÊNCIA SOCIAL	0,00	60.995,00	0,00	60.995,00
122 - ADMINISTRAÇÃO GERAL	0,00	60.995,00	0,00	60.995,00
0004 - ADMINISTRAÇÃO	0,00	60.995,00	0,00	60.995,00
2001 - MANUTENÇÃO DAS ATIVIDADES DO ÓRGÃO	0,00	60.995,00	0,00	60.995,00
Total da UO	0,00	60.995,00	0,00	60.995,00
16000026 - SECRETARIA DE ESTADO DA CIÊNCIA, DA TECNOLOGIA E DA INOVAÇÃO				
19 - CIÊNCIAS E TECNOLOGIA	0,00	25.000,00	0,00	25.000,00
122 - ADMINISTRAÇÃO GERAL	0,00	25.000,00	0,00	25.000,00
0004 - ADMINISTRAÇÃO	0,00	25.000,00	0,00	25.000,00
2001 - MANUTENÇÃO DAS ATIVIDADES DO ÓRGÃO	0,00	25.000,00	0,00	25.000,00
Total da UO	0,00	25.000,00	0,00	25.000,00
16000506 - INSTITUTO DE TECNOLOGIA EM INFORMÁTICA E INFORMAÇÃO				
19 - CIÊNCIAS E TECNOLOGIA	0,00	5.412,37	0,00	5.412,37
122 - ADMINISTRAÇÃO GERAL	0,00	5.412,37	0,00	5.412,37
0004 - ADMINISTRAÇÃO	0,00	5.412,37	0,00	5.412,37
2001 - MANUTENÇÃO DAS ATIVIDADES DO ÓRGÃO	0,00	5.412,37	0,00	5.412,37
Total da UO	0,00	5.412,37	0,00	5.412,37
16000514 - FUNDAÇÃO DE AMPARO À PESQUISA DO ESTADO DE ALAGOAS				
19 - CIÊNCIAS E TECNOLOGIA	0,00	6.715,00	0,00	6.715,00
122 - ADMINISTRAÇÃO GERAL	0,00	6.715,00	0,00	6.715,00
0004 - ADMINISTRAÇÃO	0,00	6.715,00	0,00	6.715,00





GOVERNO DO ESTADO DE ALAGOAS
DEMONSTRATIVO DA EXECUÇÃO DA DESPESA POR PROGRAMA DE TRABALHO
AUTARQUIA

Acumulado até 14/2018

Emitido em: 26-03-2019 12:39
R\$ 1,00

Anexo VI, da Lei 4.320/64

ESPECIFICAÇÃO	PROJETOS	ATIVIDADES	OPERAÇÕES ESPECIAIS	TOTAL
2001 - MANUTENÇÃO DAS ATIVIDADES DO ÓRGÃO	0,00	6.715,00	0,00	6.715,00
Total da UO	0,00	6.715,00	0,00	6.715,00
16000537 - INSTITUTO DE METROLOGIA E QUALIDADE				
22 - INDÚSTRIA	0,00	41.208,33	0,00	41.208,33
122 - ADMINISTRAÇÃO GERAL	0,00	41.208,33	0,00	41.208,33
0004 - ADMINISTRAÇÃO	0,00	41.208,33	0,00	41.208,33
2001 - MANUTENÇÃO DAS ATIVIDADES DO ÓRGÃO	0,00	41.208,33	0,00	41.208,33
Total da UO	0,00	41.208,33	0,00	41.208,33
17000010 - SECRETARIA DE ESTADO DA COMUNICAÇÃO				
24 - COMUNICAÇÕES	0,00	45.000,00	0,00	45.000,00
122 - ADMINISTRAÇÃO GERAL	0,00	45.000,00	0,00	45.000,00
0004 - ADMINISTRAÇÃO	0,00	45.000,00	0,00	45.000,00
2001 - MANUTENÇÃO DAS ATIVIDADES DO ÓRGÃO	0,00	45.000,00	0,00	45.000,00
Total da UO	0,00	45.000,00	0,00	45.000,00
17000517 - INSTITUTO ZUMBI DOS PALMARES				
24 - COMUNICAÇÕES	0,00	16.250,00	0,00	16.250,00
122 - ADMINISTRAÇÃO GERAL	0,00	16.250,00	0,00	16.250,00
0004 - ADMINISTRAÇÃO	0,00	16.250,00	0,00	16.250,00
2001 - MANUTENÇÃO DAS ATIVIDADES DO ÓRGÃO	0,00	16.250,00	0,00	16.250,00
Total da UO	0,00	16.250,00	0,00	16.250,00
18000021 - SECRETARIA DE ESTADO DA CULTURA				
13 - CULTURA	0,00	1.834,00	0,00	1.834,00
122 - ADMINISTRAÇÃO GERAL	0,00	1.834,00	0,00	1.834,00
0004 - ADMINISTRAÇÃO	0,00	1.834,00	0,00	1.834,00
2001 - MANUTENÇÃO DAS ATIVIDADES DO ÓRGÃO	0,00	1.834,00	0,00	1.834,00
Total da UO	0,00	1.834,00	0,00	1.834,00
18000520 - DIRETORIA DE TEATROS DO ESTADO DE ALAGOAS				
13 - CULTURA	0,00	7.000,00	0,00	7.000,00
122 - ADMINISTRAÇÃO GERAL	0,00	7.000,00	0,00	7.000,00
0004 - ADMINISTRAÇÃO	0,00	7.000,00	0,00	7.000,00
2001 - MANUTENÇÃO DAS ATIVIDADES DO ÓRGÃO	0,00	7.000,00	0,00	7.000,00



GOVERNO DO ESTADO DE ALAGOAS
DEMONSTRATIVO DA EXECUÇÃO DA DESPESA POR PROGRAMA DE TRABALHO
AUTARQUIA

Acumulado até 14/2018

Emitido em: 26-03-2019 12:39
R\$ 1,00

Anexo VI, da Lei 4.320/64

ESPECIFICAÇÃO	PROJETOS	ATIVIDADES	OPERAÇÕES ESPECIAIS	TOTAL
Total da UO	0,00	7.000,00	0,00	7.000,00
1900033 - SECRETARIA DE ESTADO DA SEGURANÇA PÚBLICA				
06 - SEGURANÇA PÚBLICA	0,00	199.723,89	0,00	199.723,89
122 - ADMINISTRAÇÃO GERAL	0,00	199.723,89	0,00	199.723,89
0004 - ADMINISTRAÇÃO	0,00	199.723,89	0,00	199.723,89
2001 - MANUTENÇÃO DAS ATIVIDADES DO ÓRGÃO	0,00	199.723,89	0,00	199.723,89
Total da UO	0,00	199.723,89	0,00	199.723,89
1900047 - PERICIA OFICIAL DO ESTADO DE ALAGOAS				
06 - SEGURANÇA PÚBLICA	0,00	38.741,41	0,00	38.741,41
122 - ADMINISTRAÇÃO GERAL	0,00	38.741,41	0,00	38.741,41
0004 - ADMINISTRAÇÃO	0,00	38.741,41	0,00	38.741,41
2001 - MANUTENÇÃO DAS ATIVIDADES DO ÓRGÃO	0,00	38.741,41	0,00	38.741,41
Total da UO	0,00	38.741,41	0,00	38.741,41
19000512 - DEPARTAMENTO ESTADUAL DE TRÂNSITO DE ALAGOAS				
06 - SEGURANÇA PÚBLICA	0,00	522.331,32	0,00	522.331,32
122 - ADMINISTRAÇÃO GERAL	0,00	522.331,32	0,00	522.331,32
0004 - ADMINISTRAÇÃO	0,00	522.331,32	0,00	522.331,32
2438 - MANUTENÇÃO DAS ATIVIDADES OPERACIONAIS	0,00	522.331,32	0,00	522.331,32
Total da UO	0,00	522.331,32	0,00	522.331,32
20000516 - UNIVERSIDADE ESTADUAL DE ALAGOAS				
12 - EDUCAÇÃO	0,00	98.107,90	0,00	98.107,90
364 - ENSINO SUPERIOR	0,00	98.107,90	0,00	98.107,90
0004 - ADMINISTRAÇÃO	0,00	98.107,90	0,00	98.107,90
2342 - MANUTENÇÃO DAS ATIVIDADES DA ESTRUTURA GERAL	0,00	98.107,90	0,00	98.107,90
Total da UO	0,00	98.107,90	0,00	98.107,90
21000018 - SECRETARIA DE ESTADO DA FAZENDA				
04 - ADMINISTRAÇÃO	0,00	365.473,00	0,00	365.473,00
123 - ADMINISTRAÇÃO FINANCEIRA	0,00	365.473,00	0,00	365.473,00
0004 - ADMINISTRAÇÃO	0,00	365.473,00	0,00	365.473,00
2148 - MANUTENÇÃO DA SUPERINTENDÊNCIA DO TESOURO ESTADUAL	0,00	365.473,00	0,00	365.473,00
Total da UO	0,00	365.473,00	0,00	365.473,00





GOVERNO DO ESTADO DE ALAGOAS
DEMONSTRATIVO DA EXECUÇÃO DA DESPESA POR PROGRAMA DE TRABALHO
AUTARQUIA

Acumulado até 14/2018

Emitido em: 26-03-2019 12:39
R\$ 1,00

Anexo VI, da Lei 4.320/64

ESPECIFICAÇÃO	PROJETOS	ATIVIDADES	OPERAÇÕES ESPECIAIS	TOTAL
23000032 - SECRETARIA DE ESTADO DO MEIO AMBIENTE E DOS RECURSOS HIDRICOS				
18 - GESTÃO AMBIENTAL	0,00	32.000,00	0,00	32.000,00
122 - ADMINISTRAÇÃO GERAL	0,00	32.000,00	0,00	32.000,00
0004 - ADMINISTRAÇÃO	0,00	32.000,00	0,00	32.000,00
2001 - MANUTENÇÃO DAS ATIVIDADES DO ÓRGÃO	0,00	32.000,00	0,00	32.000,00
Total da UO	0,00	32.000,00	0,00	32.000,00
23000542 - INSTITUTO DO MEIO AMBIENTE DO ESTADO DE ALAGOAS				
18 - GESTÃO AMBIENTAL	0,00	124.000,00	0,00	124.000,00
122 - ADMINISTRAÇÃO GERAL	0,00	124.000,00	0,00	124.000,00
0004 - ADMINISTRAÇÃO	0,00	124.000,00	0,00	124.000,00
2001 - MANUTENÇÃO DAS ATIVIDADES DO ÓRGÃO	0,00	124.000,00	0,00	124.000,00
Total da UO	0,00	124.000,00	0,00	124.000,00
24000037 - SECRETARIA DE ESTADO DA MULHER E DOS DIREITOS HUMANOS				
14 - DIREITOS DA CIDADANIA	0,00	9.658,00	0,00	9.658,00
122 - ADMINISTRAÇÃO GERAL	0,00	9.658,00	0,00	9.658,00
0004 - ADMINISTRAÇÃO	0,00	9.658,00	0,00	9.658,00
2001 - MANUTENÇÃO DAS ATIVIDADES DO ÓRGÃO	0,00	9.658,00	0,00	9.658,00
Total da UO	0,00	9.658,00	0,00	9.658,00
24000547 - FUNDO ESTADUAL DE DEFESA DO CONSUMIDOR				
14 - DIREITOS DA CIDADANIA	0,00	32.317,34	0,00	32.317,34
122 - ADMINISTRAÇÃO GERAL	0,00	32.317,34	0,00	32.317,34
0004 - ADMINISTRAÇÃO	0,00	32.317,34	0,00	32.317,34
2001 - MANUTENÇÃO DAS ATIVIDADES DO ÓRGÃO	0,00	32.317,34	0,00	32.317,34
Total da UO	0,00	32.317,34	0,00	32.317,34
26000031 - SECRETARIA DE ESTADO DA INFRAESTRUTURA				
04 - ADMINISTRAÇÃO	0,00	91.000,00	0,00	91.000,00
122 - ADMINISTRAÇÃO GERAL	0,00	91.000,00	0,00	91.000,00
0004 - ADMINISTRAÇÃO	0,00	91.000,00	0,00	91.000,00
2001 - MANUTENÇÃO DAS ATIVIDADES DO ÓRGÃO	0,00	91.000,00	0,00	91.000,00
Total da UO	0,00	91.000,00	0,00	91.000,00
26000539 - SERVIÇOS DE ENGENHARIA DE ALAGOAS S.A.				



GOVERNO DO ESTADO DE ALAGOAS
DEMONSTRATIVO DA EXECUÇÃO DA DESPESA POR PROGRAMA DE TRABALHO
AUTARQUIA

Acumulado até 14/2018

Emitido em: 26-03-2019 12:39
R\$ 1,00

Anexo VI, da Lei 4.320/64

ESPECIFICAÇÃO	PROJETOS	ATIVIDADES	OPERAÇÕES ESPECIAIS	TOTAL
04 - ADMINISTRAÇÃO	0,00	12.000,00	0,00	12.000,00
122 - ADMINISTRAÇÃO GERAL	0,00	12.000,00	0,00	12.000,00
0004 - ADMINISTRAÇÃO	0,00	12.000,00	0,00	12.000,00
2001 - MANUTENÇÃO DAS ATIVIDADES DO ÓRGÃO	0,00	12.000,00	0,00	12.000,00
Total da UO	0,00	12.000,00	0,00	12.000,00
27000524 - FUNDO ESTADUAL DE SAÚDE				
10 - SAÚDE	0,00	3.057.887,77	0,00	3.057.887,77
122 - ADMINISTRAÇÃO GERAL	0,00	3.057.887,77	0,00	3.057.887,77
0004 - ADMINISTRAÇÃO	0,00	3.057.887,77	0,00	3.057.887,77
2001 - MANUTENÇÃO DAS ATIVIDADES DO ÓRGÃO	0,00	26.996,13	0,00	26.996,13
2420 - ENCARGOS CENTRALIZADOS - SAÚDE/AMGESP	0,00	3.030.891,64	0,00	3.030.891,64
Total da UO	0,00	3.057.887,77	0,00	3.057.887,77
28000027 - SECRETARIA DE ESTADO DO TRABALHO E EMPREGO				
11 - TRABALHO	2.000,00	31.024,00	0,00	33.024,00
122 - ADMINISTRAÇÃO GERAL	0,00	31.024,00	0,00	31.024,00
0004 - ADMINISTRAÇÃO	0,00	31.024,00	0,00	31.024,00
2001 - MANUTENÇÃO DAS ATIVIDADES DO ÓRGÃO	0,00	31.024,00	0,00	31.024,00
334 - FOMENTO AO TRABALHO	2.000,00	0,00	0,00	2.000,00
0212 - INCLUSÃO PRODUTIVA (APLS E COMÉRCIO POPULAR)	2.000,00	0,00	0,00	2.000,00
3208 - APOIO AOS GRUPOS ECONÔMICOS SOLIDÁRIOS	0,00	0,00	0,00	0,00
3309 - APOIO AOS TRABALHADORES DE CANA-DE-AÇÚCAR	2.000,00	0,00	0,00	2.000,00
Total da UO	2.000,00	31.024,00	0,00	33.024,00
29000028 - SECRETARIA DE ESTADO DO DESENVOLVIMENTO ECONÔMICO E TURISMO				
23 - COMÉRCIO E SERVIÇOS	0,00	59.700,00	0,00	59.700,00
122 - ADMINISTRAÇÃO GERAL	0,00	59.700,00	0,00	59.700,00
0004 - ADMINISTRAÇÃO	0,00	59.700,00	0,00	59.700,00
2001 - MANUTENÇÃO DAS ATIVIDADES DO ÓRGÃO	0,00	59.700,00	0,00	59.700,00
Total da UO	0,00	59.700,00	0,00	59.700,00
29000505 - AGÊNCIA DE FOMENTO DE ALAGOAS				
04 - ADMINISTRAÇÃO	0,00	16.000,00	0,00	16.000,00
122 - ADMINISTRAÇÃO GERAL	0,00	16.000,00	0,00	16.000,00



GOVERNO DO ESTADO DE ALAGOAS
DEMONSTRATIVO DA EXECUÇÃO DA DESPESA POR PROGRAMA DE TRABALHO
AUTARQUIA

Acumulado até 14/2018

Emitido em: 26-03-2019 12:39
R\$ 1,00

Anexo VI, da Lei 4.320/64

ESPECIFICAÇÃO	PROJETOS	ATIVIDADES	OPERAÇÕES ESPECIAIS	TOTAL
0004 - ADMINISTRAÇÃO	0,00	16.000,00	0,00	16.000,00
2001 - MANUTENÇÃO DAS ATIVIDADES DO ÓRGÃO	0,00	16.000,00	0,00	16.000,00
Total da UO	0,00	16.000,00	0,00	16.000,00
29000534 - FUNDO DE REGISTRO E DO COMÉRCIO				
23 - COMÉRCIO E SERVIÇOS	0,00	20.734,86	0,00	20.734,86
122 - ADMINISTRAÇÃO GERAL	0,00	20.734,86	0,00	20.734,86
0004 - ADMINISTRAÇÃO	0,00	20.734,86	0,00	20.734,86
2001 - MANUTENÇÃO DAS ATIVIDADES DO ÓRGÃO	0,00	20.734,86	0,00	20.734,86
Total da UO	0,00	20.734,86	0,00	20.734,86
30000041 - SECRETARIA DE ESTADO DE PREVENÇÃO À VIOLÊNCIA				
14 - DIREITOS DA CIDADANIA	0,00	643.000,00	0,00	643.000,00
122 - ADMINISTRAÇÃO GERAL	0,00	643.000,00	0,00	643.000,00
0004 - ADMINISTRAÇÃO	0,00	643.000,00	0,00	643.000,00
2001 - MANUTENÇÃO DAS ATIVIDADES DO ÓRGÃO	0,00	643.000,00	0,00	643.000,00
Total da UO	0,00	643.000,00	0,00	643.000,00
34000051 - SECRETARIA DE ESTADO DE RESSOCIALIZAÇÃO E INCLUSÃO SOCIAL				
14 - DIREITOS DA CIDADANIA	0,00	360.000,00	0,00	360.000,00
122 - ADMINISTRAÇÃO GERAL	0,00	360.000,00	0,00	360.000,00
0004 - ADMINISTRAÇÃO	0,00	360.000,00	0,00	360.000,00
2425 - MANUTENÇÃO DAS ATIVIDADES DO ÓRGÃO	0,00	360.000,00	0,00	360.000,00
Total da UO	0,00	360.000,00	0,00	360.000,00
35000032 - SECRETARIA DE ESTADO DE TRANSPORTE E DESENVOLVIMENTO URBANO				
26 - TRANSPORTES	0,00	18.056,00	0,00	18.056,00
122 - ADMINISTRAÇÃO GERAL	0,00	18.056,00	0,00	18.056,00
0004 - ADMINISTRAÇÃO	0,00	18.056,00	0,00	18.056,00
2001 - MANUTENÇÃO DAS ATIVIDADES DO ÓRGÃO	0,00	18.056,00	0,00	18.056,00
Total da UO	0,00	18.056,00	0,00	18.056,00
35000538 - DEPARTAMENTO DE ESTRADAS DE RODAGEM				
26 - TRANSPORTES	0,00	60.000,00	0,00	60.000,00
122 - ADMINISTRAÇÃO GERAL	0,00	60.000,00	0,00	60.000,00
0004 - ADMINISTRAÇÃO	0,00	60.000,00	0,00	60.000,00



GOVERNO DO ESTADO DE ALAGOAS
DEMONSTRATIVO DA EXECUÇÃO DA DESPESA POR PROGRAMA DE TRABALHO
AUTARQUIA

Acumulado até 14/2018

Emitido em: 26-03-2019 12:39
R\$ 1,00

Anexo VI, da Lei 4.320/64

ESPECIFICAÇÃO	PROJETOS	ATIVIDADES	OPERAÇÕES ESPECIAIS	TOTAL
2001 - MANUTENÇÃO DAS ATIVIDADES DO ÓRGÃO	0,00	60.000,00	0,00	60.000,00
Total da UO	0,00	60.000,00	0,00	60.000,00
36000021 - SECRETARIA DE ESTADO DO ESPORTE, LAZER E JUVENTUDE				
27 - DESPORTO E LAZER	0,00	10.200,00	0,00	10.200,00
812 - DESPORTO COMUNITÁRIO	0,00	10.200,00	0,00	10.200,00
0004 - ADMINISTRAÇÃO	0,00	5.200,00	0,00	5.200,00
2435 - MANUTENÇÃO DAS ATIVIDADES DE ESPORTE, LAZER E JUVENTUDE	0,00	5.200,00	0,00	5.200,00
0207 - CULTURA, ESPORTE E LAZER	0,00	5.000,00	0,00	5.000,00
4154 - DESENVOLVER O PROGRAMA NA BASE DO ESPORTE	0,00	5.000,00	0,00	5.000,00
Total da UO	0,00	10.200,00	0,00	10.200,00
Total do Órgão	921.730,34	79.097.347,71	0,00	80.019.078,05
14000 - SECRETARIA DE ESTADO DA AGRICULTURA, PECUÁRIA, PESCA E AQUICULTURA - SEAGRI				
14000528 - INSTITUTO DE DESENVOLVIMENTO RURAL E ABASTECIMENTO DE ALAGOAS				
20 - AGRICULTURA	11.803,39	4.650.726,53	0,00	4.662.529,92
122 - ADMINISTRAÇÃO GERAL	0,00	4.650.726,53	0,00	4.650.726,53
0004 - ADMINISTRAÇÃO	0,00	4.650.726,53	0,00	4.650.726,53
2001 - MANUTENÇÃO DAS ATIVIDADES DO ÓRGÃO	0,00	4.014.820,79	0,00	4.014.820,79
2500 - GESTÃO DE PESSOAS	0,00	635.905,74	0,00	635.905,74
605 - ABASTECIMENTO	11.803,39	0,00	0,00	11.803,39
0212 - INCLUSÃO PRODUTIVA (APLS E COMÉRCIO POPULAR)	11.803,39	0,00	0,00	11.803,39
3057 - CONSTRUÇÃO DE UNIDADES DE CLASSIFICAÇÃO	11.803,39	0,00	0,00	11.803,39
Total da UO	11.803,39	4.650.726,53	0,00	4.662.529,92
14000541 - INSTITUTO DE TERRAS E REFORMA AGRÁRIA DE ALAGOAS				
20 - AGRICULTURA	0,00	10.823.572,57	0,00	10.823.572,57
122 - ADMINISTRAÇÃO GERAL	0,00	10.823.572,57	0,00	10.823.572,57
0004 - ADMINISTRAÇÃO	0,00	10.823.572,57	0,00	10.823.572,57
2001 - MANUTENÇÃO DAS ATIVIDADES DO ÓRGÃO	0,00	2.045.244,36	0,00	2.045.244,36
2500 - GESTÃO DE PESSOAS	0,00	8.778.328,21	0,00	8.778.328,21
21 - ORGANIZAÇÃO AGRÁRIA	857.749,32	1.659.239,41	0,00	2.516.988,73
122 - ADMINISTRAÇÃO GERAL	66.607,33	0,00	0,00	66.607,33
0220 - PLANEJAMENTO E GESTÃO PARTICIPATIVOS E INOVADORES	66.607,33	0,00	0,00	66.607,33



GOVERNO DO ESTADO DE ALAGOAS
DEMONSTRATIVO DA EXECUÇÃO DA DESPESA POR PROGRAMA DE TRABALHO
AUTARQUIA

Acumulado até 14/2018

Emitido em: 26-03-2019 12:39
R\$ 1,00

Anexo VI, da Lei 4.320/64

ESPECIFICAÇÃO	PROJETOS	ATIVIDADES	OPERAÇÕES ESPECIAIS	TOTAL
3267 - MODERNIZAÇÃO DO ITERAL	66.607,33	0,00	0,00	66.607,33
631 - REFORMA AGRÁRIA	791.141,99	1.659.239,41	0,00	2.450.381,40
0208 - ASSISTÊNCIA SOCIAL COM COMBATE A POBREZA, MISÉRIA E INCLUSÃO SOCIAL	0,00	324.983,68	0,00	324.983,68
4218 - MEDIAÇÃO DE CONFLITOS AGRÁRIOS	0,00	324.983,68	0,00	324.983,68
0210 - AGRICULTURA FAMILIAR E PESCA	759.146,70	1.334.255,73	0,00	2.093.402,43
3276 - REGULARIZAÇÃO FUNDIÁRIA	724.746,70	0,00	0,00	724.746,70
3280 - GESTÃO DO PROGRAMA NACIONAL DE CRÉDITO FUNDIÁRIO	29.400,00	0,00	0,00	29.400,00
3289 - CADASTRO FUNDIÁRIO	5.000,00	0,00	0,00	5.000,00
4217 - APOIO ÀS FAMÍLIAS NA ORGANIZAÇÃO AGRÁRIA	0,00	1.334.255,73	0,00	1.334.255,73
0220 - PLANEJAMENTO E GESTÃO PARTICIPATIVOS E INOVADORES	31.995,29	0,00	0,00	31.995,29
3284 - CAPACITAÇÃO DE TÉCNICOS E COMUNIDADES ASSISTIDAS	31.995,29	0,00	0,00	31.995,29
Total da UO	857.749,32	12.482.811,98	0,00	13.340.561,30
14000555 - AGÊNCIA DE DEFESA E INSPEÇÃO AGROPECUÁRIA DE ALAGOAS				
20 - AGRICULTURA	19.775,00	11.928.540,80	0,00	11.948.315,80
122 - ADMINISTRAÇÃO GERAL	19.775,00	11.284.483,50	0,00	11.304.258,50
0004 - ADMINISTRAÇÃO	0,00	11.284.483,50	0,00	11.284.483,50
2001 - MANUTENÇÃO DAS ATIVIDADES DO ÓRGÃO	0,00	1.129.422,84	0,00	1.129.422,84
2500 - GESTÃO DE PESSOAS	0,00	10.155.060,66	0,00	10.155.060,66
0220 - PLANEJAMENTO E GESTÃO PARTICIPATIVOS E INOVADORES	19.775,00	0,00	0,00	19.775,00
3411 - MODERNIZAÇÃO DA ADEAL	19.775,00	0,00	0,00	19.775,00
603 - DEFESA SANITÁRIA VEGETAL	0,00	90.005,52	0,00	90.005,52
0215 - AGRONEGÓCIO	0,00	90.005,52	0,00	90.005,52
4124 - PROMOÇÃO DA SANIDADE VEGETAL E IDONEIDADE DOS INSUMOS AGRÍCOLAS	0,00	90.005,52	0,00	90.005,52
604 - DEFESA SANITÁRIA ANIMAL	0,00	554.051,78	0,00	554.051,78
0215 - AGRONEGÓCIO	0,00	554.051,78	0,00	554.051,78
4127 - INCREMENTAÇÃO DA DEFESA E INSPEÇÃO ANIMAL	0,00	554.051,78	0,00	554.051,78
Total da UO	19.775,00	11.928.540,80	0,00	11.948.315,80
14000566 - INSTITUTO DE INOVAÇÃO PARA O DESENVOLVIMENTO RURAL SUSTENTÁVEL - EMATER				
20 - AGRICULTURA	9.467.617,51	2.943.461,00	0,00	12.411.078,51
122 - ADMINISTRAÇÃO GERAL	2.331,95	2.943.461,00	0,00	2.945.792,95



GOVERNO DO ESTADO DE ALAGOAS
DEMONSTRATIVO DA EXECUÇÃO DA DESPESA POR PROGRAMA DE TRABALHO
AUTARQUIA

Acumulado até 14/2018

Emitido em: 26-03-2019 12:39
R\$ 1,00

Anexo VI, da Lei 4.320/64

ESPECIFICAÇÃO	PROJETOS	ATIVIDADES	OPERAÇÕES ESPECIAIS	TOTAL
0004 - ADMINISTRAÇÃO	0,00	2.943.461,00	0,00	2.943.461,00
2001 - MANUTENÇÃO DAS ATIVIDADES DO ÓRGÃO	0,00	977.901,82	0,00	977.901,82
2500 - GESTÃO DE PESSOAS	0,00	1.965.559,18	0,00	1.965.559,18
0220 - PLANEJAMENTO E GESTÃO PARTICIPATIVOS E INOVADORES	2.331,95	0,00	0,00	2.331,95
3192 - MODERNIZAÇÃO DA EMATER	2.331,95	0,00	0,00	2.331,95
608 - PROMOÇÃO DA PRODUÇÃO AGROPECUÁRIA	9.465.285,56	0,00	0,00	9.465.285,56
0210 - AGRICULTURA FAMILIAR E PESCA	9.465.285,56	0,00	0,00	9.465.285,56
3065 - APOIO À PRODUÇÃO FAMILIAR RURAL	7.411.619,82	0,00	0,00	7.411.619,82
3092 - REALIZAÇÃO DE ASSISTÊNCIA TÉCNICA E EXTENSÃO RURAL - ATER	2.053.665,74	0,00	0,00	2.053.665,74
Total da UO	9.467.617,51	2.943.461,00	0,00	12.411.078,51
Total do Órgão	10.356.945,22	32.005.540,31	0,00	42.362.485,53
16000 - SECRETARIA DE ESTADO DA CIÊNCIA, DA TECNOLOGIA E DA INOVAÇÃO - SECTI				
16000506 - INSTITUTO DE TECNOLOGIA EM INFORMÁTICA E INFORMAÇÃO				
19 - CIÊNCIAS E TECNOLOGIA	32.519.360,37	5.877.053,54	0,00	38.396.413,91
122 - ADMINISTRAÇÃO GERAL	2.115,00	5.877.053,54	0,00	5.879.168,54
0004 - ADMINISTRAÇÃO	0,00	5.877.053,54	0,00	5.877.053,54
2001 - MANUTENÇÃO DAS ATIVIDADES DO ÓRGÃO	0,00	2.514.178,72	0,00	2.514.178,72
2500 - GESTÃO DE PESSOAS	0,00	3.362.874,82	0,00	3.362.874,82
0220 - PLANEJAMENTO E GESTÃO PARTICIPATIVOS E INOVADORES	2.115,00	0,00	0,00	2.115,00
3416 - MODERNIZAÇÃO DO ITEC	2.115,00	0,00	0,00	2.115,00
126 - TECNOLOGIA DA INFORMAÇÃO	32.517.245,37	0,00	0,00	32.517.245,37
0217 - CIÊNCIA E TECNOLOGIA	32.517.245,37	0,00	0,00	32.517.245,37
3221 - IMPLANTAÇÃO E IMPLEMENTAÇÃO DO PLANO DIRETOR DE TECNOLOGIA DA INFORMAÇÃO E COMUNICAÇÃO DO ESTADO	375.737,11	0,00	0,00	375.737,11
3225 - IMPLANTAÇÃO DA REDE INTEGRADA CONVERGENTE E MULTISERVIÇOS DO ESTADO	32.141.508,26	0,00	0,00	32.141.508,26
Total da UO	32.519.360,37	5.877.053,54	0,00	38.396.413,91
16000537 - INSTITUTO DE METROLOGIA E QUALIDADE				
04 - ADMINISTRAÇÃO	56.684,00	0,00	0,00	56.684,00
122 - ADMINISTRAÇÃO GERAL	56.684,00	0,00	0,00	56.684,00
0220 - PLANEJAMENTO E GESTÃO PARTICIPATIVOS E INOVADORES	56.684,00	0,00	0,00	56.684,00
3365 - MODERNIZAÇÃO DO INMEQ-AL	56.684,00	0,00	0,00	56.684,00



GOVERNO DO ESTADO DE ALAGOAS
DEMONSTRATIVO DA EXECUÇÃO DA DESPESA POR PROGRAMA DE TRABALHO
AUTARQUIA

Acumulado até 14/2018

Emitido em: 26-03-2019 12:39
R\$ 1,00

Anexo VI, da Lei 4.320/64

ESPECIFICAÇÃO	PROJETOS	ATIVIDADES	OPERAÇÕES ESPECIAIS	TOTAL
22 - INDÚSTRIA	0,00	6.915.107,02	0,00	6.915.107,02
122 - ADMINISTRAÇÃO GERAL	0,00	6.915.107,02	0,00	6.915.107,02
0004 - ADMINISTRAÇÃO	0,00	6.915.107,02	0,00	6.915.107,02
2001 - MANUTENÇÃO DAS ATIVIDADES DO ÓRGÃO	0,00	2.927.144,31	0,00	2.927.144,31
2500 - GESTÃO DE PESSOAS	0,00	3.987.962,71	0,00	3.987.962,71
Total da UO	56.684,00	6.915.107,02	0,00	6.971.791,02
Total do Órgão	32.576.044,37	12.792.160,56	0,00	45.368.204,93
17000 - SECRETARIA DE ESTADO DA COMUNICAÇÃO - SECOM				
17000517 - INSTITUTO ZUMBI DOS PALMARES				
13 - CULTURA	211.507,97	0,00	0,00	211.507,97
392 - DIFUSÃO CULTURAL	211.507,97	0,00	0,00	211.507,97
0219 - TRANSPARÊNCIA GOVERNAMENTAL	211.507,97	0,00	0,00	211.507,97
3095 - IMPLANTAÇÃO DA TV EDUCATIVA DIGITAL	211.507,97	0,00	0,00	211.507,97
24 - COMUNICAÇÕES	0,00	5.761.421,58	0,00	5.761.421,58
122 - ADMINISTRAÇÃO GERAL	0,00	5.761.421,58	0,00	5.761.421,58
0004 - ADMINISTRAÇÃO	0,00	5.761.421,58	0,00	5.761.421,58
2001 - MANUTENÇÃO DAS ATIVIDADES DO ÓRGÃO	0,00	1.013.075,05	0,00	1.013.075,05
2500 - GESTÃO DE PESSOAS	0,00	4.748.346,53	0,00	4.748.346,53
Total da UO	211.507,97	5.761.421,58	0,00	5.972.929,55
Total do Órgão	211.507,97	5.761.421,58	0,00	5.972.929,55
18000 - SECRETARIA DE ESTADO DA CULTURA - SECULT				
18000520 - DIRETORIA DE TEATROS DO ESTADO DE ALAGOAS				
13 - CULTURA	994.643,76	2.090.908,63	0,00	3.085.552,39
122 - ADMINISTRAÇÃO GERAL	994.643,76	1.934.466,87	0,00	2.929.110,63
0004 - ADMINISTRAÇÃO	0,00	1.934.466,87	0,00	1.934.466,87
2001 - MANUTENÇÃO DAS ATIVIDADES DO ÓRGÃO	0,00	1.003.458,32	0,00	1.003.458,32
2500 - GESTÃO DE PESSOAS	0,00	931.008,55	0,00	931.008,55
0220 - PLANEJAMENTO E GESTÃO PARTICIPATIVOS E INOVADORES	994.643,76	0,00	0,00	994.643,76
3366 - MODERNIZAÇÃO DA DITEAL	994.643,76	0,00	0,00	994.643,76
392 - DIFUSÃO CULTURAL	0,00	156.441,76	0,00	156.441,76
0207 - CULTURA, ESPORTE E LAZER	0,00	156.441,76	0,00	156.441,76



GOVERNO DO ESTADO DE ALAGOAS
DEMONSTRATIVO DA EXECUÇÃO DA DESPESA POR PROGRAMA DE TRABALHO
AUTARQUIA

Acumulado até 14/2018

Emitido em: 26-03-2019 12:39
R\$ 1,00

Anexo VI, da Lei 4.320/64

ESPECIFICAÇÃO	PROJETOS	ATIVIDADES	OPERAÇÕES ESPECIAIS	TOTAL
4211 - DIFUSÃO DAS ARTES	0,00	156.441,76	0,00	156.441,76
Total da UO	994.643,76	2.090.908,63	0,00	3.085.552,39
Total do Órgão	994.643,76	2.090.908,63	0,00	3.085.552,39
19000 - SECRETARIA DE ESTADO DA SEGURANÇA PÚBLICA - SSP				
19000512 - DEPARTAMENTO ESTADUAL DE TRÂNSITO DE ALAGOAS				
06 - SEGURANÇA PÚBLICA	16.315.072,64	83.518.328,48	0,00	99.833.401,12
122 - ADMINISTRAÇÃO GERAL	166.337,50	78.237.062,25	0,00	78.403.399,75
0004 - ADMINISTRAÇÃO	0,00	78.237.062,25	0,00	78.237.062,25
2001 - MANUTENÇÃO DAS ATIVIDADES DO ÓRGÃO	0,00	18.018.944,51	0,00	18.018.944,51
2434 - TREINAMENTO E DESENVOLVIMENTO DE PESSOAL	0,00	50.574,10	0,00	50.574,10
2438 - MANUTENÇÃO DAS ATIVIDADES OPERACIONAIS	0,00	22.060.590,09	0,00	22.060.590,09
2500 - GESTÃO DE PESSOAS	0,00	38.106.953,55	0,00	38.106.953,55
0220 - PLANEJAMENTO E GESTÃO PARTICIPATIVOS E INOVADORES	166.337,50	0,00	0,00	166.337,50
3367 - MODERNIZAÇÃO DO DETRAN	166.337,50	0,00	0,00	166.337,50
0221 - SEGURANÇA PÚBLICA E DEFESA SOCIAL	0,00	0,00	0,00	0,00
3201 - APOIAR AS AÇÕES DE SEGURANÇA PÚBLICA	0,00	0,00	0,00	0,00
125 - NORMATIZAÇÃO E FISCALIZAÇÃO	1.560.000,00	62.731,26	0,00	1.622.731,26
0221 - SEGURANÇA PÚBLICA E DEFESA SOCIAL	1.560.000,00	62.731,26	0,00	1.622.731,26
3181 - IMPLANTAÇÃO DO TALONÁRIO ELETRÔNICO	1.560.000,00	0,00	0,00	1.560.000,00
4189 - IMPLANTAÇÃO E AMPLIAÇÃO DE AÇÕES DE SEGURANÇA DO TRÂNSITO	0,00	62.731,26	0,00	62.731,26
126 - TECNOLOGIA DA INFORMAÇÃO	14.588.735,14	0,00	0,00	14.588.735,14
0220 - PLANEJAMENTO E GESTÃO PARTICIPATIVOS E INOVADORES	14.588.735,14	0,00	0,00	14.588.735,14
3183 - MODERNIZAÇÃO DA INFRAESTRUTURA DE TI	14.588.735,14	0,00	0,00	14.588.735,14
131 - COMUNICAÇÃO SOCIAL	0,00	5.218.534,97	0,00	5.218.534,97
0221 - SEGURANÇA PÚBLICA E DEFESA SOCIAL	0,00	5.218.534,97	0,00	5.218.534,97
4194 - IMPLEMENTAÇÃO DAS AÇÕES DE EDUCAÇÃO PARA O TRÂNSITO	0,00	5.218.534,97	0,00	5.218.534,97
28 - ENCARGOS ESPECIAIS	0,00	16.465,09	0,00	16.465,09
843 - SERVIÇO DA DÍVIDA INTERNA	0,00	16.465,09	0,00	16.465,09
0004 - ADMINISTRAÇÃO	0,00	16.465,09	0,00	16.465,09
2277 - CUMPRIMENTOS DE DECISÕES JUDICIAIS	0,00	16.465,09	0,00	16.465,09
Total da UO	16.315.072,64	83.534.793,57	0,00	99.849.866,21





GOVERNO DO ESTADO DE ALAGOAS
DEMONSTRATIVO DA EXECUÇÃO DA DESPESA POR PROGRAMA DE TRABALHO
AUTARQUIA

Acumulado até 14/2018

Emitido em: 26-03-2019 12:39
R\$ 1,00

Anexo VI, da Lei 4.320/64

ESPECIFICAÇÃO	PROJETOS	ATIVIDADES	OPERAÇÕES ESPECIAIS	TOTAL
Total do Órgão	16.315.072,64	83.534.793,57	0,00	99.849.866,21
20000 - SECRETARIA DE ESTADO DA EDUCAÇÃO - SEDUC				
20000516 - UNIVERSIDADE ESTADUAL DE ALAGOAS				
12 - EDUCAÇÃO	1.266.776,04	35.631.630,90	0,00	36.898.406,94
122 - ADMINISTRAÇÃO GERAL	23.307,80	30.062.027,91	0,00	30.085.335,71
0004 - ADMINISTRAÇÃO	0,00	30.062.027,91	0,00	30.062.027,91
2500 - GESTÃO DE PESSOAS	0,00	30.062.027,91	0,00	30.062.027,91
0220 - PLANEJAMENTO E GESTÃO PARTICIPATIVOS E INOVADORES	23.307,80	0,00	0,00	23.307,80
3155 - MODERNIZAÇÃO DA UNEAL	23.307,80	0,00	0,00	23.307,80
364 - ENSINO SUPERIOR	1.243.468,24	5.569.602,99	0,00	6.813.071,23
0004 - ADMINISTRAÇÃO	0,00	4.279.023,47	0,00	4.279.023,47
2342 - MANUTENÇÃO DAS ATIVIDADES DA ESTRUTURA GERAL	0,00	4.279.023,47	0,00	4.279.023,47
0203 - EDUCAÇÃO E FORMAÇÃO PROFISSIONAL	1.243.468,24	1.290.579,52	0,00	2.534.047,76
3143 - CONSTRUÇÃO DE UNIDADES DA UNEAL	1.208.468,24	0,00	0,00	1.208.468,24
3153 - REFORMA E AMPLIAÇÃO DAS UNIDADES DA UNEAL	35.000,00	0,00	0,00	35.000,00
4092 - CONCESSÃO DE BOLSAS DE INICIAÇÃO CIENTÍFICA	0,00	94.616,28	0,00	94.616,28
4183 - IMPLANTAÇÃO DE CURSOS DE GRADUAÇÃO E PÓS-GRADUAÇÃO	0,00	403.058,63	0,00	403.058,63
4185 - IMPLANTAÇÃO DO PROGRAMA DE ASSISTÊNCIA ESTUDANTIL	0,00	791.567,97	0,00	791.567,97
4336 - IMPLEMENTAÇÃO DOS PROJETOS DE PESQUISA E PROGRAMAS DE EXTENSÃO	0,00	1.336,64	0,00	1.336,64
Total da UO	1.266.776,04	35.631.630,90	0,00	36.898.406,94
Total do Órgão	1.266.776,04	35.631.630,90	0,00	36.898.406,94
23000 - SECRETARIA DE ESTADO DO MEIO AMBIENTE E DOS RECURSOS HÍDRICOS - SEMARH				
23000542 - INSTITUTO DO MEIO AMBIENTE DO ESTADO DE ALAGOAS				
18 - GESTÃO AMBIENTAL	1.676.519,15	9.188.074,39	0,00	10.864.593,54
122 - ADMINISTRAÇÃO GERAL	214.371,63	9.166.485,35	0,00	9.380.856,98
0004 - ADMINISTRAÇÃO	0,00	9.166.485,35	0,00	9.166.485,35
2001 - MANUTENÇÃO DAS ATIVIDADES DO ÓRGÃO	0,00	2.876.908,18	0,00	2.876.908,18
2500 - GESTÃO DE PESSOAS	0,00	6.289.577,17	0,00	6.289.577,17
0220 - PLANEJAMENTO E GESTÃO PARTICIPATIVOS E INOVADORES	214.371,63	0,00	0,00	214.371,63
3302 - MODERNIZAÇÃO E REFORMAS ESTRUTURAIS DO IMA	214.371,63	0,00	0,00	214.371,63
128 - FORMAÇÃO DE RECURSOS HUMANOS	154.246,68	0,00	0,00	154.246,68



GOVERNO DO ESTADO DE ALAGOAS
DEMONSTRATIVO DA EXECUÇÃO DA DESPESA POR PROGRAMA DE TRABALHO
AUTARQUIA

Acumulado até 14/2018

Emitido em: 26-03-2019 12:39
R\$ 1,00

Anexo VI, da Lei 4.320/64

ESPECIFICAÇÃO	PROJETOS	ATIVIDADES	OPERAÇÕES ESPECIAIS	TOTAL
0220 - PLANEJAMENTO E GESTÃO PARTICIPATIVOS E INOVADORES	154.246,68	0,00	0,00	154.246,68
3299 - CAPACITAÇÃO DE EQUIPE DE GESTÃO FLORESTAL	154.246,68	0,00	0,00	154.246,68
542 - CONTROLE AMBIENTAL	1.307.900,84	21.589,04	0,00	1.329.489,88
0218 - RECURSOS HÍDRICOS E MEIO AMBIENTE	1.307.900,84	21.589,04	0,00	1.329.489,88
3293 - PROMOÇÃO DA DISSEMINAÇÃO DE INFORMAÇÕES SOBRE A PRESERVAÇÃO DO MEIO AMBIENTE	637.269,85	0,00	0,00	637.269,85
3374 - DIAGNÓSTICO DE ÁREAS VULNERÁVEIS À INUNDAÇÕES E PROCESSOS EROSIVOS	330.152,92	0,00	0,00	330.152,92
3375 - PROMOÇÃO DE PROGRAMA DE CONTROLE E RECUPERAÇÃO DO MEIO AMBIENTE	340.478,07	0,00	0,00	340.478,07
4050 - IMPLANTAÇÃO DA POLÍTICA DE DESCENTRALIZAÇÃO DA GESTÃO AMBIENTAL	0,00	21.589,04	0,00	21.589,04
Total da UO	1.676.519,15	9.188.074,39	0,00	10.864.593,54
Total do Órgão	1.676.519,15	9.188.074,39	0,00	10.864.593,54
24000 - SECRETARIA DE ESTADO DA MULHER E DOS DIREITOS HUMANOS - SEMUDH				
24000573 - INSTITUTO DE PROTEÇÃO E DEFESA DO CONSUMIDOR DE ALAGOAS				
14 - DIREITOS DA CIDADANIA	0,00	571.975,74	0,00	571.975,74
122 - ADMINISTRAÇÃO GERAL	0,00	571.975,74	0,00	571.975,74
0004 - ADMINISTRAÇÃO	0,00	571.975,74	0,00	571.975,74
2500 - GESTÃO DE PESSOAS	0,00	571.975,74	0,00	571.975,74
Total da UO	0,00	571.975,74	0,00	571.975,74
Total do Órgão	0,00	571.975,74	0,00	571.975,74
27000 - SECRETARIA DE ESTADO DA SAÚDE - SESAU				
27000524 - FUNDO ESTADUAL DE SAÚDE				
10 - SAÚDE	261.615,19	177.890.825,51	0,00	178.152.440,70
122 - ADMINISTRAÇÃO GERAL	0,00	96.145.768,08	0,00	96.145.768,08
0004 - ADMINISTRAÇÃO	0,00	96.145.768,08	0,00	96.145.768,08
2500 - GESTÃO DE PESSOAS	0,00	96.145.768,08	0,00	96.145.768,08
302 - ASSISTÊNCIA HOSPITALAR E AMBULATORIAL	261.615,19	68.225.331,14	0,00	68.486.946,33
0205 - SAÚDE	261.615,19	68.225.331,14	0,00	68.486.946,33
3428 - CONSTRUÇÃO DE UNIDADES ASSISTENCIAIS E DE APOIO ASSISTENCIAL / UNCISAL	261.615,19	0,00	0,00	261.615,19
4326 - MODERNIZAÇÃO DO PARQUE TECNOLÓGICO DAS UNIDADES ASSISTENCIAIS E DE APOIO ASSISTENCIAL/UNCISAL	0,00	23.015,50	0,00	23.015,50
4350 - FORTALECIMENTO DAS UNIDADES ASSISTENCIAIS E DE APOIO ASSISTENCIAL DA UNCISAL	0,00	68.202.315,64	0,00	68.202.315,64



GOVERNO DO ESTADO DE ALAGOAS
DEMONSTRATIVO DA EXECUÇÃO DA DESPESA POR PROGRAMA DE TRABALHO
AUTARQUIA

Acumulado até 14/2018

Emitido em: 26-03-2019 12:39
R\$ 1,00

Anexo VI, da Lei 4.320/64

ESPECIFICAÇÃO	PROJETOS	ATIVIDADES	OPERAÇÕES ESPECIAIS	TOTAL
846 - OUTROS ENCARGOS ESPECIAIS	0,00	13.519.726,29	0,00	13.519.726,29
0004 - ADMINISTRAÇÃO	0,00	13.519.726,29	0,00	13.519.726,29
2500 - GESTÃO DE PESSOAS	0,00	13.519.726,29	0,00	13.519.726,29
Total da UO	261.615,19	177.890.825,51	0,00	178.152.440,70
27000556 - UNIVERSIDADE ESTADUAL DE CIÊNCIAS DA SAÚDE DE ALAGOAS				
12 - EDUCAÇÃO	1.217.500,53	50.528.707,20	0,00	51.746.207,73
363 - ENSINO PROFISSIONAL	0,00	2.409.486,55	0,00	2.409.486,55
0203 - EDUCAÇÃO E FORMAÇÃO PROFISSIONAL	0,00	2.409.486,55	0,00	2.409.486,55
4164 - EXPANSÃO DE OFERTA DE VAGAS EM CURSOS DE EDUCAÇÃO PROFISSIONAL PRESENCIAL	0,00	2.409.486,55	0,00	2.409.486,55
364 - ENSINO SUPERIOR	1.217.500,53	48.119.220,65	0,00	49.336.721,18
0004 - ADMINISTRAÇÃO	0,00	46.169.858,43	0,00	46.169.858,43
2417 - MANUTENÇÃO DAS ATIVIDADES DE ENSINO	0,00	4.666.060,66	0,00	4.666.060,66
2500 - GESTÃO DE PESSOAS	0,00	41.503.797,77	0,00	41.503.797,77
0203 - EDUCAÇÃO E FORMAÇÃO PROFISSIONAL	1.217.500,53	1.949.362,22	0,00	3.166.862,75
3098 - REFORMA, AMPLIAÇÃO E MODERNIZAÇÃO DAS UNIDADES DE ENSINO, PESQUISA, EXTENSÃO E DE APOIO ADMINISTRATIVO	1.217.500,53	0,00	0,00	1.217.500,53
4166 - EXPANSÃO DOS PROJETOS DE PESQUISA E DOS PROGRAMAS DE EXTENSÃO	0,00	322.064,62	0,00	322.064,62
4167 - EXPANSÃO E FORTALECIMENTO DOS CURSOS DE GRADUAÇÃO E PÓS-GRADUAÇÃO	0,00	27.297,60	0,00	27.297,60
4170 - IMPLANTAÇÃO DOS PROGRAMAS DE ASSISTÊNCIA AO DISCENTE	0,00	1.600.000,00	0,00	1.600.000,00
Total da UO	1.217.500,53	50.528.707,20	0,00	51.746.207,73
Total do Órgão	1.479.115,72	228.419.532,71	0,00	229.898.648,43
35000 - SECRETARIA DE ESTADO DE TRANSPORTE E DESENVOLVIMENTO URBANO - SETRAND				
35000538 - DEPARTAMENTO DE ESTRADAS DE RODAGEM				
26 - TRANSPORTES	118.177.751,65	100.390.125,23	0,00	218.567.876,88
122 - ADMINISTRAÇÃO GERAL	141.410,96	21.422.764,13	0,00	21.564.175,09
0004 - ADMINISTRAÇÃO	0,00	21.422.764,13	0,00	21.422.764,13
2001 - MANUTENÇÃO DAS ATIVIDADES DO ÓRGÃO	0,00	5.980.191,89	0,00	5.980.191,89
2060 - ENCARGOS DE EXERCÍCIOS ENCERRADOS	0,00	40.011,49	0,00	40.011,49
2500 - GESTÃO DE PESSOAS	0,00	15.402.560,75	0,00	15.402.560,75
0220 - PLANEJAMENTO E GESTÃO PARTICIPATIVOS E INOVADORES	141.410,96	0,00	0,00	141.410,96
3423 - REFORMA, MODERNIZAÇÃO E AMPLIAÇÃO DA ESTRUTURA FÍSICA DO DER	141.410,96	0,00	0,00	141.410,96



GOVERNO DO ESTADO DE ALAGOAS
DEMONSTRATIVO DA EXECUÇÃO DA DESPESA POR PROGRAMA DE TRABALHO
AUTARQUIA

Acumulado até 14/2018

Emitido em: 26-03-2019 12:39
R\$ 1,00

Anexo VI, da Lei 4.320/64

ESPECIFICAÇÃO	PROJETOS	ATIVIDADES	OPERAÇÕES ESPECIAIS	TOTAL
782 - TRANSPORTE RODOVIÁRIO	118.036.340,69	78.967.361,10	0,00	197.003.701,79
0213 - INFRAESTRUTURA, LOGÍSTICA E TRANSPORTE	118.036.340,69	78.967.361,10	0,00	197.003.701,79
3426 - CONSTRUÇÃO DE RODOVIAS	1.498.960,73	0,00	0,00	1.498.960,73
3460 - PROGRAMA CONECTA ALAGOAS I	116.537.379,96	0,00	0,00	116.537.379,96
4320 - CONSERVAÇÃO E RESTAURAÇÃO DE RODOVIAS	0,00	78.967.361,10	0,00	78.967.361,10
28 - ENCARGOS ESPECIAIS	0,00	0,00	8.531,31	8.531,31
843 - SERVIÇO DA DÍVIDA INTERNA	0,00	0,00	8.531,31	8.531,31
0000 - PROGRAMAS ESPECIAIS	0,00	0,00	8.531,31	8.531,31
0004 - CUMPRIMENTO DE DECISÕES JUDICIAIS	0,00	0,00	8.531,31	8.531,31
Total da UO	118.177.751,65	100.390.125,23	8.531,31	218.576.408,19
Total do Órgão	118.177.751,65	100.390.125,23	8.531,31	218.576.408,19
Total Geral	185.138.344,78	600.072.598,16	8.531,31	785.219.474,25

FONTE: Siate-AL / SEFAZ-AL



GOVERNO DO ESTADO DE ALAGOAS
DEMONSTRATIVO DE FUNÇÕES, SUBFUNÇÕES E PROGRAMAS
AUTARQUIA

Acumulado até 14/2018

Emitido em: 26-03-2019 12:52
R\$ 1,00

Anexo VII, da Lei 4.320/64

FUNÇÃO/SUBFUNÇÃO/PROGRAMA	PROJETOS	ATIVIDADES	OPERAÇÕES ESPECIAIS	TOTAL
01 - LEGISLATIVA	50.081,80	14.825,00	0,00	64.906,80
032 - CONTROLE EXTERNO	50.081,80	14.825,00	0,00	64.906,80
0002 - FISCALIZAÇÃO FINANCEIRA E ORÇAMENTÁRIA EXTERNA	50.081,80	14.825,00	0,00	64.906,80
02 - JUDICIÁRIA	0,00	16.146,80	0,00	16.146,80
062 - DEFESA DO INTERESSE PÚBLICO NO PROCESSO JUDICIÁRIO	0,00	16.146,80	0,00	16.146,80
0004 - ADMINISTRAÇÃO	0,00	16.146,80	0,00	16.146,80
04 - ADMINISTRAÇÃO	1.780.570,46	36.879.035,12	0,00	38.659.605,58
122 - ADMINISTRAÇÃO GERAL	1.289.257,94	36.513.562,12	0,00	37.802.820,06
0004 - ADMINISTRAÇÃO	0,00	36.513.562,12	0,00	36.513.562,12
0220 - PLANEJAMENTO E GESTÃO PARTICIPATIVOS E INOVADORES	1.289.257,94	0,00	0,00	1.289.257,94
123 - ADMINISTRAÇÃO FINANCEIRA	0,00	365.473,00	0,00	365.473,00
0004 - ADMINISTRAÇÃO	0,00	365.473,00	0,00	365.473,00
125 - NORMATIZAÇÃO E FISCALIZAÇÃO	487.242,52	0,00	0,00	487.242,52
0220 - PLANEJAMENTO E GESTÃO PARTICIPATIVOS E INOVADORES	487.242,52	0,00	0,00	487.242,52
128 - FORMAÇÃO DE RECURSOS HUMANOS	4.070,00	0,00	0,00	4.070,00
0220 - PLANEJAMENTO E GESTÃO PARTICIPATIVOS E INOVADORES	4.070,00	0,00	0,00	4.070,00
06 - SEGURANÇA PÚBLICA	16.315.072,64	84.279.125,10	0,00	100.594.197,74
122 - ADMINISTRAÇÃO GERAL	166.337,50	78.997.858,87	0,00	79.164.196,37
0004 - ADMINISTRAÇÃO	0,00	78.997.858,87	0,00	78.997.858,87
0220 - PLANEJAMENTO E GESTÃO PARTICIPATIVOS E INOVADORES	166.337,50	0,00	0,00	166.337,50
0221 - SEGURANÇA PÚBLICA E DEFESA SOCIAL	0,00	0,00	0,00	0,00
125 - NORMATIZAÇÃO E FISCALIZAÇÃO	1.560.000,00	62.731,26	0,00	1.622.731,26
0221 - SEGURANÇA PÚBLICA E DEFESA SOCIAL	1.560.000,00	62.731,26	0,00	1.622.731,26
126 - TECNOLOGIA DA INFORMAÇÃO	14.588.735,14	0,00	0,00	14.588.735,14





GOVERNO DO ESTADO DE ALAGOAS
DEMONSTRATIVO DE FUNÇÕES, SUBFUNÇÕES E PROGRAMAS
AUTARQUIA

Acumulado até 14/2018

Emitido em: 26-03-2019 12:52
R\$ 1,00

Anexo VII, da Lei 4.320/64

FUNÇÃO/SUBFUNÇÃO/PROGRAMA	PROJETOS	ATIVIDADES	OPERAÇÕES ESPECIAIS	TOTAL
0220 - PLANEJAMENTO E GESTÃO PARTICIPATIVOS E INOVADORES	14.588.735,14	0,00	0,00	14.588.735,14
131 - COMUNICAÇÃO SOCIAL	0,00	5.218.534,97	0,00	5.218.534,97
0221 - SEGURANÇA PÚBLICA E DEFESA SOCIAL	0,00	5.218.534,97	0,00	5.218.534,97
08 - ASSISTÊNCIA SOCIAL	0,00	60.995,00	0,00	60.995,00
122 - ADMINISTRAÇÃO GERAL	0,00	60.995,00	0,00	60.995,00
0004 - ADMINISTRAÇÃO	0,00	60.995,00	0,00	60.995,00
09 - PREVIDÊNCIA SOCIAL	0,00	17.070.537,61	0,00	17.070.537,61
122 - ADMINISTRAÇÃO GERAL	0,00	17.070.537,61	0,00	17.070.537,61
0004 - ADMINISTRAÇÃO	0,00	17.070.537,61	0,00	17.070.537,61
10 - SAÚDE	261.615,19	209.268.293,10	0,00	209.529.908,29
122 - ADMINISTRAÇÃO GERAL	0,00	102.567.298,55	0,00	102.567.298,55
0004 - ADMINISTRAÇÃO	0,00	102.567.298,55	0,00	102.567.298,55
302 - ASSISTÊNCIA HOSPITALAR E AMBULATORIAL	261.615,19	93.181.268,26	0,00	93.442.883,45
0004 - ADMINISTRAÇÃO	0,00	24.955.937,12	0,00	24.955.937,12
0205 - SAÚDE	261.615,19	68.225.331,14	0,00	68.486.946,33
846 - OUTROS ENCARGOS ESPECIAIS	0,00	13.519.726,29	0,00	13.519.726,29
0004 - ADMINISTRAÇÃO	0,00	13.519.726,29	0,00	13.519.726,29
11 - TRABALHO	2.000,00	31.024,00	0,00	33.024,00
122 - ADMINISTRAÇÃO GERAL	0,00	31.024,00	0,00	31.024,00
0004 - ADMINISTRAÇÃO	0,00	31.024,00	0,00	31.024,00
334 - FOMENTO AO TRABALHO	2.000,00	0,00	0,00	2.000,00
0212 - INCLUSÃO PRODUTIVA (APLS E COMÉRCIO POPULAR)	2.000,00	0,00	0,00	2.000,00
12 - EDUCAÇÃO	2.484.276,57	87.850.435,00	0,00	90.334.711,57
122 - ADMINISTRAÇÃO GERAL	23.307,80	31.654.016,91	0,00	31.677.324,71





GOVERNO DO ESTADO DE ALAGOAS
DEMONSTRATIVO DE FUNÇÕES, SUBFUNÇÕES E PROGRAMAS
AUTARQUIA

Acumulado até 14/2018

Emitido em: 26-03-2019 12:52
R\$ 1,00

Anexo VII, da Lei 4.320/64

FUNÇÃO/SUBFUNÇÃO/PROGRAMA	PROJETOS	ATIVIDADES	OPERAÇÕES ESPECIAIS	TOTAL
0004 - ADMINISTRAÇÃO	0,00	31.654.016,91	0,00	31.654.016,91
0220 - PLANEJAMENTO E GESTÃO PARTICIPATIVOS E INOVADORES	23.307,80	0,00	0,00	23.307,80
363 - ENSINO PROFISSIONAL	0,00	2.409.486,55	0,00	2.409.486,55
0203 - EDUCAÇÃO E FORMAÇÃO PROFISSIONAL	0,00	2.409.486,55	0,00	2.409.486,55
364 - ENSINO SUPERIOR	2.460.968,77	53.786.931,54	0,00	56.247.900,31
0004 - ADMINISTRAÇÃO	0,00	50.546.989,80	0,00	50.546.989,80
0203 - EDUCAÇÃO E FORMAÇÃO PROFISSIONAL	2.460.968,77	3.239.941,74	0,00	5.700.910,51
13 - CULTURA	1.206.151,73	2.099.742,63	0,00	3.305.894,36
122 - ADMINISTRAÇÃO GERAL	994.643,76	1.943.300,87	0,00	2.937.944,63
0004 - ADMINISTRAÇÃO	0,00	1.943.300,87	0,00	1.943.300,87
0220 - PLANEJAMENTO E GESTÃO PARTICIPATIVOS E INOVADORES	994.643,76	0,00	0,00	994.643,76
392 - DIFUSÃO CULTURAL	211.507,97	156.441,76	0,00	367.949,73
0207 - CULTURA, ESPORTE E LAZER	0,00	156.441,76	0,00	156.441,76
0219 - TRANSPARÊNCIA GOVERNAMENTAL	211.507,97	0,00	0,00	211.507,97
14 - DIREITOS DA CIDADANIA	0,00	1.616.951,08	0,00	1.616.951,08
122 - ADMINISTRAÇÃO GERAL	0,00	1.616.951,08	0,00	1.616.951,08
0004 - ADMINISTRAÇÃO	0,00	1.616.951,08	0,00	1.616.951,08
18 - GESTÃO AMBIENTAL	1.676.519,15	9.344.074,39	0,00	11.020.593,54
122 - ADMINISTRAÇÃO GERAL	214.371,63	9.322.485,35	0,00	9.536.856,98
0004 - ADMINISTRAÇÃO	0,00	9.322.485,35	0,00	9.322.485,35
0220 - PLANEJAMENTO E GESTÃO PARTICIPATIVOS E INOVADORES	214.371,63	0,00	0,00	214.371,63
128 - FORMAÇÃO DE RECURSOS HUMANOS	154.246,68	0,00	0,00	154.246,68
0220 - PLANEJAMENTO E GESTÃO PARTICIPATIVOS E INOVADORES	154.246,68	0,00	0,00	154.246,68
542 - CONTROLE AMBIENTAL	1.307.900,84	21.589,04	0,00	1.329.489,88



GOVERNO DO ESTADO DE ALAGOAS
DEMONSTRATIVO DE FUNÇÕES, SUBFUNÇÕES E PROGRAMAS
AUTARQUIA

Acumulado até 14/2018

Emitido em: 26-03-2019 12:52
R\$ 1,00

Anexo VII, da Lei 4.320/64

FUNÇÃO/SUBFUNÇÃO/PROGRAMA	PROJETOS	ATIVIDADES	OPERAÇÕES ESPECIAIS	TOTAL
0218 - RECURSOS HÍDRICOS E MEIO AMBIENTE	1.307.900,84	21.589,04	0,00	1.329.489,88
19 - CIÊNCIAS E TECNOLOGIA	32.519.360,37	5.914.180,91	0,00	38.433.541,28
122 - ADMINISTRAÇÃO GERAL	2.115,00	5.914.180,91	0,00	5.916.295,91
0004 - ADMINISTRAÇÃO	0,00	5.914.180,91	0,00	5.914.180,91
0220 - PLANEJAMENTO E GESTÃO PARTICIPATIVOS E INOVADORES	2.115,00	0,00	0,00	2.115,00
126 - TECNOLOGIA DA INFORMAÇÃO	32.517.245,37	0,00	0,00	32.517.245,37
0217 - CIÊNCIA E TECNOLOGIA	32.517.245,37	0,00	0,00	32.517.245,37
20 - AGRICULTURA	9.807.195,90	30.613.724,90	0,00	40.420.920,80
122 - ADMINISTRAÇÃO GERAL	22.106,95	29.969.667,60	0,00	29.991.774,55
0004 - ADMINISTRAÇÃO	0,00	29.969.667,60	0,00	29.969.667,60
0220 - PLANEJAMENTO E GESTÃO PARTICIPATIVOS E INOVADORES	22.106,95	0,00	0,00	22.106,95
603 - DEFESA SANITÁRIA VEGETAL	0,00	90.005,52	0,00	90.005,52
0215 - AGRONEGÓCIO	0,00	90.005,52	0,00	90.005,52
604 - DEFESA SANITÁRIA ANIMAL	0,00	554.051,78	0,00	554.051,78
0215 - AGRONEGÓCIO	0,00	554.051,78	0,00	554.051,78
605 - ABASTECIMENTO	11.803,39	0,00	0,00	11.803,39
0212 - INCLUSÃO PRODUTIVA (APLS E COMÉRCIO POPULAR)	11.803,39	0,00	0,00	11.803,39
608 - PROMOÇÃO DA PRODUÇÃO AGROPECUÁRIA	9.773.285,56	0,00	0,00	9.773.285,56
0210 - AGRICULTURA FAMILIAR E PESCA	9.773.285,56	0,00	0,00	9.773.285,56
21 - ORGANIZAÇÃO AGRÁRIA	857.749,32	1.659.239,41	0,00	2.516.988,73
122 - ADMINISTRAÇÃO GERAL	66.607,33	0,00	0,00	66.607,33
0220 - PLANEJAMENTO E GESTÃO PARTICIPATIVOS E INOVADORES	66.607,33	0,00	0,00	66.607,33
631 - REFORMA AGRÁRIA	791.141,99	1.659.239,41	0,00	2.450.381,40
0208 - ASSISTÊNCIA SOCIAL COM COMBATE A POBREZA, MISÉRIA E INCLUSÃO SOCIAL	0,00	324.983,68	0,00	324.983,68





GOVERNO DO ESTADO DE ALAGOAS
DEMONSTRATIVO DE FUNÇÕES, SUBFUNÇÕES E PROGRAMAS
AUTARQUIA

Acumulado até 14/2018

Emitido em: 26-03-2019 12:52
R\$ 1,00

Anexo VII, da Lei 4.320/64

FUNÇÃO/SUBFUNÇÃO/PROGRAMA	PROJETOS	ATIVIDADES	OPERAÇÕES ESPECIAIS	TOTAL
0210 - AGRICULTURA FAMILIAR E PESCA	759.146,70	1.334.255,73	0,00	2.093.402,43
0220 - PLANEJAMENTO E GESTÃO PARTICIPATIVOS E INOVADORES	31.995,29	0,00	0,00	31.995,29
22 - INDÚSTRIA	0,00	6.956.315,35	0,00	6.956.315,35
122 - ADMINISTRAÇÃO GERAL	0,00	6.956.315,35	0,00	6.956.315,35
0004 - ADMINISTRAÇÃO	0,00	6.956.315,35	0,00	6.956.315,35
23 - COMÉRCIO E SERVIÇOS	0,00	80.434,86	0,00	80.434,86
122 - ADMINISTRAÇÃO GERAL	0,00	80.434,86	0,00	80.434,86
0004 - ADMINISTRAÇÃO	0,00	80.434,86	0,00	80.434,86
24 - COMUNICAÇÕES	0,00	5.822.671,58	0,00	5.822.671,58
122 - ADMINISTRAÇÃO GERAL	0,00	5.822.671,58	0,00	5.822.671,58
0004 - ADMINISTRAÇÃO	0,00	5.822.671,58	0,00	5.822.671,58
26 - TRANSPORTES	118.177.751,65	100.468.181,23	0,00	218.645.932,88
122 - ADMINISTRAÇÃO GERAL	141.410,96	21.500.820,13	0,00	21.642.231,09
0004 - ADMINISTRAÇÃO	0,00	21.500.820,13	0,00	21.500.820,13
0220 - PLANEJAMENTO E GESTÃO PARTICIPATIVOS E INOVADORES	141.410,96	0,00	0,00	141.410,96
782 - TRANSPORTE RODOVIÁRIO	118.036.340,69	78.967.361,10	0,00	197.003.701,79
0213 - INFRAESTRUTURA, LOGÍSTICA E TRANSPORTE	118.036.340,69	78.967.361,10	0,00	197.003.701,79
27 - DESPORTO E LAZER	0,00	10.200,00	0,00	10.200,00
812 - DESPORTO COMUNITÁRIO	0,00	10.200,00	0,00	10.200,00
0004 - ADMINISTRAÇÃO	0,00	5.200,00	0,00	5.200,00
0207 - CULTURA, ESPORTE E LAZER	0,00	5.000,00	0,00	5.000,00
28 - ENCARGOS ESPECIAIS	0,00	16.465,09	8.531,31	24.996,40
843 - SERVIÇO DA DÍVIDA INTERNA	0,00	16.465,09	8.531,31	24.996,40
0000 - PROGRAMAS ESPECIAIS	0,00	0,00	8.531,31	8.531,31





GOVERNO DO ESTADO DE ALAGOAS
DEMONSTRATIVO DE FUNÇÕES, SUBFUNÇÕES E PROGRAMAS
AUTARQUIA

Acumulado até 14/2018

Emitido em: 26-03-2019 12:52
R\$ 1,00

Anexo VII, da Lei 4.320/64

FUNÇÃO/SUBFUNÇÃO/PROGRAMA	PROJETOS	ATIVIDADES	OPERAÇÕES ESPECIAIS	TOTAL
0004 - ADMINISTRAÇÃO	0,00	16.465,09	0,00	16.465,09
TOTAL	185.138.344,78	600.072.598,16	8.531,31	785.219.474,25

FONTE: Siate-AL / SEFAZ-AL



GOVERNO DO ESTADO DE ALAGOAS
DEMONSTRATIVO DA DESPESA POR FUNÇÃO, SUBFUNÇÃO E PROGRAMA
AUTARQUIA

Acumulado até 14/2018

Emitido em: 26-03-2019 12:55
R\$ 1,00

Anexo VIII, da Lei 4.320/64

FUNÇÃO/SUBFUNÇÃO/PROGRAMA DE TRABALHO	ORDINÁRIO	VINCULADO	TOTAL
01 - LEGISLATIVA	14.825,00	50.081,80	64.906,80
032 - CONTROLE EXTERNO	14.825,00	50.081,80	64.906,80
0002 - FISCALIZAÇÃO FINANCEIRA E ORÇAMENTÁRIA EXTERNA	14.825,00	50.081,80	64.906,80
02 - JUDICIÁRIA	16.146,80	0,00	16.146,80
062 - DEFESA DO INTERESSE PÚBLICO NO PROCESSO JUDICIÁRIO	16.146,80	0,00	16.146,80
0004 - ADMINISTRAÇÃO	16.146,80	0,00	16.146,80
04 - ADMINISTRAÇÃO	38.602.921,58	56.684,00	38.659.605,58
122 - ADMINISTRAÇÃO GERAL	37.746.136,06	56.684,00	37.802.820,06
0004 - ADMINISTRAÇÃO	36.513.562,12	0,00	36.513.562,12
0220 - PLANEJAMENTO E GESTÃO PARTICIPATIVOS E INOVADORES	1.232.573,94	56.684,00	1.289.257,94
123 - ADMINISTRAÇÃO FINANCEIRA	365.473,00	0,00	365.473,00
0004 - ADMINISTRAÇÃO	365.473,00	0,00	365.473,00
125 - NORMATIZAÇÃO E FISCALIZAÇÃO	487.242,52	0,00	487.242,52
0220 - PLANEJAMENTO E GESTÃO PARTICIPATIVOS E INOVADORES	487.242,52	0,00	487.242,52
128 - FORMAÇÃO DE RECURSOS HUMANOS	4.070,00	0,00	4.070,00
0220 - PLANEJAMENTO E GESTÃO PARTICIPATIVOS E INOVADORES	4.070,00	0,00	4.070,00
06 - SEGURANÇA PÚBLICA	100.594.197,74	0,00	100.594.197,74
122 - ADMINISTRAÇÃO GERAL	79.164.196,37	0,00	79.164.196,37
0004 - ADMINISTRAÇÃO	78.997.858,87	0,00	78.997.858,87
0220 - PLANEJAMENTO E GESTÃO PARTICIPATIVOS E INOVADORES	166.337,50	0,00	166.337,50
0221 - SEGURANÇA PÚBLICA E DEFESA SOCIAL	0,00	0,00	0,00
125 - NORMATIZAÇÃO E FISCALIZAÇÃO	1.622.731,26	0,00	1.622.731,26
0221 - SEGURANÇA PÚBLICA E DEFESA SOCIAL	1.622.731,26	0,00	1.622.731,26
126 - TECNOLOGIA DA INFORMAÇÃO	14.588.735,14	0,00	14.588.735,14





GOVERNO DO ESTADO DE ALAGOAS
DEMONSTRATIVO DA DESPESA POR FUNÇÃO, SUBFUNÇÃO E PROGRAMA
AUTARQUIA

Acumulado até 14/2018

Emitido em: 26-03-2019 12:55
R\$ 1,00

Anexo VIII, da Lei 4.320/64

FUNÇÃO/SUBFUNÇÃO/PROGRAMA DE TRABALHO	ORDINÁRIO	VINCULADO	TOTAL
0220 - PLANEJAMENTO E GESTÃO PARTICIPATIVOS E INOVADORES	14.588.735,14	0,00	14.588.735,14
131 - COMUNICAÇÃO SOCIAL	5.218.534,97	0,00	5.218.534,97
0221 - SEGURANÇA PÚBLICA E DEFESA SOCIAL	5.218.534,97	0,00	5.218.534,97
08 - ASSISTÊNCIA SOCIAL	60.995,00	0,00	60.995,00
122 - ADMINISTRAÇÃO GERAL	60.995,00	0,00	60.995,00
0004 - ADMINISTRAÇÃO	60.995,00	0,00	60.995,00
09 - PREVIDÊNCIA SOCIAL	17.070.537,61	0,00	17.070.537,61
122 - ADMINISTRAÇÃO GERAL	17.070.537,61	0,00	17.070.537,61
0004 - ADMINISTRAÇÃO	17.070.537,61	0,00	17.070.537,61
10 - SAÚDE	171.664.859,61	37.865.048,68	209.529.908,29
122 - ADMINISTRAÇÃO GERAL	102.567.298,55	0,00	102.567.298,55
0004 - ADMINISTRAÇÃO	102.567.298,55	0,00	102.567.298,55
302 - ASSISTÊNCIA HOSPITALAR E AMBULATORIAL	55.577.834,77	37.865.048,68	93.442.883,45
0004 - ADMINISTRAÇÃO	24.955.937,12	0,00	24.955.937,12
0205 - SAÚDE	30.621.897,65	37.865.048,68	68.486.946,33
846 - OUTROS ENCARGOS ESPECIAIS	13.519.726,29	0,00	13.519.726,29
0004 - ADMINISTRAÇÃO	13.519.726,29	0,00	13.519.726,29
11 - TRABALHO	33.024,00	0,00	33.024,00
122 - ADMINISTRAÇÃO GERAL	31.024,00	0,00	31.024,00
0004 - ADMINISTRAÇÃO	31.024,00	0,00	31.024,00
334 - FOMENTO AO TRABALHO	2.000,00	0,00	2.000,00
0212 - INCLUSÃO PRODUTIVA (APLS E COMÉRCIO POPULAR)	2.000,00	0,00	2.000,00
12 - EDUCAÇÃO	86.503.432,91	3.831.278,66	90.334.711,57
122 - ADMINISTRAÇÃO GERAL	31.677.324,71	0,00	31.677.324,71





GOVERNO DO ESTADO DE ALAGOAS
DEMONSTRATIVO DA DESPESA POR FUNÇÃO, SUBFUNÇÃO E PROGRAMA
AUTARQUIA

Acumulado até 14/2018

Emitido em: 26-03-2019 12:55
R\$ 1,00

Anexo VIII, da Lei 4.320/64

FUNÇÃO/SUBFUNÇÃO/PROGRAMA DE TRABALHO	ORDINÁRIO	VINCULADO	TOTAL
0004 - ADMINISTRAÇÃO	31.654.016,91	0,00	31.654.016,91
0220 - PLANEJAMENTO E GESTÃO PARTICIPATIVOS E INOVADORES	23.307,80	0,00	23.307,80
363 - ENSINO PROFISSIONAL	0,00	2.409.486,55	2.409.486,55
0203 - EDUCAÇÃO E FORMAÇÃO PROFISSIONAL	0,00	2.409.486,55	2.409.486,55
364 - ENSINO SUPERIOR	54.826.108,20	1.421.792,11	56.247.900,31
0004 - ADMINISTRAÇÃO	50.546.989,80	0,00	50.546.989,80
0203 - EDUCAÇÃO E FORMAÇÃO PROFISSIONAL	4.279.118,40	1.421.792,11	5.700.910,51
13 - CULTURA	3.305.894,36	0,00	3.305.894,36
122 - ADMINISTRAÇÃO GERAL	2.937.944,63	0,00	2.937.944,63
0004 - ADMINISTRAÇÃO	1.943.300,87	0,00	1.943.300,87
0220 - PLANEJAMENTO E GESTÃO PARTICIPATIVOS E INOVADORES	994.643,76	0,00	994.643,76
392 - DIFUSÃO CULTURAL	367.949,73	0,00	367.949,73
0207 - CULTURA, ESPORTE E LAZER	156.441,76	0,00	156.441,76
0219 - TRANSPARÊNCIA GOVERNAMENTAL	211.507,97	0,00	211.507,97
14 - DIREITOS DA CIDADANIA	1.616.951,08	0,00	1.616.951,08
122 - ADMINISTRAÇÃO GERAL	1.616.951,08	0,00	1.616.951,08
0004 - ADMINISTRAÇÃO	1.616.951,08	0,00	1.616.951,08
18 - GESTÃO AMBIENTAL	10.419.289,98	601.303,56	11.020.593,54
122 - ADMINISTRAÇÃO GERAL	9.536.636,98	220,00	9.536.856,98
0004 - ADMINISTRAÇÃO	9.322.485,35	0,00	9.322.485,35
0220 - PLANEJAMENTO E GESTÃO PARTICIPATIVOS E INOVADORES	214.151,63	220,00	214.371,63
128 - FORMAÇÃO DE RECURSOS HUMANOS	154.086,68	160,00	154.246,68
0220 - PLANEJAMENTO E GESTÃO PARTICIPATIVOS E INOVADORES	154.086,68	160,00	154.246,68
542 - CONTROLE AMBIENTAL	728.566,32	600.923,56	1.329.489,88





GOVERNO DO ESTADO DE ALAGOAS
DEMONSTRATIVO DA DESPESA POR FUNÇÃO, SUBFUNÇÃO E PROGRAMA
AUTARQUIA

Acumulado até 14/2018

Emitido em: 26-03-2019 12:55
R\$ 1,00

Anexo VIII, da Lei 4.320/64

FUNÇÃO/SUBFUNÇÃO/PROGRAMA DE TRABALHO	ORDINÁRIO	VINCULADO	TOTAL
0218 - RECURSOS HÍDRICOS E MEIO AMBIENTE	728.566,32	600.923,56	1.329.489,88
19 - CIÊNCIAS E TECNOLOGIA	38.433.541,28	0,00	38.433.541,28
122 - ADMINISTRAÇÃO GERAL	5.916.295,91	0,00	5.916.295,91
0004 - ADMINISTRAÇÃO	5.914.180,91	0,00	5.914.180,91
0220 - PLANEJAMENTO E GESTÃO PARTICIPATIVOS E INOVADORES	2.115,00	0,00	2.115,00
126 - TECNOLOGIA DA INFORMAÇÃO	32.517.245,37	0,00	32.517.245,37
0217 - CIÊNCIA E TECNOLOGIA	32.517.245,37	0,00	32.517.245,37
20 - AGRICULTURA	38.385.348,97	2.035.571,83	40.420.920,80
122 - ADMINISTRAÇÃO GERAL	29.991.774,55	0,00	29.991.774,55
0004 - ADMINISTRAÇÃO	29.969.667,60	0,00	29.969.667,60
0220 - PLANEJAMENTO E GESTÃO PARTICIPATIVOS E INOVADORES	22.106,95	0,00	22.106,95
603 - DEFESA SANITÁRIA VEGETAL	90.005,52	0,00	90.005,52
0215 - AGRONEGÓCIO	90.005,52	0,00	90.005,52
604 - DEFESA SANITÁRIA ANIMAL	554.051,78	0,00	554.051,78
0215 - AGRONEGÓCIO	554.051,78	0,00	554.051,78
605 - ABASTECIMENTO	11.803,39	0,00	11.803,39
0212 - INCLUSÃO PRODUTIVA (APLS E COMÉRCIO POPULAR)	11.803,39	0,00	11.803,39
608 - PROMOÇÃO DA PRODUÇÃO AGROPECUÁRIA	7.737.713,73	2.035.571,83	9.773.285,56
0210 - AGRICULTURA FAMILIAR E PESCA	7.737.713,73	2.035.571,83	9.773.285,56
21 - ORGANIZAÇÃO AGRÁRIA	1.817.202,03	699.786,70	2.516.988,73
122 - ADMINISTRAÇÃO GERAL	66.607,33	0,00	66.607,33
0220 - PLANEJAMENTO E GESTÃO PARTICIPATIVOS E INOVADORES	66.607,33	0,00	66.607,33
631 - REFORMA AGRÁRIA	1.750.594,70	699.786,70	2.450.381,40
0208 - ASSISTÊNCIA SOCIAL COM COMBATE A POBREZA, MISÉRIA E INCLUSÃO SOCIAL	324.983,68	0,00	324.983,68





GOVERNO DO ESTADO DE ALAGOAS
DEMONSTRATIVO DA DESPESA POR FUNÇÃO, SUBFUNÇÃO E PROGRAMA
AUTARQUIA

Acumulado até 14/2018

Emitido em: 26-03-2019 12:55
R\$ 1,00

Anexo VIII, da Lei 4.320/64

FUNÇÃO/SUBFUNÇÃO/PROGRAMA DE TRABALHO	ORDINÁRIO	VINCULADO	TOTAL
0210 - AGRICULTURA FAMILIAR E PESCA	1.393.615,73	699.786,70	2.093.402,43
0220 - PLANEJAMENTO E GESTÃO PARTICIPATIVOS E INOVADORES	31.995,29	0,00	31.995,29
22 - INDÚSTRIA	1.868.636,69	5.087.678,66	6.956.315,35
122 - ADMINISTRAÇÃO GERAL	1.868.636,69	5.087.678,66	6.956.315,35
0004 - ADMINISTRAÇÃO	1.868.636,69	5.087.678,66	6.956.315,35
23 - COMÉRCIO E SERVIÇOS	80.434,86	0,00	80.434,86
122 - ADMINISTRAÇÃO GERAL	80.434,86	0,00	80.434,86
0004 - ADMINISTRAÇÃO	80.434,86	0,00	80.434,86
24 - COMUNICAÇÕES	5.822.671,58	0,00	5.822.671,58
122 - ADMINISTRAÇÃO GERAL	5.822.671,58	0,00	5.822.671,58
0004 - ADMINISTRAÇÃO	5.822.671,58	0,00	5.822.671,58
26 - TRANSPORTES	202.783.276,47	15.862.656,41	218.645.932,88
122 - ADMINISTRAÇÃO GERAL	21.642.231,09	0,00	21.642.231,09
0004 - ADMINISTRAÇÃO	21.500.820,13	0,00	21.500.820,13
0220 - PLANEJAMENTO E GESTÃO PARTICIPATIVOS E INOVADORES	141.410,96	0,00	141.410,96
782 - TRANSPORTE RODOVIÁRIO	181.141.045,38	15.862.656,41	197.003.701,79
0213 - INFRAESTRUTURA, LOGÍSTICA E TRANSPORTE	181.141.045,38	15.862.656,41	197.003.701,79
27 - DESPORTO E LAZER	10.200,00	0,00	10.200,00
812 - DESPORTO COMUNITÁRIO	10.200,00	0,00	10.200,00
0004 - ADMINISTRAÇÃO	5.200,00	0,00	5.200,00
0207 - CULTURA, ESPORTE E LAZER	5.000,00	0,00	5.000,00
28 - ENCARGOS ESPECIAIS	24.996,40	0,00	24.996,40
843 - SERVIÇO DA DÍVIDA INTERNA	24.996,40	0,00	24.996,40
0000 - PROGRAMAS ESPECIAIS	8.531,31	0,00	8.531,31





GOVERNO DO ESTADO DE ALAGOAS
DEMONSTRATIVO DA DESPESA POR FUNÇÃO, SUBFUNÇÃO E PROGRAMA
AUTARQUIA

Acumulado até 14/2018

Emitido em: 26-03-2019 12:55
R\$ 1,00

Anexo VIII, da Lei 4.320/64

FUNÇÃO/SUBFUNÇÃO/PROGRAMA DE TRABALHO	ORDINÁRIO	VINCULADO	TOTAL
0004 - ADMINISTRAÇÃO	16.465,09	0,00	16.465,09
TOTAL	719.129.383,95	66.090.090,30	785.219.474,25

FONTE: Siate-AL / SEFAZ-AL



GOVERNO DO ESTADO DE ALAGOAS
DEMONSTRATIVO DA DESPESA POR ÓRGÃOS E FUNÇÕES
 AUTARQUIA

Acumulado até 14/2018

Emitido em: 26-03-2019 13:04
 R\$ 1,00

Anexo IX, da Lei 4.320/64

ÓRGÃOS/FUNÇÕES	LEGISLATIVA	JUDICIÁRIA	ADMINISTRAÇÃO	SEGURANÇA PÚBLICA	ASSISTÊNCIA SOCIAL
01000 - ASSEMBLÉIA LEGISLATIVA ESTADUAL E ÓRGÃOS AUXILIARES DO PODER LEGISLATIVO	64.906,80	0,00	0,00	0,00	0,00
010503 - ESCOLA DE CONT.P.CONSE.J.ALFREDO DE MENDONÇA	64.906,80	0,00	0,00	0,00	0,00
11000 - GOVERNADORIA	0,00	0,00	11.686.417,95	0,00	0,00
410504 - AGENCIA REGULADORA DOS SERV PUB DO EST DE AL	0,00	0,00	11.686.417,95	0,00	0,00
13000 - SECRETARIA DE ESTADO DO PLANEJAMENTO, GESTÃO E PATRIMÔNIO - SEPLAG	0,00	16.146,80	26.916.503,63	760.796,62	60.995,00
130569 - ALAGOAS PREVIDENCIA	0,00	0,00	575.455,35	0,00	0,00
410548 - AG DE MODERNIZACAO DA GESTAO DE PROCESSOS	0,00	16.146,80	26.341.048,28	760.796,62	60.995,00
510551 - INST DE ASSIST A S DOS SERV DO EST DE ALAGOAS	0,00	0,00	0,00	0,00	0,00
14000 - SECRETARIA DE ESTADO DA AGRICULTURA, PECUÁRIA, PESCA E AQUICULTURA - SEAGRI	0,00	0,00	0,00	0,00	0,00
140566 - INST DE INOV P DESENVOLV RURAL SUSTENTAVEL	0,00	0,00	0,00	0,00	0,00
520528 - INSTITUTO DE DESENV RURAL E ABAST DE ALAGOAS	0,00	0,00	0,00	0,00	0,00
520565 - AGENC DE DEFESA E INSPECAO AGROPECUARIA DE AL	0,00	0,00	0,00	0,00	0,00
530541 - INSTITUTO DE TERRAS E REFORMA AGRARIA DE ALAG	0,00	0,00	0,00	0,00	0,00
16000 - SECRETARIA DE ESTADO DA CIÊNCIA, DA TECNOLOGIA E DA INOVAÇÃO - SECTI	0,00	0,00	56.684,00	0,00	0,00
410506 - INST DE TECNOLOGIA EM INFOR E INFORMATICA	0,00	0,00	0,00	0,00	0,00
520537 - INST DE METROLOGIA E QUALIDADE DE ALAGOAS	0,00	0,00	56.684,00	0,00	0,00
17000 - SECRETARIA DE ESTADO DA COMUNICAÇÃO - SECOM	0,00	0,00	0,00	0,00	0,00
510517 - INSTITUTO ZUMBI DOS PALMARES IZP	0,00	0,00	0,00	0,00	0,00
18000 - SECRETARIA DE ESTADO DA CULTURA - SECULT	0,00	0,00	0,00	0,00	0,00
510520 - DIRETORIA DE TEATROS DO ESTADO DE ALAGOAS	0,00	0,00	0,00	0,00	0,00
19000 - SECRETARIA DE ESTADO DA SEGURANÇA PÚBLICA - SSP	0,00	0,00	0,00	99.833.401,12	0,00
410512 - DEPARTAMENTO ESTADUAL DE TRANSITO DE ALAGOAS	0,00	0,00	0,00	99.833.401,12	0,00
20000 - SECRETARIA DE ESTADO DA EDUCAÇÃO - SEDUC	0,00	0,00	0,00	0,00	0,00



GOVERNO DO ESTADO DE ALAGOAS
DEMONSTRATIVO DA DESPESA POR ÓRGÃOS E FUNÇÕES
AUTARQUIA

Acumulado até 14/2018

Emitido em: 26-03-2019 13:04
R\$ 1,00

Anexo IX, da Lei 4.320/64

ÓRGÃOS/FUNÇÕES	LEGISLATIVA	JUDICIÁRIA	ADMINISTRAÇÃO	SEGURANÇA PÚBLICA	ASSISTÊNCIA SOCIAL
510516 - UNIVERSIDADE ESTADUAL DE ALAGOAS	0,00	0,00	0,00	0,00	0,00
23000 - SECRETARIA DE ESTADO DO MEIO AMBIENTE E DOS RECURSOS HÍDRICOS - SEMARH	0,00	0,00	0,00	0,00	0,00
530542 - INSTITUTO DO MEIO AMBIENTE DO ESTADO DE AL	0,00	0,00	0,00	0,00	0,00
24000 - SECRETARIA DE ESTADO DA MULHER E DOS DIREITOS HUMANOS - SEMUDH	0,00	0,00	0,00	0,00	0,00
540573 - INSTITUTO DE PROTEÇÃO E DEFESA DO CONSUMIDOR DE ALAGOAS	0,00	0,00	0,00	0,00	0,00
27000 - SECRETARIA DE ESTADO DA SAÚDE - SESAU	0,00	0,00	0,00	0,00	0,00
510556 - UNIVERSIDADE ESTADUAL DE CIÊNCIAS DA SAÚDE DE AL	0,00	0,00	0,00	0,00	0,00
35000 - SECRETARIA DE ESTADO DE TRANSPORTE E DESENVOLVIMENTO URBANO - SETRAND	0,00	0,00	0,00	0,00	0,00
530538 - DEPARTAMENTO DE ESTRADAS DE RODAGEM DO ESTADO DE AL	0,00	0,00	0,00	0,00	0,00
TOTAL	64.906,80	16.146,80	38.659.605,58	100.594.197,74	60.995,00



GOVERNO DO ESTADO DE ALAGOAS
DEMONSTRATIVO DA DESPESA POR ÓRGÃOS E FUNÇÕES
AUTARQUIA

Acumulado até 14/2018

Emitido em: 26-03-2019 13:04
R\$.1,00

ÓRGÃOS/FUNÇÕES	PREVIDÊNCIA SOCIAL	SAÚDE	TRABALHO	EDUCAÇÃO	CULTURA	DIREITOS DA CIDADANIA
01000 - ASSEMBLÉIA LEGISLATIVA ESTADUAL E ÓRGÃOS AUXILIARES DO PODER LEGISLATIVO	0,00	0,00	0,00	0,00	0,00	0,00
010503 - ESCOLA DE CONT.P.CONSE.J.ALFREDO DE MENDONÇA	0,00	0,00	0,00	0,00	0,00	0,00
11000 - GOVERNADORIA	0,00	0,00	0,00	0,00	0,00	0,00
410504 - AGENCIA REGULADORA DOS SERV PUB DO EST DE AL	0,00	0,00	0,00	0,00	0,00	0,00
13000 - SECRETARIA DE ESTADO DO PLANEJAMENTO, GESTÃO E PATRIMÔNIO - SEPLAG	17.070.537,61	31.377.467,59	33.024,00	1.690.096,90	8.834,00	1.044.975,34
130569 - ALAGOAS PREVIDENCIA	17.050.794,95	0,00	0,00	0,00	0,00	0,00
410548 - AG DE MODERNIZACAO DA GESTAO DE PROCESSOS	19.742,66	3.081.487,77	33.024,00	1.690.096,90	8.834,00	1.044.975,34
510551 - INST DE ASSIST A S DOS SERV DO EST DE ALAGOAS	0,00	28.295.979,82	0,00	0,00	0,00	0,00
14000 - SECRETARIA DE ESTADO DA AGRICULTURA, PECUÁRIA, PESCA E AQUICULTURA - SEAGRI	0,00	0,00	0,00	0,00	0,00	0,00
140566 - INST DE INOV P DESENVOLV RURAL SUSTENTAVEL	0,00	0,00	0,00	0,00	0,00	0,00
520528 - INSTITUTO DE DESENV RURAL E ABAST DE ALAGOAS	0,00	0,00	0,00	0,00	0,00	0,00
520555 - AGENC DE DEFESA E INSPECAO AGROPECUARIA DE AL	0,00	0,00	0,00	0,00	0,00	0,00
530541 - INSTITUTO DE TERRAS E REFORMA AGRARIA DE ALAG	0,00	0,00	0,00	0,00	0,00	0,00
16000 - SECRETARIA DE ESTADO DA CIÊNCIA, DA TECNOLOGIA E DA INOVAÇÃO - SECTI	0,00	0,00	0,00	0,00	0,00	0,00
410506 - INST DE TECNOLOGIA EM INFOR E INFORMATICA	0,00	0,00	0,00	0,00	0,00	0,00
520537 - INST DE METROLOGIA E QUALIDADE DE ALAGOAS	0,00	0,00	0,00	0,00	0,00	0,00
17000 - SECRETARIA DE ESTADO DA COMUNICAÇÃO - SECOM	0,00	0,00	0,00	0,00	211.507,97	0,00
510517 - INSTITUTO ZUMBI DOS PALMARES IZP	0,00	0,00	0,00	0,00	211.507,97	0,00
18000 - SECRETARIA DE ESTADO DA CULTURA - SECULT	0,00	0,00	0,00	0,00	3.085.552,39	0,00
510520 - DIRETORIA DE TEATROS DO ESTADO DE ALAGOAS	0,00	0,00	0,00	0,00	3.085.552,39	0,00
19000 - SECRETARIA DE ESTADO DA SEGURANÇA PÚBLICA - SSP	0,00	0,00	0,00	0,00	0,00	0,00
410512 - DEPARTAMENTO ESTADUAL DE TRANSITO DE ALAGOAS	0,00	0,00	0,00	0,00	0,00	0,00
20000 - SECRETARIA DE ESTADO DA EDUCAÇÃO - SEDUC	0,00	0,00	0,00	36.898.406,94	0,00	0,00

Anexo IX, da Lei 4.320/64





GOVERNO DO ESTADO DE ALAGOAS
DEMONSTRATIVO DA DESPESA POR ÓRGÃOS E FUNÇÕES
AUTARQUIA

Acumulado até 14/2018

Emitido em: 26-03-2019 13:04

ÓRGÃOS/FUNÇÕES	PREVIDÊNCIA SOCIAL	SAÚDE	TRABALHO	EDUCAÇÃO	CULTURA	DIREITOS DA CIDADANIA
510516 - UNIVERSIDADE ESTADUAL DE ALAGOAS	0,00	0,00	0,00	36.898.406,94	0,00	0,00
23000 - SECRETARIA DE ESTADO DO MEIO AMBIENTE E DOS RECURSOS HIDRICOS - SEMARH	0,00	0,00	0,00	0,00	0,00	0,00
530542 - INSTITUTO DO MEIO AMBIENTE DO ESTADO DE AL	0,00	0,00	0,00	0,00	0,00	0,00
24000 - SECRETARIA DE ESTADO DA MULHER E DOS DIREITOS HUMANOS - SEMUDH	0,00	0,00	0,00	0,00	0,00	571.975,74
540573 - INSTITUTO DE PROTEÇÃO E DEFESA DO CONSUMIDOR DE ALAGOAS	0,00	0,00	0,00	0,00	0,00	571.975,74
27000 - SECRETARIA DE ESTADO DA SAÚDE - SESAU	0,00	178.152.440,70	0,00	51.746.207,73	0,00	0,00
510556 - UNIVERS ESTADUAL DE CIENCIAS DA SAUDE DE AL	0,00	178.152.440,70	0,00	51.746.207,73	0,00	0,00
35000 - SECRETARIA DE ESTADO DE TRANSPORTE E DESENVOLVIMENTO URBANO - SETRAND	0,00	0,00	0,00	0,00	0,00	0,00
530538 - DEPARTAM DE ESTRADAS DE RODAGEM DO EST DE AL	0,00	0,00	0,00	0,00	0,00	0,00
TOTAL	17.070.537,61	209.529.908,29	33.024,00	90.334.711,57	3.305.894,36	1.616.951,08

Anexo IX, da Lei 4.320/64

R\$.1,00



GOVERNO DO ESTADO DE ALAGOAS
DEMONSTRATIVO DA DESPESA POR ÓRGÃOS E FUNÇÕES
AUTARQUIA

Acumulado até 14/2018

Emitido em: 26-03-2019 13:04
R\$ 1,00

Anexo IX, da Lei 4.320/64

ÓRGÃOS/FUNÇÕES	GESTÃO AMBIENTAL	CIÊNCIAS E TECNOLOGIA	AGRICULTURA
01000 - ASSEMBLÉIA LEGISLATIVA ESTADUAL E ÓRGÃOS AUXILIARES DO PODER LEGISLATIVO	0,00	0,00	0,00
010503 - ESCOLA DE CONT.P.CONSE.J.ALFREDO DE MENDONCA	0,00	0,00	0,00
11000 - GOVERNADORIA	0,00	0,00	0,00
410504 - AGENCIA REGULADORA DOS SERV PUB DO EST DE AL	0,00	0,00	0,00
13000 - SECRETARIA DE ESTADO DO PLANEJAMENTO, GESTÃO E PATRIMÔNIO - SEPLAG	156.000,00	37.127,37	575.424,00
130569 - ALAGOAS PREVIDENCIA	0,00	0,00	0,00
410548 - AG DE MODERNIZACAO DA GESTAO DE PROCESSOS	156.000,00	37.127,37	575.424,00
510551 - INST DE ASSIST A S DOS SERV DO EST DE ALAGOAS	0,00	0,00	0,00
14000 - SECRETARIA DE ESTADO DA AGRICULTURA, PECUÁRIA, PESCA E AQUICULTURA - SEAGRI	0,00	0,00	39.845.496,80
140566 - INST DE INOV P DESENVOLV RURAL SUSTENTAVEL	0,00	0,00	12.411.078,51
520528 - INSTITUTO DE DESENV RURAL E ABAST DE ALAGOAS	0,00	0,00	4.662.529,92
520565 - AGENC DE DEFESA E INSPECAO AGROPECUARIA DE AL	0,00	0,00	11.948.315,80
530541 - INSTITUTO DE TERRAS E REFORMA AGRARIA DE ALAG	0,00	0,00	10.823.572,57
16000 - SECRETARIA DE ESTADO DA CIÊNCIA, DA TECNOLOGIA E DA INOVAÇÃO - SECTI	0,00	38.396.413,91	0,00
410506 - INST DE TECNOLOGIA EM INFOR E INFORMATICA	0,00	38.396.413,91	0,00
520537 - INST DE METROLOGIA E QUALIDADE DE ALAGOAS	0,00	0,00	0,00
17000 - SECRETARIA DE ESTADO DA COMUNICAÇÃO - SECOM	0,00	0,00	0,00
510517 - INSTITUTO ZUMBI DOS PALMARES IZP	0,00	0,00	0,00
18000 - SECRETARIA DE ESTADO DA CULTURA - SECULT	0,00	0,00	0,00
510520 - DIRETORIA DE TEATROS DO ESTADO DE ALAGOAS	0,00	0,00	0,00
19000 - SECRETARIA DE ESTADO DA SEGURANÇA PÚBLICA - SSP	0,00	0,00	0,00
410512 - DEPARTAMENTO ESTADUAL DE TRANSITO DE ALAGOAS	0,00	0,00	0,00
20000 - SECRETARIA DE ESTADO DA EDUCAÇÃO - SEDUC	0,00	0,00	0,00



GOVERNO DO ESTADO DE ALAGOAS
DEMONSTRATIVO DA DESPESA POR ÓRGÃOS E FUNÇÕES
AUTARQUIA

Acumulado até 14/2018

Emitido em: 26-03-2019 13:04
R\$ 1,00

Anexo IX, da Lei 4.320/64

ÓRGÃOS/FUNÇÕES	GESTÃO AMBIENTAL	CIÊNCIAS E TECNOLOGIA	AGRICULTURA
510516 - UNIVERSIDADE ESTADUAL DE ALAGOAS	0,00	0,00	0,00
23000 - SECRETARIA DE ESTADO DO MEIO AMBIENTE E DOS RECURSOS HIDRICOS - SEMARH	10.864.593,54	0,00	0,00
530542 - INSTITUTO DO MEIO AMBIENTE DO ESTADO DE AL	10.864.593,54	0,00	0,00
24000 - SECRETARIA DE ESTADO DA MULHER E DOS DIREITOS HUMANOS - SEMUDH	0,00	0,00	0,00
540573 - INSTITUTO DE PROTEÇÃO E DEFESA DO CONSUMIDOR DE ALAGOAS	0,00	0,00	0,00
27000 - SECRETARIA DE ESTADO DA SAÚDE - SESAU	0,00	0,00	0,00
510556 - UNIVERS ESTADUAL DE CIENCIAS DA SAUDE DE AL	0,00	0,00	0,00
35000 - SECRETARIA DE ESTADO DE TRANSPORTE E DESENVOLVIMENTO URBANO - SETRAND	0,00	0,00	0,00
530538 - DEPARTAM DE ESTRADAS DE RODAGEM DO EST DE AL	0,00	0,00	0,00
TOTAL	11.020.593,54	38.433.541,28	40.420.920,80



GOVERNO DO ESTADO DE ALAGOAS
DEMONSTRATIVO DA DESPESA POR ÓRGÃOS E FUNÇÕES
AUTARQUIA

Acumulado até 14/2018

Emitido em: 26-03-2019 13:04
R\$,1.00

ÓRGÃOS/FUNÇÕES	ORGANIZAÇÃO AGRÁRIA	INDÚSTRIA	COMÉRCIO E SERVIÇOS	COMUNICAÇÕES	TRANSPORTES	DESPORTO E LAZER
01000 - ASSEMBLÉIA LEGISLATIVA ESTADUAL E ÓRGÃOS AUXILIARES DO PODER LEGISLATIVO	0,00	0,00	0,00	0,00	0,00	0,00
010503 - ESCOLA DE CONT.P.CONSE.J.ALFREDO DE MENDONÇA	0,00	0,00	0,00	0,00	0,00	0,00
11000 - GOVERNADORIA	0,00	0,00	0,00	0,00	0,00	0,00
410504 - AGENCIA REGULADORA DOS SERV PUB DO EST DE AL	0,00	0,00	0,00	0,00	0,00	0,00
13000 - SECRETARIA DE ESTADO DO PLANEJAMENTO, GESTÃO E PATRIMÔNIO - SEPLAG	0,00	41.208,33	80.434,86	61.250,00	78.056,00	10.200,00
130569 - ALAGOAS PREVIDENCIA	0,00	0,00	0,00	0,00	0,00	0,00
410548 - AG DE MODERNIZACAO DA GESTAO DE PROCESSOS	0,00	41.208,33	80.434,86	61.250,00	78.056,00	10.200,00
510551 - INST DE ASSIST A S DOS SERV DO EST DE ALAGOAS	0,00	0,00	0,00	0,00	0,00	0,00
14000 - SECRETARIA DE ESTADO DA AGRICULTURA, PECUÁRIA, PESCA E AQUICULTURA - SEAGRI	2.516.988,73	0,00	0,00	0,00	0,00	0,00
140566 - INST DE INOV P DESENVOLV RURAL SUSTENTAVEL	0,00	0,00	0,00	0,00	0,00	0,00
520528 - INSTITUTO DE DESENV RURAL E ABAST DE ALAGOAS	0,00	0,00	0,00	0,00	0,00	0,00
520565 - AGENC DE DEFESA E INSPECAO AGROPECUARIA DE AL	0,00	0,00	0,00	0,00	0,00	0,00
530541 - INSTITUTO DE TERRAS E REFORMA AGRARIA DE ALAG	2.516.988,73	0,00	0,00	0,00	0,00	0,00
16000 - SECRETARIA DE ESTADO DA CIÊNCIA, DA TECNOLOGIA E DA INOVAÇÃO - SECTI	0,00	6.915.107,02	0,00	0,00	0,00	0,00
410506 - INST DE TECNOLOGIA EM INFOR E INFORMATICA	0,00	0,00	0,00	0,00	0,00	0,00
520537 - INST DE METROLOGIA E QUALIDADE DE ALAGOAS	0,00	6.915.107,02	0,00	0,00	0,00	0,00
17000 - SECRETARIA DE ESTADO DA COMUNICAÇÃO - SECOM	0,00	0,00	0,00	5.761.421,58	0,00	0,00
510517 - INSTITUTO ZUMBI DOS PALMARES IZP	0,00	0,00	0,00	5.761.421,58	0,00	0,00
18000 - SECRETARIA DE ESTADO DA CULTURA - SECULT	0,00	0,00	0,00	0,00	0,00	0,00
510520 - DIRETORIA DE TEATROS DO ESTADO DE ALAGOAS	0,00	0,00	0,00	0,00	0,00	0,00
19000 - SECRETARIA DE ESTADO DA SEGURANÇA PÚBLICA - SSP	0,00	0,00	0,00	0,00	0,00	0,00
410512 - DEPARTAMENTO ESTADUAL DE TRANSITO DE ALAGOAS	0,00	0,00	0,00	0,00	0,00	0,00
20000 - SECRETARIA DE ESTADO DA EDUCAÇÃO - SEDUC	0,00	0,00	0,00	0,00	0,00	0,00

Anexo IX, da Lei 4.320/64





GOVERNO DO ESTADO DE ALAGOAS
DEMONSTRATIVO DA DESPESA POR ÓRGÃOS E FUNÇÕES
AUTARQUIA

Acumulado até 14/2018

Emitido em: 26-03-2019 13:04

Anexo IX, da Lei 4.320/64

R\$ 1,00

ÓRGÃOS/FUNÇÕES	ORGANIZAÇÃO AGRÁRIA	INDÚSTRIA	COMÉRCIO E SERVIÇOS	COMUNICAÇÕES	TRANSPORTES	DESPORTO E LAZER
510516 - UNIVERSIDADE ESTADUAL DE ALAGOAS	0,00	0,00	0,00	0,00	0,00	0,00
23000 - SECRETARIA DE ESTADO DO MEIO AMBIENTE E DOS RECURSOS HÍDRICOS - SEMARH	0,00	0,00	0,00	0,00	0,00	0,00
530542 - INSTITUTO DO MEIO AMBIENTE DO ESTADO DE AL	0,00	0,00	0,00	0,00	0,00	0,00
24000 - SECRETARIA DE ESTADO DA MULHER E DOS DIREITOS HUMANOS - SEMUDH	0,00	0,00	0,00	0,00	0,00	0,00
540573 - INSTITUTO DE PROTEÇÃO E DEFESA DO CONSUMIDOR DE ALAGOAS	0,00	0,00	0,00	0,00	0,00	0,00
27000 - SECRETARIA DE ESTADO DA SAÚDE - SESAU	0,00	0,00	0,00	0,00	0,00	0,00
510556 - UNIVERSIDADE ESTADUAL DE CIÊNCIAS DA SAÚDE DE AL	0,00	0,00	0,00	0,00	0,00	0,00
35000 - SECRETARIA DE ESTADO DE TRANSPORTE E DESENVOLVIMENTO URBANO - SETRAND	0,00	0,00	0,00	0,00	218.567.876,88	0,00
530538 - DEPARTAMENTO DE ESTRADAS DE RODAGEM DO ESTADO DE AL	0,00	0,00	0,00	0,00	218.567.876,88	0,00
TOTAL	2.516.988,73	6.956.315,35	80.434,86	5.822.671,58	218.645.932,88	10.200,00





GOVERNO DO ESTADO DE ALAGOAS
DEMONSTRATIVO DA DESPESA POR ÓRGÃOS E FUNÇÕES
AUTARQUIA

Acumulado até 14/2018

Emitido em: 26-03-2019 13:04
R\$ 1,00

Anexo IX, da Lei 4.320/64

ÓRGÃOS/FUNÇÕES	ENCARGOS ESPECIAIS	TOTAL
01000 - ASSEMBLÉIA LEGISLATIVA ESTADUAL E ÓRGÃOS AUXILIARES DO PODER LEGISLATIVO	0,00	64.906,80
010503 - ESCOLA DE CONT.P.CONSE.J.ALFREDO DE MENDONÇA	0,00	64.906,80
11000 - GOVERNADORIA	0,00	11.686.417,95
410504 - AGENCIA REGULADORA DOS SERV PUB DO EST DE AL	0,00	11.686.417,95
13000 - SECRETARIA DE ESTADO DO PLANEJAMENTO, GESTÃO E PATRIMÔNIO - SEPLAG	0,00	80.019.078,05
130569 - ALAGOAS PREVIDENCIA	0,00	17.626.250,30
410548 - AG DE MODERNIZACAO DA GESTAO DE PROCESSOS	0,00	34.096.847,93
510551 - INST DE ASSIST A S DOS SERV DO EST DE ALAGOAS	0,00	28.295.979,82
14000 - SECRETARIA DE ESTADO DA AGRICULTURA, PECUÁRIA, PESC A E AQUICULTURA - SEAGRI	0,00	42.362.485,53
140566 - INST DE INOV P DESENVOLV RURAL SUSTENTAVEL	0,00	12.411.078,51
520528 - INSTITUTO DE DESENV RURAL E ABAST DE ALAGOAS	0,00	4.662.529,92
520565 - AGENC DE DEFESA E INSPECAO AGROPECUARIA DE AL	0,00	11.948.315,80
530541 - INSTITUTO DE TERRAS E REFORMA AGRARIA DE ALAG	0,00	13.340.561,30
16000 - SECRETARIA DE ESTADO DA CIÊNCIA, DA TECNOLOGIA E DA INOVAÇÃO - SECTI	0,00	45.368.204,93
410506 - INST DE TECNOLOGIA EM INFOR E INFORMATICA	0,00	38.396.413,91
520537 - INST DE METROLOGIA E QUALIDADE DE ALAGOAS	0,00	6.971.791,02
17000 - SECRETARIA DE ESTADO DA COMUNICAÇÃO - SECOM	0,00	5.972.929,55
510517 - INSTITUTO ZUMBI DOS PALMARES IZP	0,00	5.972.929,55
18000 - SECRETARIA DE ESTADO DA CULTURA - SECULT	0,00	3.085.552,39
510520 - DIRETORIA DE TEATROS DO ESTADO DE ALAGOAS	0,00	3.085.552,39
19000 - SECRETARIA DE ESTADO DA SEGURANÇA PÚBLICA - SSP	16.465,09	99.849.866,21
410512 - DEPARTAMENTO ESTADUAL DE TRANSITO DE ALAGOAS	16.465,09	99.849.866,21
20000 - SECRETARIA DE ESTADO DA EDUCAÇÃO - SEDUC	0,00	36.898.406,94



GOVERNO DO ESTADO DE ALAGOAS
DEMONSTRATIVO DA DESPESA POR ÓRGÃOS E FUNÇÕES
AUTARQUIA

Acumulado até 14/2018

Emitido em: 26-03-2019 13:04
R\$ 1,00

Anexo IX, da Lei 4.320/64

ÓRGÃOS/FUNÇÕES	ENCARGOS ESPECIAIS	TOTAL
510516 - UNIVERSIDADE ESTADUAL DE ALAGOAS	0,00	36.898.406,94
23000 - SECRETARIA DE ESTADO DO MEIO AMBIENTE E DOS RECURSOS HIDRICOS - SEMARH	0,00	10.864.593,54
530542 - INSTITUTO DO MEIO AMBIENTE DO ESTADO DE AL	0,00	10.864.593,54
24000 - SECRETARIA DE ESTADO DA MULHER E DOS DIREITOS HUMANOS - SEMUDH	0,00	571.975,74
540573 - INSTITUTO DE PROTEÇÃO E DEFESA DO CONSUMIDOR DE ALAGOAS	0,00	571.975,74
27000 - SECRETARIA DE ESTADO DA SAÚDE - SESAU	0,00	229.898.648,43
510556 - UNIVERS ESTADUAL DE CIENCIAS DA SAUDE DE AL	0,00	229.898.648,43
35000 - SECRETARIA DE ESTADO DE TRANSPORTE E DESENVOLVIMENTO URBANO - SETRAND	8.531,31	218.576.408,19
530538 - DEPARTAM DE ESTRADAS DE RODAGEM DO EST DE AL	8.531,31	218.576.408,19
TOTAL	24.996,40	785.219.474,25

FONTE: Siate-AL / SEFAZ-AL



GOVERNO DO ESTADO DE ALAGOAS
COMPARATIVO DA RECEITA ORÇADA COM A ARRECADADA
AUTARQUIA

Acumulado até 14/2018

Emitido em: 26-03-2019 13:12
R\$ 1,00

Anexo X, da Lei 4.320/64

ESPECIFICAÇÃO	ORÇADA (\$)	ARRECADADA (\$)	DIFERENÇA (\$)	
			PARA MAIS	PARA MENOS
1 - Receitas Correntes	153.532.892,12	174.903.941,09	21.371.048,97	0,00
11 - Impostos, Taxas e Contribuições de Melhoria	9.089.984,60	9.502.423,84	412.439,24	0,00
112 - Taxas	9.089.984,60	9.502.423,84	412.439,24	0,00
1121011 - Taxas de Inspeção, Controle e Fiscalização	8.024.322,60	8.252.782,20	228.459,60	0,00
11210111 - Taxas de Inspeção, Controle e Fiscalização	8.024.322,60	8.252.782,20	228.459,60	0,00
1121011101 - Taxas de Inspeção, Controle e Fiscalização - Taxa de Fiscalização e Serviços Diversos - Principal	524.785,60	1.581.457,65	1.056.672,05	0,00
1121011103 - Taxas de Inspeção, Controle e Fiscalização - Licença Prévia - Principal	315.000,00	43.683,62	0,00	271.316,38
1121011104 - Taxas de Inspeção, Controle e Fiscalização - Licença de Implementação - Principal	175.000,00	560.895,50	385.895,50	0,00
1121011105 - Taxas de Inspeção, Controle e Fiscalização - Licença de Operação - Principal	1.498.525,00	1.498.524,88	0,00	0,12
1121011106 - Taxas de Inspeção, Controle e Fiscalização - Licença de Projetos - Principal	245.000,00	355.231,43	110.231,43	0,00
1121011107 - Taxas de Inspeção, Controle e Fiscalização - Licença de Transporte de Produtos Perigosos - Principal	245.000,00	3.136,00	0,00	241.864,00
1121011108 - Taxas de Inspeção, Controle e Fiscalização - Autorização Funcionamento Transporte - Principal	2.976.105,00	2.292.440,11	0,00	683.664,89
1121011109 - Taxas de Inspeção, Controle e Fiscalização - Aprovação Projeto Const. Civil - Principal	0,00	1.772,62	1.772,62	0,00
1121011110 - Taxas de Inspeção, Controle e Fiscalização - Regulação Serv. Gás. Canalizado - Principal	1.359.437,00	1.306.544,22	0,00	52.892,78
1121011113 - Taxas de Inspeção, Controle e Fiscalização - Serviços Diversos - Principal	51.340,00	150,00	0,00	51.190,00
1121011115 - Taxas de Inspeção, Controle e Fiscalização - Taxa de Saneamento - Principal	634.130,00	608.946,17	0,00	25.183,83
1121041 - Taxa de Controle e Fiscalização Ambiental	836.856,00	698.803,34	0,00	138.052,66
11210411 - Taxa de Controle e Fiscalização Ambiental	836.856,00	698.803,34	0,00	138.052,66
1121041102 - Taxa de Controle e Fiscalização Ambiental - Licença de Transporte de Resíduos - Principal	140.000,00	0,00	0,00	140.000,00
1121041103 - Taxa de Controle e Fiscalização Ambiental - Proteção Ambiental - Principal	0,00	1.947,62	1.947,62	0,00





GOVERNO DO ESTADO DE ALAGOAS
COMPARATIVO DA RECEITA ORÇADA COM A ARRECADADA
AUTARQUIA

Acumulado até 14/2018

Emitido em: 26-03-2019 13:12
R\$ 1,00

Anexo X, da Lei 4.320/64

ESPECIFICAÇÃO	ORÇADA (\$)	ARRECADADA (\$)	DIFERENÇA (\$)	
			PARA MAIS	PARA MENOS
1121041104 - Taxa de Controle e Fiscalização Ambiental - Outras Taxas de Controle e Fiscalização Ambiental - Principal	696.856,00	696.855,72	0,00	0,28
1121991 - Outras Taxas pelo Exercício do Poder de Polícia	138.806,00	510.837,59	372.031,59	0,00
11219911 - Outras Taxas pelo Exercício do Poder de Polícia	138.806,00	510.837,59	372.031,59	0,00
1121991101 - Outras Taxas pelo Exercício do Poder de Polícia - Principal	138.806,00	510.837,59	372.031,59	0,00
1122011 - Taxas pela Prestação de Serviços	90.000,00	40.000,71	0,00	49.999,29
11220111 - Taxas pela Prestação de Serviços - Principal	90.000,00	40.000,71	0,00	49.999,29
1122011106 - Taxas pela Prestação de Serviços - Outras Taxas pela Prestação de Serviço - Principal	90.000,00	40.000,71	0,00	49.999,29
12 - Contribuições	0,00	4.654.236,72	4.654.236,72	0,00
121 - Contribuições Sociais	0,00	4.654.236,72	4.654.236,72	0,00
1210991 - Outras Contribuições Sociais	0,00	4.654.236,72	4.654.236,72	0,00
12109911 - Outras Contribuições Sociais - Contribuintes - Precatórios Lei 6410/2003 - Principal	0,00	4.654.236,72	4.654.236,72	0,00
1210991104 - Outras Contribuições Sociais - Outras Contribuições Previdenciárias - Principal	0,00	4.654.236,72	4.654.236,72	0,00
13 - Receita Patrimonial	2.758.730,13	7.097.539,34	4.338.809,21	0,00
131 - Exploração do Patrimônio Imobiliário do Estado	2.242.012,81	2.888.237,24	646.224,43	0,00
1310011 - Aluguéis e Arrendamentos	584.339,70	0,00	0,00	584.339,70
13100111 - Aluguéis e Arrendamentos	584.339,70	0,00	0,00	584.339,70
1310011102 - Aluguéis e Arrendamentos - Imóveis Urbanos - Principal	584.339,70	0,00	0,00	584.339,70
1310012 - Foros, Laudêmio e Tarifas de Ocupação	1.536.821,11	2.443.628,12	906.807,01	0,00
13100121 - Foros, Laudêmio e Tarifas de Ocupação	1.536.821,11	2.443.628,12	906.807,01	0,00
1310012102 - Foros, Laudêmio e Tarifas de Ocupação - Imóveis - Principal	1.536.821,11	2.443.628,12	906.807,01	0,00
1310991 - Outras Receitas Imobiliárias	120.852,00	444.609,12	323.757,12	0,00
13109911 - Outras Receitas Imobiliárias	120.852,00	444.609,12	323.757,12	0,00





GOVERNO DO ESTADO DE ALAGOAS
COMPARATIVO DA RECEITA ORÇADA COM A ARRECADADA
AUTARQUIA

Acumulado até 14/2018

Emitido em: 26-03-2019 13:12
R\$ 1,00

Anexo X, da Lei 4.320/64

ESPECIFICAÇÃO	ORÇADA (\$)	ARRECADADA (\$)	DIFERENÇA (\$)	
			PARA MAIS	PARA MENOS
1310991101 - Outras Receitas Imobiliárias - Principal	120.852,00	444.609,12	323.757,12	0,00
132 - Valores Mobiliários	516.717,32	4.209.201,03	3.692.483,71	0,00
1321001 - Remuneração de Depósitos Bancários	516.717,32	4.209.201,03	3.692.483,71	0,00
13210011 - Remuneração de Depósitos Bancários	516.717,32	4.209.201,03	3.692.483,71	0,00
1321001101 - Remuneração de Depósitos Bancários - Principal	500.000,00	0,00	0,00	500.000,00
1321001102 - Remuneração de Depósitos Bancários - Títulos Públicos - Principal	0,00	0,00	0,00	0,00
1321001103 - Remuneração de Depósitos Bancários - Poupança - Principal	0,00	267.635,53	267.635,53	0,00
1321001104 - Remuneração de Depósitos Bancários - Fundos de Investimento - Principal	16.717,32	2.833.036,97	2.816.319,65	0,00
1321001105 - Remuneração de Depósitos Bancários - CDB - Principal	0,00	1.107.842,78	1.107.842,78	0,00
1321001106 - Remuneração de Depósitos Bancários - Outras Aplicações Financeiras de Liquidez Imediata - Principal	0,00	685,75	685,75	0,00
1321001108 - Remuneração de Depósitos Bancários - Fundos de Investimentos Convênios - Principal	0,00	0,00	0,00	0,00
139 - Demais Receitas Patrimoniais	0,00	101,07	101,07	0,00
1390001 - Demais Receitas Patrimoniais	0,00	101,07	101,07	0,00
13900011 - Demais Receitas Patrimoniais	0,00	101,07	101,07	0,00
1390001104 - Demais Receitas Patrimoniais - Outras	0,00	101,07	101,07	0,00
14 - Receita Agropecuária	133.000,00	0,00	0,00	133.000,00
140 - Receita Agropecuária	133.000,00	0,00	0,00	133.000,00
1400001 - Receita Agropecuária	133.000,00	0,00	0,00	133.000,00
14000011 - Receita Agropecuária - Principal	133.000,00	0,00	0,00	133.000,00
1400001102 - Receita Agropecuária - Chamada Pública das Mulheres - Principal	133.000,00	0,00	0,00	133.000,00
16 - Receita de Serviços	99.383.825,11	134.787.489,64	35.403.664,53	0,00
161 - Serviços Administrativos e Comerciais Gerais	76.078.187,47	111.456.681,19	35.378.493,72	0,00





GOVERNO DO ESTADO DE ALAGOAS
COMPARATIVO DA RECEITA ORÇADA COM A ARRECADADA
AUTARQUIA

Acumulado até 14/2018

Emitido em: 26-03-2019 13:12
R\$ 1,00

Anexo X, da Lei 4.320/64

ESPECIFICAÇÃO	ORÇADA (\$)	ARRECADADA (\$)	DIFERENÇA (\$)	
			PARA MAIS	PARA MENOS
1610011 - Serviços Administrativos e Comerciais Gerais	74.909.239,47	110.418.430,46	35.509.190,99	0,00
1610011 - Serviços Administrativos e Comerciais Gerais	74.909.239,47	98.418.430,46	23.509.190,99	0,00
161001101 - Serviços Administrativos e Comerciais Gerais - 2A Via Carteira Nacional de Habilitacao - Principal	492.933,00	522.192,38	29.259,38	0,00
161001102 - Serviços Administrativos e Comerciais Gerais - Renovacao da Carteira Nacional de Habilitacao - Principal	4.018.883,29	5.859.398,35	1.840.515,06	0,00
161001103 - Serviços Administrativos e Comerciais Gerais - Reg da Cart Nac De Habilitacao de Outra UF - Principal	471.041,89	563.601,37	92.559,48	0,00
161001104 - Serviços Administrativos e Comerciais Gerais - Reg de Cart Nac De Habilitacao de Estrageiro - Principal	7.278,04	7.947,53	669,49	0,00
161001105 - Serviços Administrativos e Comerciais Gerais - Carteira Nacional De Habilitacao Definitiva - Principal	1.136.823,82	885.898,44	0,00	250.925,38
161001106 - Serviços Administrativos e Comerciais Gerais - Reteste por Falta ao Exame Teorico Ou Pratico - Principal	135.650,48	104.519,78	0,00	31.130,70
161001107 - Serviços Administrativos e Comerciais Gerais - Historico de Conductor - Principal	14.681,34	27.588,00	12.906,66	0,00
161001108 - Serviços Administrativos e Comerciais Gerais - Alteracao de Dados Habilitacao - Principal	233.576,63	410.729,75	177.153,12	0,00
161001109 - Serviços Administrativos e Comerciais Gerais - Reabilitacao - Cart Nac de Habilitacao Cassada - Principal	1.261,22	945,00	0,00	316,22
161001110 - Serviços Administrativos e Comerciais Gerais - 1A Habilitacao - Principal	2.702.182,80	2.935.613,74	233.430,94	0,00
161001111 - Serviços Administrativos e Comerciais Gerais - Reteste P/Reprovacao no Exteorico ou Pratico - Principal	1.960.922,69	1.449.166,33	0,00	511.756,36
161001112 - Serviços Administrativos e Comerciais Gerais - Adicao ou Mudanca De Categoria - Principal	496.964,87	536.666,41	39.701,54	0,00
161001113 - Serviços Administrativos e Comerciais Gerais - Reg de CNH de Outra UF C/Adicao Ou Mudde Cat - Principal	37.681,35	29.568,54	0,00	8.112,81





GOVERNO DO ESTADO DE ALAGOAS
COMPARATIVO DA RECEITA ORÇADA COM A ARRECADADA

AUTARQUIA

Acumulado até 14/2018

Emitido em: 26-03-2019 13:12
R\$ 1,00

Anexo X, da Lei 4.320/64

ESPECIFICAÇÃO	ORÇADA (\$)	ARRECADADA (\$)	DIFERENÇA (\$)	
			PARA MAIS	PARA MENOS
1610011114 - Serviços Administrativos e Comerciais Gerais - Reg de CNH De Estrageiro c/Adicao ou Mud Cat - Principal	0,00	140,00	140,00	0,00
1610011115 - Serviços Administrativos e Comerciais Gerais - Adicao e Mudanca de Categoria - Principal	14.619,56	13.713,04	0,00	906,52
1610011116 - Serviços Administrativos e Comerciais Gerais - Regde CNH de Outra UF C/Adicao e Mud de Cat - Principal	3.110,59	1.181,25	0,00	1.929,34
1610011117 - Serviços Administrativos e Comerciais Gerais - Regde CNH de Estrageiro C/Adicao e Mud Cat - Principal	0,00	84.870,63	84.870,63	0,00
1610011118 - Serviços Administrativos e Comerciais Gerais - Emissao de Permissao Internacional P/ Dirigir - Principal	63.289,83	0,00	0,00	63.289,83
1610011119 - Serviços Administrativos e Comerciais Gerais - Reciclagem - Cartnac De Habilitacao Suspensa - Principal	27.422,05	47.245,02	19.822,97	0,00
1610011120 - Serviços Administrativos e Comerciais Gerais - Encaminhamento Para Junta Medica-Principal	280,27	0,00	0,00	280,27
1610011122 - Serviços Administrativos e Comerciais Gerais - Avaliacao De Junta Medica - Principal	389.530,48	0,00	0,00	389.530,48
1610011123 - Serviços Administrativos e Comerciais Gerais - Avaliacao De Junta Psicologica - Principal	234.101,49	2.048,94	0,00	232.052,55
1610011124 - Serviços Administrativos e Comerciais Gerais - Permissonado Penalizado - Principal	12.164,75	10.080,00	0,00	2.084,75
1610011125 - Serviços Administrativos e Comerciais Gerais -1A Habilitacao-Proc Expirado-Res 168/2004 - Principal	680.013,26	657.223,15	0,00	22.790,11
1610011126 - Serviços Administrativos e Comerciais Gerais - Credou Renov de Cred de Formacao de Conductor - Principal	5.449,72	15.737,57	10.287,85	0,00
1610011127 - Serviços Administrativos e Comerciais Gerais - Credenc ou Renovacao de Cred de Casa de Placa - Principal	2.680,49	875,00	0,00	1.805,49
1610011128 - Serviços Administrativos e Comerciais Gerais - Credenc ou Renov de Cred de Inst Financeiras - Principal	87.849,54	100.905,00	13.055,46	0,00





GOVERNO DO ESTADO DE ALAGOAS
COMPARATIVO DA RECEITA ORÇADA COM A ARRECADADA

AUTARQUIA

Acumulado até 14/2018

Emitido em: 26-03-2019 13:12
R\$ 1,00

Anexo X, da Lei 4.320/64

ESPECIFICAÇÃO	ORÇADA (\$)	ARRECADADA (\$)	DIFERENÇA (\$)	
			PARA MAIS	PARA MENOS
1610011129 - Serviços Administrativos e Comerciais Gerais - Cred ou Renov de Cred de Instrutor de CFC - Principal	19.171,00	24.058,58	4.887,58	0,00
1610011130 - Serviços Administrativos e Comerciais Gerais - Cred ou Renov de Cred de Diretor de CFC - Principal	6.202,16	9.340,53	3.138,37	0,00
1610011131 - Serviços Administrativos e Comerciais Gerais - Cred ou Renov de Cred de Diretor Geral de CFC - Principal	9.515,70	11.943,66	2.427,96	0,00
1610011132 - Serviços Administrativos e Comerciais Gerais - Credou Renov de Cred de Medico/Clinica/Psico - Principal	10.276,62	18.200,00	7.923,38	0,00
1610011133 - Serviços Administrativos e Comerciais Gerais - Cred/Renov de Cred psicologo de Clinica Med - Principal	11.055,15	16.975,00	5.919,85	0,00
1610011134 - Serviços Administrativos e Comerciais Gerais - Credou Renovde Cred de Clinica Medica/Psico - Principal	9.731,65	16.625,00	6.893,35	0,00
1610011135 - Serviços Administrativos e Comerciais Gerais - 1(Primeiro) Emplacamento - Principal	4.335.291,22	4.483.608,72	148.317,50	0,00
1610011136 - Serviços Administrativos e Comerciais Gerais - 1(Primeiro) Emplacamento Sem Vistoria - Principal	71.228,18	181.540,82	110.312,64	0,00
1610011137 - Serviços Administrativos e Comerciais Gerais - Licenciamento Anual - Principal	35.009.958,92	40.679.475,65	5.669.516,73	0,00
1610011138 - Serviços Administrativos e Comerciais Gerais - Transferencia de Propriedade - Principal	9.745.584,51	12.636.650,85	2.891.066,34	0,00
1610011139 - Serviços Administrativos e Comerciais Gerais - 2A Via de Certif de Rege Licenc de Veiculos - Principal	232.571,45	195.053,81	0,00	37.517,64
1610011140 - Serviços Administrativos e Comerciais Gerais - 2A Via de Certificado de Registro de Veiculos - Principal	647.720,98	848.564,25	200.843,27	0,00
1610011141 - Serviços Administrativos e Comerciais Gerais - Alteracao de Dados - Principal	434.543,83	666.494,15	231.950,32	0,00
1610011143 - Serviços Administrativos e Comerciais Gerais - Escolha de Placa Especial - Principal	80.186,67	93.975,00	13.788,33	0,00
1610011145 - Serviços Administrativos e Comerciais Gerais - 2A Via de Certif de Reg e Licenc de Veiculos - Principal	7.800,89	3.780,00	0,00	4.020,89
1610011146 - Serviços Administrativos e Comerciais Gerais - Baixa do Veiculo - Principal	5.973,90	9.240,00	3.266,10	0,00





GOVERNO DO ESTADO DE ALAGOAS
COMPARATIVO DA RECEITA ORÇADA COM A ARRECADADA
AUTARQUIA

Acumulado até 14/2018

Emitido em: 26-03-2019 13:12
R\$ 1,00

Anexo X, da Lei 4.320/64

ESPECIFICAÇÃO	ORÇADA (\$)	ARRECADADA (\$)	DIFERENÇA (\$)	
			PARA MAIS	PARA MENOS
1610011148 - Serviços Administrativos e Comerciais Gerais - Lacre da Placa - Principal	82.187,52	41.995,20	0,00	40.192,32
1610011149 - Serviços Administrativos e Comerciais Gerais - Levantamento Dados Acidentes - Principal	9.217,82	0,00	0,00	9.217,82
1610011150 - Serviços Administrativos e Comerciais Gerais - Diaria Veiculo Apreendido - Pequeno Porte - Principal	267.741,42	69.099,96	0,00	198.641,46
1610011151 - Serviços Administrativos e Comerciais Gerais - Taxa Reboque Perimetro Urbano - Pequeno Porte - Principal	173.630,47	15.672,09	0,00	157.958,38
1610011152 - Serviços Administrativos e Comerciais Gerais - Taxa Reboque Perimetro Urbano - Grande Porte - Principal	12.099,47	892,50	0,00	11.206,97
1610011153 - Serviços Administrativos e Comerciais Gerais - Taxa Reboque Perimetro Urbano Biciclete Moto - Principal	73.827,52	32.404,05	0,00	41.423,47
1610011154 - Serviços Administrativos e Comerciais Gerais - Diaria Veiculo Apreendido Grande Porte - Principal	48.977,88	21.130,15	0,00	27.847,73
1610011155 - Serviços Administrativos e Comerciais Gerais - Diaria Veiculo Apreendido Bicicleta e Moto - Principal	155.913,78	300.252,91	144.339,13	0,00
1610011156 - Serviços Administrativos e Comerciais Gerais - Autorizacao Placa Experiencia Teste Drive - Principal	0,00	980,00	980,00	0,00
1610011157 - Serviços Administrativos e Comerciais Gerais - Bloqueio Administrativo de Veiculos - Principal	55.109,33	47.155,43	0,00	7.953,90
1610011158 - Serviços Administrativos e Comerciais Gerais - Vistoria de Veiculo Externa - Principal	5.742,02	27.128,10	21.386,08	0,00
1610011159 - Serviços Administrativos e Comerciais Gerais - Vistoria de Veiculo no Detran - Principal	6.097.580,13	8.610.203,72	2.512.623,59	0,00
1610011161 - Serviços Administrativos e Comerciais Gerais - Extrato de Dados Para Seguro - Principal	5.312,40	1.600.914,15	1.595.601,75	0,00
1610011162 - Serviços Administrativos e Comerciais Gerais - Financiamento de Veiculo - Principal	1.161.092,40	31.710,00	0,00	1.129.382,40
1610011163 - Serviços Administrativos e Comerciais Gerais - Vistoria Lacrada - Principal	42.823,34	553,98	0,00	42.269,36
1610011164 - Serviços Administrativos e Comerciais Gerais - Emissao de Transito Livre - Principal	77,85	26.200,00	26.122,15	0,00





GOVERNO DO ESTADO DE ALAGOAS
COMPARATIVO DA RECEITA ORÇADA COM A ARRECADADA
AUTARQUIA

Acumulado até 14/2018

Emitido em: 26-03-2019 13:12
R\$ 1,00

Anexo X, da Lei 4.320/64

ESPECIFICAÇÃO	ORÇADA (\$)	ARRECADADA (\$)	DIFERENÇA (\$)	
			PARA MAIS	PARA MENOS
1610011165 - Serviços Administrativos e Comerciais Gerais - Cancelamento de Gravame - Principal	22.858,78	0,00	0,00	22.858,78
1610011166 - Serviços Administrativos e Comerciais Gerais - Custeio Cobr.infr.p/Munic. c/Frota ate 150000V - Principal	574.368,98	237.456,97	0,00	336.912,01
1610011167 - Serviços Administrativos e Comerciais Gerais - Custeio Cobr.infr.p/Munic. c/Frota sup. 150000V - Principal	1.027.079,40	8.544.431,74	7.517.352,34	0,00
1610011168 - Serviços Administrativos e Comerciais Gerais - Cust. Cobr.nai E Nip P/Munic. frota Ate 150000V - Principal	0,00	299.007,85	299.007,85	0,00
1610011169 - Serviços Administrativos e Comerciais Gerais - Custobrnai E Nip P/Municfrota Sup150000V - Principal	0,00	199.367,20	199.367,20	0,00
1610011170 - Serviços Administrativos e Comerciais Gerais - Transf. de Propriedade Para Conces. credenciada - Principal	91.670,10	0,00	0,00	91.670,10
1610011171 - Serviços Administrativos e Comerciais Gerais - Taxa Deslocamento P/ Vistoria ate 30 Veiculos - Principal	6.189,30	0,00	0,00	6.189,30
1610011172 - Serviços Administrativos e Comerciais Gerais - Credenciamento De Despachante - Principal	0,00	3.937,50	3.937,50	0,00
1610011173 - Serviços Administrativos e Comerciais Gerais - Credenciamento De Concessionaria - Principal	1.481,91	0,00	0,00	1.481,91
1610011174 - Serviços Administrativos e Comerciais Gerais - Custeio Para Delegacao de Competencia - Principal	0,00	9.872,81	9.872,81	0,00
1610011175 - Serviços Administrativos e Comerciais Gerais - Outros Servicos - Principal	21.019,54	78.853,39	57.833,85	0,00
1610011176 - Serviços Administrativos e Comerciais Gerais - Taxa De Deposito - Veiculo-Automot/Similares - Principal	13.860,00	18.930,77	5.070,77	0,00
1610011177 - Serviços Administrativos e Comerciais Gerais - Taxa De Deposito De Veiculo - Bicicleta/Moto - Principal	14.573,30	16.753,62	2.180,32	0,00
1610011178 - Serviços Administrativos e Comerciais Gerais - Taxa de Deposito de Veiculo-Caminhao/Onibus - Principal	1.895,60	1.017,92	0,00	877,68





GOVERNO DO ESTADO DE ALAGOAS
COMPARATIVO DA RECEITA ORÇADA COM A ARRECADADA
AUTARQUIA

Acumulado até 14/2018

Emitido em: 26-03-2019 13:12
R\$ 1,00

Anexo X, da Lei 4.320/64

ESPECIFICAÇÃO	ORÇADA (\$)	ARRECADADA (\$)	DIFERENÇA (\$)	
			PARA MAIS	PARA MENOS
1610011179 - Serviços Administrativos e Comerciais Gerais - Vistoria de Veiculo - Principal	89.912,00	63.632,45	0,00	26.279,55
1610011180 - Serviços Administrativos e Comerciais Gerais - Taxa de Terminal Rodoviario - Principal	11.410,00	5.610,47	0,00	5.799,53
1610011181 - Serviços Administrativos e Comerciais Gerais - Emissao de Nada Consta - Principal	700,00	0,00	0,00	700,00
1610011182 - Serviços Administrativos e Comerciais Gerais - Boletim de Ocorrência/Pericia - Principal	700,00	90,72	0,00	609,28
1610011183 - Serviços Administrativos e Comerciais Gerais - Faixa de Dominio - Analise - Principal	9.261,00	769,59	0,00	8.491,41
1610011184 - Serviços Administrativos e Comerciais Gerais - Faixa do Dominio - Vistoria - Principal	4.509,00	0,00	0,00	4.509,00
1610011185 - Serviços Administrativos e Comerciais Gerais - Renovacao de Licenciamento - Principal	2.795,10	1.653,75	0,00	1.141,35
1610011186 - Serviços Administrativos e Comerciais Gerais - Cessao De Uso Remunerado/Box - Principal	700,00	420,00	0,00	280,00
1610011187 - Serviços Administrativos e Comerciais Gerais - OUTROS SERVIÇOS DETRAN - Principal	1.455,83	420,00	0,00	1.035,83
1610011188 - Serviços Administrativos e Comerciais Gerais - Serviços de Comercialização de Livros, Periódicos, Materiais Escolares e Publicidade - Principal	3.052,00	2.845,54	0,00	206,46
1610011191 - Serviços Administrativos e Comerciais Gerais - Serviços de Consultoria, Assistência Técnica e Análise de Projetos - Principal	864.688,00	864.688,22	0,22	0,00
1610011192 - Serviços Administrativos e Comerciais Gerais - Serviços Administrativos do RPPS - Principal	0,00	3.000.000,00	3.000.000,00	0,00
1610011193 - Serviços Administrativos e Comerciais Gerais - Taxa de Expediente - Principal	0,00	828,87	828,87	0,00
1610011195 - Serviços Administrativos e Comerciais Gerais - Serviços de Geoprocessamento - Principal	2.520,00	0,00	0,00	2.520,00
1610011198 - Serviços Administrativos e Comerciais Gerais - Receita de Apoio Cultural - Principal	84.000,00	78.167,60	0,00	5.832,40
16100112 - Serviços Administrativos e Comerciais Gerais - Multas e Juros	0,00	12.000.000,00	12.000.000,00	0,00
1610011292 - Serviços Administrativos e Comerciais Gerais - Serviços Administrativos do RPPS - Multas e Juros	0,00	12.000.000,00	12.000.000,00	0,00
1610021 - Inscrição em Concursos e Processos Seletivos	776.448,00	638.301,74	0,00	138.146,26
16100211 - Inscrição em Concursos e Processos Seletivos - Inscrição em Concursos Públicos - Principal	776.448,00	638.301,74	0,00	138.146,26





GOVERNO DO ESTADO DE ALAGOAS
COMPARATIVO DA RECEITA ORÇADA COM A ARRECADADA
AUTARQUIA

Acumulado até 14/2018

Emitido em: 26-03-2019 13:12
R\$ 1,00

Anexo X, da Lei 4.320/64

ESPECIFICAÇÃO	ORÇADA (\$)	ARRECADADA (\$)	DIFERENÇA (\$)	
			PARA MAIS	PARA MENOS
1610021101 - Inscrição em Concursos e Processos Seletivos - Taxa de Inscrição - Principal	773.438,00	592.060,00	0,00	181.378,00
1610021102 - Inscrição em Concursos e Processos Seletivos - Serviços de Inscrições em Concurso Público - Principal	3.010,00	46.241,74	43.231,74	0,00
1610031 - Serviços de Registro, Certificação e Fiscalização	392.500,00	362.607,38	0,00	29.892,62
16100311 - Serviços de Registro, Certificação e Fiscalização	392.500,00	362.607,38	0,00	29.892,62
1610031101 - Serviços de Registro, Certificação e Fiscalização - Expedição de Certificados - Principal	332.500,00	362.425,00	29.925,00	0,00
1610031102 - Serviços de Registro, Certificação e Fiscalização - Serviços de Inspeção e Fiscalização SCAM - Principal	60.000,00	0,00	0,00	60.000,00
1610031103 - Serviços de Registro, Certificação e Fiscalização - Certificação de Produtos e Serviços - Principal	0,00	182,38	182,38	0,00
1610041 - Serviços de Informação e Tecnologia	0,00	37.341,61	37.341,61	0,00
16100411 - Serviços de Informação e Tecnologia	0,00	37.341,61	37.341,61	0,00
1610041101 - Serviços de Informação e Tecnologia - Processamento de Dados - Principal	0,00	37.341,61	37.341,61	0,00
163 - Serviços e Atividades Referentes à Saúde	23.210.637,64	23.193.395,77	0,00	17.241,87
1630011 - Serviços de Atendimento à Saúde	23.210.637,64	23.193.395,77	0,00	17.241,87
16300111 - Serviços de Atendimento à Saúde - Principal	23.210.637,64	23.193.395,77	0,00	17.241,87
1630011117 - Serviços de Atendimento à Saúde - Outros	23.210.637,64	23.193.395,77	0,00	17.241,87
169 - Outros Serviços	95.000,00	137.412,68	42.412,68	0,00
1690991 - Outros Serviços	95.000,00	137.412,68	42.412,68	0,00
16909911 - Outros Serviços - Principal	95.000,00	137.412,68	42.412,68	0,00
1690991101 - Serviços Administrativos e Comerciais Gerais - Outros Serviços Administrativos - Principal	60.000,00	983,85	0,00	59.016,15
1690991104 - Serviços Administrativos e Comerciais Gerais - Serviço de Venda de Editais - Principal	0,00	70,00	70,00	0,00
1690991105 - Outros Serviços - Emolumentos e Custas Processuais Administrativas - Principal	35.000,00	0,00	0,00	35.000,00





GOVERNO DO ESTADO DE ALAGOAS
COMPARATIVO DA RECEITA ORÇADA COM A ARRECADADA
AUTARQUIA

Acumulado até 14/2018

Emitido em: 26-03-2019 13:12
R\$ 1,00

Anexo X, da Lei 4.320/64

ESPECIFICAÇÃO	ORÇADA (\$)	ARRECADADA (\$)	DIFERENÇA (\$)	
			PARA MAIS	PARA MENOS
1690991106 - Outros Serviços - Receita de Serviços Técnicos - Principal	0,00	97.708,43	97.708,43	0,00
1690991110 - Outros Serviços - DAR Amarelinha - Principal	0,00	1.365,00	1.365,00	0,00
1690991111 - Outros Serviços - DAR Amarelinha - Principal	0,00	62,41	62,41	0,00
1690991125 - Outros Serviços - Faixa de Domínio Vistoria e Análise - Principal	0,00	34.597,99	34.597,99	0,00
1690991140 - Outros Serviços - Credenciamento ou Renovação de Credenciamento Diversos Área de Habilitação CNH - Principal	0,00	2.625,00	2.625,00	0,00
17 - Transferências Correntes	22.942.493,06	8.815.627,65	0,00	14.126.865,41
171 - Transferências da União e de suas Entidades	14.354.779,96	5.532.475,00	0,00	8.822.304,96
1718102 - Transferências de Convênios da União Destinadas a Programas de Educação	1.593.342,75	0,00	0,00	1.593.342,75
17181021 - Transferências de Convênios da União Destinadas a Programas de Educação	1.593.342,75	0,00	0,00	1.593.342,75
1718102101 - Transferências de Convênios da União Destinadas a Programas de Educação - Principal	1.593.342,75	0,00	0,00	1.593.342,75
1718109 - Outras Transferências de Convênios da União	12.761.437,21	5.532.475,00	0,00	7.228.962,21
17181091 - Outras Transferências de Convênios da União	12.761.437,21	5.532.475,00	0,00	7.228.962,21
1718109101 - Outras Transferências de Convênios da União - Principal	12.761.437,21	5.532.475,00	0,00	7.228.962,21
173 - Transferências dos Municípios e de suas Entidades	398.335,69	105.398,50	0,00	292.937,19
1738102 - Transferências de Convênio dos Municípios destinadas a Programas de Educação	398.335,69	0,00	0,00	398.335,69
17381021 - Transferências de Convênio dos Municípios destinadas a Programas de Educação	398.335,69	0,00	0,00	398.335,69
1738102101 - Transferências de Convênio dos Municípios destinadas a Programas de Educação - Principal	398.335,69	0,00	0,00	398.335,69
1738109 - Outras Transferências de Convênios dos Municípios	0,00	105.398,50	105.398,50	0,00
17381091 - Outras Transferências de Convênios dos Municípios	0,00	105.398,50	105.398,50	0,00
1738109101 - Outras Transferências de Convênios dos Municípios - Principal	0,00	105.398,50	105.398,50	0,00
174 - Transferências de Instituições Privadas	8.189.377,41	3.177.754,15	0,00	5.011.623,26





GOVERNO DO ESTADO DE ALAGOAS
COMPARATIVO DA RECEITA ORÇADA COM A ARRECADADA

AUTARQUIA

Acumulado até 14/2018

Emitido em: 26-03-2019 13:12
R\$ 1,00

Anexo X, da Lei 4.320/64

ESPECIFICAÇÃO	ORÇADA (\$)	ARRECADADA (\$)	DIFERENÇA (\$)	
			PARA MAIS	PARA MENOS
1740001 - Transferências de Instituições Privadas	7.543.367,44	2.189.088,38	0,00	5.354.279,06
17400011 - Transferências de Instituições Privadas - Principal	7.543.367,44	2.189.088,38	0,00	5.354.279,06
1740001101 - Transferências de Instituições Privadas - Sem Fins Lucrativos - Principal	554.078,47	767.445,24	213.366,77	0,00
1740001102 - Transferências de Instituições Privadas - Com Fins Lucrativos - Principal	6.989.288,97	1.421.643,14	0,00	5.567.645,83
1748101 - Transferência de Convênios de Instituições Privadas	646.009,97	988.665,77	342.655,80	0,00
17481011 - Transferência de Convênios de Instituições Privadas - Principal	646.009,97	988.665,77	342.655,80	0,00
1748101101 - Transferência de Convênios de Instituições Privadas - Sem Fins Lucrativos - Principal	477.933,00	817.075,67	339.142,67	0,00
1748101102 - Transferência de Convênios de Instituições Privadas - Com Fins Lucrativos - Principal	168.076,97	171.590,10	3.513,13	0,00
19 - Outras Receitas Correntes	19.224.859,22	10.046.623,90	0,00	9.178.235,32
191 - Multas Administrativas, Contratuais e Judiciais	18.020.016,90	9.183.359,90	0,00	8.836.657,00
1910011 - Multas Previstas em Legislação Específica	17.157.944,92	8.269.625,31	0,00	8.888.319,61
19100111 - Multas Previstas em Legislação Específica - Principal	17.157.944,92	8.269.625,31	0,00	8.888.319,61
1910011103 - Multas Previstas em Legislação Específica - Multas de Radar - Principal	0,00	145.457,32	145.457,32	0,00
1910011104 - Multas Previstas em Legislação Específica - Outras Multas de Trânsito - Principal	47.586,00	0,00	0,00	47.586,00
1910011105 - Multas Previstas em Legislação Específica - Multas de Trânsito - Principal	17.010.358,92	7.959.662,11	0,00	9.050.696,81
1910011110 - Multas Previstas em Legislação Específica - Multa p/Atraso Prestacao Contas Adiantamento - Principal	0,00	2.333,43	2.333,43	0,00
1910011119 - Multas Previstas em Legislação Específica - Outras Multas e Juros de Mora - Principal	100.000,00	162.172,45	62.172,45	0,00
1910061 - Multas Administrativas por Danos Ambientais	696.071,98	887.512,11	191.440,13	0,00
19100611 - Multas Administrativas por Danos Ambientais	696.071,98	887.512,11	191.440,13	0,00
1910061101 - Multas Administrativas por Danos Ambientais - Principal	696.071,98	887.512,11	191.440,13	0,00
1910091 - Multas e Juros Previstos em Contratos	166.000,00	26.222,48	0,00	139.777,52
19100911 - Multas e Juros Previstos em Contratos	166.000,00	26.222,48	0,00	139.777,52





GOVERNO DO ESTADO DE ALAGOAS
COMPARATIVO DA RECEITA ORÇADA COM A ARRECADADA
AUTARQUIA

Acumulado até 14/2018

Emitido em: 26-03-2019 13:12
R\$ 1,00

Anexo X, da Lei 4.320/64

ESPECIFICAÇÃO	ORÇADA (\$)	ARRECADADA (\$)	DIFERENÇA (\$)	
			PARA MAIS	PARA MENOS
1910091101 - Multas e Juros Previstos em Contratos - Principal	166.000,00	26.222,48	0,00	139.777,52
192 - Indenizações, Restituições e Ressarcimentos	1.204.142,32	585.066,39	0,00	619.075,93
1922061 - Restituição de Despesas de Exercícios Anteriores	245,96	560.525,59	560.279,63	0,00
19220611 - Restituição de Despesas de Exercícios Anteriores	245,96	560.525,59	560.279,63	0,00
1922061101 - Restituição de Despesas de Exercícios Anteriores - Principal	245,96	560.525,59	560.279,63	0,00
1922991 - Outras Restituições	6.088,56	24.540,80	18.452,24	0,00
19229911 - Outras Restituições - Principal	6.088,56	24.540,80	18.452,24	0,00
1922991101 - Outras Restituições - Principal	6.088,56	24.540,80	18.452,24	0,00
1923021 - Ressarcimento de Custos	1.197.807,80	0,00	0,00	1.197.807,80
19230211 - Ressarcimento de Custos	1.197.807,80	0,00	0,00	1.197.807,80
1923021101 - Ressarcimento de Custos - Principal	1.197.807,80	0,00	0,00	1.197.807,80
193 - Bens, Direitos e Valores Incorporados ao Patrimônio Público	700,00	0,00	0,00	700,00
1930021 - Alienação de Bens e Mercadorias Apreendidos	700,00	0,00	0,00	700,00
19300211 - Alienação de Bens e Mercadorias Apreendidos - Principal	700,00	0,00	0,00	700,00
1930021102 - Alienação de Bens e Mercadorias Apreendidos - Alienação de Bens Apreendidos - Principal	700,00	0,00	0,00	700,00
199 - Demais Receitas Correntes	0,00	278.197,61	278.197,61	0,00
1990991 - Outras Receitas - Primárias	0,00	278.197,61	278.197,61	0,00
19909911 - Outras Receitas - Primárias - Principal	0,00	278.197,61	278.197,61	0,00
1990991106 - Outras Receitas - Primárias - Principal	0,00	278.197,61	278.197,61	0,00
2 - Receitas de Capital	17.499.346,84	1.690,73	0,00	17.497.656,11
22 - Alienação de Bens	1.708,84	1.690,73	0,00	18,11
221 - Alienação de Bens Móveis	1.708,84	1.690,73	0,00	18,11





GOVERNO DO ESTADO DE ALAGOAS
COMPARATIVO DA RECEITA ORÇADA COM A ARRECADADA

AUTARQUIA

Acumulado até 14/2018

Emitido em: 26-03-2019 13:12
R\$ 1,00

Anexo X, da Lei 4.320/64

ESPECIFICAÇÃO	ORÇADA (\$)	ARRECADADA (\$)	DIFERENÇA (\$)	
			PARA MAIS	PARA MENOS
2213001 - Alienação de Bens Móveis e Semoventes	1.708,84	1.690,73	0,00	18,11
22130011 - Alienação de Bens Móveis e Semoventes	1.708,84	1.690,73	0,00	18,11
2213001103 - Alienação de Bens Móveis e Semoventes - Alienação de Outros Bens Móveis - Principal	1.708,84	1.690,73	0,00	18,11
24 - Transferências de Capital	17.497.638,00	0,00	0,00	17.497.638,00
241 - Transferências da União e de suas Entidades	17.497.638,00	0,00	0,00	17.497.638,00
2418109 - Outras Transferências de Convênios da União	17.497.638,00	0,00	0,00	17.497.638,00
24181091 - Outras Transferências de Convênios da União	17.497.638,00	0,00	0,00	17.497.638,00
2418109101 - Outras Transferências de Convênios da União - Principal	17.497.638,00	0,00	0,00	17.497.638,00
7 - Receita Intraorçamentária Correntes	49.458.492,66	20.747.729,54	0,00	28.710.763,12
76 - Receita Intraorçamentária - Receita de Serviços	31.386.492,66	18.390.585,64	0,00	12.995.907,02
761 - Receita Intraorçamentária - Serviços Administrativos e Comerciais Gerais	13.147.757,16	15.741.105,09	2.593.347,93	0,00
7610011 - Receita Intraorçamentária - Serviços Administrativos e Comerciais Gerais	0,00	1.502.206,13	1.502.206,13	0,00
76100111 - Receita de Serviços - Intraorçamentária	0,00	1.502.206,13	1.502.206,13	0,00
7610011101 - Receita Intraorçamentária - Serviços Administrativos e Comerciais Gerais - Principal	0,00	1.502.206,13	1.502.206,13	0,00
7610031 - Serviços de Registro, Certificação e Fiscalização	60.000,00	0,00	0,00	60.000,00
76100311 - Receita Intraorçamentária - Serviços de Registro, Certificação e Fiscalização - Principal	60.000,00	0,00	0,00	60.000,00
7610031101 - Receita de Serviços - Intraorçamentária - Serviços de Registro, Certificação e Fiscalização - Principal	60.000,00	0,00	0,00	60.000,00
7610041 - Receita Intraorçamentária - Serviços de Informação e Tecnologia	13.087.757,16	14.238.898,96	1.151.141,80	0,00
76100411 - Receita Intraorçamentária - Serviços de Informação e Tecnologia - Principal	13.087.757,16	14.238.898,96	1.151.141,80	0,00
7610041101 - Receita Intraorçamentária - Serviços de Informação e Tecnologia - Serviços de Processamento de Dados - Principal	8.087.757,16	14.238.898,96	6.151.141,80	0,00
7610041102 - Receita Intraorçamentária - Serviços de Informação e Tecnologia - Principal	5.000.000,00	0,00	0,00	5.000.000,00





GOVERNO DO ESTADO DE ALAGOAS
COMPARATIVO DA RECEITA ORÇADA COM A ARRECADADA
AUTARQUIA

Acumulado até 14/2018

Emitido em: 26-03-2019 13:12
R\$ 1,00

Anexo X, da Lei 4.320/64

ESPECIFICAÇÃO	ORÇADA (\$)	ARRECADADA (\$)	DIFERENÇA (\$)	
			PARA MAIS	PARA MENOS
763 - Receita Intraorçamentária - Serviços e Atividades Referentes à Saúde	1.278.735,50	1.149.480,55	0,00	129.254,95
7630011 - Receita Intraorçamentária - Serviços de Atendimento à Saúde	1.278.735,50	1.149.480,55	0,00	129.254,95
76300111 - Receita Intraorçamentária - Serviços de Atendimento à Saúde - Principal	1.278.735,50	1.149.480,55	0,00	129.254,95
7630011102 - Receita Intraorçamentária - Serviços de Atendimento à Saúde - Outros Serviços-Principal	1.278.735,50	1.149.480,55	0,00	129.254,95
769 - Receita Intraorçamentária - Outros Serviços	16.960.000,00	1.500.000,00	0,00	15.460.000,00
7690991 - Receita Intraorçamentária - Outros Serviços	16.960.000,00	1.500.000,00	0,00	15.460.000,00
76909911 - Receita Intraorçamentária - Outros Serviços - Principal	16.960.000,00	1.500.000,00	0,00	15.460.000,00
7690991101 - Receita de Serviços - Intraorçamentária - Outros Serviços - Principal	16.960.000,00	1.500.000,00	0,00	15.460.000,00
77 - Receita Intraorçamentária - Transferências Correntes	19.000,00	0,00	0,00	19.000,00
772 - Transferências dos Estados e do Distrito Federal e de suas Entidades	19.000,00	0,00	0,00	19.000,00
7728109 - Receita Intraorçamentária - Outras Transferências de Convênio dos Estados	19.000,00	0,00	0,00	19.000,00
77281091 - Receita Intraorçamentária - Outras Transferências de Convênio dos Estados - Principal	19.000,00	0,00	0,00	19.000,00
7728109101 - Receita Intraorçamentária - Outras Transferências de Convênio dos Estados - Principal	19.000,00	0,00	0,00	19.000,00
79 - Receita Intraorçamentária - Outras Receitas Correntes	18.053.000,00	2.357.143,90	0,00	15.695.856,10
792 - Receita Intraorçamentária - Indenizações, Restituições e Ressarcimentos	0,00	2.357.143,90	2.357.143,90	0,00
7922991 - Receita Intraorçamentária - Outras Restituições	0,00	2.357.143,90	2.357.143,90	0,00
79229911 - Outras Restituições - Convênios - Principal	0,00	2.357.143,90	2.357.143,90	0,00
7922991101 - Outras Restituições - Restituições de Convênios - Principal	0,00	2.357.143,90	2.357.143,90	0,00
799 - Receita Intraorçamentária - Demais Receitas Correntes	18.053.000,00	0,00	0,00	18.053.000,00
7990991 - Receita Intraorçamentária - Outras Receitas - Primárias	18.053.000,00	0,00	0,00	18.053.000,00
79909911 - Receita Intraorçamentária - Outras Receitas - Primárias - Principal	18.053.000,00	0,00	0,00	18.053.000,00
7990991101 - Receita Intraorçamentária - Outras Receitas - Primárias - Principal	18.053.000,00	0,00	0,00	18.053.000,00





GOVERNO DO ESTADO DE ALAGOAS
COMPARATIVO DA RECEITA ORÇADA COM A ARRECADADA

AUTARQUIA

Acumulado até 14/2018

Emitido em: 26-03-2019 13:12
R\$ 1,00

Anexo X, da Lei 4.320/64

ESPECIFICAÇÃO	ORÇADA (\$)	ARRECADADA (\$)	DIFERENÇA (\$)	
			PARA MAIS	PARA MENOS
1 - Receitas Correntes	0,00	-61.516,91	0,00	61.516,91
16 - Receita de Serviços	0,00	-61.516,91	0,00	61.516,91
161 - Serviços Administrativos e Comerciais Gerais	0,00	-61.516,91	0,00	61.516,91
1610011 - Serviços Administrativos e Comerciais Gerais	0,00	-61.516,91	0,00	61.516,91
16100111 - Serviços Administrativos e Comerciais Gerais	0,00	-61.516,91	0,00	61.516,91
1610011101 - Serviços Administrativos e Comerciais Gerais - 2A Via Carteira Nacional de Habilitacao - Principal	0,00	-230,00	0,00	230,00
1610011102 - Serviços Administrativos e Comerciais Gerais - Renovacao da Carteira Nacional de Habilitacao - Principal	0,00	-3.228,65	0,00	3.228,65
1610011106 - Serviços Administrativos e Comerciais Gerais - Reteste por Falta ao Exame Teorico Ou Pratico - Principal	0,00	-400,19	0,00	400,19
1610011108 - Serviços Administrativos e Comerciais Gerais - Alteracao de Dados Habilitacao - Principal	0,00	-215,00	0,00	215,00
1610011110 - Serviços Administrativos e Comerciais Gerais - 1A Habilitacao - Principal	0,00	-1.713,05	0,00	1.713,05
1610011111 - Serviços Administrativos e Comerciais Gerais - Reteste P/Reprovacao no Exteorico ou Pratico - Principal	0,00	-5.106,84	0,00	5.106,84
1610011112 - Serviços Administrativos e Comerciais Gerais - Adicao ou Mudanca De Categoria - Principal	0,00	-242,45	0,00	242,45
1610011123 - Serviços Administrativos e Comerciais Gerais - Avaliacao De Junta Psicologica - Principal	0,00	-121,45	0,00	121,45
1610011125 - Serviços Administrativos e Comerciais Gerais - 1A Habilitacao-Proc Expirado-Res 168/2004 - Principal	0,00	-364,74	0,00	364,74
1610011129 - Serviços Administrativos e Comerciais Gerais - Cred ou Renov de Cred de Instrutor de CFC - Principal	0,00	-48,58	0,00	48,58
1610011130 - Serviços Administrativos e Comerciais Gerais - Cred ou Renov de Cred de Diretor de CFC - Principal	0,00	-510,09	0,00	510,09





GOVERNO DO ESTADO DE ALAGOAS
COMPARATIVO DA RECEITA ORÇADA COM A ARRECADADA

AUTARQUIA

Acumulado até 14/2018

Emitido em: 26-03-2019 13:12
R\$ 1,00

Anexo X, da Lei 4.320/64

ESPECIFICAÇÃO	ORÇADA (\$)	ARRECADADA (\$)	DIFERENÇA (\$)	
			PARA MAIS	PARA MENOS
1610011131 - Serviços Administrativos e Comerciais Gerais - Cred ou Renov de Cred de Diretor Geral de CFC - Principal	0,00	-437,22	0,00	437,22
1610011135 - Serviços Administrativos e Comerciais Gerais - 1(Primeiro) Emplicamento - Principal	0,00	-456,18	0,00	456,18
1610011137 - Serviços Administrativos e Comerciais Gerais - Licenciamento Anual - Principal	0,00	-8.024,53	0,00	8.024,53
1610011138 - Serviços Administrativos e Comerciais Gerais - Transferencia de Propriedade - Principal	0,00	-8.768,92	0,00	8.768,92
1610011139 - Serviços Administrativos e Comerciais Gerais - 2A Via de Certif de Rege Licenc de Veiculos - Principal	0,00	-8.582,50	0,00	8.582,50
1610011140 - Serviços Administrativos e Comerciais Gerais - 2A Via de Certificado de Registro de Veiculos - Principal	0,00	-6.275,62	0,00	6.275,62
1610011141 - Serviços Administrativos e Comerciais Gerais - Alteracao de Dados - Principal	0,00	-395,03	0,00	395,03
1610011157 - Serviços Administrativos e Comerciais Gerais - Bloqueio Administrativo de Veiculos - Principal	0,00	-108,43	0,00	108,43
1610011158 - Serviços Administrativos e Comerciais Gerais - Vistoria de Veiculo Externa - Principal	0,00	-3.160,24	0,00	3.160,24
1610011159 - Serviços Administrativos e Comerciais Gerais - Vistoria de Veiculo no Detran - Principal	0,00	-5.203,74	0,00	5.203,74
1610011161 - Serviços Administrativos e Comerciais Gerais - Extrato de Dados Para Seguro - Principal	0,00	-347,75	0,00	347,75
1610011163 - Serviços Administrativos e Comerciais Gerais - Vistoria Lacrada - Principal	0,00	-291,48	0,00	291,48
1610011164 - Serviços Administrativos e Comerciais Gerais - Emissao de Transito Livre - Principal	0,00	-125,00	0,00	125,00
1610011167 - Serviços Administrativos e Comerciais Gerais - Custeio Cobr.infr.p/Munic. c/Frota sup. 150000V - Principal	0,00	-7.134,94	0,00	7.134,94
1610011174 - Serviços Administrativos e Comerciais Gerais - Custeio Para Delegacao de Competencia - Principal	0,00	-24,29	0,00	24,29
17 - Transferências Correntes	0,00	0,00	0,00	0,00
171 - Transferências da União e de suas Entidades	0,00	0,00	0,00	0,00
1718017 - Cota-Parte da Contribuição de Intervenção no Domínio Econômico	0,00	0,00	0,00	0,00
17180171 - Cota-Parte da Contribuição de Intervenção no Domínio Econômico - Principal	0,00	0,00	0,00	0,00





GOVERNO DO ESTADO DE ALAGOAS
COMPARATIVO DA RECEITA ORÇADA COM A ARRECADADA
AUTARQUIA

Acumulado até 14/2018

Emitido em: 26-03-2019 13:12
R\$ 1,00

Anexo X, da Lei 4.320/64

ESPECIFICAÇÃO	ORÇADA (\$)	ARRECADADA (\$)	DIFERENÇA (\$)	
			PARA MAIS	PARA MENOS
1718017101 - Cota-Parte da Contribuição de Intervenção no Domínio Econômico - CIDE - Principal	0,00	0,00	0,00	0,00
SUBTOTAL DA RECEITA	220.490.731,62	195.653.361,36	0,00	24.837.370,26
SUBTOTAL DAS DEDUÇÕES	0,00	-61.516,91	0,00	61.516,91
TOTAL GERAL	220.490.731,62	195.591.844,45	0,00	24.898.887,17

FONTE: Siate-AL / SEFAZ-AL



GOVERNO DO ESTADO DE ALAGOAS
COMPARATIVO DA DESPESA AUTORIZADA COM A REALIZADA
AUTARQUIA

Acumulado até 14/2018

Emitido em: 26-03-2019 13:13
R\$ 1,00

Anexo XI, da Lei 4.320/64

CATEGORIA/GRUPO DE DESPESA/MODALIDADE/NATUREZA	CRÉDITOS ORÇAMENTÁRIOS E SUPLEMENTARES	CRÉDITOS ESPECIAIS E EXTRAORDINÁRIOS	TOTAL	REALIZADA	DIFERENÇA
01000 - ASSEMBLÉIA LEGISLATIVA ESTADUAL E ÓRGÃOS AUXILIARES DO PODER LEGISLATIVO					
DESPESAS CORRENTES					
PESSOAL E ENCARGOS SOCIAIS	0,00	0,00	0,00	0,00	0,00
JUROS E ENCARGOS DA DÍVIDA	0,00	0,00	0,00	0,00	0,00
OUTRAS DESPESAS CORRENTES	317.500,00	0,00	317.500,00	64.906,80	252.593,20
TOTAL DESPESAS CORRENTES	317.500,00	0,00	317.500,00	64.906,80	252.593,20
DESPESAS DE CAPITAL					
INVESTIMENTOS	100.500,00	0,00	100.500,00	0,00	100.500,00
INVERSÕES FINANCEIRAS	0,00	0,00	0,00	0,00	0,00
AMORTIZAÇÃO DA DÍVIDA	0,00	0,00	0,00	0,00	0,00
TOTAL DESPESAS DE CAPITAL	100.500,00	0,00	100.500,00	0,00	100.500,00
RESERVA DE CONTINGÊNCIA					
TOTAL RESERVA DE CONTINGÊNCIA	0,00	0,00	0,00	0,00	0,00
TOTAL DO ÓRGÃO	418.000,00	0,00	418.000,00	64.906,80	353.093,20
11000 - GOVERNADORIA					
DESPESAS CORRENTES					
PESSOAL E ENCARGOS SOCIAIS	1.142.984,00	0,00	1.142.984,00	925.222,37	217.761,63
JUROS E ENCARGOS DA DÍVIDA	0,00	0,00	0,00	0,00	0,00
OUTRAS DESPESAS CORRENTES	10.787.755,00	0,00	10.787.755,00	10.557.230,58	230.524,42
TOTAL DESPESAS CORRENTES	11.930.739,00	0,00	11.930.739,00	11.482.452,95	448.286,05
DESPESAS DE CAPITAL					
INVESTIMENTOS	600.000,00	0,00	600.000,00	203.965,00	396.035,00
INVERSÕES FINANCEIRAS	0,00	0,00	0,00	0,00	0,00
AMORTIZAÇÃO DA DÍVIDA	0,00	0,00	0,00	0,00	0,00
TOTAL DESPESAS DE CAPITAL	600.000,00	0,00	600.000,00	203.965,00	396.035,00
RESERVA DE CONTINGÊNCIA					
TOTAL RESERVA DE CONTINGÊNCIA	0,00	0,00	0,00	0,00	0,00



GOVERNO DO ESTADO DE ALAGOAS
COMPARATIVO DA DESPESA AUTORIZADA COM A REALIZADA
 AUTARQUIA

Acumulado até 14/2018

Emitido em: 26-03-2019 13:13
 R\$ 1,00

Anexo XI, da Lei 4.320/64

CATEGORIA/GRUPO DE DESPESA/MODALIDADE/NATUREZA	CRÉDITOS ORÇAMENTÁRIOS E SUPLEMENTARES	CRÉDITOS ESPECIAIS E EXTRAORDINÁRIOS	TOTAL	REALIZADA	DIFERENÇA
TOTAL DO ÓRGÃO	12.530.739,00	0,00	12.530.739,00	11.686.417,95	844.321,05
13000 - SECRETARIA DE ESTADO DO PLANEJAMENTO, GESTÃO E PATRIMÔNIO - SEPLAG					
DESPESAS CORRENTES					
PESSOAL E ENCARGOS SOCIAIS	8.135.648,93	0,00	8.135.648,93	7.646.479,93	489.169,00
JUROS E ENCARGOS DA DÍVIDA	0,00	0,00	0,00	0,00	0,00
OUTRAS DESPESAS CORRENTES	73.379.964,33	0,00	73.379.964,33	71.780.297,78	1.599.666,55
TOTAL DESPESAS CORRENTES	81.515.613,26	0,00	81.515.613,26	79.426.777,71	2.088.835,55
DESPESAS DE CAPITAL					
INVESTIMENTOS	550.371,64	0,00	550.371,64	16.844,99	533.526,65
INVERSÕES FINANCEIRAS	575.455,35	0,00	575.455,35	575.455,35	0,00
AMORTIZAÇÃO DA DÍVIDA	0,00	0,00	0,00	0,00	0,00
TOTAL DESPESAS DE CAPITAL	1.125.826,99	0,00	1.125.826,99	592.300,34	533.526,65
RESERVA DE CONTINGÊNCIA					
TOTAL RESERVA DE CONTINGÊNCIA	0,00	0,00	0,00	0,00	0,00
TOTAL DO ÓRGÃO	82.641.440,25	0,00	82.641.440,25	80.019.078,05	2.622.362,20
14000 - SECRETARIA DE ESTADO DA AGRICULTURA, PECUÁRIA, PESCA E AQUICULTURA - SEAGRI					
DESPESAS CORRENTES					
PESSOAL E ENCARGOS SOCIAIS	21.986.490,88	0,00	21.986.490,88	21.534.853,79	451.637,09
JUROS E ENCARGOS DA DÍVIDA	0,00	0,00	0,00	0,00	0,00
OUTRAS DESPESAS CORRENTES	16.483.777,67	0,00	16.483.777,67	12.727.624,66	3.756.153,01
TOTAL DESPESAS CORRENTES	38.470.268,55	0,00	38.470.268,55	34.262.478,45	4.207.790,10
DESPESAS DE CAPITAL					
INVESTIMENTOS	20.675.050,55	0,00	20.675.050,55	8.100.007,08	12.575.043,47
INVERSÕES FINANCEIRAS	0,00	0,00	0,00	0,00	0,00
AMORTIZAÇÃO DA DÍVIDA	0,00	0,00	0,00	0,00	0,00



GOVERNO DO ESTADO DE ALAGOAS
COMPARATIVO DA DESPESA AUTORIZADA COM A REALIZADA
 AUTARQUIA

Acumulado até 14/2018

Emitido em: 26-03-2019 13:13
 R\$ 1,00

Anexo XI, da Lei 4.320/64

CATEGORIA/GRUPO DE DESPESA/MODALIDADE/NATUREZA	CRÉDITOS ORÇAMENTÁRIOS E SUPLEMENTARES	CRÉDITOS ESPECIAIS E EXTRAORDINÁRIOS	TOTAL	REALIZADA	DIFERENÇA
TOTAL DESPESAS DE CAPITAL	20.675.050,55	0,00	20.675.050,55	8.100.007,08	12.575.043,47
RESERVA DE CONTINGÊNCIA	0,00	0,00	0,00	0,00	0,00
TOTAL DO ÓRGÃO	59.145.319,10	0,00	59.145.319,10	42.362.485,53	16.782.833,57
16000 - SECRETARIA DE ESTADO DA CIÊNCIA, DA TECNOLOGIA E DA INOVAÇÃO - SECTI					
DESPESAS CORRENTES					
PESSOAL E ENCARGOS SOCIAIS	9.555.749,19	0,00	9.555.749,19	7.350.837,53	2.204.911,66
JUROS E ENCARGOS DA DÍVIDA	0,00	0,00	0,00	0,00	0,00
OUTRAS DESPESAS CORRENTES	40.581.650,89	0,00	40.581.650,89	37.958.568,40	2.623.082,49
TOTAL DESPESAS CORRENTES	50.137.400,08	0,00	50.137.400,08	45.309.405,93	4.827.994,15
DESPESAS DE CAPITAL					
INVESTIMENTOS	377.685,00	0,00	377.685,00	58.799,00	318.886,00
INVERSÕES FINANCEIRAS	0,00	0,00	0,00	0,00	0,00
AMORTIZAÇÃO DA DÍVIDA	0,00	0,00	0,00	0,00	0,00
TOTAL DESPESAS DE CAPITAL	377.685,00	0,00	377.685,00	58.799,00	318.886,00
RESERVA DE CONTINGÊNCIA					
TOTAL RESERVA DE CONTINGÊNCIA	0,00	0,00	0,00	0,00	0,00
TOTAL DO ÓRGÃO	50.515.085,08	0,00	50.515.085,08	45.368.204,93	5.146.880,15
17000 - SECRETARIA DE ESTADO DA COMUNICAÇÃO - SECOM					
DESPESAS CORRENTES					
PESSOAL E ENCARGOS SOCIAIS	4.795.031,00	0,00	4.795.031,00	4.748.346,53	46.684,47
JUROS E ENCARGOS DA DÍVIDA	0,00	0,00	0,00	0,00	0,00
OUTRAS DESPESAS CORRENTES	1.037.592,71	0,00	1.037.592,71	1.017.875,05	19.717,66
TOTAL DESPESAS CORRENTES	5.832.623,71	0,00	5.832.623,71	5.766.221,58	66.402,13
DESPESAS DE CAPITAL					



GOVERNO DO ESTADO DE ALAGOAS
COMPARATIVO DA DESPESA AUTORIZADA COM A REALIZADA
AUTARQUIA

Acumulado até 14/2018

Emitido em: 26-03-2019 13:13
R\$ 1,00

Anexo XI, da Lei 4.320/64

CATEGORIA/GRUPO DE DESPESA/MODALIDADE/NATUREZA	CRÉDITOS ORÇAMENTÁRIOS E SUPLEMENTARES	CRÉDITOS ESPECIAIS E EXTRAORDINARIOS	TOTAL	REALIZADA	DIFERENÇA
INVESTIMENTOS	211.707,97	0,00	211.707,97	206.707,97	5.000,00
INVERSÕES FINANCEIRAS	0,00	0,00	0,00	0,00	0,00
AMORTIZAÇÃO DA DÍVIDA	0,00	0,00	0,00	0,00	0,00
TOTAL DESPESAS DE CAPITAL	211.707,97	0,00	211.707,97	206.707,97	5.000,00
RESERVA DE CONTINGÊNCIA					
TOTAL RESERVA DE CONTINGÊNCIA	0,00	0,00	0,00	0,00	0,00
TOTAL DO ÓRGÃO	6.044.331,68	0,00	6.044.331,68	5.972.929,55	71.402,13
18000 - SECRETARIA DE ESTADO DA CULTURA - SECULT					
DESPESAS CORRENTES					
PESSOAL E ENCARGOS SOCIAIS	936.344,00	0,00	936.344,00	931.008,55	5.335,45
JUROS E ENCARGOS DA DÍVIDA	0,00	0,00	0,00	0,00	0,00
OUTRAS DESPESAS CORRENTES	1.354.840,49	0,00	1.354.840,49	1.352.434,41	2.406,08
TOTAL DESPESAS CORRENTES	2.291.184,49	0,00	2.291.184,49	2.283.442,96	7.741,53
DESPESAS DE CAPITAL					
INVESTIMENTOS	802.109,43	0,00	802.109,43	802.109,43	0,00
INVERSÕES FINANCEIRAS	0,00	0,00	0,00	0,00	0,00
AMORTIZAÇÃO DA DÍVIDA	0,00	0,00	0,00	0,00	0,00
TOTAL DESPESAS DE CAPITAL	802.109,43	0,00	802.109,43	802.109,43	0,00
RESERVA DE CONTINGÊNCIA					
TOTAL RESERVA DE CONTINGÊNCIA	0,00	0,00	0,00	0,00	0,00
TOTAL DO ÓRGÃO	3.093.293,92	0,00	3.093.293,92	3.085.552,39	7.741,53
19000 - SECRETARIA DE ESTADO DA SEGURANÇA PÚBLICA - SSP					
DESPESAS CORRENTES					
PESSOAL E ENCARGOS SOCIAIS	38.748.123,00	0,00	38.748.123,00	38.106.953,55	641.169,45
JUROS E ENCARGOS DA DÍVIDA	0,00	0,00	0,00	0,00	0,00



GOVERNO DO ESTADO DE ALAGOAS
COMPARATIVO DA DESPESA AUTORIZADA COM A REALIZADA
AUTARQUIA

Acumulado até 14/2018

Emitido em: 26-03-2019 13:13
R\$ 1,00

Anexo XI, da Lei 4.320/64

CATEGORIA/GRUPO DE DESPESA/MODALIDADE/NATUREZA	CRÉDITOS ORÇAMENTÁRIOS E SUPLEMENTARES	CRÉDITOS ESPECIAIS E EXTRAORDINÁRIOS	TOTAL	REALIZADA	DIFERENÇA
OUTRAS DESPESAS CORRENTES	77.276.015,68	0,00	77.276.015,68	61.574.483,90	15.701.531,78
TOTAL DESPESAS CORRENTES	116.024.138,68	0,00	116.024.138,68	99.681.437,45	16.342.701,23
DESPESAS DE CAPITAL					
INVESTIMENTOS	4.830.000,00	0,00	4.830.000,00	168.428,76	4.661.571,24
INVERSÕES FINANCEIRAS	0,00	0,00	0,00	0,00	0,00
AMORTIZAÇÃO DA DÍVIDA	0,00	0,00	0,00	0,00	0,00
TOTAL DESPESAS DE CAPITAL	4.830.000,00	0,00	4.830.000,00	168.428,76	4.661.571,24
RESERVA DE CONTINGÊNCIA					
TOTAL RESERVA DE CONTINGÊNCIA	0,00	0,00	0,00	0,00	0,00
TOTAL DO ÓRGÃO	120.854.138,68	0,00	120.854.138,68	99.849.866,21	21.004.272,47
20000 - SECRETARIA DE ESTADO DA EDUCAÇÃO - SEDUC					
DESPESAS CORRENTES					
PESSOAL E ENCARGOS SOCIAIS	30.108.171,00	0,00	30.108.171,00	30.062.027,91	46.143,09
JUROS E ENCARGOS DA DÍVIDA	0,00	0,00	0,00	0,00	0,00
OUTRAS DESPESAS CORRENTES	7.453.075,82	0,00	7.453.075,82	5.598.588,99	1.854.486,83
TOTAL DESPESAS CORRENTES	37.561.246,82	0,00	37.561.246,82	35.660.616,90	1.900.629,92
DESPESAS DE CAPITAL					
INVESTIMENTOS	1.463.810,89	0,00	1.463.810,89	1.237.790,04	226.020,85
INVERSÕES FINANCEIRAS	0,00	0,00	0,00	0,00	0,00
AMORTIZAÇÃO DA DÍVIDA	0,00	0,00	0,00	0,00	0,00
TOTAL DESPESAS DE CAPITAL	1.463.810,89	0,00	1.463.810,89	1.237.790,04	226.020,85
RESERVA DE CONTINGÊNCIA					
TOTAL RESERVA DE CONTINGÊNCIA	0,00	0,00	0,00	0,00	0,00
TOTAL DO ÓRGÃO	39.025.057,71	0,00	39.025.057,71	36.898.406,94	2.126.650,77
23000 - SECRETARIA DE ESTADO DO MEIO AMBIENTE E DOS RECURSOS HÍDRICOS - SEMARH					



GOVERNO DO ESTADO DE ALAGOAS
COMPARATIVO DA DESPESA AUTORIZADA COM A REALIZADA
AUTARQUIA

Acumulado até 14/2018

Emitido em: 26-03-2019 13:13
R\$ 1,00

Anexo XI, da Lei 4.320/64

CATEGORIA/GRUPO DE DESPESA/MODALIDADE/NATUREZA	CRÉDITOS ORÇAMENTÁRIOS E SUPLEMENTARES	CRÉDITOS ESPECIAIS E EXTRAORDINÁRIOS	TOTAL	REALIZADA	DIFERENÇA
DESPESAS CORRENTES					
PESSOAL E ENCARGOS SOCIAIS	6.983.008,62	0,00	6.983.008,62	6.289.577,17	693.431,45
JUROS E ENCARGOS DA DÍVIDA	0,00	0,00	0,00	0,00	0,00
OUTRAS DESPESAS CORRENTES	5.180.269,48	0,00	5.180.269,48	4.532.785,87	647.483,61
TOTAL DESPESAS CORRENTES	12.163.278,10	0,00	12.163.278,10	10.822.363,04	1.340.915,06
DESPESAS DE CAPITAL					
INVESTIMENTOS	138.106,94	0,00	138.106,94	42.230,50	95.876,44
INVERSÕES FINANCEIRAS	0,00	0,00	0,00	0,00	0,00
AMORTIZAÇÃO DA DÍVIDA	0,00	0,00	0,00	0,00	0,00
TOTAL DESPESAS DE CAPITAL	138.106,94	0,00	138.106,94	42.230,50	95.876,44
RESERVA DE CONTINGÊNCIA					
TOTAL RESERVA DE CONTINGÊNCIA	0,00	0,00	0,00	0,00	0,00
TOTAL DO ÓRGÃO	12.301.385,04	0,00	12.301.385,04	10.864.593,54	1.436.791,50
24000 - SECRETARIA DE ESTADO DA MULHER E DOS DIREITOS HUMANOS - SEMUDH					
DESPESAS CORRENTES					
PESSOAL E ENCARGOS SOCIAIS	348.093,00	230.318,23	578.411,23	571.975,74	6.435,49
JUROS E ENCARGOS DA DÍVIDA	0,00	0,00	0,00	0,00	0,00
OUTRAS DESPESAS CORRENTES	-20.000,00	20.000,00	0,00	0,00	0,00
TOTAL DESPESAS CORRENTES	328.093,00	250.318,23	578.411,23	571.975,74	6.435,49
DESPESAS DE CAPITAL					
INVESTIMENTOS	0,00	0,00	0,00	0,00	0,00
INVERSÕES FINANCEIRAS	0,00	0,00	0,00	0,00	0,00
AMORTIZAÇÃO DA DÍVIDA	0,00	0,00	0,00	0,00	0,00
TOTAL DESPESAS DE CAPITAL	0,00	0,00	0,00	0,00	0,00
RESERVA DE CONTINGÊNCIA					
TOTAL RESERVA DE CONTINGÊNCIA	0,00	0,00	0,00	0,00	0,00
TOTAL DO ÓRGÃO	328.093,00	250.318,23	578.411,23	571.975,74	6.435,49



GOVERNO DO ESTADO DE ALAGOAS
COMPARATIVO DA DESPESA AUTORIZADA COM A REALIZADA
AUTARQUIA

Acumulado até 14/2018

Emitido em: 26-03-2019 13:13
R\$ 1,00

Anexo XI, da Lei 4.320/64

CATEGORIA/GRUPO DE DESPESA/MODALIDADE/NATUREZA	CRÉDITOS ORÇAMENTÁRIOS E SUPLEMENTARES	CRÉDITOS ESPECIAIS E EXTRAORDINÁRIOS	TOTAL	REALIZADA	DIFERENÇA
27000 - SECRETARIA DE ESTADO DA SAÚDE - SESAU					
DESPESAS CORRENTES					
PESSOAL E ENCARGOS SOCIAIS	151.446.242,89	0,00	151.446.242,89	151.169.292,14	276.950,75
JUROS E ENCARGOS DA DÍVIDA	0,00	0,00	0,00	0,00	0,00
OUTRAS DESPESAS CORRENTES	94.596.842,38	0,00	94.596.842,38	77.121.285,70	17.475.556,68
TOTAL DESPESAS CORRENTES	246.043.085,27	0,00	246.043.085,27	228.290.577,84	17.752.507,43
DESPESAS DE CAPITAL					
INVESTIMENTOS	3.123.749,60	0,00	3.123.749,60	1.608.070,59	1.515.679,01
INVERSÕES FINANCEIRAS	0,00	0,00	0,00	0,00	0,00
AMORTIZAÇÃO DA DÍVIDA	0,00	0,00	0,00	0,00	0,00
TOTAL DESPESAS DE CAPITAL	3.123.749,60	0,00	3.123.749,60	1.608.070,59	1.515.679,01
RESERVA DE CONTINGÊNCIA					
TOTAL RESERVA DE CONTINGÊNCIA	0,00	0,00	0,00	0,00	0,00
TOTAL DO ÓRGÃO	249.166.834,87	0,00	249.166.834,87	229.898.648,43	19.268.186,44
35000 - SECRETARIA DE ESTADO DE TRANSPORTE E DESENVOLVIMENTO URBANO - SETRAND					
DESPESAS CORRENTES					
PESSOAL E ENCARGOS SOCIAIS	15.541.507,00	0,00	15.541.507,00	15.402.560,75	138.946,25
JUROS E ENCARGOS DA DÍVIDA	0,00	0,00	0,00	0,00	0,00
OUTRAS DESPESAS CORRENTES	7.124.804,43	0,00	7.124.804,43	6.824.451,06	300.353,37
TOTAL DESPESAS CORRENTES	22.666.311,43	0,00	22.666.311,43	22.227.011,81	439.299,62
DESPESAS DE CAPITAL					
INVESTIMENTOS	238.951.487,72	0,00	238.951.487,72	196.349.396,38	42.602.091,34
INVERSÕES FINANCEIRAS	0,00	0,00	0,00	0,00	0,00
AMORTIZAÇÃO DA DÍVIDA	0,00	0,00	0,00	0,00	0,00
TOTAL DESPESAS DE CAPITAL	238.951.487,72	0,00	238.951.487,72	196.349.396,38	42.602.091,34
RESERVA DE CONTINGÊNCIA					





GOVERNO DO ESTADO DE ALAGOAS
COMPARATIVO DA DESPESA AUTORIZADA COM A REALIZADA
AUTARQUIA

Acumulado até 14/2018

Emitido em: 26-03-2019 13:13
R\$ 1,00

Anexo XI, da Lei 4.320/64

CATEGORIA/GRUPO DE DESPESA/MODALIDADE/NATUREZA	CRÉDITOS ORÇAMENTÁRIOS E SUPLEMENTARES	CRÉDITOS ESPECIAIS E EXTRAORDINÁRIOS	TOTAL	REALIZADA	DIFERENÇA
TOTAL RESERVA DE CONTINGÊNCIA	0,00	0,00	0,00	0,00	0,00
TOTAL DO ÓRGÃO	261.617.799,15	0,00	261.617.799,15	218.576.408,19	43.041.390,96
RESUMO					
DESPESAS CORRENTES					
PESSOAL E ENCARGOS SOCIAIS	289.727.393,51	230.318,23	289.957.711,74	284.739.135,96	5.218.575,78
JUROS E ENCARGOS DA DÍVIDA	0,00	0,00	0,00	0,00	0,00
OUTRAS DESPESAS CORRENTES	335.554.088,88	20.000,00	335.574.088,88	291.110.533,20	44.463.555,68
TOTAL DESPESAS CORRENTES	625.281.482,39	250.318,23	625.531.800,62	575.849.669,16	49.682.131,46
DESPESAS DE CAPITAL					
INVESTIMENTOS	271.824.579,74	0,00	271.824.579,74	208.794.349,74	63.030.230,00
INVERSÕES FINANCEIRAS	575.455,35	0,00	575.455,35	575.455,35	0,00
AMORTIZAÇÃO DA DÍVIDA	0,00	0,00	0,00	0,00	0,00
TOTAL DESPESAS DE CAPITAL	272.400.035,09	0,00	272.400.035,09	209.369.805,09	63.030.230,00
RESERVA DE CONTINGÊNCIA					
TOTAL DA RESERVA DE CONTINGÊNCIA	0,00	0,00	0,00	0,00	0,00
TOTAL GERAL	897.681.517,48	250.318,23	897.931.835,71	785.219.474,25	112.712.361,46

FONTE: Siate-AL / SEFAZ-AL



GOVERNO DO ESTADO DE ALAGOAS
BALANÇO ORÇAMENTÁRIO
AUTARQUIA

Acumulado até 14/2018

Emitido em: 26-03-2019 13:17

R\$ 1,00

Anexo XII, da Lei 4.320/64

RECEITAS ORÇAMENTÁRIAS	PREVISÃO INICIAL (a)	PREVISÃO ATUALIZADA (b)	RECEITAS REALIZADAS (c)	SALDO (d) =(c-b)
Receitas Correntes (I)	189.827.856,28	202.991.384,78	195.590.153,72	-7.401.231,06
RECEITA TRIBUTÁRIA	7.489.603,60	9.089.984,60	9.502.423,84	412.439,24
RECEITA DE CONTRIBUIÇÕES	0,00	0,00	4.654.236,72	4.654.236,72
RECEITA PATRIMONIAL	2.742.012,81	2.768.730,13	7.097.539,34	4.338.809,21
RECEITA AGROPECUÁRIA	133.000,00	133.000,00	0,00	-133.000,00
RECEITA INDUSTRIAL	0,00	0,00	0,00	0,00
RECEITA DE SERVIÇOS	121.068.191,97	130.770.317,77	153.116.558,37	22.346.240,60
TRANSFERÊNCIAS CORRENTES	22.270.647,09	22.961.493,06	8.815.627,65	-14.145.865,41
OUTRAS RECEITAS CORRENTES	36.124.400,81	37.277.859,22	12.403.767,80	-24.874.091,42
Receitas de Capital (II)	17.499.346,84	17.499.346,84	1.690,73	-17.497.656,11
OPERAÇÕES DE CRÉDITO	0,00	0,00	0,00	0,00
ALIENAÇÃO DE BENS	1.708,84	1.708,84	1.690,73	-18,11
AMORTIZAÇÃO DE EMPRÉSTIMOS	0,00	0,00	0,00	0,00
TRANSFERÊNCIAS DE CAPITAL	17.497.638,00	17.497.638,00	0,00	-17.497.638,00
OUTRAS RECEITAS DE CAPITAL	0,00	0,00	0,00	0,00
Recursos Arrecadados em Exercícios Anteriores (III)	0,00	0,00	0,00	0,00
SUBTOTAL DAS RECEITAS (IV) = (I + II + III)	207.327.203,12	220.490.731,62	195.591.844,45	-24.898.887,17
Operações de Crédito / Refinanciamento (V)	0,00	0,00	0,00	0,00
Operações de Crédito Internas	0,00	0,00	0,00	0,00
Mobiliária	0,00	0,00	0,00	0,00
Contratual	0,00	0,00	0,00	0,00
Operações de Crédito Externas	0,00	0,00	0,00	0,00
Mobiliária	0,00	0,00	0,00	0,00
Contratual	0,00	0,00	0,00	0,00
SUBTOTAL COM REFINANCIAMENTO (VI) = (IV+V)	207.327.203,12	220.490.731,62	195.591.844,45	-24.898.887,17
Déficit (VII)	0,00	0,00	589.627.629,80	589.627.629,80
TOTAL (VIII) = (VI + VII)	207.327.203,12	220.490.731,62	785.219.474,25	564.728.742,63





GOVERNO DO ESTADO DE ALAGOAS
BALANÇO ORÇAMENTÁRIO
AUTARQUIA

Acumulado até 14/2018

Emitido em: 26-03-2019 13:17
R\$ 1,00

Anexo XII, da Lei 4.320/64

DESPESAS ORÇAMENTÁRIAS	DOTAÇÃO INICIAL (e)	DOTAÇÃO ATUALIZADA (f)	DESPESAS EMPENHADAS (g)	DESPESAS LIQUIDADAS (h)	DESPESAS PAGAS (i)	SALDO DA DOTAÇÃO (j) = (f-g)
DESPESAS ORÇAMENTÁRIAS						
Despesas Correntes (IX)	480.135.809,03	625.531.800,62	575.849.669,16	571.789.495,05	537.321.456,71	49.682.131,46
Pessoal e Encargos Sociais	292.696.378,00	289.957.711,74	284.739.135,96	284.716.966,58	253.956.701,16	5.218.575,78
Juros e Encargos da Dívida	0,00	0,00	0,00	0,00	0,00	0,00
Outras Despesas Correntes	187.439.431,03	335.574.088,88	291.110.533,20	287.072.528,47	283.364.755,55	44.463.555,68
Despesas de Capital (X)	327.363.713,17	272.400.035,09	209.369.805,09	208.402.122,86	172.057.929,70	63.030.230,00
Investimentos	327.363.713,17	271.824.579,74	208.794.349,74	207.826.667,51	172.057.929,70	63.030.230,00
Inversões Financeiras	0,00	575.455,35	575.455,35	575.455,35	0,00	0,00
Amortização da Dívida	0,00	0,00	0,00	0,00	0,00	0,00
Reserva de Contingência (XI)	0,00	0,00	0,00	0,00	0,00	0,00
Reserva do RPPS (XII)	0,00	0,00	0,00	0,00	0,00	0,00
SUBTOTAL DAS DESPESAS (XIII) = (IX + X + XI + XII)	807.499.522,20	897.931.835,71	785.219.474,25	780.191.617,91	709.379.386,41	112.712.361,46
Amortização da Dívida/ Refinanciamento (XIV)	0,00	0,00	0,00	0,00	0,00	0,00
Amortização da Dívida Interna	0,00	0,00	0,00	0,00	0,00	0,00
Dívida Mobiliária	0,00	0,00	0,00	0,00	0,00	0,00
Outras Dívidas	0,00	0,00	0,00	0,00	0,00	0,00
Amortização da Dívida Externa	0,00	0,00	0,00	0,00	0,00	0,00
Dívida Mobiliária	0,00	0,00	0,00	0,00	0,00	0,00
Outras Dívidas	0,00	0,00	0,00	0,00	0,00	0,00
SUBTOTAL COM REFINANCIAMENTO (XV) = (XIII + XIV)	807.499.522,20	897.931.835,71	785.219.474,25	780.191.617,91	709.379.386,41	112.712.361,46
Superávit (XVI)	0,00	0,00	0,00	0,00	0,00	0,00
TOTAL (XVII) = (XV + XVI)	807.499.522,20	897.931.835,71	785.219.474,25	780.191.617,91	709.379.386,41	112.712.361,46
Saldos de Exercícios Anteriores (Utilizados Para Créditos Adicionais)	0,00	26.307.712,99	0,00	0,00	0,00	26.307.712,99
Superávit Financeiro	0,00	26.307.712,99	0,00	0,00	0,00	26.307.712,99
Reabertura de Créditos Adicionais	0,00	0,00	0,00	0,00	0,00	0,00

FONTE: SIAFE-AL / SEFAZ-AL



GOVERNO DO ESTADO DE ALAGOAS
ANEXO 1 - DEMONSTRATIVO DE EXECUÇÃO DOS RESTOS A PAGAR NÃO PROCESSADOS
AUTARQUIA

Acumulado até 14/2018

Emitido em: 26-03-2019 13:19
R\$ 1,00

Anexo XII, da Lei 4.320/64

	INSCRITOS		LIQUIDADOS (c)	PAGOS (d)	CANCELADOS (e)	SALDO (f) = (a+b-d-e)
	EM EXERCÍCIOS ANTERIORES (a)	EM 31 DE DEZEMBRO DO EXERCÍCIO ANTERIOR (b)				
Despesas Correntes	0,00	0,00	0,00	0,00	0,00	0,00
Pessoal e Encargos Sociais	0,00	0,00	0,00	0,00	0,00	0,00
Juros e Encargos da Dívida	0,00	0,00	0,00	0,00	0,00	0,00
Outras Despesas Correntes	0,00	0,00	0,00	0,00	0,00	0,00
Despesas de Capital	0,00	0,00	0,00	0,00	0,00	0,00
Investimentos	0,00	0,00	0,00	0,00	0,00	0,00
Inversões Financeiras	0,00	0,00	0,00	0,00	0,00	0,00
Amortização da Dívida	0,00	0,00	0,00	0,00	0,00	0,00
TOTAL	0,00	0,00	0,00	0,00	0,00	0,00

FONTE: Siafe-AL / SEFAZ-AL



GOVERNO DO ESTADO DE ALAGOAS

ANEXO 2 - DEMONSTRATIVO DE EXECUÇÃO DOS RESTOS A PAGAR PROCESSADOS E NÃO PROCESSADOS LIQUIDADOS
AUTARQUIA

Acumulado até 14/2018

Emitido em: 26-03-2019 13:19

Anexo XII, da Lei 4.320/64

R\$ 1,00

	INSCRITOS			PAGOS (c)	CANCELADOS (d)	SALDO (e)= (a+b-c-d)
	EM EXERCÍCIOS ANTERIORES (a)	EM 31 DE DEZEMBRO DO EXERCÍCIO ANTERIOR (b)				
Despesas Correntes	5.189.453,40	21.882.270,16	24.717.625,87	116.245,72	2.237.851,97	
Pessoal e Encargos Sociais	951.266,65	4.761.973,71	4.705.028,35	0,00	1.008.212,01	
Juros e Encargos da Dívida	0,00	0,00	0,00	0,00	0,00	
Outras Despesas Correntes	4.238.186,75	17.120.296,45	20.012.597,52	116.245,72	1.229.639,96	
Despesas de Capital	595.035,82	13.491.953,02	13.190.040,98	0,00	896.947,86	
Investimentos	595.035,82	13.491.953,02	13.190.040,98	0,00	896.947,86	
Inversões Financeiras	0,00	0,00	0,00	0,00	0,00	
Amortização da Dívida	0,00	0,00	0,00	0,00	0,00	
TOTAL	5.784.489,22	35.374.223,18	37.907.666,85	116.245,72	3.134.799,83	

FONTE: Siate-AL / SEFAZ-AL



GOVERNO DO ESTADO DE ALAGOAS
BALANÇO FINANCEIRO
AUTARQUIA

Acumulado até 14/2018

Emitido em: 08/04/19 17:43

R\$ 1,00

Anexo XIII, da Lei 4.320/64

	EXERCÍCIO ATUAL	EXERCÍCIO ANTERIOR
INGRESSOS		
Receita Orçamentária (I)	195.818.387,35	242.629.973,78
Ordinária	186.527.770,06	225.260.778,85
Vinculada	9.290.617,29	17.369.194,93
Recursos Vinculados à Educação	0,00	0,00
Recursos Vinculados à Saúde	254.090,33	1.622.277,54
Recursos Vinculados à Previdência Social - RPPS	332.652,52	0,00
Recursos Vinculados à Seguridade Social	0,00	0,00
Outras Destinações de Recursos	8.703.874,44	15.746.917,39
FUNDEB	0,00	0,00
Convênios	8.675.368,24	15.631.024,41
Contribuição de Intervenção do Domínio Econômico - CIDE	28.506,20	115.892,98
Transferências Financeiras Recebidas (II)	2.354.907.816,83	2.324.938.977,16
Transferências Recebidas para a Execução Orçamentária	2.340.415.477,13	2.105.709.492,61
Transferências Recebidas Independentes de Execução Orçamentária	14.492.339,70	219.229.484,55
Recebimentos Extra-orçamentários (III)	459.495.083,20	874.636.933,08
Inscrição de Restos a Pagar Não Processados	0,00	0,00
Inscrição em Restos a Pagar Processados	75.840.087,84	127.672.015,92
Depósitos Restituíveis e Valores Vinculados	383.654.995,36	2.006.369,56
Outros Recebimentos Extraorçamentários	0,00	744.958.547,60
Saldo em Espécie do Exercício Anterior (IV)	111.617.875,28	149.857.944,61
Caixa e Equivalentes de Caixa	111.617.875,28	149.857.944,61
Limite de Caixa	0,00	0,00
TOTAL INGRESSO (V) = (I+II+III+IV)	3.121.839.162,66	3.592.063.828,63





GOVERNO DO ESTADO DE ALAGOAS
BALANÇO FINANCEIRO
AUTARQUIA

Acumulado até 14/2018

Emitido em: 08/04/19 17:43

R\$ 1,00

Anexo XIII, da Lei 4.320/64

	EXERCÍCIO ATUAL	EXERCÍCIO ANTERIOR
DISPÊNDIOS		
Despesas Orçamentárias (VI)	785.219.474,25	732.788.474,72
Ordinária	719.129.383,95	657.599.768,98
Vinculada	66.090.090,30	75.188.705,74
Recursos Vinculados à Educação	0,00	0,00
Recursos Vinculados à Saúde	37.654.838,63	41.807.598,43
Recursos Vinculados à Previdência Social - RPPS	0,00	0,00
Recursos Vinculados à Seguridade Social	0,00	0,00
Outras Destinações de Recursos	28.435.251,67	33.381.107,31
FUNDEB	0,00	0,00
Convênios	13.010.381,37	17.081.855,24
Contribuição de Intervenção do Domínio Econômico - CIDE	15.424.870,30	16.299.252,07
Transferências Financeiras Concedidas (VII)	1.687.869.791,50	2.000.211.683,05
Transferências Concedidas para a Execução Orçamentária	1.665.521.694,90	1.965.261.467,27
Transferências Concedidas Independentes de Execução Orçamentária	22.348.096,60	34.950.215,78
Pagamentos Extraorçamentários (VIII)	532.135.752,31	747.524.148,72
Pagamentos de Restos a Pagar Não Processados	0,00	8.259.037,61
Pagamentos de Restos a Pagar Processados	37.907.666,85	25.921.203,88
Depósitos Restituíveis e Valores Vinculados	494.228.085,46	2.011.481,82
Outros Pagamentos Extraorçamentários	0,00	711.332.425,41
Saldo para o Exercício Seguinte (IX)	116.614.144,60	111.539.522,14
Caixa e Equivalentes de Caixa	106.138.728,45	111.539.522,14
Limite de Caixa	10.475.416,15	0,00
TOTAL DISPÊNDIOS (X) = (VI+VII+VIII+IX)	3.121.839.162,66	3.592.063.828,63

FONTE: Siate-AL / SEFAZ-AL



GOVERNO DO ESTADO DE ALAGOAS
BALANÇO PATRIMONIAL
AUTARQUIA

Acumulado até 14/2018

Emittido em: 08/04/19 17:23

Anexo XIV, da Lei 4.320/64

R\$ 1,00

ATIVO	EXERCÍCIO ATUAL	EXERCÍCIO ANTERIOR
ATIVO CIRCULANTE		
Caixa e Equivalentes de Caixa	116.614.144,60	111.539.522,14
Créditos a Curto Prazo	18.788.029,10	27.855.548,49
Investimentos e Aplicações Temporárias a Curto Prazo	0,00	0,00
Estoques	37.836.755,98	37.297.897,54
V.P.D. Pagas Antecipadamente	120.997,90	25.763,97
Total do Ativo Circulante	173.359.927,58	176.718.732,14
ATIVO NÃO CIRCULANTE		
Realizável a Longo Prazo	0,00	0,00
Créditos a longo prazo	0,00	0,00
Investimentos Temporários a Longo Prazo	0,00	0,00
Estoques	0,00	0,00
VPD Pagas Antecipadamente	0,00	0,00
Investimentos	0,00	0,00
Imobilizado	662.933.349,28	462.960.244,13
Intangível	3.464.997,40	3.492.511,60
Diferido	0,00	0,00
Total do Ativo Não Circulante	666.398.346,68	466.452.755,73
TOTAL DO ATIVO	839.758.274,26	643.171.487,87



GOVERNO DO ESTADO DE ALAGOAS
BALANÇO PATRIMONIAL
AUTARQUIA

Acumulado até 14/2018

Emittido em: 08/04/19 17:23

Anexo XIV, da Lei 4.320/64

R\$ 1,00

	PASSIVO	EXERCÍCIO ATUAL	EXERCÍCIO ANTERIOR
PASSIVO CIRCULANTE			
Obrigações Trab., Prev. e Assist. a Pagar a CP		20.895.013,00	97.417.710,73
Empréstimos e Financiamentos a Curto Prazo		0,00	0,00
Fornecedores e Contas a Pagar a Curto Prazo		45.912.145,04	33.863.988,10
Obrigações Fiscais a Curto Prazo		56.711,37	65.265,15
Provisões a Curto Prazo		0,00	0,00
Demais Obrigações a Curto Prazo		30.521.118,87	48.987.738,12
Total Passivo Circulante		97.384.988,28	180.334.702,10
PASSIVO NAO CIRCULANTE			
Obrigações Trab., Prev. e Assist. a Pagar a LP		0,00	0,00
Empréstimos e Financiamentos a Longo Prazo		0,00	0,00
Fornecedores a Longo Prazo		0,00	0,00
Obrigações Fiscais a Longo Prazo		0,00	0,00
Provisões a Longo Prazo		0,00	0,00
Demais Obrigações a Longo Prazo		0,00	0,00
Resultado Diferido		0,00	0,00
Total Passivo Não Circulante		0,00	0,00
PATRIMÔNIO LÍQUIDO			
Patrimônio Social e Capital Social		491.152.894,02	525.587.112,35
Reservas de Capital		0,00	0,00
Ajustes de Avaliação Patrimonial		0,00	0,00
Reservas de Lucros		0,00	0,00



GOVERNO DO ESTADO DE ALAGOAS
BALANÇO PATRIMONIAL
AUTARQUIA

Acumulado até 14/2018

			Emittido em: 08/04/19 17:23
			R\$ 1,00
Anexo XIV, da Lei 4.320/64			
Demais Reservas	0,00		0,00
Resultados Acumulados	251.220.391,96		-62.750.326,58
Resultado do Exercício	251.220.391,96		-34.628.623,83
Resultados de Exercícios Anteriores	0,00		0,00
Ajustes de Exercícios Anteriores	0,00		-28.121.702,75
Participação de Não Controladores	0,00		0,00
Total Patrimônio Líquido	742.373.285,98		462.836.785,77
TOTAL DO PASSIVO	839.758.274,26		643.171.487,87

FONTE: Siate-AL / SEFAZ-AL



GOVERNO DO ESTADO DE ALAGOAS
QUADRO DOS ATIVOS E PASSIVOS FINANCEIROS E PERMANENTES
AUTARQUIA

Acumulado até 14/2018

Emittido em: 08/04/19 17:48

Anexo XIV, da Lei 4.320/64

R\$ 1,00

	Exercício Atual	Exercício Anterior
Ativo (I)		
Ativo Financeiro	134.690.720,84	138.755.037,92
Ativo Permanente	705.067.553,42	504.416.449,95
Total do Ativo	839.758.274,26	643.171.487,87
Passivo (II)		
Passivo Financeiro	98.288.345,55	180.134.199,92
Passivo Permanente	4.116.943,06	200.502,18
Total do Passivo	102.405.288,61	180.334.702,10
Saldo Patrimonial (III) = (I - II)	737.352.985,65	462.836.785,77

FONTE: Siate-AL / SEFAZ-AL



GOVERNO DO ESTADO DE ALAGOAS
QUADRO DAS CONTAS DE COMPENSAÇÃO
AUTARQUIA

Acumulado até 14/2018

Emittido em: 08/04/19 17:48

Anexo XIV, da Lei 4.320/64

R\$ 1,00

	Exercício Atual	Exercício Anterior
Atos Potenciais Ativos		
Garantias e Contragarantias Recebidas	0,00	0,00
Direitos Conveniados e outros instrumentos congêneres	133.371.663,29	163.416.382,58
Direitos Contratuais	0,00	0,00
Outros Atos Potenciais Ativos	0,00	0,00
Total dos Atos Potenciais Ativos	133.371.663,29	163.416.382,58
Atos Potenciais Passivos		
Garantias e Contragarantias concedidas	0,00	0,00
Obrigações conveniadas e outros instrumentos congêneres	1.073.706,31	317.571,81
Obrigações contratuais	444.322.438,57	0,00
Outros atos potenciais passivos	8.073,92	8.073,92
Total dos Atos Potenciais Passivos	445.404.218,80	325.645,73

FONTE: Siafe-AL / SEFAZ-AL



GOVERNO DO ESTADO DE ALAGOAS
QUADRO DO SUPERÁVIT / DÉFICIT FINANCEIRO
AUTARQUIA

Acumulado até 14/2018

Emitido em: 08/04/19 17:49
R\$ 1,00

Anexo XIV, da Lei 4.320/64

	FONTES DE RECURSOS	Exercício Atual	Exercício Anterior
ORDINÁRIA		-4.605.604,98	35.368.477,06
Recursos Ordinários		-4.605.604,98	35.368.477,06
VINCULADA		41.007.980,27	-76.719.285,92
Contribuição de Intervenção do Domínio Econômico - CIDE		33.594,62	1.241.339,77
Cota-Parte do Salário Educação - ESTADUAL		0,00	0,00
Cota-Parte do Salário Educação - FEDERAL		0,00	0,00
Convênios		26.663.298,10	31.015.253,75
FUNDEB		0,00	0,00
Sistema Único de Saúde - SUS		14.879.175,35	7.107.254,99
Recursos Previdenciários		-568.087,80	-116.083.134,43
Total das Fontes de Recursos		36.402.375,29	-41.350.808,86

FONTE: Siate-AL / SEFAZ-AL



GOVERNO DO ESTADO DE ALAGOAS
VARIAÇÃO PATRIMONIAL
AUTARQUIA

Acumulado até 14/2018

Emitido em: 08/04/19 17:50
R\$ 1,00

ESPECIFICAÇÃO	Exercício Atual	Exercício Anterior
VARIAÇÕES PATRIMONIAIS AUMENTATIVAS		
Impostos, Taxas e Contribuições de Melhoria	11.370.818,62	9.509.212,07
Impostos	0,00	0,00
Taxas	11.370.818,62	9.509.212,07
Contribuições de Melhoria	0,00	0,00
Contribuições	4.654.236,72	0,00
Contribuições Sociais	4.654.236,72	0,00
Contribuições de Intervenção no Domínio Econômico	0,00	0,00
Contribuição de Iluminação Pública	0,00	0,00
Contribuições de Interesse das Categorias Profissionais	0,00	0,00
Exploração e Venda de Bens, Serviços e Direitos	196.780.069,86	187.146.223,11
Venda de Mercadorias	0,00	1.680,00
Venda de Produtos	0,00	0,00
Exploração de Bens e Direitos e Prestação de Serviços	196.780.069,86	187.144.543,11
Variações Patrimoniais Aumentativas Financeiras	4.209.201,03	8.203.342,82
Juros e Encargos de Emp. e Fin. Concedidos	0,00	0,00
Juros e Encargos de Mora	0,00	93.436,54
Variações Monetárias e Cambiais	0,00	0,00
Descontos Financeiros Obtidos	0,00	0,00
Remuneração de Depósitos Bancários e Aplicações Financeiras	4.209.201,03	8.109.906,28
Outras Variações Pat. Aumentativas - Financeiras	0,00	0,00
Transferências e Delegações Recebidas	2.365.964.371,68	2.339.778.977,00
Transferências Intra Governamentais	2.355.603.054,87	2.324.941.477,16
Transferências Inter Governamentais	8.126.539,27	13.343.883,37
Transferências das Instituições Privadas	2.189.088,38	1.365.816,47
Transferências das Instituições Multigovernamentais	0,00	0,00
Transferências de Consórcios Públicos	0,00	0,00
Transferências do Exterior	0,00	127.800,00
Execução Orçamentária Delegada de Entes	0,00	0,00
Transferências de Pessoas Físicas	0,00	0,00

Anexo XV, da Lei 4.320/64



GOVERNO DO ESTADO DE ALAGOAS
VARIAÇÃO PATRIMONIAL
AUTARQUIA

Acumulado até 14/2018

Emitido em: 08/04/19 17:50
R\$ 1,00

	Exercício Atual	Exercício Anterior
ESPECIFICAÇÃO		
Outras Transferências e Delegações Recebidas	45.689,16	0,00
Valorização e Ganhos com Ativos e Desincorporação de Passivos	140.527,06	3.510.110,74
Reavaliação de Ativos	0,00	0,00
Ganhos com Alienação	0,00	0,00
Ganhos com incorporação de Ativos	24.281,34	77.995,09
Ganhos com Desincorporação de Passivos	116.245,72	3.432.115,65
Reversão de Redução ao Valor Recuperável	0,00	0,00
Outras Variações Patrimoniais Aumentativas	-31.574.864,92	22.929.426,45
VPA a classificar	-47.979.362,91	0,00
Resultado Positivo de Participações	0,00	0,00
Reversão de Provisões e Ajustes para Perdas	0,00	0,00
Diversas Variações Patrimoniais Aumentativas	16.404.497,99	22.929.426,45
Total das Variações Patrimoniais Aumentativas (I)	2.551.544.360,05	2.571.077.292,19
Variações Patrimoniais Diminutivas		
Pessoal e Encargos	284.535.991,17	276.507.841,41
Remuneração a Pessoal	248.636.698,71	238.074.472,84
Encargos Patronais	35.899.292,46	38.273.411,17
Benefícios a Pessoal	0,00	159.957,40
Outras Variações Patrimoniais Diminutivas - Pessoal e Encargos	0,00	0,00
Benefícios Previdenciários e Assistenciais	886.121,49	16.214.759,69
Aposentadoria e Reformas	9.754,48	14.849.322,48
Pensões	0,00	0,00
Benefícios de Prestação Continuada	0,00	0,00
Benefícios Eventuais	0,00	0,00
Políticas Públicas de Transferência de Renda	0,00	0,00
Outros Benefícios Previdenciários e Assistenciais	0,00	0,00
Uso de Bens, Serviços e Consumo de Capital Fixo	876.367,01	1.365.437,21
Uso de Material de Consumo	257.024.926,71	291.234.479,15
Serviços	46.225.832,97	76.591.071,46
	207.556.054,84	210.683.378,00



GOVERNO DO ESTADO DE ALAGOAS
VARIAÇÃO PATRIMONIAL
AUTARQUIA

Acumulado até 14/2018

Emitido em: 08/04/19 17:50
R\$ 1,00

ESPECIFICAÇÃO	Exercício Atual	Exercício Anterior
Depreciação, Amortização e Exaustão	3.243.038,90	3.960.029,69
Variações Patrimoniais Diminutivas Financeiras	0,00	0,00
Juros e Encargos de Empréstimos e Financiamentos Obtidos	0,00	0,00
Juros e Encargos de Mora	0,00	0,00
Variações Monetárias e Cambiais	0,00	0,00
Descontos Financeiros Concedidos	0,00	0,00
Outras Variações Patrimoniais Diminutivas - Financeiras	0,00	0,00
Transferências e Delegações Concedidas	1.691.168.758,08	2.008.017.532,03
Transferências Intra Governamentais	1.687.872.556,35	2.000.214.183,05
Transferências Inter Governamentais	2.201.909,80	7.447.793,00
Transferências a Instituições Privadas	1.094.291,93	355.555,98
Transferências a Instituições Multigovernamentais	0,00	0,00
Transferências a Consórcios Públicos	0,00	0,00
Transferências ao Exterior	0,00	0,00
Execução Orçamentária Delegada a Entes	0,00	0,00
Outras Transferências e Delegações Concedidas	0,00	0,00
Desvalorização e Perdas de Ativos e Incorporação de Passivos	18.482,76	131.478,58
Redução a Valor Recuperável e Provisão para Perdas	0,00	0,00
Perdas com alienação	0,00	0,00
Perdas Involuntárias	703,10	131.478,58
Incorporação de Passivos	0,00	0,00
Desincorporação de Ativos	17.779,66	0,00
Tributárias		
Impostos, Taxas e Contribuições de Melhoria	3.959.451,22	4.165.766,52
Contribuições	195.762,02	543.248,85
Custo das Mercadorias e Produtos Vendidos, e dos Serviços Prestados	3.763.689,20	3.622.517,67
Custo das Mercadorias Vendidas	0,00	0,00
Custo dos Produtos Vendidos	0,00	0,00
Custo dos Serviços Prestados	0,00	0,00
Outras Variações Patrimoniais Diminutivas	6.769.840,26	9.434.058,64

Anexo XV, da Lei 4.320/64



GOVERNO DO ESTADO DE ALAGOAS
VARIAÇÃO PATRIMONIAL
AUTARQUIA

Acumulado até 14/2018

Emitido em: 08/04/19 17:50
R\$ 1,00

ESPECIFICAÇÃO	Exercício Atual	Exercício Anterior
Premiações	10.000,00	3.200,00
Resultado Negativo de Participações	0,00	0,00
Incentivos	3.162.831,09	2.964.664,69
Subvenções Econômicas	0,00	0,00
Participações e Contribuições	0,00	0,00
Constituição de Provisões	0,00	0,00
Diversas Variações Patrimoniais Diminutivas	3.597.009,17	6.466.193,95
Total das Variações Patrimoniais Diminutivas (II)	2.244.363.571,69	2.605.705.916,02
RESULTADO PATRIMONIAL DO PERÍODO (III) = (I - II)	307.180.788,36	-34.628.623,83

FONTE: Siate-AL / SEFAZ-AL



GOVERNO DO ESTADO DE ALAGOAS
DEMONSTRATIVO DA DÍVIDA FLUTUANTE
AUTARQUIA

Acumulado até 14/2018

Emfido em: 08/04/19 17:52
R\$ 1,00

Anexo XVII, da Lei 4.320/64

ESPECIFICAÇÃO	SALDO DO EXERCÍCIO ANTERIOR	MOVIMENTAÇÃO DO EXERCÍCIO		SALDO PARA O EXERCÍCIO SEGUINTE
		INSCRIÇÃO	BAIXA	
RESTOS A PAGAR				
Processado do Exercício	40.563.676,58	70.812.231,50	38.023.912,57	73.351.995,51
Não Processado do Exercício	595.035,82	5.027.856,34	0,00	5.622.892,16
Subtotal	41.158.712,40	75.840.087,84	38.023.912,57	78.974.887,67
PESSOAL A PAGAR	92.468.534,69	32.839,08	92.280.142,43	221.231,34
Subtotal	92.468.534,69	32.839,08	92.280.142,43	221.231,34
DEPÓSITOS				
Consignações	41.585.839,90	19.770.136,88	50.815.906,35	10.540.070,43
Depósitos de Diversas Origens	4.542.474,33	63.781.199,68	60.916.883,85	7.406.790,16
Obrigações com Outros Entes	0,00	7.401.667,80	7.401.667,79	0,01
Subtotal	46.128.314,23	90.953.004,36	119.134.457,99	17.946.860,60
OUTROS PASSIVOS FINANCEIROS				
Credores Entidades e Agentes	0,00	0,00	0,00	0,00
Valores Pendentes	428.638,60	69.008,64	117.115,67	380.531,57
Valores Pendentes Intraorçamentários	0,00	7.065.613,02	6.300.778,65	764.834,37
Valores Vinculados Intraorçamentários	0,00	0,00	0,00	0,00
Subtotal	428.638,60	7.134.621,66	6.417.894,32	1.145.365,94
TOTAL DA DÍVIDA FLUTUANTE	180.184.199,92	173.960.552,94	255.856.407,31	98.288.345,55

FONTE: Siate-AL / SEFAZ-AL





GOVERNO DO ESTADO DE ALAGOAS
DEMONSTRAÇÃO DOS FLUXOS DE CAIXA
AUTARQUIA

Acumulado até 14/2018

Emittido em: 08/04/19 17:53
R\$ 1,00

Anexo XVIII, da Lei 4.320/64

	Exercicio Atual	Exercicio Anterior
ESPECIFICAÇÃO		
FLUXO DE CAIXA DAS ATIVIDADES OPERACIONAIS		
Ingressos	2.934.379.508,81	3.406.831.660,84
Receitas derivadas e originárias	187.001.068,97	227.792.473,94
Transferências correntes recebidas	2.363.723.444,48	2.339.776.477,00
Outros ingressos operacionais	383.654.995,36	839.262.709,90
Desembolsos	2.744.136.959,54	3.294.424.969,21
Pessoal e demais despesas	258.661.729,51	579.689.408,14
Juros e encargos da dívida	0,00	0,00
Transferências concedidas	1.991.247.144,57	2.000.754.178,03
Outros desembolsos operacionais	494.228.085,46	713.981.383,04
Fluxo de caixa líquido das atividades operacionais (I)	190.242.549,27	112.406.691,63
FLUXO DE CAIXA DAS ATIVIDADES DE INVESTIMENTO		
Ingressos	1.690,73	0,00
Alienação de Bens	1.690,73	0,00
Amortização de Empréstimos e Financiamentos Concedidos	0,00	0,00
Outros ingressos de investimentos	0,00	0,00
Desembolsos	185.247.970,68	150.725.114,10
Aquisição de Ativo Não Circulante	185.247.970,68	150.362.113,70
Concessão de Empréstimos e Financiamentos	0,00	0,00
Outros desembolsos de investimentos	0,00	363.000,40
Fluxo de caixa líquido das atividades de investimento (II)	-185.246.279,95	-150.725.114,10

FLUXO DE CAIXA DAS ATIVIDADES DE FINANCIAMENTO





GOVERNO DO ESTADO DE ALAGOAS
DEMONSTRAÇÃO DOS FLUXOS DE CAIXA
AUTARQUIA

Acumulado até 14/2018

Anexo XVIII, da Lei 4.320/64

Emfido em: 08/04/19 17:53
R\$ 1,00

Ingressos	0,00	0,00
Operações de Crédito	0,00	0,00
Integralização do capital social de empresas dependentes	0,00	0,00
Transferências de capital recebidas	0,00	0,00
Outros ingressos de financiamento	0,00	0,00
Desembolsos	0,00	0,00
Amortização/Refinanciamento da Dívida	0,00	0,00
Outros desembolsos de financiamentos	0	0
Fluxo de caixa líquido das atividades de financiamento (III)	0,00	0,00

GERAÇÃO LÍQUIDA DE CAIXA E EQUIVALENTE DE CAIXA (I+II+III)

Caixa e Equivalentes de caixa inicial	4.996.269,32	-38.318.422,47
Caixa e Equivalente de caixa final	111.617.875,28	149.857.944,61
	106.138.728,45	111.539.522,14

FONTE: Siate-AL / SEFAZ-AL



GOVERNO DO ESTADO DE ALAGOAS
QUADRO DE RECEITAS DERIVADAS E ORIGINÁRIAS
AUTARQUIA

Acumulado até 14/2018

Emitido em: 08/04/19 17:59

Anexo XVIII, da Lei 4.320/64

R\$ 1,00

	Exercício Atual	Exercício Anterior
QUADRO DE RECEITAS DERIVADAS E ORIGINÁRIAS		
RECEITAS DERIVADAS E ORIGINÁRIAS		
Receita Tributária	9.502.423,84	9.509.212,07
Receita de Contribuições	4.654.236,72	0,00
Receita Patrimonial	2.888.338,31	3.655.101,94
Receita Agropecuária	0,00	0,00
Receita Industrial	0,00	0,00
Receita de Serviços	153.178.075,28	183.491.121,17
Remuneração das Disponibilidades	4.209.201,03	8.109.906,28
Outras Receitas Derivadas e Originárias	12.568.793,79	23.027.132,48
Total das Receitas Derivadas e Originárias	187.001.068,97	227.792.473,94

FONTE: Siate-AL / SEFAZ-AL



GOVERNO DO ESTADO DE ALAGOAS
QUADRO DE TRANSFERÊNCIAS RECEBIDAS E CONCEDIDAS
AUTARQUIA

Acumulado até 14/2018

Emfido em: 08/04/19 18:01

Anexo XVIII, da Lei 4.320/64

R\$ 1,00

	Exercício Atual	Exercício Anterior
QUADRO DE TRANSFERÊNCIAS RECEBIDAS E CONCEDIDAS		
TRANSFERÊNCIAS RECEBIDAS		
Intergovernamentais	5.637.873,50	13.343.883,37
da União	5.532.475,00	11.062.854,48
a Estados e Distrito Federal de Municípios	0,00	1.034.360,51
Intragovernamentais	105.398,50	1.246.668,38
Multigovernamentais	2.354.907.816,83	2.324.938.977,16
Outras Transferências Recebidas	0,00	0,00
Outras Transferências Recebidas	3.177.754,15	1.493.616,47
Total das Transferências Recebidas	2.363.723.444,48	2.339.776.477,00
TRANSFERÊNCIAS CONCEDIDAS		
Intergovernamentais	1.778.797,07	186.939,00
a União	1.778.797,07	186.939,00
a Estados e Distrito Federal a Municípios	0,00	0,00
Intragovernamentais	1.687.869.791,50	2.000.211.683,05
Outras Transferências Concedidas	301.598.556,00	355.555,98
Total das Transferências Concedidas	1.991.247.144,57	2.000.754.178,03

FONTE: Siafe-AL / SEFAZ-AL



GOVERNO DO ESTADO DE ALAGOAS
QUADRO DE DESEMBOLSOS DE PESSOAL E DEMAIS DESPESAS POR FUNÇÃO
AUTARQUIA

Acumulado até 14/2018

Emfido em: 08/04/19 18:03
R\$ 1,00

Anexo XVIII, da Lei 4.320/64

	Exercício Atual	Exercício Anterior
QUADRO DE DESEMBOLSOS DE PESSOAL E DEMAIS DESPESAS POR FUNÇÃO		
04 - ADMINISTRAÇÃO	2.127.616,31	30.832.385,70
06 - SEGURANÇA PÚBLICA	34.205.086,08	99.077.825,49
09 - PREVIDÊNCIA SOCIAL	3.304.898,59	30.950.699,09
10 - SAÚDE	103.358.113,21	203.559.647,10
12 - EDUCAÇÃO	67.001.074,67	88.392.583,93
13 - CULTURA	792.068,14	2.309.464,04
14 - DIREITOS DA CIDADANIA	490.873,40	0,00
18 - GESTÃO AMBIENTAL	2.886.145,30	13.218.406,57
19 - CIÊNCIAS E TECNOLOGIA	3.101.556,29	41.962.666,07
20 - AGRICULTURA	19.645.392,75	32.915.602,11
21 - ORGANIZAÇÃO AGRÁRIA	0,00	1.603.847,94
22 - INDÚSTRIA	3.216.577,71	6.641.040,58
23 - COMÉRCIO E SERVIÇOS	0,00	13.000,00
24 - COMUNICAÇÕES	4.331.013,82	5.586.919,46
26 - TRANSPORTES	14.201.313,24	22.561.408,44
28 - ENCARGOS ESPECIAIS	0,00	63.911,62
Total dos Desembolsos de Pessoal e Demais Despesas por Função	258.661.729,51	579.689.408,14

FONTE: Siate-AL / SEFAZ-AL



GOVERNO DO ESTADO DE ALAGOAS
QUADRO DE JUROS E ENCARGOS DA DÍVIDA
AUTARQUIA

Acumulado até 14/2018

Emfido em: 08/04/19 18:03

Anexo XVIII, da Lei 4.320/64

R\$ 1,00

	Exercício Atual	Exercício Anterior
QUADRO DE JUROS E ENCARGOS DA DÍVIDA		
Juros e Correção Monetária da Dívida Interna	0,00	0,00
Juros e Correção Monetária da Dívida Externa	0,00	0,00
Outros Encargos da Dívida	0,00	0,00
Total dos Juros e Encargos da Dívida	0,00	0,00

FONTE: Siate-AL / SEFAZ-AL



FUNDAÇÕES



GOVERNO DO ESTADO DE ALAGOAS
DEMONSTRATIVO DA RECEITA E DESPESA SEGUNDO CATEGORIAS ECONOMICAS
FUNDAÇÃO

Acumulado até 14/2018

Emitido em: 27-03-2019 8:49
R\$ 1,00

Anexo I, da Lei 4.320/64

RECEITA	R \$	DESPESA	R \$
RECEITAS CORRENTES		DESPESAS CORRENTES	
RECEITA TRIBUTÁRIA	0,00	PESSOAL E ENCARGOS SOCIAIS	2.146.797,04
RECEITA DE CONTRIBUIÇÕES	0,00	JUROS E ENCARGOS DA DÍVIDA	0,00
RECEITA PATRIMONIAL	84.508,96	OUTRAS DESPESAS CORRENTES	17.920.188,58
RECEITA AGROPECUÁRIA	0,00		
RECEITA INDUSTRIAL	0,00		
RECEITA DE SERVIÇOS	0,00		
TRANSFERÊNCIAS CORRENTES	500.000,00		
OUTRAS RECEITAS CORRENTES	399.010,22		
RECEITA INTRA-ORÇAMENTÁRIA CORRENTES	0,00		
DEDUÇÕES DA RECEITA CORRENTE	0,00		
DEFICIT CORRENTE	19.083.466,44	SUPERÁVIT CORRENTE	0,00
SUBTOTAL	20.066.985,62	SUBTOTAL	20.066.985,62
SUPERÁVIT DO ORÇAMENTO CORRENTE	0,00	DÉFICIT DO ORÇAMENTO CORRENTE	19.083.466,44
RECEITAS DE CAPITAL		DESPESAS DE CAPITAL	
OPERAÇÕES DE CRÉDITO	0,00	INVESTIMENTOS	37.132,40
ALIENAÇÃO DE BENS	0,00	INVERSÕES FINANCEIRAS	0,00
AMORTIZAÇÕES DE EMPRÉSTIMOS	0,00	AMORTIZAÇÃO DA DÍVIDA	0,00
TRANSFERÊNCIAS DE CAPITAL	0,00	RESERVA DE CONTINGÊNCIA	0,00
OUTRAS RECEITAS DE CAPITAL	0,00		
RECEITAS INTRA-ORÇAMENTÁRIAS DE CAPITAL	0,00		
DEDUÇÕES DA RECEITA DE CAPITAL	0,00		





GOVERNO DO ESTADO DE ALAGOAS
DEMONSTRATIVO DA RECEITA E DESPESA SEGUNDO CATEGORIAS ECONOMICAS
FUNDAÇÃO

Acumulado até 14/2018

Emitido em: 27-03-2019 8:49

Anexo I, da Lei 4.320/64

DEFICIT ORÇAMENTARIO	19.120.598,84	SUPERAVIT ORÇAMENTARIO	0,00
SUBTOTAL	19.120.598,84	SUBTOTAL	19.120.598,84
RECEITAS E DESPESAS CORRENTES	983.519,18		20.066.985,62
RECEITAS E DESPESAS DE CAPITAL	0,00		37.132,40
SUB-TOTAL	983.519,18		20.104.118,02
DEFICIT DO ORÇAMENTO	19.120.598,84		
SUPERAVIT DO ORÇAMENTO			0,00
TOTAIS	20.104.118,02		20.104.118,02

FONTE: Siate-AL / SEFAZ-AL



GOVERNO DO ESTADO DE ALAGOAS
RECEITA SEGUNDO AS CATEGORIAS ECONÔMICAS
FUNDAÇÃO

Acumulado até 14/2018

Emitido em: 27-03-2019 8:51
R\$ 1,00

Anexo II, da Lei 4.320/64

ESPECIFICAÇÃO	DESDOBRAMENTO	ORIGEM E ESPÉCIE	CATEGORIA ECONÔMICA
1 - Receitas Correntes			983.519,18
13 - Receita Patrimonial		84.508,96	
132 - Valores Mobiliários		84.508,96	
1321001 - Remuneração de Depósitos Bancários	84.508,96		
13210011 - Remuneração de Depósitos Bancários	84.508,96		
1321001104 - Remuneração de Depósitos Bancários - Fundos de Investimento - Principal	84.508,96		
17 - Transferências Correntes		500.000,00	
171 - Transferências da União e de suas Entidades		500.000,00	
1718101 - Transferências de Convênios da União para o Sistema Único de Saúde - SUS	500.000,00		
17181011 - Transferências de Convênios da União para o Sistema Único de Saúde - SUS - Principal	500.000,00		
1718101101 - Transferências de Convênios da União para o Sistema Único de Saúde - SUS - P principal	500.000,00		
19 - Outras Receitas Correntes		399.010,22	
199 - Demais Receitas Correntes		399.010,22	
1990991 - Outras Receitas - Primárias	399.010,22		
19909911 - Outras Receitas - Primárias - Principal	399.010,22		
1990991106 - Outras Receitas - Primárias - Principal	399.010,22		
TOTAL RECEITAS			983.519,18
TOTAL DE DEDUÇÕES			0,00
TOTAL DA RECEITA LÍQUIDA			983.519,18
RESUMO GERAL			
13 - Receita Patrimonial		84.508,96	
17 - Transferências Correntes		500.000,00	
19 - Outras Receitas Correntes		399.010,22	
TOTAL RECEITAS CORRENTES			983.519,18



GOVERNO DO ESTADO DE ALAGOAS
RECEITA SEGUNDO AS CATEGORIAS ECONÔMICAS
FUNDAÇÃO

Acumulado até 14/2018

Emitido em: 27-03-2019 8:51
R\$ 1,00

Anexo II, da Lei 4.320/64

ESPECIFICAÇÃO	DESDOBRAMENTO	ORIGEM E ESPÉCIE	CATEGORIA ECONÔMICA
TOTAL RECEITAS DE CAPITAL			0,00
TOTAL RECEITAS INTRA			0,00
TOTAL GERAL			983.519,18
DEDUÇÕES DA RECEITA			0,00
TOTAL DA RECEITA LÍQUIDA			983.519,18

FONTE: Siate-AL / SEFAZ-AL



GOVERNO DO ESTADO DE ALAGOAS
DESPESA SEGUNDO AS CATEGORIAS ECONÔMICAS
FUNDAÇÃO

Acumulado até 14/2018

Emitido em: 27-03-2019 8:52
R\$ 1,00

Anexo II, da Lei 4.320/64

ESPECIFICAÇÃO	DESDOBRAMENTO	GRUPO DE DESPESA	CATEGORIA ECONÔMICA
3.0.00.00 - DESPESAS CORRENTES			
3.1.00.00 - PESSOAL E ENCARGOS SOCIAIS			
3.1.90.00 - APLICAÇÕES DIRETAS	2.070.571,45	2.146.797,04	20.066.985,62
3.1.90.05 - OUTROS BENEFÍCIOS PREVIDENCIÁRIOS	1.506,69		
3.1.90.11 - VENCIMENTOS E VANTAGENS FIXAS - PESSOAL CIVIL	1.470.687,20		
3.1.90.13 - OBRIGACOES PATRONAIS	93.256,21		
3.1.90.96 - RESSARCIMENTO DE DESPESAS DE PESSOAL REQUISITADO	505.121,35		
3.1.91.00 - APLICAÇÕES DIRETAS INTRA-ORÇAMENTÁRIAS	76.225,59		
3.1.91.13 - OBRIGACOES PATRONAIS	76.225,59		
3.3.00.00 - OUTRAS DESPESAS CORRENTES		17.920.188,58	
3.3.22.00 - EXECUÇÃO ORÇAMENTÁRIA DELEGADA À UNIÃO	4.573,63		
3.3.22.93 - INDENIZACOES E RESTITUICOES	4.573,63		
3.3.90.00 - APLICAÇÕES DIRETAS	17.915.614,95		
3.3.90.14 - DIARIAS - CIVIL	43.484,00		
3.3.90.18 - AUXILIO FINANCEIRO A ESTUDANTES	13.100.740,00		
3.3.90.20 - AUXILIO FINANCEIRO A PESQUISADORES	3.213.657,25		
3.3.90.30 - MATERIAL DE CONSUMO	93.068,16		
3.3.90.33 - PASSAGENS E DESPESAS COM LOCOMOCAO	89.618,12		
3.3.90.36 - OUTROS SERVICOS DE TERCEIROS - PESSOA FISICA	247.781,06		
3.3.90.39 - OUTROS SERVICOS DE TERCEIROS - PESSOA JURIDICA	772.187,40		
3.3.90.40 - SERVIÇOS DE TECNOLOGIA DA INFORMACÃO E COMUNICACÃO - PESSOA JURÍDICA	149.200,00		
3.3.90.47 - OBRIGACOES TRIBUTARIAS E CONTRIBUTIVAS	23.878,96		
3.3.90.92 - DESPESAS DE EXERCÍCIOS ANTERIORES	0,00		
3.3.90.93 - INDENIZACOES E RESTITUICOES	182.000,00		



GOVERNO DO ESTADO DE ALAGOAS
DESPESA SEGUNDO AS CATEGORIAS ECONÔMICAS
FUNDAÇÃO

Acumulado até 14/2018

Emitido em: 27-03-2019 8:52
R\$ 1,00

Anexo II, da Lei 4.320/64

ESPECIFICAÇÃO	DESDOBRAMENTO	GRUPO DE DESPESA	CATEGORIA ECONÔMICA
4.0.00.00 - DESPESAS DE CAPITAL			37.132,40
4.4.00.00 - INVESTIMENTOS		37.132,40	
4.4.90.00 - APLICAÇÕES DIRETAS	37.132,40		
4.4.90.30 - MATERIAL DE CONSUMO	850,00		
4.4.90.52 - EQUIPAMENTOS E MATERIAL PERMANENTE	36.282,40		
Total			20.104.118,02
RESUMO GERAL			
DESPESAS CORRENTES			
PESSOAL E ENCARGOS SOCIAIS			2.146.797,04
JUROS E ENCARGOS DA DÍVIDA			0,00
OUTRAS DESPESAS CORRENTES			17.920.188,58
TOTAL DO GRUPO			20.066.985,62
DESPESAS DE CAPITAL			
INVESTIMENTOS			37.132,40
INVERSÕES FINANCEIRAS			0,00
AMORTIZAÇÃO DA DÍVIDA			0,00
RESERVA DE CONTINGÊNCIA			0,00
TOTAL DO GRUPO			37.132,40
DESPA TOTAL			20.104.118,02

FONTE: Siate-AL / SEFAZ-AL



GOVERNO DO ESTADO DE ALAGOAS
DEMONSTRATIVO DA EXECUÇÃO DA DESPESA POR PROGRAMA DE TRABALHO
FUNDAÇÃO

Acumulado até 14/2018

Emitido em: 27-03-2019 8:53
R\$ 1,00

Anexo VI, da Lei 4.320/64

ESPECIFICAÇÃO	PROJETOS	ATIVIDADES	OPERAÇÕES ESPECIAIS	TOTAL
16000 - SECRETARIA DE ESTADO DA CIÊNCIA, DA TECNOLOGIA E DA INOVAÇÃO - SECTI				
13000017 - SECRETARIA DE ESTADO DO PLANEJAMENTO, GESTÃO E PATRIMÔNIO				
04 - ADMINISTRAÇÃO	0,00	121.000,00	0,00	121.000,00
122 - ADMINISTRAÇÃO GERAL	0,00	121.000,00	0,00	121.000,00
0004 - ADMINISTRAÇÃO	0,00	121.000,00	0,00	121.000,00
2001 - MANUTENÇÃO DAS ATIVIDADES DO ÓRGÃO	0,00	121.000,00	0,00	121.000,00
Total da UO	0,00	121.000,00	0,00	121.000,00
13000569 - ALAGOAS PREVIDÊNCIA				
09 - PREVIDÊNCIA SOCIAL	0,00	133.000,00	0,00	133.000,00
122 - ADMINISTRAÇÃO GERAL	0,00	133.000,00	0,00	133.000,00
0004 - ADMINISTRAÇÃO	0,00	133.000,00	0,00	133.000,00
2001 - MANUTENÇÃO DAS ATIVIDADES DO ÓRGÃO	0,00	133.000,00	0,00	133.000,00
Total da UO	0,00	133.000,00	0,00	133.000,00
15000526 - FUNDO ESTADUAL DE ASSISTÊNCIA SOCIAL				
08 - ASSISTÊNCIA SOCIAL	0,00	212.000,00	0,00	212.000,00
243 - ASSISTÊNCIA A CRIANÇA E AO ADOLESCENTE	0,00	212.000,00	0,00	212.000,00
0208 - ASSISTÊNCIA SOCIAL COM COMBATE A POBREZA, MISÉRIA E INCLUSÃO SOCIAL	0,00	212.000,00	0,00	212.000,00
4345 - IMPLEMENTAÇÃO DO PROGRAMA CRIANÇA FELIZ	0,00	212.000,00	0,00	212.000,00
Total da UO	0,00	212.000,00	0,00	212.000,00
16000026 - SECRETARIA DE ESTADO DA CIÊNCIA, DA TECNOLOGIA E DA INOVAÇÃO				
19 - CIÊNCIAS E TECNOLOGIA	50.000,00	0,00	0,00	50.000,00
573 - DIFUSÃO DO CONHECIMENTO CIENTÍFICO E TECNOLÓGICO	50.000,00	0,00	0,00	50.000,00
0217 - CIÊNCIA E TECNOLOGIA	50.000,00	0,00	0,00	50.000,00
3195 - POPULARIZAÇÃO DA CIÊNCIA, TECNOLOGIA E INFORMAÇÃO	50.000,00	0,00	0,00	50.000,00
Total da UO	50.000,00	0,00	0,00	50.000,00
16000514 - FUNDAÇÃO DE AMPARO À PESQUISA DO ESTADO DE ALAGOAS				
04 - ADMINISTRAÇÃO	0,00	5.457.000,00	0,00	5.457.000,00
128 - FORMAÇÃO DE RECURSOS HUMANOS	0,00	5.457.000,00	0,00	5.457.000,00
0217 - CIÊNCIA E TECNOLOGIA	0,00	5.457.000,00	0,00	5.457.000,00
4191 - APOIO À FORMAÇÃO DE RECURSOS HUMANOS EM ALAGOAS	0,00	5.457.000,00	0,00	5.457.000,00
19 - CIÊNCIAS E TECNOLOGIA	3.731.735,99	8.897.130,03	0,00	12.628.866,02



GOVERNO DO ESTADO DE ALAGOAS
DEMONSTRATIVO DA EXECUÇÃO DA DESPESA POR PROGRAMA DE TRABALHO
FUNDAÇÃO

Acumulado até 14/2018

Emitido em: 27-03-2019 8:53
R\$ 1,00

Anexo VI, da Lei 4.320/64

ESPECIFICAÇÃO	PROJETOS	ATIVIDADES	OPERAÇÕES ESPECIAIS	TOTAL
122 - ADMINISTRAÇÃO GERAL	56.730,80	3.144.551,31	0,00	3.201.282,11
0004 - ADMINISTRAÇÃO	0,00	3.144.551,31	0,00	3.144.551,31
2001 - MANUTENÇÃO DAS ATIVIDADES DO ÓRGÃO	0,00	997.754,27	0,00	997.754,27
2500 - GESTÃO DE PESSOAS	0,00	2.146.797,04	0,00	2.146.797,04
0220 - PLANEJAMENTO E GESTÃO PARTICIPATIVOS E INOVADORES	56.730,80	0,00	0,00	56.730,80
3209 - MODERNIZAÇÃO DA FAPEAL	56.730,80	0,00	0,00	56.730,80
571 - DESENVOLVIMENTO CIENTÍFICO	3.572.000,00	5.008.655,23	0,00	8.580.655,23
0217 - CIÊNCIA E TECNOLOGIA	3.572.000,00	5.008.655,23	0,00	8.580.655,23
3453 - APOIO À PESQUISA E DESENVOLVIMENTO DAS POLÍTICAS PÚBLICAS EM ÁREAS ESTRATÉGICAS DO ESTADO DE ALAGOAS - PDPP.	3.572.000,00	0,00	0,00	3.572.000,00
4195 - APOIO A PÓS GRADUAÇÃO STRICTO SENSU - PSS	0,00	1.852.242,76	0,00	1.852.242,76
4196 - APOIO A PROGRAMAS ESPECIAIS	0,00	2.676.269,06	0,00	2.676.269,06
4198 - APOIO AOS GRUPOS DE PESQUISA	0,00	480.143,41	0,00	480.143,41
573 - DIFUSÃO DO CONHECIMENTO CIENTÍFICO E TECNOLÓGICO	103.005,19	743.923,49	0,00	846.928,68
0217 - CIÊNCIA E TECNOLOGIA	103.005,19	743.923,49	0,00	846.928,68
3454 - APOIO À POPULARIZAÇÃO DA CIÊNCIA - PPC	103.005,19	0,00	0,00	103.005,19
4339 - APOIO À PARTICIPAÇÃO E REALIZAÇÃO DE EVENTOS CIENTÍFICOS, ACADÊMICOS E TECNOLÓGICOS - PAPER	0,00	743.923,49	0,00	743.923,49
Total da UO	3.731.735,99	14.354.130,03	0,00	18.085.866,02
2000020 - SECRETARIA DE ESTADO DA EDUCAÇÃO				
12 - EDUCAÇÃO	0,00	90.683,90	0,00	90.683,90
122 - ADMINISTRAÇÃO GERAL	0,00	90.683,90	0,00	90.683,90
0203 - EDUCAÇÃO E FORMAÇÃO PROFISSIONAL	0,00	90.683,90	0,00	90.683,90
2389 - MANUTENÇÃO DAS ATIVIDADES ADMINISTRATIVAS E PEDAGÓGICAS DA EDUCAÇÃO	0,00	90.683,90	0,00	90.683,90
Total da UO	0,00	90.683,90	0,00	90.683,90
23000542 - INSTITUTO DO MEIO AMBIENTE DO ESTADO DE ALAGOAS				
18 - GESTÃO AMBIENTAL	214.800,00	628.768,10	0,00	843.568,10
122 - ADMINISTRAÇÃO GERAL	40.000,00	628.768,10	0,00	668.768,10
0004 - ADMINISTRAÇÃO	0,00	628.768,10	0,00	628.768,10
2001 - MANUTENÇÃO DAS ATIVIDADES DO ÓRGÃO	0,00	628.768,10	0,00	628.768,10
0220 - PLANEJAMENTO E GESTÃO PARTICIPATIVOS E INOVADORES	40.000,00	0,00	0,00	40.000,00



GOVERNO DO ESTADO DE ALAGOAS
DEMONSTRATIVO DA EXECUÇÃO DA DESPESA POR PROGRAMA DE TRABALHO
FUNDAÇÃO

Acumulado até 14/2018

Anexo VI, da Lei 4.320/64

Emitido em: 27-03-2019 8:53
R\$ 1,00

ESPECIFICAÇÃO	PROJETOS	ATIVIDADES	OPERAÇÕES ESPECIAIS	TOTAL
3302 - MODERNIZAÇÃO E REFORMAS ESTRUTURAIS DO IMA	40.000,00	0,00	0,00	40.000,00
542 - CONTROLE AMBIENTAL	174.800,00	0,00	0,00	174.800,00
0218 - RECURSOS HÍDRICOS E MEIO AMBIENTE	174.800,00	0,00	0,00	174.800,00
3293 - PROMOÇÃO DA DISSEMINAÇÃO DE INFORMAÇÕES SOBRE A PRESERVAÇÃO DO MEIO AMBIENTE	87.400,00	0,00	0,00	87.400,00
3374 - DIAGNÓSTICO DE ÁREAS VULNERÁVEIS A INUNDAÇÕES E PROCESSOS EROSIVOS	87.400,00	0,00	0,00	87.400,00
Total da UO	214.800,00	628.768,10	0,00	843.568,10
23000543 - FUNDO DE RECURSOS HÍDRICOS				
18 - GESTÃO AMBIENTAL	568.000,00	0,00	0,00	568.000,00
544 - RECURSOS HÍDRICOS	568.000,00	0,00	0,00	568.000,00
0218 - RECURSOS HÍDRICOS E MEIO AMBIENTE	568.000,00	0,00	0,00	568.000,00
3161 - IMPLANTAÇÃO DO PACTO NACIONAL PELA GESTÃO DAS ÁGUAS - PROGESTÃO	568.000,00	0,00	0,00	568.000,00
Total da UO	568.000,00	0,00	0,00	568.000,00
Total do Órgão	4.564.535,99	15.539.582,03	0,00	20.104.118,02
Total Geral	4.564.535,99	15.539.582,03	0,00	20.104.118,02

FONTE: Siate-AL / SEFAZ-AL



GOVERNO DO ESTADO DE ALAGOAS

DEMONSTRATIVO DE FUNÇÕES, SUBFUNÇÕES E PROGRAMAS POR PROJETOS E ATIVIDADES

FUNDAÇÃO

Acumulado até 14/2018

Emitido em: 27-03-2019 8:59
R\$ 1,00

Anexo VII, da Lei 4.320/64

FUNÇÃO/SUBFUNÇÃO/PROGRAMA	PROJETOS	ATIVIDADES	OPERAÇÕES ESPECIAIS	TOTAL
04 - ADMINISTRAÇÃO	0,00	5.578.000,00	0,00	5.578.000,00
122 - ADMINISTRAÇÃO GERAL	0,00	121.000,00	0,00	121.000,00
0004 - ADMINISTRAÇÃO	0,00	121.000,00	0,00	121.000,00
128 - FORMAÇÃO DE RECURSOS HUMANOS	0,00	5.457.000,00	0,00	5.457.000,00
0217 - CIÊNCIA E TECNOLOGIA	0,00	5.457.000,00	0,00	5.457.000,00
08 - ASSISTÊNCIA SOCIAL	0,00	212.000,00	0,00	212.000,00
243 - ASSISTÊNCIA A CRIANÇA E AO ADOLESCENTE	0,00	212.000,00	0,00	212.000,00
0208 - ASSISTÊNCIA SOCIAL COM COMBATE A POBREZA, MISÉRIA E INCLUSÃO SOCIAL	0,00	212.000,00	0,00	212.000,00
09 - PREVIDÊNCIA SOCIAL	0,00	133.000,00	0,00	133.000,00
122 - ADMINISTRAÇÃO GERAL	0,00	133.000,00	0,00	133.000,00
0004 - ADMINISTRAÇÃO	0,00	133.000,00	0,00	133.000,00
12 - EDUCAÇÃO	0,00	90.683,90	0,00	90.683,90
122 - ADMINISTRAÇÃO GERAL	0,00	90.683,90	0,00	90.683,90
0203 - EDUCAÇÃO E FORMAÇÃO PROFISSIONAL	0,00	90.683,90	0,00	90.683,90
18 - GESTÃO AMBIENTAL	782.800,00	628.768,10	0,00	1.411.568,10
122 - ADMINISTRAÇÃO GERAL	40.000,00	628.768,10	0,00	668.768,10
0004 - ADMINISTRAÇÃO	0,00	628.768,10	0,00	628.768,10
0220 - PLANEJAMENTO E GESTÃO PARTICIPATIVOS E INOVADORES	40.000,00	0,00	0,00	40.000,00
542 - CONTROLE AMBIENTAL	174.800,00	0,00	0,00	174.800,00
0218 - RECURSOS HÍDRICOS E MEIO AMBIENTE	174.800,00	0,00	0,00	174.800,00
544 - RECURSOS HÍDRICOS	568.000,00	0,00	0,00	568.000,00
0218 - RECURSOS HÍDRICOS E MEIO AMBIENTE	568.000,00	0,00	0,00	568.000,00
19 - CIÊNCIAS E TECNOLOGIA	3.781.735,99	8.897.130,03	0,00	12.678.866,02
122 - ADMINISTRAÇÃO GERAL	56.730,80	3.144.551,31	0,00	3.201.282,11





GOVERNO DO ESTADO DE ALAGOAS
DEMONSTRATIVO DE FUNÇÕES, SUBFUNÇÕES E PROGRAMAS POR PROJETOS E ATIVIDADES
FUNDAÇÃO

Acumulado até 14/2018

Emitido em: 27-03-2019 8:59
R\$ 1,00

Anexo VII, da Lei 4.320/64

FUNÇÃO/SUBFUNÇÃO/PROGRAMA	PROJETOS	ATIVIDADES	OPERAÇÕES ESPECIAIS	TOTAL
0004 - ADMINISTRAÇÃO	0,00	3.144.551,31	0,00	3.144.551,31
0220 - PLANEJAMENTO E GESTÃO PARTICIPATIVOS E INOVADORES	56.730,80	0,00	0,00	56.730,80
571 - DESENVOLVIMENTO CIENTÍFICO	3.572.000,00	5.008.655,23	0,00	8.580.655,23
0217 - CIÊNCIA E TECNOLOGIA	3.572.000,00	5.008.655,23	0,00	8.580.655,23
573 - DIFUSÃO DO CONHECIMENTO CIENTÍFICO E TECNOLÓGICO	153.005,19	743.923,49	0,00	896.928,68
0217 - CIÊNCIA E TECNOLOGIA	153.005,19	743.923,49	0,00	896.928,68
TOTAL	4.564.535,99	15.539.582,03	0,00	20.104.118,02

FONTE: Siate-AL / SEFAZ-AL



GOVERNO DO ESTADO DE ALAGOAS
DEMONSTRATIVO DA DESPESA POR FUNÇÃO, SUBFUNÇÃO E PROGRAMA
FUNDAÇÃO

Acumulado até 14/2018

Emitido em: 27-03-2019 9:00
R\$ 1,00

Anexo VIII, da Lei 4.320/64

FUNÇÃO/SUBFUNÇÃO/PROGRAMA DE TRABALHO	ORDINÁRIO	VINCULADO	TOTAL
04 - ADMINISTRAÇÃO	5.578.000,00	0,00	5.578.000,00
122 - ADMINISTRAÇÃO GERAL	121.000,00	0,00	121.000,00
0004 - ADMINISTRAÇÃO	121.000,00	0,00	121.000,00
128 - FORMAÇÃO DE RECURSOS HUMANOS	5.457.000,00	0,00	5.457.000,00
0217 - CIÊNCIA E TECNOLOGIA	5.457.000,00	0,00	5.457.000,00
08 - ASSISTÊNCIA SOCIAL	0,00	212.000,00	212.000,00
243 - ASSISTÊNCIA A CRIANÇA E AO ADOLESCENTE	0,00	212.000,00	212.000,00
0208 - ASSISTÊNCIA SOCIAL COM COMBATE A POBREZA, MISÉRIA E INCLUSÃO SOCIAL	0,00	212.000,00	212.000,00
09 - PREVIDÊNCIA SOCIAL	133.000,00	0,00	133.000,00
122 - ADMINISTRAÇÃO GERAL	133.000,00	0,00	133.000,00
0004 - ADMINISTRAÇÃO	133.000,00	0,00	133.000,00
12 - EDUCAÇÃO	90.683,90	0,00	90.683,90
122 - ADMINISTRAÇÃO GERAL	90.683,90	0,00	90.683,90
0203 - EDUCAÇÃO E FORMAÇÃO PROFISSIONAL	90.683,90	0,00	90.683,90
18 - GESTÃO AMBIENTAL	1.081.068,10	330.500,00	1.411.568,10
122 - ADMINISTRAÇÃO GERAL	668.768,10	0,00	668.768,10
0004 - ADMINISTRAÇÃO	628.768,10	0,00	628.768,10
0220 - PLANEJAMENTO E GESTÃO PARTICIPATIVOS E INOVADORES	40.000,00	0,00	40.000,00
542 - CONTROLE AMBIENTAL	174.800,00	0,00	174.800,00
0218 - RECURSOS HÍDRICOS E MEIO AMBIENTE	174.800,00	0,00	174.800,00
544 - RECURSOS HÍDRICOS	237.500,00	330.500,00	568.000,00
0218 - RECURSOS HÍDRICOS E MEIO AMBIENTE	237.500,00	330.500,00	568.000,00
19 - CIÊNCIAS E TECNOLOGIA	11.348.372,93	1.330.493,09	12.678.866,02
122 - ADMINISTRAÇÃO GERAL	3.201.282,11	0,00	3.201.282,11





GOVERNO DO ESTADO DE ALAGOAS
DEMONSTRATIVO DA DESPESA POR FUNÇÃO, SUBFUNÇÃO E PROGRAMA
FUNDAÇÃO

Acumulado até 14/2018

Emitido em: 27-03-2019 9:00
R\$ 1,00

Anexo VIII, da Lei 4.320/64

FUNÇÃO/SUBFUNÇÃO/PROGRAMA DE TRABALHO	ORDINÁRIO	VINCULADO	TOTAL
0004 - ADMINISTRAÇÃO	3.144.551,31	0,00	3.144.551,31
0220 - PLANEJAMENTO E GESTÃO PARTICIPATIVOS E INOVADORES	56.730,80	0,00	56.730,80
571 - DESENVOLVIMENTO CIENTÍFICO	7.250.162,14	1.330.493,09	8.580.655,23
0217 - CIÊNCIA E TECNOLOGIA	7.250.162,14	1.330.493,09	8.580.655,23
573 - DIFUSÃO DO CONHECIMENTO CIENTÍFICO E TECNOLÓGICO	896.928,68	0,00	896.928,68
0217 - CIÊNCIA E TECNOLOGIA	896.928,68	0,00	896.928,68
TOTAL	18.231.124,93	1.872.993,09	20.104.118,02

FONTE: Siate-AL / SEFAZ-AL



GOVERNO DO ESTADO DE ALAGOAS
DEMONSTRATIVO DA DESPESA POR ÓRGÃOS E FUNÇÕES
FUNDAÇÃO

Acumulado até 14/2018

Emitido em: 27-03-2019 9:
01
R\$ 1,00

Anexo IX, da Lei 4.320/64

ORGAOS/FUNÇÕES	ADMINISTRAÇÃO	ASSISTENCIA SOCIAL
16000 - SECRETARIA DE ESTADO DA CIÊNCIA, DA TECNOLOGIA E DA INOVAÇÃO - SECTI	5.578.000,00	212.000,00
510514 - FUN DE AMPARO A PESQUISA DO EST DE ALAGOAS	5.578.000,00	212.000,00
TOTAL	5.578.000,00	212.000,00



GOVERNO DO ESTADO DE ALAGOAS
DEMONSTRATIVO DA DESPESA POR ÓRGÃOS E FUNÇÕES
FUNDAÇÃO

Acumulado até 14/2018

Emitido em: 27-03-2019 9:
01
R\$ 1,00

Anexo IX, da Lei 4.320/64

ORGAOS/FUNÇÕES	PREVIDENCIA SOCIAL	EDUCAÇÃO
16000 - SECRETARIA DE ESTADO DA CIÊNCIA, DA TECNOLOGIA E DA INOVAÇÃO - SECTI	133.000,00	90.683,90
510514 - FUN DE AMPARO A PESQUISA DO EST DE ALAGOAS	133.000,00	90.683,90
TOTAL	133.000,00	90.683,90



GOVERNO DO ESTADO DE ALAGOAS
DEMONSTRATIVO DA DESPESA POR ÓRGÃOS E FUNÇÕES
FUNDAÇÃO

Acumulado até 14/2018

Emitido em: 27-03-2019 9:
01
R\$ 1,00

Anexo IX, da Lei 4.320/64

ORGAOS/FUNÇÕES	AMBIENTAL	TECNOLOGIA
16000 - SECRETARIA DE ESTADO DA CIÊNCIA, DA TECNOLOGIA E DA INOVAÇÃO - SECTI	1.411.568,10	12.678.866,02
510514 - FUN DE AMPARO A PESQUISA DO EST DE ALAGOAS	1.411.568,10	12.678.866,02
TOTAL	1.411.568,10	12.678.866,02



GOVERNO DO ESTADO DE ALAGOAS
DEMONSTRATIVO DA DESPESA POR ÓRGÃOS E FUNÇÕES
FUNDAÇÃO

Acumulado até 14/2018

Emitido em: 27-03-2019 9:
01
R\$ 1,00

Anexo IX, da Lei 4.320/64

ORGAOS/FUNÇÕES		VALOR
16000 - SECRETARIA DE ESTADO DA CIÊNCIA, DA TECNOLOGIA E DA INOVAÇÃO - SECTI	GERAL DA	0,00
510514 - FUN DE AMPARO A PESQUISA DO EST DE ALAGOAS		0,00
TOTAL		0,00



GOVERNO DO ESTADO DE ALAGOAS
DEMONSTRATIVO DA DESPESA POR ÓRGÃOS E FUNÇÕES
FUNDAÇÃO

Acumulado até 14/2018

Emitido em: 27-03-2019 9:
01
R\$ 1,00

Anexo IX, da Lei 4.320/64

ORGAOS/FUNÇÕES	GERAL DA	TOTAL
16000 - SECRETARIA DE ESTADO DA CIÊNCIA, DA TECNOLOGIA E DA INOVAÇÃO - SECTI	0,00	20.104.118,02
510514 - FUN DE AMPARO A PESQUISA DO EST DE ALAGOAS	0,00	20.104.118,02
TOTAL	0,00	20.104.118,02

FONTE: Siate-AL / SEFAZ-AL



GOVERNO DO ESTADO DE ALAGOAS
COMPARATIVO DA RECEITA ORÇADA COM A ARRECADADA
FUNDAÇÃO

Acumulado até 14/2018

Emitido em: 27-03-2019 9:02
R\$ 1,00

Anexo X, da Lei 4.320/64

ESPECIFICAÇÃO	ORÇADA (\$)	ARRECADADA (\$)	DIFERENÇA (\$)	
			PARA MAIS	PARA MENOS
1 - Receitas Correntes	6.412.341,10	983.519,18	0,00	5.428.821,92
13 - Receita Patrimonial	0,00	84.508,96	84.508,96	0,00
132 - Valores Mobiliários	0,00	84.508,96	84.508,96	0,00
1321001 - Remuneração de Depósitos Bancários	0,00	84.508,96	84.508,96	0,00
13210011 - Remuneração de Depósitos Bancários	0,00	84.508,96	84.508,96	0,00
1321001104 - Remuneração de Depósitos Bancários - Fundos de Investimento - Principal	0,00	84.508,96	84.508,96	0,00
17 - Transferências Correntes	6.412.341,10	500.000,00	0,00	5.912.341,10
171 - Transferências da União e de suas Entidades	6.412.341,10	500.000,00	0,00	5.912.341,10
1718101 - Transferências de Convênios da União para o Sistema Único de Saúde - SUS	0,00	500.000,00	500.000,00	0,00
17181011 - Transferências de Convênios da União para o Sistema Único de Saúde - SUS - Principal	0,00	500.000,00	500.000,00	0,00
1718101101 - Transferências de Convênios da União para o Sistema Único de Saúde - SUS - Principal	0,00	500.000,00	500.000,00	0,00
1718109 - Outras Transferências de Convênios da União	6.412.341,10	0,00	0,00	6.412.341,10
17181091 - Outras Transferências de Convênios da União	6.412.341,10	0,00	0,00	6.412.341,10
1718109101 - Outras Transferências de Convênios da União - Principal	6.412.341,10	0,00	0,00	6.412.341,10
19 - Outras Receitas Correntes	0,00	399.010,22	399.010,22	0,00
199 - Demais Receitas Correntes	0,00	399.010,22	399.010,22	0,00
1990991 - Outras Receitas - Primárias	0,00	399.010,22	399.010,22	0,00
19909911 - Outras Receitas - Primárias - Principal	0,00	399.010,22	399.010,22	0,00
1990991106 - Outras Receitas - Primárias - Principal	0,00	399.010,22	399.010,22	0,00
2 - Receitas de Capital	500.000,00	0,00	0,00	500.000,00
24 - Transferências de Capital	500.000,00	0,00	0,00	500.000,00
241 - Transferências da União e de suas Entidades	500.000,00	0,00	0,00	500.000,00
2418109 - Outras Transferências de Convênios da União	500.000,00	0,00	0,00	500.000,00





GOVERNO DO ESTADO DE ALAGOAS
COMPARATIVO DA RECEITA ORÇADA COM A ARRECADADA
FUNDAÇÃO

Acumulado até 14/2018

Emitido em: 27-03-2019 9:02
R\$ 1,00

Anexo X, da Lei 4.320/64

ESPECIFICAÇÃO	ORÇADA (\$)	ARRECADADA (\$)	DIFERENÇA (\$)	
			PARA MAIS	PARA MENOS
24181091 - Outras Transferências de Convênios da União	500.000,00	0,00	0,00	500.000,00
2418109101 - Outras Transferências de Convênios da União - Principal	500.000,00	0,00	0,00	500.000,00
deduções	0,00	0,00	0,00	0,00
SUBTOTAL DA RECEITA	6.912.341,10	983.519,18	0,00	5.928.821,92
SUBTOTAL DAS DEDUÇÕES	0,00	0,00	0,00	0,00
TOTAL GERAL	6.912.341,10	983.519,18	0,00	5.928.821,92

FONTE: Siate-AL / SEFAZ-AL



GOVERNO DO ESTADO DE ALAGOAS
COMPARATIVO DA DESPESA AUTORIZADA COM A REALIZADA
FUNDAÇÃO

Acumulado até 14/2018

Emitido em: 27-03-2019 9:02
R\$ 1,00

Anexo XI, da Lei 4.320/64

CATEGORIA/GRUPO DE DESPESA/MODALIDADE/NATUREZA	CRÉDITOS ORÇAMENTÁRIOS E SUPLEMENTARES	CRÉDITOS ESPECIAIS E EXTRAORDINÁRIOS	TOTAL	REALIZADA	DIFERENÇA
16000 - SECRETARIA DE ESTADO DA CIÊNCIA, DA TECNOLOGIA E DA INOVAÇÃO - SECTI					
DESPESAS CORRENTES					
PESSOAL E ENCARGOS SOCIAIS	2.306.718,00	0,00	2.306.718,00	2.146.797,04	159.920,96
JUROS E ENCARGOS DA DÍVIDA	0,00	0,00	0,00	0,00	0,00
OUTRAS DESPESAS CORRENTES	23.462.149,62	0,00	23.462.149,62	17.920.188,58	5.541.961,04
TOTAL DESPESAS CORRENTES	25.768.867,62	0,00	25.768.867,62	20.066.985,62	5.701.882,00
DESPESAS DE CAPITAL					
INVESTIMENTOS	537.132,40	0,00	537.132,40	37.132,40	500.000,00
INVERSÕES FINANCEIRAS	0,00	0,00	0,00	0,00	0,00
AMORTIZAÇÃO DA DÍVIDA	0,00	0,00	0,00	0,00	0,00
TOTAL DESPESAS DE CAPITAL	537.132,40	0,00	537.132,40	37.132,40	500.000,00
RESERVA DE CONTINGÊNCIA					
TOTAL RESERVA DE CONTINGÊNCIA	0,00	0,00	0,00	0,00	0,00
TOTAL DO ÓRGÃO	26.306.000,02	0,00	26.306.000,02	20.104.118,02	6.201.882,00
RESUMO					
DESPESAS CORRENTES					
PESSOAL E ENCARGOS SOCIAIS	2.306.718,00	0,00	2.306.718,00	2.146.797,04	159.920,96
JUROS E ENCARGOS DA DÍVIDA	0,00	0,00	0,00	0,00	0,00
OUTRAS DESPESAS CORRENTES	23.462.149,62	0,00	23.462.149,62	17.920.188,58	5.541.961,04
TOTAL DESPESAS CORRENTES	25.768.867,62	0,00	25.768.867,62	20.066.985,62	5.701.882,00
DESPESAS DE CAPITAL					
INVESTIMENTOS	537.132,40	0,00	537.132,40	37.132,40	500.000,00
INVERSÕES FINANCEIRAS	0,00	0,00	0,00	0,00	0,00
AMORTIZAÇÃO DA DÍVIDA	0,00	0,00	0,00	0,00	0,00
TOTAL DESPESAS DE CAPITAL	537.132,40	0,00	537.132,40	37.132,40	500.000,00
RESERVA DE CONTINGÊNCIA					
TOTAL DA RESERVA DE CONTINGÊNCIA	0,00	0,00	0,00	0,00	0,00
TOTAL GERAL	26.306.000,02	0,00	26.306.000,02	20.104.118,02	6.201.882,00



GOVERNO DO ESTADO DE ALAGOAS
COMPARATIVO DA DESPESA AUTORIZADA COM A REALIZADA
FUNDAÇÃO

Acumulado até 14/2018

Emitido em: 27-03-2019 9:02

Anexo XI, da Lei 4.320/64

CATEGORIA/GRUPO DE DESPESA/MODALIDADE/NATUREZA	CRÉDITOS ORÇAMENTÁRIOS E SUPLEMENTARES	CRÉDITOS ESPECIAIS E EXTRAORDINARIOS	TOTAL	REALIZADA	DIFERENÇA
FONTE: Siate-AL / SEFAZ-AL					

R\$ 1,00



GOVERNO DO ESTADO DE ALAGOAS
BALANÇO ORÇAMENTÁRIO
FUNDAÇÃO

Acumulado até 14/2018

Emitido em: 27-03-2019 9:03

Anexo XII, da Lei 4.320/64

R\$ 1,00

RECEITAS ORÇAMENTÁRIAS	PREVISÃO INICIAL (a)	PREVISÃO ATUALIZADA (b)	RECEITAS REALIZADAS (c)	SALDO (d) = (c-b)
Receitas Correntes (I)	6.412.341,10	6.412.341,10	983.519,18	-5.428.821,92
RECEITA TRIBUTÁRIA	0,00	0,00	0,00	0,00
RECEITA DE CONTRIBUIÇÕES	0,00	0,00	0,00	0,00
RECEITA PATRIMONIAL	0,00	0,00	84.508,96	84.508,96
RECEITA AGROPECUÁRIA	0,00	0,00	0,00	0,00
RECEITA INDUSTRIAL	0,00	0,00	0,00	0,00
RECEITA DE SERVIÇOS	0,00	0,00	0,00	0,00
TRANSFERÊNCIAS CORRENTES	6.412.341,10	6.412.341,10	500.000,00	-5.912.341,10
OUTRAS RECEITAS CORRENTES	0,00	0,00	399.010,22	399.010,22
Receitas de Capital (II)	500.000,00	500.000,00	0,00	-500.000,00
OPERAÇÕES DE CRÉDITO	0,00	0,00	0,00	0,00
ALIENAÇÃO DE BENS	0,00	0,00	0,00	0,00
AMORTIZAÇÃO DE EMPRÉSTIMOS	0,00	0,00	0,00	0,00
TRANSFERÊNCIAS DE CAPITAL	500.000,00	500.000,00	0,00	-500.000,00
OUTRAS RECEITAS DE CAPITAL	0,00	0,00	0,00	0,00
Recursos Arrecadados em Exercícios Anteriores (III)	0,00	0,00	0,00	0,00
SUBTOTAL DAS RECEITAS (IV) = (I + II + III)	6.912.341,10	6.912.341,10	983.519,18	-5.928.821,92
Operações de Crédito / Refinanciamento (V)	0,00	0,00	0,00	0,00
Operações de Crédito Internas	0,00	0,00	0,00	0,00
Mobiliária	0,00	0,00	0,00	0,00
Contratual	0,00	0,00	0,00	0,00
Operações de Crédito Externas	0,00	0,00	0,00	0,00
Mobiliária	0,00	0,00	0,00	0,00
Contratual	0,00	0,00	0,00	0,00
SUBTOTAL COM REFINANCIAMENTO (VI) = (IV+V)	6.912.341,10	6.912.341,10	983.519,18	-5.928.821,92
Déficit (VII)	0,00	0,00	19.120.598,84	19.120.598,84
TOTAL (VIII) = (VI + VII)	6.912.341,10	6.912.341,10	20.104.118,02	13.191.776,92





GOVERNO DO ESTADO DE ALAGOAS
BALANÇO ORÇAMENTÁRIO
FUNDAÇÃO

Acumulado até 14/2018

Emitido em: 27-03-2019 9:03
R\$ 1,00

Anexo XII, da Lei 4.320/64

DESPESAS ORÇAMENTÁRIAS	DOTAÇÃO INICIAL (e)	DOTAÇÃO ATUALIZADA (f)	DESPESAS EMPENHADAS (g)	DESPESAS LIQUIDADAS (h)	DESPESAS PAGAS (i)	SALDO DA DOTAÇÃO (j) = (f-g)
DESPESAS ORÇAMENTÁRIAS						
Despesas Correntes (IX)	28.397.096,10	25.768.867,62	20.066.985,62	20.066.881,49	20.004.692,31	5.701.882,00
Pessoal e Encargos Sociais	1.851.644,00	2.306.718,00	2.146.797,04	2.146.797,04	2.146.399,23	159.920,96
Juros e Encargos da Dívida	0,00	0,00	0,00	0,00	0,00	0,00
Outras Despesas Correntes	26.545.452,10	23.462.149,62	17.920.188,58	17.920.084,45	17.858.293,08	5.541.961,04
Despesas de Capital (X)	31.651.271,00	537.132,40	37.132,40	37.132,40	37.132,40	500.000,00
Investimentos	31.651.271,00	537.132,40	37.132,40	37.132,40	37.132,40	500.000,00
Inversões Financeiras	0,00	0,00	0,00	0,00	0,00	0,00
Amortização da Dívida	0,00	0,00	0,00	0,00	0,00	0,00
Reserva de Contingência (XI)	0,00	0,00	0,00	0,00	0,00	0,00
Reserva do RPPS (XII)	0,00	0,00	0,00	0,00	0,00	0,00
SUBTOTAL DAS DESPESAS (XIII) = (IX + X + XI + XII)	60.048.367,10	26.306.000,02	20.104.118,02	20.104.013,89	20.041.824,71	6.201.882,00
Amortização da Dívida/ Refinanciamento (XIV)	0,00	0,00	0,00	0,00	0,00	0,00
Amortização da Dívida Interna	0,00	0,00	0,00	0,00	0,00	0,00
Dívida Mobiliária	0,00	0,00	0,00	0,00	0,00	0,00
Outras Dívidas	0,00	0,00	0,00	0,00	0,00	0,00
Amortização da Dívida Externa	0,00	0,00	0,00	0,00	0,00	0,00
Dívida Mobiliária	0,00	0,00	0,00	0,00	0,00	0,00
Outras Dívidas	0,00	0,00	0,00	0,00	0,00	0,00
SUBTOTAL COM REFINANCIAMENTO (XV) = (XIII + XIV)	60.048.367,10	26.306.000,02	20.104.118,02	20.104.013,89	20.041.824,71	6.201.882,00
Superávit (XVI)	0,00	0,00	0,00	0,00	0,00	0,00
TOTAL (XVII) = (XV + XVI)	60.048.367,10	26.306.000,02	20.104.118,02	20.104.013,89	20.041.824,71	6.201.882,00
Saldos de Exercícios Anteriores (Utilizados Para Créditos Adicionais)	0,00	0,00	0,00	0,00	0,00	0,00
Superávit Financeiro	0,00	0,00	0,00	0,00	0,00	0,00
Reabertura de Créditos Adicionais	0,00	0,00	0,00	0,00	0,00	0,00

FONTE: Siafe-AL / SEFAZ-AL



GOVERNO DO ESTADO DE ALAGOAS
ANEXO 1 - DEMONSTRATIVO DE EXECUÇÃO DOS RESTOS A PAGAR NÃO PROCESSADOS
FUNDAÇÃO

Acumulado até 14/2018

Emitido em: 27-03-2019 9:04
R\$ 1,00

Anexo XII, da Lei 4.320/64

	INSCRITOS		LIQUIDADOS (c)	PAGOS (d)	CANCELADOS (e)	SALDO (f) = (a+b-d-e)
	EM EXERCÍCIOS ANTERIORES (a)	EM 31 DE DEZEMBRO DO EXERCÍCIO ANTERIOR (b)				
Despesas Correntes	0,00	0,00	0,00	0,00	0,00	0,00
Pessoal e Encargos Socials	0,00	0,00	0,00	0,00	0,00	0,00
Juros e Encargos da Dívida	0,00	0,00	0,00	0,00	0,00	0,00
Outras Despesas Correntes	0,00	0,00	0,00	0,00	0,00	0,00
Despesas de Capital	0,00	0,00	0,00	0,00	0,00	0,00
Investimentos	0,00	0,00	0,00	0,00	0,00	0,00
Inversões Financeiras	0,00	0,00	0,00	0,00	0,00	0,00
Amortização da Dívida	0,00	0,00	0,00	0,00	0,00	0,00
TOTAL	0,00	0,00	0,00	0,00	0,00	0,00

FONTE: Siafe-AL / SEFAZ-AL



GOVERNO DO ESTADO DE ALAGOAS

ANEXO 2 - DEMONSTRATIVO DE EXECUÇÃO DOS RESTOS A PAGAR PROCESSADOS E NÃO PROCESSADOS LIQUIDADOS
FUNDAÇÃO

Acumulado até 14/2018

Emitido em: 27-03-2019 9:07

Anexo XII, da Lei 4.320/64

R\$ 1,00

	INSCRITOS			PAGOS (c)	CANCELADOS (d)	SALDO (e)= (a+b-c-d)
	EM EXERCÍCIOS ANTERIORES (a)	EM 31 DE DEZEMBRO DO EXERCÍCIO ANTERIOR (b)				
Despesas Correntes	0,00	121.696,40	110.885,91	0,00	10.810,49	
Pessoal e Encargos Sociais	0,00	137,76	137,76	0,00	0,00	
Juros e Encargos da Dívida	0,00	0,00	0,00	0,00	0,00	
Outras Despesas Correntes	0,00	121.558,64	110.748,15	0,00	10.810,49	
Despesas de Capital	0,00	0,00	0,00	0,00	0,00	
Investimentos	0,00	0,00	0,00	0,00	0,00	
Inversões Financeiras	0,00	0,00	0,00	0,00	0,00	
Amortização da Dívida	0,00	0,00	0,00	0,00	0,00	
TOTAL	0,00	121.696,40	110.885,91	0,00	10.810,49	

FONTE: Siate-AL / SEFAZ-AL



GOVERNO DO ESTADO DE ALAGOAS
BALANÇO FINANCEIRO
FUNDAÇÃO
Acumulado até 14/2018

Anexo XIII, da Lei 4.320/64
R\$ 1,00

Emfido em: 08/04/19 19:20

	EXERCÍCIO ATUAL	EXERCÍCIO ANTERIOR
INGRESSOS		
Receita Orçamentária (I)	983.519,18	2.084.749,53
Ordinária	381.081,24	205.534,47
Vinculada	602.437,94	1.879.215,06
Recursos Vinculados à Educação	0,00	0,00
Recursos Vinculados à Saúde	0,00	0,00
Recursos Vinculados à Previdência Social - RPPS	0,00	0,00
Recursos Vinculados à Seguridade Social	0,00	0,00
Outras Destinações de Recursos	602.437,94	1.879.215,06
FUNDEB	0,00	0,00
Convênios	602.437,94	1.879.215,06
Contribuição de Intervenção do Domínio Econômico - CIDE	0,00	0,00
Transferências Financeiras Recebidas (II)	17.860.401,92	20.711.694,21
Transferências Recebidas para a Execução Orçamentária	17.860.401,92	20.711.694,21
Transferências Recebidas Independentes de Execução Orçamentária	0,00	0,00
Recebimentos Extra-orçamentários (III)	62.293,31	1.002.585,54
Inscrição de Restos a Pagar Não Processados	0,00	0,00
Inscrição em Restos a Pagar Processados	62.293,31	192.087,58
Depósitos Restituíveis e Valores Vinculados	0,00	0,00
Outros Recebimentos Extraorçamentários	0,00	810.497,96
Saldo em Espécie do Exercício Anterior (IV)	3.876.070,36	3.973.265,72
Caixa e Equivalentes de Caixa	3.876.070,36	3.973.265,72
Limite de Caixa	0,00	0,00
TOTAL INGRESSO (V) = (I+II+III+IV)	22.782.284,77	27.772.295,00





GOVERNO DO ESTADO DE ALAGOAS
BALANÇO FINANCEIRO
FUNDAÇÃO

Acumulado até 14/2018

Emittido em: 08/04/19 19:20
R\$ 1,00

Anexo XIII, da Lei 4.320/64

	EXERCÍCIO ATUAL	EXERCÍCIO ANTERIOR
DISPÊNDIOS		
Despesas Orçamentárias (VI)	20.104.118,02	21.119.190,62
Ordinária	18.231.124,93	19.857.596,54
Vinculada	1.872.993,09	1.261.594,08
Recursos Vinculados à Educação	0,00	0,00
Recursos Vinculados à Saúde	0,00	0,00
Recursos Vinculados à Previdência Social - RPPS	0,00	0,00
Recursos Vinculados à Seguridade Social	0,00	0,00
Outras Destinações de Recursos	1.872.993,09	1.261.594,08
FUNDEB	0,00	0,00
Convênios	1.872.993,09	1.261.594,08
Contribuição de Intervenção do Domínio Econômico - CIDE	0,00	0,00
Transferências Financeiras Concedidas (VII)	6.715,00	1.839.877,47
Transferências Concedidas para a Execução Orçamentária	6.715,00	1.839.877,47
Transferências Concedidas Independentes de Execução Orçamentária	0,00	0,00
Pagamentos Extraorçamentários (VIII)	181.277,09	920.222,68
Pagamentos de Restos a Pagar Não Processados	0,00	0,00
Pagamentos de Restos a Pagar Processados	110.885,91	167.753,24
Depósitos Restituíveis e Valores Vinculados	70.391,18	0,00
Outros Pagamentos Extraorçamentários	0,00	752.469,44
Saldo para o Exercício Seguinte (IX)	2.490.174,66	3.893.004,23
Caixa e Equivalentes de Caixa	2.473.972,76	3.893.004,23
Limite de Caixa	16.201,90	0,00
TOTAL DISPÊNDIOS (X) = (VI+VII+VIII+IX)	22.782.284,77	27.772.295,00

FONTE: Siate-AL / SEFAZ-AL



GOVERNO DO ESTADO DE ALAGOAS
BALANÇO PATRIMONIAL
FUNDAÇÃO

Acumulado até 14/2018

Emfido em: 08/04/19 17:27

Anexo XIV, da Lei 4.320/64

R\$ 1,00

ATIVO	EXERCÍCIO ATUAL	EXERCÍCIO ANTERIOR
ATIVO CIRCULANTE		
Caixa e Equivalentes de Caixa	2.490.174,66	3.893.004,23
Créditos a Curto Prazo	25.157.080,18	25.516.821,19
Investimentos e Aplicações Temporárias a Curto Prazo	0,00	49,80
Estoques	126.133,22	63.160,70
V.P.D. Pagas Antecipadamente	0,00	0,00
Total do Ativo Circulante	27.773.388,06	29.473.035,92
ATIVO NÃO CIRCULANTE		
Realizável a Longo Prazo	0,00	309.000,00
Créditos a longo prazo	0,00	309.000,00
Investimentos Temporários a Longo Prazo	0,00	0,00
Estoques	0,00	0,00
VPD Pagas Antecipadamente	0,00	0,00
Investimentos	3.532,85	3.532,85
Imobilizado	7.476.126,10	30.945.433,71
Intangível	12.314,96	12.314,96
Diferido	0,00	0,00
Total do Ativo Não Circulante	7.491.973,91	31.270.281,52
TOTAL DO ATIVO	35.265.361,97	60.743.317,44



GOVERNO DO ESTADO DE ALAGOAS
BALANÇO PATRIMONIAL
FUNDAÇÃO

Acumulado até 14/2018

Emitido em: 08/04/19 17:27

Anexo XIV, da Lei 4.320/64

R\$ 1,00

	PASSIVO	EXERCÍCIO ATUAL	EXERCÍCIO ANTERIOR
PASSIVO CIRCULANTE			
Obrigações Trab., Prev. e Assist. a Pagar a CP		0,00	70.814,89
Empréstimos e Financiamentos a Curto Prazo		0,00	0,00
Fornecedores e Contas a Pagar a Curto Prazo		64.201,86	170.437,22
Obrigações Fiscais a Curto Prazo		0,00	0,00
Provisões a Curto Prazo		0,00	0,00
Demais Obrigações a Curto Prazo		66.826,33	202.991,79
Total Passivo Circulante		131.028,19	444.243,90
PASSIVO NAO CIRCULANTE			
Obrigações Trab., Prev. e Assist. a Pagar a LP		0,00	0,00
Empréstimos e Financiamentos a Longo Prazo		0,00	0,00
Fornecedores a Longo Prazo		0,00	0,00
Obrigações Fiscais a Longo Prazo		0,00	0,00
Provisões a Longo Prazo		0,00	0,00
Demais Obrigações a Longo Prazo		0,00	0,00
Resultado Diferido		0,00	0,00
Total Passivo Não Circulante		0,00	0,00
PATRIMÔNIO LÍQUIDO			
Patrimônio Social e Capital Social		36.387.308,74	53.909.633,94
Reservas de Capital		0,00	0,00
Ajustes de Avaliação Patrimonial		0,00	0,00
Reservas de Lucros		0,00	0,00



GOVERNO DO ESTADO DE ALAGOAS
BALANÇO PATRIMONIAL
FUNDAÇÃO

Acumulado até 14/2018

			Emittido em: 08/04/19 17:27
			R\$ 1,00
Anexo XIV, da Lei 4.320/64			
Demais Reservas	0,00		0,00
Resultados Acumulados	-1.252.974,96		6.389.439,60
Resultado do Exercício	-1.252.974,96		6.430.335,00
Resultados de Exercícios Anteriores	0,00		0,00
Ajustes de Exercícios Anteriores	0,00		-40.895,40
Participação de Não Controladores	0,00		0,00
Total Patrimônio Líquido	35.134.333,78		60.299.073,54
TOTAL DO PASSIVO	35.265.361,97		60.743.317,44

FONTE: Siate-AL / SEFAZ-AL



GOVERNO DO ESTADO DE ALAGOAS
QUADRO DOS ATIVOS E PASSIVOS FINANCEIROS E PERMANENTES
FUNDAÇÃO

Acumulado até 14/2018

Emitido em: 08/04/19 18:08

Anexo XIV, da Lei 4.320/64

R\$ 1,00

	Exercício Atual	Exercício Anterior
Ativo (I)		
Ativo Financeiro	2.577.644,22	4.295.688,11
Ativo Permanente	32.687.717,75	56.447.629,33
Total do Ativo	35.265.361,97	60.743.317,44
Passivo (II)		
Passivo Financeiro	131.132,32	444.243,90
Passivo Permanente	0,00	0,00
Total do Passivo	131.132,32	444.243,90
Saldo Patrimonial (III) = (I - II)	35.134.229,65	60.299.073,54

FONTE: Siate-AL / SEFAZ-AL



GOVERNO DO ESTADO DE ALAGOAS
QUADRO DAS CONTAS DE COMPENSAÇÃO
FUNDAÇÃO

Acumulado até 14/2018

Emitido em: 08/04/19 18:09

Anexo XIV, da Lei 4.320/64

R\$ 1,00

	Exercício Atual	Exercício Anterior
Atos Potenciais Ativos		
Garantias e Contragarantias Recebidas	0,00	0,00
Direitos Conveniados e outros instrumentos congêneres	78.626.813,37	14.470.318,56
Direitos Contratuais	0,00	0,00
Outros Atos Potenciais Ativos	0,00	0,00
Total dos Atos Potenciais Ativos	78.626.813,37	14.470.318,56
Atos Potenciais Passivos		
Garantias e Contragarantias concedidas	0,00	0,00
Obrigações conveniadas e outros instrumentos congêneres	0,00	0,00
Obrigações contratuais	442.252,50	0,00
Outros atos potenciais passivos	4.000,00	4.000,00
Total dos Atos Potenciais Passivos	446.252,50	4.000,00

FONTE: Siafe-AL / SEFAZ-AL



GOVERNO DO ESTADO DE ALAGOAS
QUADRO DO SUPERAVIT / DÉFICIT FINANCEIRO
FUNDAÇÃO

Acumulado até 14/2018

Emitido em: 08/04/19 18:09
R\$ 1,00

Anexo XIV, da Lei 4.320/64

FONTES DE RECURSOS		Exercício Atual	Exercício Anterior
ORDINÁRIA		128.179,53	686.671,27
Recursos Ordinários		128.179,53	686.671,27
VINCULADA		2.318.332,37	3.026.752,55
Contribuição de Intervenção do Domínio Econômico - CIDE		0,00	0,00
Cota-Parte do Salário Educação - ESTADUAL		0,00	0,00
Cota-Parte do Salário Educação - FEDERAL		0,00	0,00
Convênios		2.318.332,37	3.026.752,55
FUNDEB		0,00	0,00
Sistema Único de Saúde - SUS		0,00	0,00
Recursos Previdenciários		0,00	0,00
Total das Fontes de Recursos		2.446.511,90	3.713.423,82

FONTE: Siate-AL / SEFAZ-AL



GOVERNO DO ESTADO DE ALAGOAS
VARIAÇÃO PATRIMONIAL
FUNDAÇÃO

Acumulado até 14/2018

Emitido em: 08/04/19 19:22
R\$ 1,00

ESPECIFICAÇÃO	Exercício Atual	Exercício Anterior
VARIAÇÕES PATRIMONIAIS AUMENTATIVAS		
Impostos, Taxas e Contribuições de Melhoria	0,00	0,00
Impostos	0,00	0,00
Taxas	0,00	0,00
Contribuições de Melhoria	0,00	0,00
Contribuições	0,00	0,00
Contribuições Sociais	0,00	0,00
Contribuições de Intervenção no Domínio Econômico	0,00	0,00
Contribuição de Iluminação Pública	0,00	0,00
Contribuições de Interesse das Categorias Profissionais	0,00	0,00
Exploração e Venda de Bens, Serviços e Direitos	0,00	0,00
Venda de Mercadorias	0,00	0,00
Venda de Produtos	0,00	0,00
Exploração de Bens e Direitos e Prestação de Serviços	0,00	0,00
Variações Patrimoniais Aumentativas Financeiras	84.508,96	185.167,48
Juros e Encargos de Emp. e Fin. Concedidos	0,00	0,00
Juros e Encargos de Mora	0,00	0,00
Variações Monetárias e Cambiais	0,00	0,00
Descontos Financeiros Obtidos	0,00	0,00
Remuneração de Depósitos Bancários e Aplicações Financeiras	84.508,96	185.167,48
Outras Variações Pat. Aumentativas - Financeiras	0,00	0,00
Transferências e Delegações Recebidas	18.360.401,92	22.257.845,91
Transferências Intra Governamentais	17.860.401,92	20.711.694,21
Transferências Inter Governamentais	500.000,00	1.546.151,70
Transferências das Instituições Privadas	0,00	0,00
Transferências das Instituições Multigovernamentais	0,00	0,00
Transferências de Consórcios Públicos	0,00	0,00
Transferências do Exterior	0,00	0,00
Execução Orçamentária Delegada de Entes	0,00	0,00
Transferências de Pessoas Físicas	0,00	0,00



GOVERNO DO ESTADO DE ALAGOAS
VARIAÇÃO PATRIMONIAL
FUNDAÇÃO

Acumulado até 14/2018

Emitido em: 08/04/19 19:22
R\$ 1,00

ESPECIFICAÇÃO	Exercício Atual	Exercício Anterior
Outras Transferências e Delegações Recebidas	0,00	0,00
Valorização e Ganhos com Ativos e Desincorporação de Passivos	0,00	6.529.687,32
Reavaliação de Ativos	0,00	0,00
Ganhos com Alienação	0,00	0,00
Ganhos com incorporação de Ativos	0,00	0,00
Ganhos com Desincorporação de Passivos	0,00	0,00
Reversão de Redução ao Valor Recuperável	0,00	6.529.687,32
Outras Variações Patrimoniais Aumentativas	0,00	0,00
VPA a classificar	399.010,22	356.894,55
Resultado Positivo de Participações	0,00	0,00
Reversão de Provisões e Ajustes para Perdas	0,00	0,00
Diversas Variações Patrimoniais Aumentativas	0,00	0,00
Total das Variações Patrimoniais Aumentativas (I)	399.010,22	356.894,55
	18.843.921,10	29.329.595,26
Variações Patrimoniais Diminutivas		
Pessoal e Encargos	2.145.290,35	2.099.772,77
Remuneração a Pessoal	1.975.808,55	1.902.395,66
Encargos Patronais	169.481,80	197.377,11
Benefícios a Pessoal	0,00	0,00
Outras Variações Patrimoniais Diminutivas - Pessoal e Encargos	0,00	0,00
Benefícios Previdenciários e Assistenciais	1.506,69	1.595,52
Aposentadoria e Reformas	0,00	0,00
Pensões	0,00	0,00
Benefícios de Prestação Continuada	0,00	0,00
Benefícios Eventuais	0,00	0,00
Políticas Públicas de Transferência de Renda	0,00	0,00
Outros Benefícios Previdenciários e Assistenciais	0,00	0,00
Uso de Bens, Serviços e Consumo de Capital Fixo	1.506,69	1.595,52
Uso de Material de Consumo	1.377.638,78	1.351.368,12
Serviços	30.945,64	23.924,16
	1.346.693,14	1.327.443,96



GOVERNO DO ESTADO DE ALAGOAS
VARIAÇÃO PATRIMONIAL
FUNDAÇÃO

Acumulado até 14/2018

Emitido em: 08/04/19 19:22
R\$ 1,00

ESPECIFICAÇÃO	Exercício Atual	Exercício Anterior
Depreciação, Amortização e Exaustão	0,00	0,00
Variações Patrimoniais Diminutivas Financeiras	0,00	0,00
Juros e Encargos de Empréstimos e Financiamentos Obtidos	0,00	0,00
Juros e Encargos de Mora	0,00	0,00
Variações Monetárias e Cambiais	0,00	0,00
Descontos Financeiros Concedidos	0,00	0,00
Outras Variações Patrimoniais Diminutivas - Financeiras	0,00	0,00
Transferências e Delegações Concedidas	11.288,63	3.625.262,72
Transferências Intra Governamentais	6.715,00	1.839.877,47
Transferências Inter Governamentais	4.573,63	1.785.385,25
Transferências a Instituições Privadas	0,00	0,00
Transferências a Instituições Multigovernamentais	0,00	0,00
Transferências a Consórcios Públicos	0,00	0,00
Transferências ao Exterior	0,00	0,00
Execução Orçamentária Delegada a Entes	0,00	0,00
Outras Transferências e Delegações Concedidas	0,00	0,00
Desvalorização e Perdas de Ativos e Incorporação de Passivos	0,00	0,00
Redução a Valor Recuperável e Provisão para Perdas	0,00	0,00
Perdas com alienação	0,00	0,00
Perdas Involuntárias	0,00	0,00
Incorporação de Passivos	0,00	0,00
Desincorporação de Ativos	0,00	0,00
Tributárias		
Impostos, Taxas e Contribuições de Melhoria	23.878,96	34.998,87
Contribuições	3.864,37	3.864,76
Custo das Mercadorias e Produtos Vendidos, e dos Serviços Prestados	20.014,59	31.134,11
Custo das Mercadorias Vendidas	0,00	0,00
Custo dos Produtos Vendidos	0,00	0,00
Custo dos Serviços Prestados	0,00	0,00
Outras Variações Patrimoniais Diminutivas	16.496.397,25	15.786.262,26

Anexo XV, da Lei 4.320/64



GOVERNO DO ESTADO DE ALAGOAS
VARIAÇÃO PATRIMONIAL
FUNDAÇÃO

Acumulado até 14/2018

Anexo XV, da Lei 4.320/64

Emitted em: 08/04/19 19:22
R\$ 1,00

ESPECIFICAÇÃO	Exercício Atual	Exercício Anterior
Premiações	0,00	69.250,00
Resultado Negativo de Participações	0,00	0,00
Incentivos	16.314.397,25	15.716.148,13
Subvenções Econômicas	0,00	0,00
Participações e Contribuições	0,00	0,00
Constituição de Provisões	0,00	0,00
Diversas Variações Patrimoniais Diminutivas	182.000,00	864,13
Total das Variações Patrimoniais Diminutivas (II)	20.056.000,66	22.899.260,26
RESULTADO PATRIMONIAL DO PERÍODO (III) = (I - II)	-1.212.079,56	6.430.335,00

FONTE: Siate-AL / SEFAZ-AL



GOVERNO DO ESTADO DE ALAGOAS
DEMONSTRATIVO DA DÍVIDA FLUTUANTE
FUNDAÇÃO

Acumulado até 14/2018

Emitido em: 08/04/19 19:23

R\$ 1,00

Anexo XVII, da Lei 4.320/64

ESPECIFICAÇÃO	SALDO DO EXERCÍCIO ANTERIOR	MOVIMENTAÇÃO DO EXERCÍCIO		SALDO PARA O EXERCÍCIO SEGUINTE
		INSCRIÇÃO	BAIXA	
RESTOS A PAGAR				
Processado do Exercício	121.696,40	62.189,18	110.885,91	72.999,67
Não Processado do Exercício	0,00	104,13	0,00	104,13
Subtotal	121.696,40	62.293,31	110.885,91	73.103,80
PESSOAL A PAGAR	70.391,18	0,00	70.391,18	0,00
Subtotal	70.391,18	0,00	70.391,18	0,00
DEPÓSITOS				
Consignações	137,76	0,00	0,00	137,76
Depósitos de Diversas Origens	0,00	0,00	0,00	0,00
Obrigações com Outros Entes	0,00	0,00	0,00	0,00
Subtotal	137,76	0,00	0,00	137,76
OUTROS PASSIVOS FINANCEIROS				
Credores Entidades e Agentes	0,00	0,00	0,00	0,00
Valores Pendentes	57.890,76	0,00	0,00	57.890,76
Valores Pendentes Intraorçamentários	0,00	0,00	0,00	0,00
Valores Vinculados Intraorçamentários	0,00	0,00	0,00	0,00
Subtotal	57.890,76	0,00	0,00	57.890,76
TOTAL DA DÍVIDA FLUTUANTE	250.116,10	62.293,31	181.277,09	131.132,32

FONTE: Siate-AL / SEFAZ-AL





GOVERNO DO ESTADO DE ALAGOAS
DEMONSTRAÇÃO DOS FLUXOS DE CAIXA
FUNDAÇÃO

Acumulado até 14/2018

Emitido em: 08/04/19 19:23

Anexo XVIII, da Lei 4.320/64

R\$ 1,00

	ESPECIFICAÇÃO	Exercício Atual	Exercício Anterior
FLUXO DE CAIXA DAS ATIVIDADES OPERACIONAIS			
Ingressos		18.843.921,10	23.677.332,88
	Receitas derivadas e originárias	483.519,18	542.062,03
	Transferências correntes recebidas	18.360.401,92	22.254.381,71
	Outros ingressos operacionais	0,00	880.889,14
Desembolsos		20.192.684,40	23.715.294,27
	Pessoal e demais despesas	2.146.536,99	19.337.562,11
	Juros e encargos da dívida	0,00	0,00
	Transferências concedidas	17.975.756,23	3.625.262,72
	Outros desembolsos operacionais	70.391,18	752.469,44
	Fluxo de caixa líquido das atividades operacionais (I)	-1.348.763,30	-37.961,39
FLUXO DE CAIXA DAS ATIVIDADES DE INVESTIMENTO			
Ingressos		0,00	0,00
	Alienação de Bens	0,00	0,00
	Amortização de Empréstimos e Financiamentos Concedidos	0,00	0,00
	Outros ingressos de investimentos	0,00	0,00
Desembolsos		37.132,40	42.300,10
	Aquisição de Ativo Não Circulante	37.132,40	42.300,10
	Concessão de Empréstimos e Financiamentos	0,00	0,00
	Outros desembolsos de investimentos	0,00	0,00
	Fluxo de caixa líquido das atividades de investimento (II)	-37.132,40	-42.300,10

FLUXO DE CAIXA DAS ATIVIDADES DE FINANCIAMENTO



GOVERNO DO ESTADO DE ALAGOAS
DEMONSTRAÇÃO DOS FLUXOS DE CAIXA
FUNDAÇÃO

Acumulado até 14/2018

Emfido em: 08/04/19 19:23
R\$ 1,00

Ingressos	0,00	0,00
Operações de Crédito	0,00	0,00
Integralização do capital social de empresas dependentes	0,00	0,00
Transferências de capital recebidas	0,00	0,00
Outros ingressos de financiamento	0,00	0,00
Desembolsos	0,00	0,00
Amortização/Refinanciamento da Dívida	0,00	0,00
Outros desembolsos de financiamentos	0	0
Fluxo de caixa líquido das atividades de financiamento (III)	0,00	0,00
GERAÇÃO LÍQUIDA DE CAIXA E EQUIVALENTE DE CAIXA (I+II+III)	-1.385.895,70	-80.261,49
Caixa e Equivalentes de caixa inicial	3.876.070,36	3.973.265,72
Caixa e Equivalente de caixa final	2.473.972,76	3.893.004,23

FONTE: Siate-AL / SEFAZ-AL



GOVERNO DO ESTADO DE ALAGOAS
QUADRO DE RECEITAS DERIVADAS E ORIGINÁRIAS
FUNDAÇÃO

Acumulado até 14/2018

Emitido em: 08/04/19 19:24

Anexo XVIII, da Lei 4.320/64

R\$ 1,00

	Exercício Atual	Exercício Anterior
QUADRO DE RECEITAS DERIVADAS E ORIGINÁRIAS		
RECEITAS DERIVADAS E ORIGINÁRIAS		
Receita Tributária	0,00	0,00
Receita de Contribuições	0,00	0,00
Receita Patrimonial	0,00	0,00
Receita Agropecuária	0,00	0,00
Receita Industrial	0,00	0,00
Receita de Serviços	0,00	0,00
Remuneração das Disponibilidades	84.508,96	185.167,48
Outras Receitas Derivadas e Originárias	399.010,22	356.894,55
Total das Receitas Derivadas e Originárias	483.519,18	542.062,03

FONTE: Siate-AL / SEFAZ-AL



GOVERNO DO ESTADO DE ALAGOAS
QUADRO DE TRANSFERÊNCIAS RECEBIDAS E CONCEDIDAS
FUNDAÇÃO

Acumulado até 14/2018

Emfido em: 08/04/19 19:24

Anexo XVIII, da Lei 4.320/64

R\$ 1,00

	Exercício Atual	Exercício Anterior
QUADRO DE TRANSFERÊNCIAS RECEBIDAS E CONCEDIDAS		
TRANSFERÊNCIAS RECEBIDAS		
Intergovernamentais	500.000,00	1.542.687,50
da União	500.000,00	1.360.687,50
a Estados e Distrito Federal	0,00	182.000,00
de Municípios	0,00	0,00
Intragovernamentais	17.860.401,92	20.711.694,21
Multigovernamentais	0,00	0,00
Outras Transferências	0,00	0,00
Recebidas		
Total das Transferências Recebidas	18.360.401,92	22.254.381,71
TRANSFERÊNCIAS CONCEDIDAS		
Intergovernamentais		
a União	4.573,63	1.785.385,25
a Estados e Distrito Federal	4.573,63	1.785.385,25
a Municípios	0,00	0,00
Intragovernamentais	6.715,00	1.839.877,47
Outras Transferências	17.964.467,60	0,00
Concedidas		
Total das Transferências Concedidas	17.975.756,23	3.625.262,72

FONTE: Siafe-AL / SEFAZ-AL



GOVERNO DO ESTADO DE ALAGOAS
QUADRO DE DESEMBOLSOS DE PESSOAL E DEMAIS DESPESAS POR FUNÇÃO
FUNDAÇÃO

Acumulado até 14/2018

Emitido em: 08/04/19 19:25

Anexo XVIII, da Lei 4.320/64

R\$ 1,00

	Exercício Atual	Exercício Anterior
QUADRO DE DESEMBOLSOS DE PESSOAL E DEMAIS DESPESAS POR FUNÇÃO		
04 - ADMINISTRAÇÃO	0,00	5.369.650,00
08 - ASSISTÊNCIA SOCIAL	0,00	171.286,65
18 - GESTÃO AMBIENTAL	0,00	200.500,00
19 - CIÊNCIAS E TECNOLOGIA	2.146.536,99	13.596.125,46
Total dos Desembolsos de Pessoal e Demais Despesas por Função	2.146.536,99	19.337.562,11

FONTE: Siate-AL / SEFAZ-AL



GOVERNO DO ESTADO DE ALAGOAS
QUADRO DE JUROS E ENCARGOS DA DÍVIDA
FUNDAÇÃO

Acumulado até 14/2018

Emfido em: 08/04/19 19:25

Anexo XVIII, da Lei 4.320/64

R\$ 1,00

	Exercício Atual	Exercício Anterior
QUADRO DE JUROS E ENCARGOS DA DÍVIDA		
Juros e Correção Monetária da Dívida Interna	0,00	0,00
Juros e Correção Monetária da Dívida Externa	0,00	0,00
Outros Encargos da Dívida	0,00	0,00
Total dos Juros e Encargos da Dívida	0,00	0,00

FONTE: Siate-AL / SEFAZ-AL



FUNDOS



GOVERNO DO ESTADO DE ALAGOAS
DEMONSTRATIVO DA RECEITA E DESPESA SEGUNDO CATEGORIAS ECONOMICAS

FUNDO

Acumulado até 14/2018

Emitido em: 27-03-2019 9:41

Anexo I, da Lei 4.320/64

R\$ 1,00

RECEITA	R \$	DESPA	R \$
RECEITAS CORRENTES		DESPESAS CORRENTES	
RECEITA TRIBUTÁRIA	29.728.145,92	PESSOAL E ENCARGOS SOCIAIS	1.934.663.498,17
RECEITA DE CONTRIBUIÇÕES	274.030.266,99	JUROS E ENCARGOS DA DÍVIDA	0,00
RECEITA PATRIMONIAL	48.974.867,90	OUTRAS DESPESAS CORRENTES	885.085.277,98
RECEITA AGROPECUÁRIA	0,00		
RECEITA INDUSTRIAL	0,00		
RECEITA DE SERVIÇOS	3.443.236,08		
TRANSFERÊNCIAS CORRENTES	314.420.001,91		
OUTRAS RECEITAS CORRENTES	47.911.224,88		
RECEITA INTRA-ORÇAMENTÁRIA CORRENTES	1.618.561.891,87		
DEDUÇÕES DA RECEITA CORRENTE	0,00		
DEFICIT CORRENTE	482.679.140,60	SUPERÁVIT CORRENTE	0,00
SUBTOTAL	2.819.748.776,15	SUBTOTAL	2.819.748.776,15
SUPERÁVIT DO ORÇAMENTO CORRENTE	0,00	DÉFICIT DO ORÇAMENTO CORRENTE	482.679.140,60
RECEITAS DE CAPITAL		DESPESAS DE CAPITAL	
OPERAÇÕES DE CRÉDITO	14.126.299,11	INVESTIMENTOS	91.347.241,19
ALIENAÇÃO DE BENS	281.900,00	INVERSÕES FINANCEIRAS	0,00
AMORTIZAÇÕES DE EMPRÉSTIMOS	0,00	AMORTIZAÇÃO DA DÍVIDA	0,00
TRANSFERÊNCIAS DE CAPITAL	15.929.168,37	RESERVA DE CONTINGÊNCIA	0,00
OUTRAS RECEITAS DE CAPITAL	0,00		
RECEITAS INTRA-ORÇAMENTÁRIAS DE CAPITAL	0,00		
DEDUÇÕES DA RECEITA DE CAPITAL	0,00		





GOVERNO DO ESTADO DE ALAGOAS
DEMONSTRATIVO DA RECEITA E DESPESA SEGUNDO CATEGORIAS ECONOMICAS

FUNDO

Acumulado até 14/2018

Emitido em: 27-03-2019 9:41

Anexo I, da Lei 4.320/64			R\$ 1,00
DEFICIT ORÇAMENTARIO	543.689.014,31	SUPERAVIT ORÇAMENTARIO	0,00
SUBTOTAL	574.026.381,79	SUBTOTAL	574.026.381,79
RECEITAS E DESPESAS CORRENTES	2.337.069.635,55		2.819.748.776,15
RECEITAS E DESPESAS DE CAPITAL	30.337.387,48		91.347.241,19
SUB-TOTAL	2.367.407.003,03		2.911.096.017,34
DEFICIT DO ORCAMENTO	543.689.014,31		
SUPERAVIT DO ORCAMENTO			0,00
TOTAIS	2.911.096.017,34		2.911.096.017,34

FONTE: Siate-AL / SEFAZ-AL



GOVERNO DO ESTADO DE ALAGOAS
RECEITA SEGUNDO AS CATEGORIAS ECONÔMICAS

FUNDO

Acumulado até 14/2018

Emitido em: 27-03-2019 9:43
R\$ 1,00

Anexo II, da Lei 4.320/64

ESPECIFICAÇÃO	DESDOBRAMENTO	ORIGEM E ESPÉCIE	CATEGORIA ECONÔMICA
1 - Receitas Correntes			718.507.743,68
11 - Impostos, Taxas e Contribuições de Melhoria		29.728.145,92	
112 - Taxas		29.728.145,92	
1121011 - Taxas de Inspeção, Controle e Fiscalização	18.354,00		
1121011 - Taxas de Inspeção, Controle e Fiscalização	18.354,00		
112101112 - Taxas de Inspeção, Controle e Fiscalização - Taxa de Análise de Plano de Contingência Defesa Civil - Principal	18.354,00		
1121041 - Taxa de Controle e Fiscalização Ambiental	455,00		
11210411 - Taxa de Controle e Fiscalização Ambiental	455,00		
1121041101 - Taxa de Controle e Fiscalização Ambiental - Principal	455,00		
1122011 - Taxas pela Prestação de Serviços	9.326.932,50		
1122011 - Taxas pela Prestação de Serviços - Principal	9.326.932,50		
112201102 - Taxas pela Prestação de Serviços - Taxa Judiciária - Principal	6.226.041,85		
112201106 - Taxas pela Prestação de Serviços - Outras Taxas pela Prestação de Serviço - Principal	3.100.890,65		
1122021 - Emolumentos e Custas Judiciais	20.382.404,42		
11220211 - Emolumentos e Custas Judiciais	20.382.404,42		
1122021101 - Emolumentos e Custas Judiciais - Principal	20.382.404,42		
12 - Contribuições		274.030.266,99	
121 - Contribuições Sociais		274.030.266,99	
1210042 - Contribuição do Servidor Ativo Civil para o RPPS	157.656.367,20		
12100421 - Contribuição do Servidor Ativo Civil para o RPPS	157.656.367,20		
1210042101 - Contribuição do Servidor Ativo Civil para o RPPS - Principal	157.656.367,20		
1210043 - Contribuição do Servidor Inativo para o RPPS	36.155.357,18		
12100431 - Contribuição do Servidores Inativos Civis para o RPPS - Principal	36.155.357,18		





GOVERNO DO ESTADO DE ALAGOAS
RECEITA SEGUNDO AS CATEGORIAS ECONÔMICAS

FUNDO

Acumulado até 14/2018

Emitido em: 27-03-2019 9:43
R\$ 1,00

Anexo II, da Lei 4.320/64

ESPECIFICAÇÃO	DESDOBRAMENTO	ORIGEM E ESPÉCIE	CATEGORIA ECONÔMICA
1210043101 - Contribuição do Servidor Inativo para o RPPS - Principal	36.155.357,18		
1210044 - Contribuição do Pensionista para o RPPS	301.541,26		
12100441 - Contribuição do Pensionista para o RPPS	301.541,26		
1210044101 - Contribuição do Pensionista para o RPPS - Principal	301.541,26		
1210991 - Outras Contribuições Sociais	6.216.418,30		
12109911 - Outras Contribuições Sociais - Contribuinte - Precatórios Lei 6410/2003 - Principal	6.216.418,30		
1210991101 - Outras Contribuições Sociais - Contribuições de servidores - Precatórios Lei 6410/2003 - Principal	5.752.789,88		
1210991104 - Outras Contribuições Sociais - Outras Contribuições Previdenciárias - Principal	463.628,42		
1218022 - Contribuição do Militar Ativo	59.128.302,64		
12180221 - Contribuição do Militar Ativo	59.128.302,64		
1218022101 - Contribuição do Militar Ativo - Principal	59.128.302,64		
1218023 - Contribuição do Militar Inativo	14.572.280,41		
12180231 - Contribuição do Militar Inativo	14.572.280,41		
1218023101 - Contribuição do Militar Inativo - Principal	14.572.280,41		
13 - Receita Patrimonial	48.974.867,90		
131 - Exploração do Patrimônio Imobiliário do Estado	1.380.004,01		
1310011 - Aluguéis e Arrendamentos	1.380.004,01		
13100111 - Aluguéis e Arrendamentos	1.380.004,01		
1310011102 - Aluguéis e Arrendamentos - Imóveis Urbanos - Principal	1.380.004,01		
132 - Valores Mobiliários	39.568.922,03		
1321001 - Remuneração de Depósitos Bancários	39.568.922,03		
13210011 - Remuneração de Depósitos Bancários	39.568.922,03		
1321001101 - Remuneração de Depósitos Bancários - Principal	0,00		



GOVERNO DO ESTADO DE ALAGOAS
RECEITA SEGUNDO AS CATEGORIAS ECONÔMICAS

FUNDO
Acumulado até 14/2018

Emitido em: 27-03-2019 9:43
R\$ 1,00

Anexo II, da Lei 4.320/64

ESPECIFICAÇÃO	DESDOBRAMENTO	ORIGEM E ESPÉCIE	CATEGORIA ECONÔMICA
1321001102 - Remuneração de Depósitos Bancários - Títulos Públicos - Principal	0,00		
1321001103 - Remuneração de Depósitos Bancários - Poupança - Principal	1.104.748,51		
1321001104 - Remuneração de Depósitos Bancários - Fundos de Investimento - Principal	38.292.335,85		
1321001105 - Remuneração de Depósitos Bancários - CDB - Principal	171.837,67		
1321001109 - Remuneração de Depósitos Bancários - Aplicação Financeira Conta Única - Principal	0,00		
136 - Cessão de Direitos		8.025.941,86	
1360011 - Cessão do Direito de Operacionalização de Pagamentos	8.025.941,86		
13600111 - Cessão do Direito de Operacionalização de Pagamentos - Receita da Terceirização da Folha de Pagamento - Principal	8.025.941,86		
1360011102 - Cessão do Direito de Operacionalização de Pagamentos - Receita da Terceirização de Depósitos Judiciais	8.025.941,86		
16 - Receita de Serviços		3.443.236,08	
161 - Serviços Administrativos e Comerciais Gerais		3.322.223,83	
1610011 - Serviços Administrativos e Comerciais Gerais	257.475,83		
16100111 - Serviços Administrativos e Comerciais Gerais	257.475,83		
1610011175 - Serviços Administrativos e Comerciais Gerais - Outros Serviços - Principal	51.569,25		
1610011189 - Serviços Administrativos e Comerciais Gerais - Venda Prod. confeccionados Reeducação - Principal	14.944,17		
1610011190 - Serviços Administrativos e Comerciais Gerais - Serviços Educacionais - Principal	190.962,41		
1610021 - Inscrição em Concursos e Processos Seletivos	3.064.748,00		
16100211 - Inscrição em Concursos e Processos Seletivos - Inscrição em Concursos Públicos - Principal	3.064.748,00		
1610021102 - Inscrição em Concursos e Processos Seletivos - Serviços de Inscrições em Concurso Público - Principal	3.064.748,00		
169 - Outros Serviços		121.012,25	
1690991 - Outros Serviços	121.012,25		





GOVERNO DO ESTADO DE ALAGOAS
RECEITA SEGUNDO AS CATEGORIAS ECONÔMICAS

FUNDO

Acumulado até 14/2018

Emitido em: 27-03-2019 9:43
R\$ 1,00

Anexo II, da Lei 4.320/64

ESPECIFICAÇÃO	DESDOBRAMENTO	ORIGEM E ESPÉCIE	CATEGORIA ECONÔMICA
16909911 - Outros Serviços - Principal	121.012,25		
1690991105 - Outros Serviços - Emolumentos e Custas Processuais Administrativas - Principal	121.012,25		
17 - Transferências Correntes		314.420.001,91	
171 - Transferências da União e de suas Entidades		314.344.595,61	
1718031 - Transferência de Recursos do Sistema Único de Saúde - SUS / Repasses Fundo a Fundo	264.148.923,60		
17180311 - Transferência de Recursos do Sistema Único de Saúde - SUS / Repasses Fundo a Fundo - Principal	264.148.923,60		
1718031101 - Transferência de Recursos do Sistema Único de Saúde - SUS / Repasses Fundo a Fundo - Principal	264.148.923,60		
1718103 - Transferências de Convênios da União Destinadas a Programas de Assistência Social	1.484.958,54		
17181031 - Transferências de Convênios da União Destinadas a Programas de Assistência Social	1.484.958,54		
1718103101 - Transferências de Convênios da União Destinadas a Programas de Assistência Social - Principal	1.484.958,54		
1718109 - Outras Transferências de Convênios da União	29.076.315,21		
17181091 - Outras Transferências de Convênios da União	29.076.315,21		
1718109101 - Outras Transferências de Convênios da União - Principal	29.076.315,21		
1718111 - Transferência de Recursos do Fundo Penitenciário Nacional - Fupen	18.827.903,05		
17181111 - Transferência de Recursos Fundo a Fundo do Depen - Principal	18.827.903,05		
1718111101 - Transferência de Recursos Fundo a Fundo do Depen - Principal	18.827.903,05		
1718991 - Outras Transferências da União	806.495,21		
17189911 - Outras Transferências da União - Principal	806.495,21		
1718991102 - Outras Transferências da União - Lei 9.615 -Lei Pelé - Principal	806.495,21		
174 - Transferências de Instituições Privadas		75.406,30	
1740001 - Transferências de Instituições Privadas	75.406,30		
17400011 - Transferências de Instituições Privadas - Principal	75.406,30		





GOVERNO DO ESTADO DE ALAGOAS
RECEITA SEGUNDO AS CATEGORIAS ECONÔMICAS

FUNDO
Acumulado até 14/2018

Emitido em: 27-03-2019 9:43
R\$ 1,00

Anexo II, da Lei 4.320/64

ESPECIFICAÇÃO	DESDOBRAMENTO	ORIGEM E ESPÉCIE	CATEGORIA ECONÔMICA
1740001101 - Transferências de Instituições Privadas - Sem Fins Lucrativos - Principal	21.406,30		
1740001102 - Transferências de Instituições Privadas - Com Fins Lucrativos - Principal	54.000,00		
19 - Outras Receitas Correntes		47.911.224,88	
191 - Multas Administrativas, Contratuais e Judiciais		1.116.013,25	
1910011 - Multas Previstas em Legislação Específica	1.110.559,21		
19100111 - Multas Previstas em Legislação Específica - Principal	1.089.669,40		
191001112 - Multas Previstas em Legislação Específica - Multa Prevista no Código Defesa do Consumidor - Principal	998.844,97		
191001113 - Multas Previstas em Legislação Específica - Multa Sentença Penal Condenatória - Principal	446,83		
191001116 - Multas Previstas em Legislação Específica - Multa p/Descumprimento Leg. Aguas Subter - Principal	38.689,29		
191001117 - Multas Previstas em Legislação Específica - Multa/Juros uso Indevido dos Recursos Hídrico - Principal	20.438,31		
191001118 - Multas Previstas em Legislação Específica - Outras Multas - Principal	6.250,00		
191001124 - Multas Previstas em Legislação Específica - Principal	25.000,00		
19100113 - Multas Previstas em Legislação Específica - Dívida Ativa	20.889,81		
1910011301 - Multas Previstas em Legislação Específica - Dívida Ativa	20.889,81		
1910061 - Multas Administrativas por Danos Ambientais	5.454,04		
19100611 - Multas Administrativas por Danos Ambientais	5.454,04		
1910061102 - Multas Administrativas por Danos Ambientais - Multas e Juros pelo Descumprimento das Condições de Outorga - Principal	5.454,04		
192 - Indenizações, Restituições e Ressarcimentos		94.879,84	
1921991 - Outras Indenizações	4.534,70		
19219911 - Outras Indenizações	4.534,70		
1921991101 - Outras Indenizações - Principal	4.534,70		





GOVERNO DO ESTADO DE ALAGOAS
RECEITA SEGUNDO AS CATEGORIAS ECONÔMICAS

FUNDO

Acumulado até 14/2018

Emitido em: 27-03-2019 9:43
R\$ 1,00

Anexo II, da Lei 4.320/64

ESPECIFICAÇÃO	DESDOBRAMENTO	ORIGEM E ESPÉCIE	CATEGORIA ECONÔMICA
1922061 - Restituição de Despesas de Exercícios Anteriores	3.477,60		
19220611 - Restituição de Despesas de Exercícios Anteriores	3.477,60		
1922061101 - Restituição de Despesas de Exercícios Anteriores - Principal	3.477,60		
1922991 - Outras Restituições	86.867,54		
19229911 - Outras Restituições - Principal	86.867,54		
1922991101 - Outras Restituições - Principal	86.867,54		
199 - Demais Receitas Correntes		46.700.331,79	
1990031 - Compensações Financeiras entre o Regime Geral e os Regimes Próprios de Previdência dos Servidores	45.482.479,51		
19900311 - Compensações Financeiras entre o Regime Geral e os Regimes Próprios de Previdência dos Servidores	45.482.479,51		
1990031101 - Compensações Financeiras entre o Regime Geral e os Regimes Próprios de Previdência dos Servidores - Principal	45.482.479,51		
1990122 - Ônus de Sucumbência	217.230,43		
19901221 - Ônus de Sucumbência	217.230,43		
1990122101 - Ônus de Sucumbência - Principal	217.230,43		
1990991 - Outras Receitas - Primárias	1.000.621,85		
19909911 - Outras Receitas - Primárias - Principal	1.000.621,85		
1990991104 - Outras Receitas - Primárias - Doações ao FIA/AL	0,00		
1990991105 - Outras Receitas - Primárias - Receita Dívida Ativa não Tributária Outras Receitas - Principal	998.567,81		
1990991106 - Outras Receitas - Primárias - Principal	2.054,04		
2 - Receitas de Capital			30.337.367,48
21 - Operações de Crédito		14.126.299,11	
212 - Operações de Crédito - Mercado Externo		14.126.299,11	
2128015 - Operações de Crédito Externas para Programas de Modernização da Administração Pública	14.126.299,11		





GOVERNO DO ESTADO DE ALAGOAS
RECEITA SEGUNDO AS CATEGORIAS ECONÔMICAS

FUNDO

Acumulado até 14/2018

Emitido em: 27-03-2019 9:43
R\$ 1,00

Anexo II, da Lei 4.320/64

ESPECIFICAÇÃO	DESDOBRAMENTO	ORIGEM E ESPÉCIE	CATEGORIA ECONÔMICA
21280151 - Operações de Crédito Externas para Programas de Modernização da Administração Pública	14.126.299,11		
2128015101 - Operações de Crédito Externas para Programas de Modernização da Administração Pública - Principal	14.126.299,11		
22 - Alienação de Bens		281.900,00	
221 - Alienação de Bens Móveis		281.900,00	
2213001 - Alienação de Bens Móveis e Semoventes	281.900,00		
22130011 - Alienação de Bens Móveis e Semoventes	281.900,00		
2213001101 - Alienação de Bens Móveis e Semoventes - Alienação de Veículos - Principal	281.900,00		
24 - Transferências de Capital		15.929.168,37	
241 - Transferências da União e de suas Entidades		15.929.168,37	
2418031 - Transferências de Recursos do Sistema Único de Saúde - SUS	15.929.168,37		
24180311 - Transferências de Recursos do Sistema Único de Saúde - SUS - Principal	15.929.168,37		
2418031101 - Transferências de Recursos do Sistema Único de Saúde - SUS - Principal	15.929.168,37		
7 - Receita Intraorçamentária Correntes		1.618.561.891,87	
71 - Receita Intraorçamentária de Impostos, Taxas e Contribuições de Melhoria		1.050,00	
712 - Receita Intraorçamentária - Taxas		1.050,00	
7122021 - Receita Intraorçamentária - Emolumentos e Custas Judiciais	1.050,00		
71220211 - Receita Intraorçamentária	1.050,00		
7122021101 - Receita Intraorçamentária - Emolumentos e Custas Judiciais - Principal	1.050,00		
72 - Receita Intraorçamentária - Contribuições		1.618.497.311,81	
721 - Receita Intraorçamentária - Contribuições Sociais		1.618.497.311,81	
7210041 - Receita Intraorçamentária - Contribuição Patronal de Servidor Ativo Civil para o RPPS	268.256.531,97		
72100411 - Receita Intraorçamentária	268.256.531,97		





GOVERNO DO ESTADO DE ALAGOAS
RECEITA SEGUNDO AS CATEGORIAS ECONÔMICAS

FUNDO

Acumulado até 14/2018

Emitido em: 27-03-2019 9:43
R\$ 1,00

Anexo II, da Lei 4.320/64

ESPECIFICAÇÃO	DESDOBRAMENTO	ORIGEM E ESPÉCIE	CATEGORIA ECONÔMICA
7210041101 - Receita Intraorçamentária - Contribuição Patronal de Servidor Ativo Civil para o RPPS - Principal	268.256.531,97		
7218011 - Contribuição Previdenciária para Amortização do Déficit Atuarial	1.229.179.011,01		
72180111 - Contribuição Previdenciária para Amortização de Déficit	1.229.179.011,01		
7218011101 - Contribuição Previdenciária para Amortização do Déficit Financeiro - Principal	1.229.179.011,01		
7218012 - Receita Intraorçamentária - Contribuição Patronal dos Servidores Cíveis Inativos	2.492.251,61		
72180121 - Receita Intraorçamentária - Contribuição Patronal dos Servidores Cíveis Inativos	2.492.251,61		
7218012101 - Receita Intraorçamentária - Contribuição Patronal dos Servidores Cíveis Inativos - Principal	2.492.251,61		
7218013 - Receita Intraorçamentária - Contribuição Patronal dos Pensionistas Cíveis	206.965,98		
72180131 - Receita Intraorçamentária - Contribuição Patronal dos Pensionistas Cíveis	206.965,98		
7218013101 - Receita Intraorçamentária - Contribuição Patronal dos Pensionistas Cíveis - Principal	206.965,98		
7218021 - Receita Intraorçamentária - Contribuição Patronal do Militar Ativo	118.362.551,24		
72180211 - Receita Intraorçamentária - Contribuição Patronal do Militar - Principal	118.362.551,24		
7218021101 - Receita Intraorçamentária - Contribuição Patronal do Militar Ativo - Principal	118.362.551,24		
79 - Receita Intraorçamentária - Outras Receitas Correntes	63.530,06	63.530,06	
792 - Receita Intraorçamentária - Indenizações, Restituições e Ressarcimentos	63.530,06	63.530,06	
7922991 - Receita Intraorçamentária - Outras Restituições	63.530,06		
79229911 - Outras Restituições - Convênios - Principal	63.530,06		
7922991101 - Outras Restituições - Restituições de Convênios - Principal	63.530,06		
TOTAL RECEITAS			2.367.407.003,03
TOTAL DE DEDUÇÕES			0,00
TOTAL DA RECEITA LÍQUIDA			2.367.407.003,03
RESUMO GERAL			2.367.407.003,03
11 - Impostos, Taxas e Contribuições de Melhoria		29.728.145,92	





GOVERNO DO ESTADO DE ALAGOAS
RECEITA SEGUNDO AS CATEGORIAS ECONÔMICAS

FUNDO

Acumulado até 14/2018

Emitido em: 27-03-2019 9:43
R\$ 1,00

Anexo II, da Lei 4.320/64

ESPECIFICAÇÃO	DESDOBRAMENTO	ORIGEM E ESPÉCIE	CATEGORIA ECONÔMICA
12 - Contribuições		274.030.266,99	
13 - Receita Patrimonial		48.974.867,90	
16 - Receita de Serviços		3.443.236,08	
17 - Transferências Correntes		314.420.001,91	
19 - Outras Receitas Correntes		47.911.224,88	
TOTAL RECEITAS CORRENTES			
21 - Operações de Crédito		14.126.299,11	
22 - Alienação de Bens		281.900,00	
24 - Transferências de Capital		15.929.168,37	
TOTAL RECEITAS DE CAPITAL			30.337.367,48
7 - Receita Intraorçamentária Correntes		1.618.561.891,87	
TOTAL RECEITAS INTRA			1.618.561.891,87
TOTAL GERAL			2.367.407.003,03
DEDUÇÕES DA RECEITA			0,00
TOTAL DA RECEITA LÍQUIDA			2.367.407.003,03

FONTE: Siate-AL / SEFAZ-AL



GOVERNO DO ESTADO DE ALAGOAS
DESPEZA SEGUNDO AS CATEGORIAS ECONÔMICAS

FUNDO

Acumulado até 14/2018

Emitido em: 27-03-2019 9:44
R\$ 1,00

Anexo II, da Lei 4.320/64

ESPECIFICAÇÃO	DESDOBRAMENTO	GRUPO DE DESPESA	CATEGORIA ECONÔMICA
3.0.00.00 - DESPESAS CORRENTES			2.819.748.776,15
3.1.00.00 - PESSOAL E ENCARGOS SOCIAIS		1.934.663.498,17	
3.1.90.00 - APLICAÇÕES DIRETAS	1.934.663.498,17		
3.1.90.01 - APOSENTADORIAS E REFORMAS	1.528.516.094,29		
3.1.90.03 - PENSÕES	391.706.426,46		
3.1.90.05 - OUTROS BENEFÍCIOS PREVIDENCIÁRIOS	29.844,99		
3.1.90.11 - VENCIMENTOS E VANTAGENS FIXAS - PESSOAL CIVIL	1.204.185,97		
3.1.90.13 - OBRIGACÕES PATRONAIS	1.898.410,78		
3.1.90.91 - SENTENÇAS JUDICIAIS	2.412.831,29		
3.1.90.92 - DESPESAS DE EXERCÍCIOS ANTERIORES	5.054.124,71		
3.1.90.94 - IDENTIFICAÇÃO E RESTITUIÇÃO TRABALHISTAS	3.841.579,68		
3.3.00.00 - OUTRAS DESPESAS CORRENTES		885.085.277,98	
3.3.22.00 - EXECUÇÃO ORÇAMENTÁRIA DELEGADA À UNIÃO	291.880,72		
3.3.22.93 - INDENIZACÕES E RESTITUIÇÕES	291.880,72		
3.3.41.00 - TRANSFERÊNCIAS A MUNICÍPIOS - FUNDO A FUNDO	135.479.893,72		
3.3.41.41 - CONTRIBUIÇÕES	133.557.189,95		
3.3.41.92 - DESPESAS DE EXERCÍCIOS ANTERIORES	1.922.703,77		
3.3.50.00 - TRANSFERÊNCIAS A INSTITUIÇÕES PRIVADAS SEM FINS LUCRATIVOS	15.545.701,62		
3.3.50.41 - CONTRIBUIÇÕES	15.291.822,82		
3.3.50.92 - DESPESAS DE EXERCÍCIOS ANTERIORES	253.878,80		
3.3.90.00 - APLICAÇÕES DIRETAS	731.307.223,68		
3.3.90.14 - DIÁRIAS - CIVIL	779.658,33		
3.3.90.18 - AUXÍLIO FINANCEIRO A ESTUDANTES	345.000,00		





GOVERNO DO ESTADO DE ALAGOAS
DESPESA SEGUNDO AS CATEGORIAS ECONÔMICAS

FUNDO

Acumulado até 14/2018

Emitido em: 27-03-2019 9:44
R\$ 1,00

Anexo II, da Lei 4.320/64

ESPECIFICAÇÃO	DESDOBRAMENTO	GRUPO DE DESPESA	CATEGORIA ECONÔMICA
3.3.90.30 - MATERIAL DE CONSUMO	55.089.253,97		
3.3.90.31 - PREMIAÇÕES CULTURAIS, ARTÍSTICAS, CINÉTICAS, DESPORTIVAS E OUTROS	245.483,44		
3.3.90.32 - MATERIAL DE DISTRIBUICAO GRATUITA	86.796.262,78		
3.3.90.33 - PASSAGENS E DESPESAS COM LOCOMOCAO	8.464.587,34		
3.3.90.35 - SERVICOS DE CONSULTORIA	128.901,72		
3.3.90.36 - OUTROS SERVICOS DE TERCEIROS - PESSOA FISICA	197.721.676,20		
3.3.90.37 - LOCACAO DE MAO-OBRA	41.568.195,14		
3.3.90.39 - OUTROS SERVICOS DE TERCEIROS - PESSOA JURIDICA	231.840.940,70		
3.3.90.40 - SERVIÇOS DE TECNOLOGIA DA INFORMACÃO E COMUNICACÃO - PESSOA JURIDICA	14.902.922,44		
3.3.90.41 - CONTRIBUICOES	219.000,00		
3.3.90.47 - OBRIGACOES TRIBUTARIAS E CONTRIBUTIVAS	28.670.912,96		
3.3.90.48 - OUTROS AUXILIOS FINANCEIROS A PESSOAS FISICAS	3.021.935,96		
3.3.90.91 - SENTENCAS JUDICIAIS	2.328.722,24		
3.3.90.92 - DESPESAS DE EXERCICIOS ANTERIORES	57.175.327,69		
3.3.90.93 - INDENIZACOES E RESTITUICOES	2.008.442,77		
3.3.91.00 - APLICACÖES DIRETAS INTRA-ORÇAMENTÁRIAS	224.169,86		
3.3.91.39 - OUTROS SERVICOS DE TERCEIROS - PESSOA JURIDICA	34.040,95		
3.3.91.41 - CONTRIBUICOES	0,00		
3.3.91.47 - OBRIGACOES TRIBUTARIAS E CONTRIBUTIVAS	190.128,91		
3.3.94.00 - Aplicação Direta Decorrente de Operação de Órgãos, Fundos e Entidades Integrantes dos Orçamentos Fiscal e da Seguridade Social com Consórcio Público do qual o Ente Não Participe	2.236.408,38		
3.3.94.39 - OUTROS SERVICOS DE TERCEIROS - PESSOA JURIDICA	2.236.408,38		
4.0.00.00 - DESPESAS DE CAPITAL			91.347.241,19



GOVERNO DO ESTADO DE ALAGOAS
DESPEZA SEGUNDO AS CATEGORIAS ECONÔMICAS

FUNDO

Acumulado até 14/2018

Emitido em: 27-03-2019 9:44
R\$ 1,00

Anexo II, da Lei 4.320/64

ESPECIFICAÇÃO	DESDOBRAMENTO	GRUPO DE DESPESA	CATEGORIA ECONÔMICA
4.4.00.00 - INVESTIMENTOS		91.347.241,19	
4.4.40.00 - TRANSFERÊNCIAS A MUNICÍPIOS	349.594,24		
4.4.40.41 - CONTRIBUIÇÕES	349.594,24		
4.4.50.00 - TRANSFERÊNCIAS A INSTITUIÇÕES PRIVADAS SEM FINS LUCRATIVOS	240.105,30		
4.4.50.41 - CONTRIBUIÇÕES	240.105,30		
4.4.90.00 - APLICAÇÕES DIRETAS	90.757.541,65		
4.4.90.14 - DIARIAS - CIVIL	1.210,00		
4.4.90.30 - MATERIAL DE CONSUMO	37.627,20		
4.4.90.35 - SERVIÇOS DE CONSULTORIA	3.605.642,01		
4.4.90.39 - OUTROS SERVIÇOS DE TERCEIROS - PESSOA JURÍDICA	2.984.387,13		
4.4.90.40 - SERVIÇOS DE TECNOLOGIA DA INFORMAÇÃO E COMUNICAÇÃO - PESSOA JURÍDICA	5.825.837,16		
4.4.90.51 - OBRAS E INSTALAÇÕES	51.570.017,84		
4.4.90.52 - EQUIPAMENTOS E MATERIAL PERMANENTE	25.666.045,33		
4.4.90.92 - DESPESAS DE EXERCÍCIOS ANTERIORES	1.066.774,98		
Total			2.911.096.017,34
RESUMO GERAL			
DESPESAS CORRENTES			
PESSOAL E ENCARGOS SOCIAIS			1.934.663.498,17
JUROS E ENCARGOS DA DÍVIDA			0,00
OUTRAS DESPESAS CORRENTES			885.085.277,98
TOTAL DO GRUPO			2.819.748.776,15



GOVERNO DO ESTADO DE ALAGOAS
DESPESA SEGUNDO AS CATEGORIAS ECONÔMICAS

FUNDO

Acumulado até 14/2018

Emitido em: 27-03-2019 9:44
R\$ 1,00

Anexo II, da Lei 4.320/64

ESPECIFICAÇÃO	DESDOBRAMENTO	GRUPO DE DESPESA	CATEGORIA ECONÔMICA
DESPESAS DE CAPITAL			
INVESTIMENTOS			
INVERSÕES FINANCEIRAS			91.347.241,19
AMORTIZAÇÃO DA DÍVIDA			0,00
RESERVA DE CONTINGÊNCIA			0,00
TOTAL DO GRUPO			91.347.241,19
DESPA TOTAL			2.911.096.017,34

FONTE: Siate-AL / SEFAZ-AL



GOVERNO DO ESTADO DE ALAGOAS
DEMONSTRATIVO DA EXECUÇÃO DA DESPESA POR PROGRAMA DE TRABALHO
FUNDO

Acumulado até 14/2018

Emitido em: 27-03-2019 9:45
R\$ 1,00

Anexo VI, da Lei 4.320/64

ESPECIFICAÇÃO	PROJETOS	ATIVIDADES	OPERAÇÕES ESPECIAIS	TOTAL
01000 - ASSEMBLÉIA LEGISLATIVA ESTADUAL E ÓRGÃOS AUXILIARES DO PODER LEGISLATIVO				
01000500 - FUNDO ESPECIAL DE DESENVOLVIMENTO DAS AÇÕES DO TRIBUNAL DE CONTAS DO ESTADO DE ALAGOAS				
01 - LEGISLATIVA	0,00	84,00	0,00	84,00
032 - CONTROLE EXTERNO	0,00	84,00	0,00	84,00
0002 - FISCALIZAÇÃO FINANCEIRA E ORÇAMENTÁRIA EXTERNA	0,00	84,00	0,00	84,00
2163 - MANUTENÇÃO DO FUNCONTAS	0,00	84,00	0,00	84,00
Total da UO	0,00	84,00	0,00	84,00
Total do Órgão	0,00	84,00	0,00	84,00
02000 - TRIBUNAL DE JUSTIÇA E ÓRGÃOS AUXILIARES DO PODER JUDICIÁRIO				
02000501 - FUNDO ESPECIAL DE MODERNIZAÇÃO DO PODER JUDICIÁRIO	23.831.552,60	39.497.890,47	0,00	63.329.443,07
02 - JUDICIÁRIA				
061 - AÇÃO JUDICIÁRIA	0,00	39.497.890,47	0,00	39.497.890,47
0003 - PROCESSO JUDICIÁRIO	0,00	39.497.890,47	0,00	39.497.890,47
2114 - MANUTENÇÃO DO PODER JUDICIÁRIO - FUNJURIS	0,00	39.497.890,47	0,00	39.497.890,47
122 - ADMINISTRAÇÃO GERAL	22.911.943,65	0,00	0,00	22.911.943,65
0003 - PROCESSO JUDICIÁRIO	22.911.943,65	0,00	0,00	22.911.943,65
3038 - REFORMA E AMPLIAÇÃO DE PRÉDIOS PÚBLICOS	2.116.107,68	0,00	0,00	2.116.107,68
3043 - CONSTRUÇÃO DE PRÉDIOS PÚBLICOS	13.667.489,62	0,00	0,00	13.667.489,62
3048 - MODERNIZAÇÃO DO PODER JUDICIÁRIO	7.128.346,35	0,00	0,00	7.128.346,35
131 - COMUNICAÇÃO SOCIAL	919.608,95	0,00	0,00	919.608,95
0003 - PROCESSO JUDICIÁRIO	919.608,95	0,00	0,00	919.608,95
3051 - DIVULGAÇÃO DA AÇÕES DO PODER JUDICIÁRIO	919.608,95	0,00	0,00	919.608,95
Total da UO	23.831.552,60	39.497.890,47	0,00	63.329.443,07
02000561 - FUNDO ESPECIAL DA MAGISTRATURA DO ESTADO DE ALAGOAS				
02 - JUDICIÁRIA	0,00	1.107.832,83	0,00	1.107.832,83
061 - AÇÃO JUDICIÁRIA	0,00	1.107.832,83	0,00	1.107.832,83
0003 - PROCESSO JUDICIÁRIO	0,00	1.107.832,83	0,00	1.107.832,83
2279 - MANUTENÇÃO DO FUNDO ESPECIAL DA ESCOLA SUPERIOR DA MAGISTRATURA DO ESTADO DE ALAGOAS	0,00	380.794,50	0,00	380.794,50



GOVERNO DO ESTADO DE ALAGOAS
DEMONSTRATIVO DA EXECUÇÃO DA DESPESA POR PROGRAMA DE TRABALHO
FUNDO

Acumulado até 14/2018

Emitido em: 27-03-2019 9:45
R\$ 1,00

Anexo VI, da Lei 4.320/64

ESPECIFICAÇÃO	PROJETOS	ATIVIDADES	OPERAÇÕES ESPECIAIS	TOTAL
2432 - MANUTENÇÃO DO FUNDO ESPECIAL DA ESCOLA SUPERIOR DA MAGISTRATURA DO ESTADO DE ALAGOAS	0,00	727.038,33	0,00	727.038,33
Total da UO	0,00	1.107.832,83	0,00	1.107.832,83
Total do Órgão	23.831.552,60	40.605.723,30	0,00	64.437.275,90
03000 - MINISTÉRIO PÚBLICO - MP				
03000554 - FUNDO ESPECIAL DO MINISTÉRIO PÚBLICO DO ESTADO DE ALAGOAS	475.530,21	22.394,00	0,00	497.924,21
03 - ESSENCIAL A JUSTIÇA	0,00	22.394,00	0,00	22.394,00
091 - DEFESA DA ORDEM JURÍDICA	0,00	22.394,00	0,00	22.394,00
0003 - PROCESSO JUDICIÁRIO	0,00	22.394,00	0,00	22.394,00
2430 - QUALIFICAÇÃO E APERFEIÇOAMENTO FUNCIONAL	0,00	22.394,00	0,00	22.394,00
122 - ADMINISTRAÇÃO GERAL	475.530,21	0,00	0,00	475.530,21
0195 - CONSOLIDAÇÃO DA GESTÃO ESTRATÉGICA DO MINISTÉRIO PÚBLICO	475.530,21	0,00	0,00	475.530,21
3018 - MODERNIZAÇÃO DO FUNDO ESPECIAL DO MINISTÉRIO PÚBLICO	475.530,21	0,00	0,00	475.530,21
Total da UO	475.530,21	22.394,00	0,00	497.924,21
Total do Órgão	475.530,21	22.394,00	0,00	497.924,21
11000 - GOVERNADORIA				
11000502 - FUNDO DE MODERNIZAÇÃO DA DEFENSORIA PÚBLICA GERAL DO ESTADO				
03 - ESSENCIAL A JUSTIÇA	0,00	168,00	0,00	168,00
122 - ADMINISTRAÇÃO GERAL	0,00	168,00	0,00	168,00
0004 - ADMINISTRAÇÃO	0,00	168,00	0,00	168,00
2001 - MANUTENÇÃO DAS ATIVIDADES DO ÓRGÃO	0,00	168,00	0,00	168,00
Total da UO	0,00	168,00	0,00	168,00
11000564 - FUNDO DE MODERNIZAÇÃO DA PROCURADORIA GERAL DO ESTADO				
02 - JUDICIÁRIA	0,00	1.472.774,49	0,00	1.472.774,49
122 - ADMINISTRAÇÃO GERAL	0,00	1.472.774,49	0,00	1.472.774,49
0004 - ADMINISTRAÇÃO	0,00	1.472.774,49	0,00	1.472.774,49
2001 - MANUTENÇÃO DAS ATIVIDADES DO ÓRGÃO	0,00	1.472.774,49	0,00	1.472.774,49
04 - ADMINISTRAÇÃO	1.202.188,19	0,00	0,00	1.202.188,19
122 - ADMINISTRAÇÃO GERAL	1.163.140,27	0,00	0,00	1.163.140,27
0220 - PLANEJAMENTO E GESTÃO PARTICIPATIVOS E INOVADORES	1.163.140,27	0,00	0,00	1.163.140,27
3360 - MODERNIZAÇÃO DA PGE	1.163.140,27	0,00	0,00	1.163.140,27



GOVERNO DO ESTADO DE ALAGOAS
DEMONSTRATIVO DA EXECUÇÃO DA DESPESA POR PROGRAMA DE TRABALHO
FUNDO

Acumulado até 14/2018

Emitido em: 27-03-2019 9:45
R\$ 1,00

Anexo VI, da Lei 4.320/64

ESPECIFICAÇÃO	PROJETOS	ATIVIDADES	OPERAÇÕES ESPECIAIS	TOTAL
128 - FORMAÇÃO DE RECURSOS HUMANOS	39.047,92	0,00	0,00	39.047,92
0220 - PLANEJAMENTO E GESTÃO PARTICIPATIVOS E INOVADORES	39.047,92	0,00	0,00	39.047,92
3041 - CAPACITAÇÃO DOS SERVIDORES DA PGE	39.047,92	0,00	0,00	39.047,92
Total da UO	1.202.188,19	1.472.774,49	0,00	2.674.962,68
Total do Órgão	1.202.188,19	1.472.942,49	0,00	2.675.130,68
13000 - SECRETARIA DE ESTADO DO PLANEJAMENTO, GESTÃO E PATRIMÔNIO - SEPLAG				
04 - ADMINISTRAÇÃO	5.371.316,51	841.095,97	0,00	6.212.412,48
122 - ADMINISTRAÇÃO GERAL	5.371.316,51	841.095,97	0,00	6.212.412,48
0004 - ADMINISTRAÇÃO	0,00	841.095,97	0,00	841.095,97
2001 - MANUTENÇÃO DAS ATIVIDADES DO ÓRGÃO	0,00	841.095,97	0,00	841.095,97
0220 - PLANEJAMENTO E GESTÃO PARTICIPATIVOS E INOVADORES	5.371.316,51	0,00	0,00	5.371.316,51
3164 - PROGRAMA DE VALORIZAÇÃO DO SERVIDOR PÚBLICO	349.670,25	0,00	0,00	349.670,25
3317 - MELHORIAS DA SEDE DA ESCOLA DE GOVERNO DO ESTADO DE ALAGOAS	488.400,83	0,00	0,00	488.400,83
3323 - MODERNIZAÇÃO DO FUNDO DE DESENVOLVIMENTO DE RECURSOS HUMANOS	632.459,27	0,00	0,00	632.459,27
3449 - REALIZAÇÃO DE CONCURSO PÚBLICO ESTADO DE ALAGOAS	3.900.786,16	0,00	0,00	3.900.786,16
Total da UO	5.371.316,51	841.095,97	0,00	6.212.412,48
13000570 - FUNDO DE PREVIDÊNCIA DO ESTADO DE ALAGOAS				
09 - PREVIDÊNCIA SOCIAL	0,00	1.552.992,62	0,00	1.552.992,62
272 - PREVIDÊNCIA DO REGIME ESTATUTÁRIO	0,00	1.552.992,62	0,00	1.552.992,62
0004 - ADMINISTRAÇÃO	0,00	1.552.992,62	0,00	1.552.992,62
2500 - GESTÃO DE PESSOAS	0,00	1.552.992,62	0,00	1.552.992,62
Total da UO	0,00	1.552.992,62	0,00	1.552.992,62
13000571 - FUNDO FINANCEIRO DO ESTADO DE ALAGOAS				
09 - PREVIDÊNCIA SOCIAL	0,00	1.328.069.383,38	0,00	1.328.069.383,38
272 - PREVIDÊNCIA DO REGIME ESTATUTÁRIO	0,00	1.328.069.383,38	0,00	1.328.069.383,38
0004 - ADMINISTRAÇÃO	0,00	1.328.069.383,38	0,00	1.328.069.383,38
2500 - GESTÃO DE PESSOAS	0,00	1.328.069.383,38	0,00	1.328.069.383,38
Total da UO	0,00	1.328.069.383,38	0,00	1.328.069.383,38
13000572 - FUNDO DOS MILITARES DO ESTADO DE ALAGOAS				
09 - PREVIDÊNCIA SOCIAL	0,00	605.041.122,17	0,00	605.041.122,17



GOVERNO DO ESTADO DE ALAGOAS
DEMONSTRATIVO DA EXECUÇÃO DA DESPESA POR PROGRAMA DE TRABALHO
FUNDO

Acumulado até 14/2018

Emitido em: 27-03-2019 9:45
R\$ 1,00

Anexo VI, da Lei 4.320/64

ESPECIFICAÇÃO	PROJETOS	ATIVIDADES	OPERAÇÕES ESPECIAIS	TOTAL
272 - PREVIDÊNCIA DO REGIME ESTATUTÁRIO	0,00	605.041.122,17	0,00	605.041.122,17
0004 - ADMINISTRAÇÃO	0,00	605.041.122,17	0,00	605.041.122,17
2500 - GESTÃO DE PESSOAS	0,00	605.041.122,17	0,00	605.041.122,17
Total da UO	0,00	605.041.122,17	0,00	605.041.122,17
Total do Órgão	5.371.316,51	1.935.504.594,14	0,00	1.940.875.910,65
15000 - SECRETARIA DE ESTADO DA ASSISTÊNCIA E DESENVOLVIMENTO SOCIAL - SEADES				
04 - ADMINISTRAÇÃO	132.107,41	0,00	0,00	132.107,41
122 - ADMINISTRAÇÃO GERAL	132.107,41	0,00	0,00	132.107,41
0220 - PLANEJAMENTO E GESTÃO PARTICIPATIVOS E INOVADORES	132.107,41	0,00	0,00	132.107,41
3448 - REFORMA NA ESTRUTURA FÍSICA DA SEADES	132.107,41	0,00	0,00	132.107,41
08 - ASSISTÊNCIA SOCIAL	2.188.314,95	58.180.902,07	0,00	60.369.217,02
122 - ADMINISTRAÇÃO GERAL	217.042,00	1.889.898,70	0,00	2.106.940,70
0004 - ADMINISTRAÇÃO	0,00	1.889.898,70	0,00	1.889.898,70
2001 - MANUTENÇÃO DAS ATIVIDADES DO ÓRGÃO	0,00	1.671.632,32	0,00	1.671.632,32
2385 - MANUTENÇÃO DO CONSELHO ESTADUAL DE ASSISTÊNCIA SOCIAL	0,00	168.480,14	0,00	168.480,14
2386 - CAPACITAÇÃO E TREINAMENTO DE RECURSOS HUMANOS	0,00	17.255,00	0,00	17.255,00
2393 - MANUTENÇÃO DE OUTROS CONSELHOS ESTADUAIS	0,00	32.531,24	0,00	32.531,24
0220 - PLANEJAMENTO E GESTÃO PARTICIPATIVOS E INOVADORES	217.042,00	0,00	0,00	217.042,00
3447 - MODERNIZAÇÃO DA SEADES	217.042,00	0,00	0,00	217.042,00
126 - TECNOLOGIA DA INFORMAÇÃO	0,00	0,00	0,00	0,00
0208 - ASSISTÊNCIA SOCIAL COM COMBATE A POBREZA, MISÉRIA E INCLUSÃO SOCIAL	0,00	0,00	0,00	0,00
3127 - IMPLANTAÇÃO E IMPLEMENTAÇÃO DO SISTEMA ESTADUAL DE INFORMAÇÃO, MONITORAMENTO, AVALIAÇÃO E VIGILÂNCIA SOCIOASSISTENCIAL	0,00	0,00	0,00	0,00
128 - FORMAÇÃO DE RECURSOS HUMANOS	939.687,30	0,00	0,00	939.687,30
0208 - ASSISTÊNCIA SOCIAL COM COMBATE A POBREZA, MISÉRIA E INCLUSÃO SOCIAL	939.687,30	0,00	0,00	939.687,30
3310 - PROMOÇÃO DA EDUCAÇÃO PERMANENTE E DA QUALIFICAÇÃO DOS TRABALHADORES DO SUAS	939.687,30	0,00	0,00	939.687,30
243 - ASSISTÊNCIA A CRIANÇA E AO ADOLESCENTE	0,00	379.152,17	0,00	379.152,17
0208 - ASSISTÊNCIA SOCIAL COM COMBATE A POBREZA, MISÉRIA E INCLUSÃO SOCIAL	0,00	379.152,17	0,00	379.152,17
4345 - IMPLEMENTAÇÃO DO PROGRAMA CRIANÇA FELIZ	0,00	379.152,17	0,00	379.152,17





GOVERNO DO ESTADO DE ALAGOAS
DEMONSTRATIVO DA EXECUÇÃO DA DESPESA POR PROGRAMA DE TRABALHO
FUNDO

Acumulado até 14/2018

Emitido em: 27-03-2019 9:45
R\$ 1,00

Anexo VI, da Lei 4.320/64

ESPECIFICAÇÃO	PROJETOS	ATIVIDADES	OPERAÇÕES ESPECIAIS	TOTAL
244 - ASSISTÊNCIA COMUNITÁRIA	1.031.585,65	55.911.851,20	0,00	56.943.436,85
0208 - ASSISTÊNCIA SOCIAL COM COMBATE A POBREZA, MISÉRIA E INCLUSÃO SOCIAL	1.031.585,65	55.911.851,20	0,00	56.943.436,85
3306 - IMPLANTAÇÃO DE COMPLEXOS NUTRICIONAIS	349.594,24	0,00	0,00	349.594,24
3314 - FORTALECIMENTO DO CADÚNICO E DOS PROGRAMAS SOCIAIS	681.991,41	0,00	0,00	681.991,41
4212 - COFINANCIAMENTO DA POLÍTICA DE ASSISTÊNCIA SOCIAL	0,00	6.327.816,20	0,00	6.327.816,20
4214 - APOIO AOS PROJETOS DE ASSISTÊNCIA E DESENVOLVIMENTO SOCIAL	0,00	1.066.338,95	0,00	1.066.338,95
4222 - SEGURANÇA ALIMENTAR E NUTRICIONAL PARA COMUNIDADES DO MUNICÍPIO DE MACEIÓ EM SITUAÇÃO DE EXTREMA VULNERABILIDADE SOCIAL	0,00	2.014.121,35	0,00	2.014.121,35
4223 - APOIO A GESTANTES, NUTRIZES E CRIANÇAS EM ESTADO DE DESNUTRIÇÃO	0,00	46.503.574,70	0,00	46.503.574,70
Total da UO	2.320.422,36	58.180.902,07	0,00	60.501.324,43
Total do Órgão	2.320.422,36	58.180.902,07	0,00	60.501.324,43
18000 - SECRETARIA DE ESTADO DA CULTURA - SECULT				
18000557 - FUNDO DE DESENVOLVIMENTO DE AÇÕES CULTURAIS				
13 - CULTURA	588.756,00	830.448,50	0,00	1.419.204,50
392 - DIFUSÃO CULTURAL	588.756,00	830.448,50	0,00	1.419.204,50
0207 - CULTURA, ESPORTE E LAZER	588.756,00	830.448,50	0,00	1.419.204,50
3328 - INTEGRAÇÃO INTERINSTITUCIONAL	478.756,00	0,00	0,00	478.756,00
3331 - ACOMPANHAR A REDE ALAGOANA DE PONTOS DE CULTURA	110.000,00	0,00	0,00	110.000,00
4232 - CONCESSÃO DE BOLSAS PARA MESTRES DA CULTURA POPULAR - REGISTRO DO PATRIMÔNIO VIVO	0,00	582.112,00	0,00	582.112,00
4234 - IMPLANTAÇÃO DO FICA - FOMENTO E INCENTIVO A CULTURA ALAGOANA	0,00	248.336,50	0,00	248.336,50
Total da UO	588.756,00	830.448,50	0,00	1.419.204,50
Total do Órgão	588.756,00	830.448,50	0,00	1.419.204,50
19000 - SECRETARIA DE ESTADO DA SEGURANÇA PÚBLICA - SSP				
19000563 - FUNDO ESPECIAL DE SEGURANÇA PÚBLICA DO ESTADO DE ALAGOAS				
06 - SEGURANÇA PÚBLICA	7.173.254,92	36,50	0,00	7.173.291,42
181 - POLÍCIAMENTO	7.173.254,92	36,50	0,00	7.173.291,42
0004 - ADMINISTRAÇÃO	0,00	36,50	0,00	36,50
2383 - MANUTENÇÃO DO FUNDO ESPECIAL DE SEGURANÇA PÚBLICA DO ESTADO DE ALAGOAS	0,00	36,50	0,00	36,50
0221 - SEGURANÇA PÚBLICA E DEFESA SOCIAL	7.173.254,92	0,00	0,00	7.173.254,92
3248 - FORTALECIMENTO DAS INSTITUIÇÕES DE SEGURANÇA PÚBLICA	7.173.254,92	0,00	0,00	7.173.254,92



GOVERNO DO ESTADO DE ALAGOAS
DEMONSTRATIVO DA EXECUÇÃO DA DESPESA POR PROGRAMA DE TRABALHO

FUNDO

Acumulado até 14/2018

Emitido em: 27-03-2019 9:45
R\$ 1,00

Anexo VI, da Lei 4.320/64

ESPECIFICAÇÃO	PROJETOS	ATIVIDADES	OPERAÇÕES ESPECIAIS	TOTAL
Total da UO	7.173.254,92	36,50	0,00	7.173.291,42
19000565 - FUNDO ESTADUAL DE DEFESA CIVIL				
06 - SEGURANÇA PÚBLICA	0,00	504,00	0,00	504,00
183 - INFORMACÃO E INTELIGÊNCIA	0,00	504,00	0,00	504,00
0221 - SEGURANÇA PÚBLICA E DEFESA SOCIAL	0,00	504,00	0,00	504,00
4331 - PREVENÇÃO E COMBATE A SITUAÇÃO DE RISCO E EMERGÊNCIA	0,00	504,00	0,00	504,00
Total da UO	0,00	504,00	0,00	504,00
Total do Órgão	7.173.254,92	540,50	0,00	7.173.795,42
21000 - SECRETARIA DE ESTADO DA FAZENDA - SEFAZ				
21000513 - FUNDO DE MODERNIZAÇÃO E DESENVOLVIMENTO FAZENDÁRIO				
04 - ADMINISTRAÇÃO	30.559.547,40	0,00	0,00	30.559.547,40
123 - ADMINISTRAÇÃO FINANCEIRA	26.630.189,63	0,00	0,00	26.630.189,63
0220 - PLANEJAMENTO E GESTÃO PARTICIPATIVOS E INOVADORES	26.630.189,63	0,00	0,00	26.630.189,63
3102 - PROJETO DE APERFEIÇOAMENTO DA GESTÃO FAZENDÁRIA DE ALAGOAS - PROFISCALIAL	22.647.725,03	0,00	0,00	22.647.725,03
3108 - OTIMIZAÇÃO DA GESTÃO DAS FINANÇAS PÚBLICAS - AUMENTO DE RECEITA	3.982.464,60	0,00	0,00	3.982.464,60
126 - TECNOLOGIA DA INFORMACÃO	2.916.944,32	0,00	0,00	2.916.944,32
0220 - PLANEJAMENTO E GESTÃO PARTICIPATIVOS E INOVADORES	2.916.944,32	0,00	0,00	2.916.944,32
3118 - APERFEIÇOAMENTO DA POLÍTICA DE TECNOLOGIA DA INFORMACÃO NA SEFAZIAL	2.916.944,32	0,00	0,00	2.916.944,32
128 - FORMAÇÃO DE RECURSOS HUMANOS	1.012.413,45	0,00	0,00	1.012.413,45
0220 - PLANEJAMENTO E GESTÃO PARTICIPATIVOS E INOVADORES	1.012.413,45	0,00	0,00	1.012.413,45
3135 - EXECUÇÃO DO PROGRAMA DE CAPACITAÇÃO DA SEFAZ	1.012.413,45	0,00	0,00	1.012.413,45
Total da UO	30.559.547,40	0,00	0,00	30.559.547,40
Total do Órgão	30.559.547,40	0,00	0,00	30.559.547,40
23000 - SECRETARIA DE ESTADO DO MEIO AMBIENTE E DOS RECURSOS HÍDRICOS - SEMARH				
23000543 - FUNDO DE RECURSOS HÍDRICOS				
04 - ADMINISTRAÇÃO	0,00	328.831,11	0,00	328.831,11
122 - ADMINISTRAÇÃO GERAL	0,00	328.831,11	0,00	328.831,11
0004 - ADMINISTRAÇÃO	0,00	328.831,11	0,00	328.831,11
2369 - MANUTENÇÃO DO FUNDO DE RECURSOS HÍDRICOS	0,00	328.831,11	0,00	328.831,11
18 - GESTÃO AMBIENTAL	17.938.798,11	0,00	0,00	17.938.798,11
122 - ADMINISTRAÇÃO GERAL	38.243,00	0,00	0,00	38.243,00



GOVERNO DO ESTADO DE ALAGOAS
DEMONSTRATIVO DA EXECUÇÃO DA DESPESA POR PROGRAMA DE TRABALHO
FUNDO

Acumulado até 14/2018

Emitido em: 27-03-2019 9:45
R\$ 1,00

Anexo VI, da Lei 4.320/64

ESPECIFICAÇÃO	PROJETOS	ATIVIDADES	OPERAÇÕES ESPECIAIS	TOTAL
0220 - PLANEJAMENTO E GESTÃO PARTICIPATIVOS E INOVADORES	38.243,00	0,00	0,00	38.243,00
3140 - REFORMA, AMPLIAÇÃO E MODERNIZAÇÃO DA ESTRUTURA FÍSICA DA SEMARH	38.243,00	0,00	0,00	38.243,00
544 - RECURSOS HÍDRICOS	17.900.555,11	0,00	0,00	17.900.555,11
0218 - RECURSOS HÍDRICOS E MEIO AMBIENTE	17.900.555,11	0,00	0,00	17.900.555,11
3137 - CAPACITAÇÃO EM GESTÃO DE RECURSOS HÍDRICOS	498,00	0,00	0,00	498,00
3151 - IMPLANTAÇÃO DO PROGRAMA ÁGUA PARA TODOS	2.104.550,09	0,00	0,00	2.104.550,09
3156 - IMPLANTAÇÃO DO PROGRAMA ÁGUA DOCE	5.535.439,35	0,00	0,00	5.535.439,35
3157 - IMPLANTAÇÃO DE AGÊNCIA DE DESENVOLVIMENTO E REGULAÇÃO DO CANAL DO SERTÃO	2.659.017,67	0,00	0,00	2.659.017,67
3158 - IMPLEMENTAÇÃO DA POLÍTICA DE RECURSOS HÍDRICOS	6.952.755,76	0,00	0,00	6.952.755,76
3161 - IMPLANTAÇÃO DO PACTO NACIONAL PELA GESTÃO DAS ÁGUAS - PROGESTÃO	648.294,24	0,00	0,00	648.294,24
Total da UO	17.938.798,11	328.831,11	0,00	18.267.629,22
Total do Órgão	17.938.798,11	328.831,11	0,00	18.267.629,22
24000 - SECRETARIA DE ESTADO DA MULHER E DOS DIREITOS HUMANOS - SEMUDH				
24000547 - FUNDO ESTADUAL DE DEFESA DO CONSUMIDOR				
14 - DIREITOS DA CIDADANIA	357,00	2.608.377,65	0,00	2.608.734,65
122 - ADMINISTRAÇÃO GERAL	357,00	2.608.377,65	0,00	2.608.734,65
0004 - ADMINISTRAÇÃO	0,00	2.608.377,65	0,00	2.608.377,65
2001 - MANUTENÇÃO DAS ATIVIDADES DO ÓRGÃO	0,00	2.608.377,65	0,00	2.608.377,65
0220 - PLANEJAMENTO E GESTÃO PARTICIPATIVOS E INOVADORES	357,00	0,00	0,00	357,00
3450 - MODERNIZAÇÃO DO PROCON	357,00	0,00	0,00	357,00
Total da UO	357,00	2.608.377,65	0,00	2.608.734,65
24000574 - FUNDO ESTADUAL DE DEFESA DOS DIREITOS DAS MULHERES				
14 - DIREITOS DA CIDADANIA	6.000,00	39.000,00	0,00	45.000,00
122 - ADMINISTRAÇÃO GERAL	0,00	39.000,00	0,00	39.000,00
0004 - ADMINISTRAÇÃO	0,00	39.000,00	0,00	39.000,00
2001 - MANUTENÇÃO DAS ATIVIDADES DO ÓRGÃO	0,00	15.000,00	0,00	15.000,00
2003 - MANUTENÇÃO DAS ATIVIDADES DO ÓRGÃO	0,00	24.000,00	0,00	24.000,00
422 - DIREITOS INDIVIDUAIS, COLETIVOS E DIFUSOS	6.000,00	0,00	0,00	6.000,00
0206 - DIREITOS HUMANOS E CIDADANIA	6.000,00	0,00	0,00	6.000,00



GOVERNO DO ESTADO DE ALAGOAS
DEMONSTRATIVO DA EXECUÇÃO DA DESPESA POR PROGRAMA DE TRABALHO
FUNDO

Acumulado até 14/2018

Emitido em: 27-03-2019 9:45
R\$ 1,00

Anexo VI, da Lei 4.320/64

ESPECIFICAÇÃO	PROJETOS	ATIVIDADES	OPERAÇÕES ESPECIAIS	TOTAL
3493 - IMPLEMENTAÇÃO DE POLÍTICAS DE PROMOÇÃO, DEFESA E PROTEÇÃO DOS DIREITOS DAS MULHERES	6.000,00	0,00	0,00	6.000,00
Total da UO	6.000,00	39.000,00	0,00	45.000,00
Total do Órgão	6.357,00	2.647.377,65	0,00	2.653.734,65
27000 - SECRETARIA DE ESTADO DA SAÚDE - SESAU				
27000524 - FUNDO ESTADUAL DE SAÚDE				
10 - SAÚDE	18.806.569,64	753.687.171,95	0,00	772.493.741,59
121 - PLANEJAMENTO E ORÇAMENTO	0,00	18.721,15	0,00	18.721,15
0205 - SAÚDE	0,00	18.721,15	0,00	18.721,15
4276 - FORTALECIMENTO DO FUNDO ESTADUAL DE SAÚDE	0,00	40,00	0,00	40,00
4302 - IMPLEMENTAÇÃO DA GESTÃO ESTRATÉGICA E PARTICIPATIVA DO SUS	0,00	17.499,00	0,00	17.499,00
4310 - IMPLEMENTAÇÃO DA PROGRAMAÇÃO DAS AÇÕES E SERVIÇOS DE SAÚDE	0,00	1.182,15	0,00	1.182,15
122 - ADMINISTRAÇÃO GERAL	5.417,65	17.816.902,29	0,00	17.822.319,94
0004 - ADMINISTRAÇÃO	0,00	17.816.902,29	0,00	17.816.902,29
2001 - MANUTENÇÃO DAS ATIVIDADES DO ÓRGÃO	0,00	17.391.926,02	0,00	17.391.926,02
2138 - MANUTENÇÃO DO CONSELHO ESTADUAL DE SAÚDE	0,00	424.976,27	0,00	424.976,27
0220 - PLANEJAMENTO E GESTÃO PARTICIPATIVOS E INOVADORES	5.417,65	0,00	0,00	5.417,65
3406 - MODERNIZAÇÃO DA SESAU	5.417,65	0,00	0,00	5.417,65
125 - NORMATIZAÇÃO E FISCALIZAÇÃO	0,00	60.512,45	0,00	60.512,45
0205 - SAÚDE	0,00	60.512,45	0,00	60.512,45
4306 - IMPLEMENTAÇÃO DO SISTEMA NACIONAL DE AUDITORIA EM ALAGOAS	0,00	16.165,00	0,00	16.165,00
4317 - IMPLEMENTAÇÃO DA REGULAÇÃO NO ESTADO DE ALAGOAS	0,00	44.347,45	0,00	44.347,45
126 - TECNOLOGIA DA INFORMAÇÃO	0,00	947.071,25	0,00	947.071,25
0205 - SAÚDE	0,00	947.071,25	0,00	947.071,25
4053 - IMPLANTAÇÃO DE POLÍTICAS DE GESTÃO DE TECNOLOGIA DA INFORMAÇÃO EM SAÚDE	0,00	947.071,25	0,00	947.071,25
128 - FORMAÇÃO DE RECURSOS HUMANOS	0,00	181.304,90	0,00	181.304,90
0205 - SAÚDE	0,00	181.304,90	0,00	181.304,90
4280 - PROMOÇÃO DA POLÍTICA DE GESTÃO DO TRABALHO E DA EDUCAÇÃO NA SAÚDE	0,00	181.304,90	0,00	181.304,90
301 - ATENÇÃO BÁSICA	0,00	19.809.602,58	0,00	19.809.602,58
0205 - SAÚDE	0,00	19.809.602,58	0,00	19.809.602,58





GOVERNO DO ESTADO DE ALAGOAS
DEMONSTRATIVO DA EXECUÇÃO DA DESPESA POR PROGRAMA DE TRABALHO
FUNDO

Acumulado até 14/2018

Emitido em: 27-03-2019 9:45
R\$ 1,00

Anexo VI, da Lei 4.320/64

ESPECIFICAÇÃO	PROJETOS	ATIVIDADES	OPERAÇÕES ESPECIAIS	TOTAL
4319 - QUALIFICAÇÃO DA ATENÇÃO PRIMÁRIA COMO ORDENADORA DAS REDES DE ATENÇÃO À SAÚDE - RAS	0,00	10.481.333,27	0,00	10.481.333,27
4348 - IMPLEMENTAÇÃO DA REDE DE ATENÇÃO À SAÚDE NO ESTADO	0,00	9.328.269,31	0,00	9.328.269,31
302 - ASSISTÊNCIA HOSPITALAR E AMBULATORIAL	18.801.151,99	635.774.556,22	0,00	654.575.708,21
0205 - SAÚDE	18.801.151,99	635.774.556,22	0,00	654.575.708,21
3490 - CONSTRUÇÃO DE UNIDADES DE SAÚDE	18.801.151,99	0,00	0,00	18.801.151,99
4286 - IMPLEMENTAÇÃO DO SERVIÇO DE TRANSPORTE SANITÁRIO	0,00	732.420,00	0,00	732.420,00
4290 - AMPLIAÇÃO DO NÚMERO DE TRANSPLANTES DE ÓRGÃOS E TECIDOS NO ESTADO DE ALAGOAS	0,00	702.062,20	0,00	702.062,20
4291 - MODERNIZAÇÃO DO PARQUE TECNOLÓGICO DAS UNIDADES DE SAÚDE	0,00	1.466.966,95	0,00	1.466.966,95
4335 - IMPLEMENTAÇÃO DO SERVIÇO DE TRATAMENTO FORA DE DOMICÍLIO	0,00	9.969.880,19	0,00	9.969.880,19
4347 - QUALIFICAÇÃO DA ASSISTÊNCIA DE MÉDIA E ALTA COMPLEXIDADE NO ESTADO	0,00	378.805.734,00	0,00	378.805.734,00
4348 - IMPLEMENTAÇÃO DA REDE DE ATENÇÃO À SAÚDE NO ESTADO	0,00	244.097.492,88	0,00	244.097.492,88
303 - SUPORTE PROFILÁTICO E TERAPÊUTICO	0,00	63.546.610,29	0,00	63.546.610,29
0205 - SAÚDE	0,00	63.546.610,29	0,00	63.546.610,29
4349 - AMPLIAÇÃO DO ACESSO À ASSISTÊNCIA FARMACÊUTICA	0,00	63.546.610,29	0,00	63.546.610,29
304 - VIGILÂNCIA SANITÁRIA	0,00	87.547,99	0,00	87.547,99
0205 - SAÚDE	0,00	87.547,99	0,00	87.547,99
4314 - VIGILÂNCIA E CONTROLE SANITÁRIO DE SERVIÇOS, AMBIENTES E PRODUTOS	0,00	87.547,99	0,00	87.547,99
305 - VIGILÂNCIA EPIDEMIOLÓGICA	0,00	15.443.177,83	0,00	15.443.177,83
0205 - SAÚDE	0,00	15.443.177,83	0,00	15.443.177,83
4315 - VIGILÂNCIA E CONTROLE EPIDEMIOLÓGICO DE DOENÇAS, AGRAVOS, DETERMINANTES E FATORES DE RISCOS	0,00	15.443.177,83	0,00	15.443.177,83
573 - DIFUSÃO DO CONHECIMENTO CIENTÍFICO E TECNOLÓGICO	0,00	1.165,00	0,00	1.165,00
0205 - SAÚDE	0,00	1.165,00	0,00	1.165,00
4284 - DESENVOLVIMENTO E INCORPORAÇÃO DE CIÊNCIA E TECNOLOGIA, PESQUISA E INOVAÇÃO EM SAÚDE	0,00	145,00	0,00	145,00
4333 - IMPLEMENTAÇÃO E CONSOLIDAÇÃO DO NÚCLEO ESTADUAL DE TELESAÚDE	0,00	1.020,00	0,00	1.020,00
Total da UO	18.806.569,64	753.687.171,95	0,00	772.493.741,59
Total do Órgão	18.806.569,64	753.687.171,95	0,00	772.493.741,59
29000 - SECRETARIA DE ESTADO DO DESENVOLVIMENTO ECONÔMICO E TURISMO - SEDETUR				



GOVERNO DO ESTADO DE ALAGOAS
DEMONSTRATIVO DA EXECUÇÃO DA DESPESA POR PROGRAMA DE TRABALHO
 FUNDO

Acumulado até 14/2018

Emitido em: 27-03-2019 9:45
R\$ 1,00

Anexo VI, da Lei 4.320/64

ESPECIFICAÇÃO	PROJETOS	ATIVIDADES	OPERAÇÕES ESPECIAIS	TOTAL
29000534 - FUNDO DE REGISTRO E DO COMÉRCIO				
04 - ADMINISTRAÇÃO	8.440,00	0,00	0,00	8.440,00
122 - ADMINISTRAÇÃO GERAL	3.210,00	0,00	0,00	3.210,00
0220 - PLANEJAMENTO E GESTÃO PARTICIPATIVOS E INOVADORES	3.210,00	0,00	0,00	3.210,00
3032 - MODERNIZAÇÃO DA JUNTA COMERCIAL	3.210,00	0,00	0,00	3.210,00
125 - NORMATIZAÇÃO E FISCALIZAÇÃO	5.230,00	0,00	0,00	5.230,00
0220 - PLANEJAMENTO E GESTÃO PARTICIPATIVOS E INOVADORES	5.230,00	0,00	0,00	5.230,00
3046 - CAPACITAÇÃO DOS SERVIDORES DA JUCEAL	5.230,00	0,00	0,00	5.230,00
23 - COMÉRCIO E SERVIÇOS	0,00	1.580.212,36	0,00	1.580.212,36
122 - ADMINISTRAÇÃO GERAL	0,00	1.580.212,36	0,00	1.580.212,36
0004 - ADMINISTRAÇÃO	0,00	1.580.212,36	0,00	1.580.212,36
2001 - MANUTENÇÃO DAS ATIVIDADES DO ÓRGÃO	0,00	1.580.212,36	0,00	1.580.212,36
Total da UO	8.440,00	1.580.212,36	0,00	1.588.652,36
29000553 - FUNDO DO TURISMO				
04 - ADMINISTRAÇÃO	161.868,00	0,00	0,00	161.868,00
122 - ADMINISTRAÇÃO GERAL	161.868,00	0,00	0,00	161.868,00
0220 - PLANEJAMENTO E GESTÃO PARTICIPATIVOS E INOVADORES	161.868,00	0,00	0,00	161.868,00
3452 - MODERNIZAÇÃO DO FUNDO DO TURISMO	161.868,00	0,00	0,00	161.868,00
23 - COMÉRCIO E SERVIÇOS	0,00	1.333.489,02	0,00	1.333.489,02
122 - ADMINISTRAÇÃO GERAL	0,00	1.333.489,02	0,00	1.333.489,02
0004 - ADMINISTRAÇÃO	0,00	1.333.489,02	0,00	1.333.489,02
2001 - MANUTENÇÃO DAS ATIVIDADES DO ÓRGÃO	0,00	1.333.489,02	0,00	1.333.489,02
Total da UO	161.868,00	1.333.489,02	0,00	1.495.357,02
Total do Órgão	170.308,00	2.913.701,38	0,00	3.084.009,38
30000 - SECRETARIA DE ESTADO DE PREVENÇÃO À VIOLÊNCIA E ADOLESCÊNCIA				
30000545 - FUNDO PARA INFÂNCIA E ADOLESCÊNCIA				
14 - DIREITOS DA CIDADANIA	0,00	456,50	0,00	456,50
122 - ADMINISTRAÇÃO GERAL	0,00	456,50	0,00	456,50
0004 - ADMINISTRAÇÃO	0,00	456,50	0,00	456,50
2001 - MANUTENÇÃO DAS ATIVIDADES DO ÓRGÃO	0,00	456,50	0,00	456,50
Total da UO	0,00	456,50	0,00	456,50





GOVERNO DO ESTADO DE ALAGOAS
DEMONSTRATIVO DA EXECUÇÃO DA DESPESA POR PROGRAMA DE TRABALHO
 FUNDO

Acumulado até 14/2018

Emitido em: 27-03-2019 9:45
 R\$ 1,00

Anexo VI, da Lei 4.320/64

ESPECIFICAÇÃO	PROJETOS	ATIVIDADES	OPERAÇÕES ESPECIAIS	TOTAL
Total do Órgão	0,00	456,50	0,00	456,50
34000 - SECRETARIA DE ESTADO DE RESSOCIALIZAÇÃO E INCLUSÃO SOCIAL - SERIS				
34000568 - FUNDO PENITENCIÁRIO DO ESTADO DE ALAGOAS				
14 - DIREITOS DA CIDADANIA	2.152.475,60	3.378.713,17	0,00	5.531.188,77
122 - ADMINISTRAÇÃO GERAL	0,00	3.378.713,17	0,00	3.378.713,17
0004 - ADMINISTRAÇÃO	0,00	3.378.713,17	0,00	3.378.713,17
2001 - MANUTENÇÃO DAS ATIVIDADES DO ÓRGÃO	0,00	3.378.713,17	0,00	3.378.713,17
421 - CUSTÓDIA E REINTEGRAÇÃO SOCIAL	2.152.475,60	0,00	0,00	2.152.475,60
0220 - PLANEJAMENTO E GESTÃO PARTICIPATIVOS E INOVADORES	2.152.475,60	0,00	0,00	2.152.475,60
3437 - MODERNIZAÇÃO DO SISTEMA PRISIONAL	2.152.475,60	0,00	0,00	2.152.475,60
Total da UO	2.152.475,60	3.378.713,17	0,00	5.531.188,77
Total do Órgão	2.152.475,60	3.378.713,17	0,00	5.531.188,77
36000 - SECRETARIA DE ESTADO DO ESPORTE, LAZER E JUVENTUDE - SELAJ				
36000522 - FUNDO ESPECIAL DE DESENVOLVIMENTO DOS ESPORTES				
27 - DESPORTO E LAZER	0,00	925.060,04	0,00	925.060,04
122 - ADMINISTRAÇÃO GERAL	0,00	438.320,08	0,00	438.320,08
0004 - ADMINISTRAÇÃO	0,00	438.320,08	0,00	438.320,08
2001 - MANUTENÇÃO DAS ATIVIDADES DO ÓRGÃO	0,00	438.320,08	0,00	438.320,08
811 - DESPORTO DE RENDIMENTO	0,00	486.739,96	0,00	486.739,96
0207 - CULTURA, ESPORTE E LAZER	0,00	486.739,96	0,00	486.739,96
4136 - APOIO AOS ATLETAS, PARATLETAS E TÉCNICOS DE ALAGOAS	0,00	485.119,96	0,00	485.119,96
4342 - REALIZAÇÃO DAS COMPETIÇÕES OFICIAIS DO ESTADO DE ALAGOAS	0,00	1.620,00	0,00	1.620,00
Total da UO	0,00	925.060,04	0,00	925.060,04
Total do Órgão	0,00	925.060,04	0,00	925.060,04
Total Geral	110.597.076,54	2.800.498.940,80	0,00	2.911.096.017,34

FONTE: Siate-AL / SEFAZ-AL



GOVERNO DO ESTADO DE ALAGOAS
DEMONSTRATIVO DE FUNÇÕES, SUBFUNÇÕES E PROGRAMAS POR PROJETOS E ATIVIDADES

FUNDO

Acumulado até 14/2018

Emitido em: 27-03-2019 9:46
R\$ 1,00

Anexo VII, da Lei 4.320/64

FUNÇÃO/SUBFUNÇÃO/PROGRAMA	PROJETOS	ATIVIDADES	OPERAÇÕES ESPECIAIS	TOTAL
01 - LEGISLATIVA	0,00	84,00	0,00	84,00
032 - CONTROLE EXTERNO	0,00	84,00	0,00	84,00
0002 - FISCALIZAÇÃO FINANCEIRA E ORÇAMENTÁRIA EXTERNA	0,00	84,00	0,00	84,00
02 - JUDICIÁRIA	23.831.552,60	42.078.497,79	0,00	65.910.050,39
061 - AÇÃO JUDICIÁRIA	0,00	40.605.723,30	0,00	40.605.723,30
0003 - PROCESSO JUDICIÁRIO	0,00	40.605.723,30	0,00	40.605.723,30
122 - ADMINISTRAÇÃO GERAL	22.911.943,65	1.472.774,49	0,00	24.384.718,14
0003 - PROCESSO JUDICIÁRIO	22.911.943,65	0,00	0,00	22.911.943,65
0004 - ADMINISTRAÇÃO	0,00	1.472.774,49	0,00	1.472.774,49
131 - COMUNICAÇÃO SOCIAL	919.608,95	0,00	0,00	919.608,95
0003 - PROCESSO JUDICIÁRIO	919.608,95	0,00	0,00	919.608,95
03 - ESSENCIAL A JUSTIÇA	475.530,21	22.562,00	0,00	498.092,21
091 - DEFESA DA ORDEM JURÍDICA	0,00	22.394,00	0,00	22.394,00
0003 - PROCESSO JUDICIÁRIO	0,00	22.394,00	0,00	22.394,00
122 - ADMINISTRAÇÃO GERAL	475.530,21	168,00	0,00	475.698,21
0004 - ADMINISTRAÇÃO	0,00	168,00	0,00	168,00
0195 - CONSOLIDAÇÃO DA GESTÃO ESTRATÉGICA DO MINISTÉRIO PÚBLICO	475.530,21	0,00	0,00	475.530,21
04 - ADMINISTRAÇÃO	37.435.467,51	1.169.927,08	0,00	38.605.394,59
122 - ADMINISTRAÇÃO GERAL	6.831.642,19	1.169.927,08	0,00	8.001.569,27
0004 - ADMINISTRAÇÃO	0,00	1.169.927,08	0,00	1.169.927,08
0220 - PLANEJAMENTO E GESTÃO PARTICIPATIVOS E INOVADORES	6.831.642,19	0,00	0,00	6.831.642,19
123 - ADMINISTRAÇÃO FINANCEIRA	26.630.189,63	0,00	0,00	26.630.189,63
0220 - PLANEJAMENTO E GESTÃO PARTICIPATIVOS E INOVADORES	26.630.189,63	0,00	0,00	26.630.189,63
125 - NORMATIZAÇÃO E FISCALIZAÇÃO	5.230,00	0,00	0,00	5.230,00





GOVERNO DO ESTADO DE ALAGOAS
DEMONSTRATIVO DE FUNÇÕES, SUBFUNÇÕES E PROGRAMAS POR PROJETOS E ATIVIDADES

FUNDO

Acumulado até 14/2018

Emitido em: 27-03-2019 9:46
R\$ 1,00

Anexo VII, da Lei 4.320/64

FUNÇÃO/SUBFUNÇÃO/PROGRAMA	PROJETOS	ATIVIDADES	OPERAÇÕES ESPECIAIS	TOTAL
0220 - PLANEJAMENTO E GESTÃO PARTICIPATIVOS E INOVADORES	5.230,00	0,00	0,00	5.230,00
126 - TECNOLOGIA DA INFORMAÇÃO	2.916.944,32	0,00	0,00	2.916.944,32
0220 - PLANEJAMENTO E GESTÃO PARTICIPATIVOS E INOVADORES	2.916.944,32	0,00	0,00	2.916.944,32
128 - FORMAÇÃO DE RECURSOS HUMANOS	1.051.461,37	0,00	0,00	1.051.461,37
0220 - PLANEJAMENTO E GESTÃO PARTICIPATIVOS E INOVADORES	1.051.461,37	0,00	0,00	1.051.461,37
06 - SEGURANÇA PÚBLICA	7.173.254,92	540,50	0,00	7.173.795,42
181 - POLICIAMENTO	7.173.254,92	36,50	0,00	7.173.291,42
0004 - ADMINISTRAÇÃO	0,00	36,50	0,00	36,50
0221 - SEGURANÇA PÚBLICA E DEFESA SOCIAL	7.173.254,92	0,00	0,00	7.173.254,92
183 - INFORMAÇÃO E INTELIGÊNCIA	0,00	504,00	0,00	504,00
0221 - SEGURANÇA PÚBLICA E DEFESA SOCIAL	0,00	504,00	0,00	504,00
08 - ASSISTÊNCIA SOCIAL	2.188.314,95	58.180.902,07	0,00	60.369.217,02
122 - ADMINISTRAÇÃO GERAL	217.042,00	1.889.898,70	0,00	2.106.940,70
0004 - ADMINISTRAÇÃO	0,00	1.889.898,70	0,00	1.889.898,70
0220 - PLANEJAMENTO E GESTÃO PARTICIPATIVOS E INOVADORES	217.042,00	0,00	0,00	217.042,00
126 - TECNOLOGIA DA INFORMAÇÃO	0,00	0,00	0,00	0,00
0208 - ASSISTÊNCIA SOCIAL COM COMBATE A POBREZA, MISÉRIA E INCLUSÃO SOCIAL	0,00	0,00	0,00	0,00
128 - FORMAÇÃO DE RECURSOS HUMANOS	939.687,30	0,00	0,00	939.687,30
0208 - ASSISTÊNCIA SOCIAL COM COMBATE A POBREZA, MISÉRIA E INCLUSÃO SOCIAL	939.687,30	0,00	0,00	939.687,30
243 - ASSISTÊNCIA A CRIANÇA E AO ADOLESCENTE	0,00	379.152,17	0,00	379.152,17
0208 - ASSISTÊNCIA SOCIAL COM COMBATE A POBREZA, MISÉRIA E INCLUSÃO SOCIAL	0,00	379.152,17	0,00	379.152,17
244 - ASSISTÊNCIA COMUNITÁRIA	1.031.585,65	55.911.851,20	0,00	56.943.436,85
0208 - ASSISTÊNCIA SOCIAL COM COMBATE A POBREZA, MISÉRIA E INCLUSÃO SOCIAL	1.031.585,65	55.911.851,20	0,00	56.943.436,85
09 - PREVIDÊNCIA SOCIAL	0,00	1.934.663.498,17	0,00	1.934.663.498,17





GOVERNO DO ESTADO DE ALAGOAS
DEMONSTRATIVO DE FUNÇÕES, SUBFUNÇÕES E PROGRAMAS POR PROJETOS E ATIVIDADES

FUNDO

Acumulado até 14/2018

Emitido em: 27-03-2019 9:46
R\$ 1,00

Anexo VII, da Lei 4.320/64

FUNÇÃO/SUBFUNÇÃO/PROGRAMA	PROJETOS	ATIVIDADES	OPERAÇÕES ESPECIAIS	TOTAL
272 - PREVIDÊNCIA DO REGIME ESTATUTÁRIO	0,00	1.934.663.498,17	0,00	1.934.663.498,17
0004 - ADMINISTRAÇÃO	0,00	1.934.663.498,17	0,00	1.934.663.498,17
10 - SAÚDE	18.806.569,64	753.687.171,95	0,00	772.493.741,59
121 - PLANEJAMENTO E ORÇAMENTO	0,00	18.721,15	0,00	18.721,15
0205 - SAÚDE	0,00	18.721,15	0,00	18.721,15
122 - ADMINISTRAÇÃO GERAL	5.417,65	17.816.902,29	0,00	17.822.319,94
0004 - ADMINISTRAÇÃO	0,00	17.816.902,29	0,00	17.816.902,29
0220 - PLANEJAMENTO E GESTÃO PARTICIPATIVOS E INOVADORES	5.417,65	0,00	0,00	5.417,65
125 - NORMATIZAÇÃO E FISCALIZAÇÃO	0,00	60.512,45	0,00	60.512,45
0205 - SAÚDE	0,00	60.512,45	0,00	60.512,45
126 - TECNOLOGIA DA INFORMAÇÃO	0,00	947.071,25	0,00	947.071,25
0205 - SAÚDE	0,00	947.071,25	0,00	947.071,25
128 - FORMAÇÃO DE RECURSOS HUMANOS	0,00	181.304,90	0,00	181.304,90
0205 - SAÚDE	0,00	181.304,90	0,00	181.304,90
301 - ATENÇÃO BÁSICA	0,00	19.809.602,58	0,00	19.809.602,58
0205 - SAÚDE	0,00	19.809.602,58	0,00	19.809.602,58
302 - ASSISTÊNCIA HOSPITALAR E AMBULATORIAL	18.801.151,99	635.774.556,22	0,00	654.575.708,21
0205 - SAÚDE	18.801.151,99	635.774.556,22	0,00	654.575.708,21
303 - SUPORTE PROFILÁTICO E TERAPÊUTICO	0,00	63.546.610,29	0,00	63.546.610,29
0205 - SAÚDE	0,00	63.546.610,29	0,00	63.546.610,29
304 - VIGILÂNCIA SANITÁRIA	0,00	87.547,99	0,00	87.547,99
0205 - SAÚDE	0,00	87.547,99	0,00	87.547,99
305 - VIGILÂNCIA EPIDEMIOLÓGICA	0,00	15.443.177,83	0,00	15.443.177,83
0205 - SAÚDE	0,00	15.443.177,83	0,00	15.443.177,83





GOVERNO DO ESTADO DE ALAGOAS
DEMONSTRATIVO DE FUNÇÕES, SUBFUNÇÕES E PROGRAMAS POR PROJETOS E ATIVIDADES

FUNDO

Acumulado até 14/2018

Emitido em: 27-03-2019 9:46
R\$ 1,00

Anexo VII, da Lei 4.320/64

FUNÇÃO/SUBFUNÇÃO/PROGRAMA	PROJETOS	ATIVIDADES	OPERAÇÕES ESPECIAIS	TOTAL
573 - DIFUSÃO DO CONHECIMENTO CIENTÍFICO E TECNOLÓGICO	0,00	1.165,00	0,00	1.165,00
0205 - SAÚDE	0,00	1.165,00	0,00	1.165,00
13 - CULTURA	588.756,00	830.448,50	0,00	1.419.204,50
392 - DIFUSÃO CULTURAL	588.756,00	830.448,50	0,00	1.419.204,50
0207 - CULTURA, ESPORTE E LAZER	588.756,00	830.448,50	0,00	1.419.204,50
14 - DIREITOS DA CIDADANIA	2.158.832,60	6.026.547,32	0,00	8.185.379,92
122 - ADMINISTRAÇÃO GERAL	357,00	6.026.547,32	0,00	6.026.904,32
0004 - ADMINISTRAÇÃO	0,00	6.026.547,32	0,00	6.026.547,32
0220 - PLANEJAMENTO E GESTÃO PARTICIPATIVOS E INOVADORES	357,00	0,00	0,00	357,00
421 - CUSTÓDIA E REINTEGRAÇÃO SOCIAL	2.152.475,60	0,00	0,00	2.152.475,60
0220 - PLANEJAMENTO E GESTÃO PARTICIPATIVOS E INOVADORES	2.152.475,60	0,00	0,00	2.152.475,60
422 - DIREITOS INDIVIDUAIS, COLETIVOS E DIFUSOS	6.000,00	0,00	0,00	6.000,00
0206 - DIREITOS HUMANOS E CIDADANIA	6.000,00	0,00	0,00	6.000,00
18 - GESTÃO AMBIENTAL	17.938.798,11	0,00	0,00	17.938.798,11
122 - ADMINISTRAÇÃO GERAL	38.243,00	0,00	0,00	38.243,00
0220 - PLANEJAMENTO E GESTÃO PARTICIPATIVOS E INOVADORES	38.243,00	0,00	0,00	38.243,00
544 - RECURSOS HÍDRICOS	17.900.555,11	0,00	0,00	17.900.555,11
0218 - RECURSOS HÍDRICOS E MEIO AMBIENTE	17.900.555,11	0,00	0,00	17.900.555,11
23 - COMÉRCIO E SERVIÇOS	0,00	2.913.701,38	0,00	2.913.701,38
122 - ADMINISTRAÇÃO GERAL	0,00	2.913.701,38	0,00	2.913.701,38
0004 - ADMINISTRAÇÃO	0,00	2.913.701,38	0,00	2.913.701,38
27 - DESPORTO E LAZER	0,00	925.060,04	0,00	925.060,04
122 - ADMINISTRAÇÃO GERAL	0,00	438.320,08	0,00	438.320,08
0004 - ADMINISTRAÇÃO	0,00	438.320,08	0,00	438.320,08





GOVERNO DO ESTADO DE ALAGOAS
DEMONSTRATIVO DE FUNÇÕES, SUBFUNÇÕES E PROGRAMAS POR PROJETOS E ATIVIDADES

FUNDO

Acumulado até 14/2018

Emitido em: 27-03-2019 9:46
R\$ 1,00

Anexo VII, da Lei 4.320/64

FUNÇÃO/SUBFUNÇÃO/PROGRAMA	PROJETOS	ATIVIDADES	OPERAÇÕES ESPECIAIS	TOTAL
811 - DESPORTO DE RENDIMENTO	0,00	486.739,96	0,00	486.739,96
0207 - CULTURA, ESPORTE E LAZER	0,00	486.739,96	0,00	486.739,96
TOTAL	110.597.076,54	2.800.498.940,80	0,00	2.911.096.017,34

FONTE: Siate-AL / SEFAZ-AL



GOVERNO DO ESTADO DE ALAGOAS
DEMONSTRATIVO DA DESPESA POR FUNÇÃO, SUBFUNÇÃO E PROGRAMA

FUNDO

Acumulado até 14/2018

Emitido em: 27-03-2019 9:47
R\$ 1,00

Anexo VIII, da Lei 4.320/64

FUNÇÃO/SUBFUNÇÃO/PROGRAMA DE TRABALHO	ORDINÁRIO	VINCULADO	TOTAL
01 - LEGISLATIVA	84,00	0,00	84,00
032 - CONTROLE EXTERNO	84,00	0,00	84,00
0002 - FISCALIZAÇÃO FINANCEIRA E ORÇAMENTÁRIA EXTERNA	84,00	0,00	84,00
02 - JUDICIÁRIA	65.910.050,39	0,00	65.910.050,39
061 - AÇÃO JUDICIÁRIA	40.605.723,30	0,00	40.605.723,30
0003 - PROCESSO JUDICIÁRIO	40.605.723,30	0,00	40.605.723,30
122 - ADMINISTRAÇÃO GERAL	24.384.718,14	0,00	24.384.718,14
0003 - PROCESSO JUDICIÁRIO	22.911.943,65	0,00	22.911.943,65
0004 - ADMINISTRAÇÃO	1.472.774,49	0,00	1.472.774,49
131 - COMUNICAÇÃO SOCIAL	919.608,95	0,00	919.608,95
0003 - PROCESSO JUDICIÁRIO	919.608,95	0,00	919.608,95
03 - ESSENCIAL A JUSTIÇA	498.092,21	0,00	498.092,21
091 - DEFESA DA ORDEM JURÍDICA	22.394,00	0,00	22.394,00
0003 - PROCESSO JUDICIÁRIO	22.394,00	0,00	22.394,00
122 - ADMINISTRAÇÃO GERAL	475.698,21	0,00	475.698,21
0004 - ADMINISTRAÇÃO	168,00	0,00	168,00
0195 - CONSOLIDAÇÃO DA GESTÃO ESTRATÉGICA DO MINISTÉRIO PÚBLICO	475.530,21	0,00	475.530,21
04 - ADMINISTRAÇÃO	38.605.394,59	0,00	38.605.394,59
122 - ADMINISTRAÇÃO GERAL	8.001.569,27	0,00	8.001.569,27
0004 - ADMINISTRAÇÃO	1.169.927,08	0,00	1.169.927,08
0220 - PLANEJAMENTO E GESTÃO PARTICIPATIVOS E INOVADORES	6.831.642,19	0,00	6.831.642,19
123 - ADMINISTRAÇÃO FINANCEIRA	26.630.189,63	0,00	26.630.189,63
0220 - PLANEJAMENTO E GESTÃO PARTICIPATIVOS E INOVADORES	26.630.189,63	0,00	26.630.189,63
125 - NORMATIZAÇÃO E FISCALIZAÇÃO	5.230,00	0,00	5.230,00





GOVERNO DO ESTADO DE ALAGOAS
DEMONSTRATIVO DA DESPESA POR FUNÇÃO, SUBFUNÇÃO E PROGRAMA

FUNDO

Acumulado até 14/2018

Emitido em: 27-03-2019 9:47
R\$ 1,00

Anexo VIII, da Lei 4.320/64

FUNÇÃO/SUBFUNÇÃO/PROGRAMA DE TRABALHO	ORDINÁRIO	VINCULADO	TOTAL
0220 - PLANEJAMENTO E GESTÃO PARTICIPATIVOS E INOVADORES	5.230,00	0,00	5.230,00
126 - TECNOLOGIA DA INFORMAÇÃO	2.916.944,32	0,00	2.916.944,32
0220 - PLANEJAMENTO E GESTÃO PARTICIPATIVOS E INOVADORES	2.916.944,32	0,00	2.916.944,32
128 - FORMAÇÃO DE RECURSOS HUMANOS	1.051.461,37	0,00	1.051.461,37
0220 - PLANEJAMENTO E GESTÃO PARTICIPATIVOS E INOVADORES	1.051.461,37	0,00	1.051.461,37
06 - SEGURANÇA PÚBLICA	7.173.795,42	0,00	7.173.795,42
181 - POLICIAMENTO	7.173.291,42	0,00	7.173.291,42
0004 - ADMINISTRAÇÃO	36,50	0,00	36,50
0221 - SEGURANÇA PÚBLICA E DEFESA SOCIAL	7.173.254,92	0,00	7.173.254,92
183 - INFORMAÇÃO E INTELIGÊNCIA	504,00	0,00	504,00
0221 - SEGURANÇA PÚBLICA E DEFESA SOCIAL	504,00	0,00	504,00
08 - ASSISTÊNCIA SOCIAL	56.835.876,36	3.533.340,66	60.369.217,02
122 - ADMINISTRAÇÃO GERAL	1.926.096,64	180.844,06	2.106.940,70
0004 - ADMINISTRAÇÃO	1.709.054,64	180.844,06	1.889.898,70
0220 - PLANEJAMENTO E GESTÃO PARTICIPATIVOS E INOVADORES	217.042,00	0,00	217.042,00
126 - TECNOLOGIA DA INFORMAÇÃO	0,00	0,00	0,00
0208 - ASSISTÊNCIA SOCIAL COM COMBATE A POBREZA, MISÉRIA E INCLUSÃO SOCIAL	0,00	0,00	0,00
128 - FORMAÇÃO DE RECURSOS HUMANOS	273,43	939.413,87	939.687,30
0208 - ASSISTÊNCIA SOCIAL COM COMBATE A POBREZA, MISÉRIA E INCLUSÃO SOCIAL	273,43	939.413,87	939.687,30
243 - ASSISTÊNCIA A CRIANÇA E AO ADOLESCENTE	40,00	379.112,17	379.152,17
0208 - ASSISTÊNCIA SOCIAL COM COMBATE A POBREZA, MISÉRIA E INCLUSÃO SOCIAL	40,00	379.112,17	379.152,17
244 - ASSISTÊNCIA COMUNITÁRIA	54.909.466,29	2.033.970,56	56.943.436,85
0208 - ASSISTÊNCIA SOCIAL COM COMBATE A POBREZA, MISÉRIA E INCLUSÃO SOCIAL	54.909.466,29	2.033.970,56	56.943.436,85
09 - PREVIDÊNCIA SOCIAL	0,00	1.934.663.498,17	1.934.663.498,17





GOVERNO DO ESTADO DE ALAGOAS
DEMONSTRATIVO DA DESPESA POR FUNÇÃO, SUBFUNÇÃO E PROGRAMA

FUNDO

Acumulado até 14/2018

Emitido em: 27-03-2019 9:47
R\$ 1,00

Anexo VIII, da Lei 4.320/64

FUNÇÃO/SUBFUNÇÃO/PROGRAMA DE TRABALHO	ORDINÁRIO	VINCULADO	TOTAL
272 - PREVIDÊNCIA DO REGIME ESTATUTÁRIO	0,00	1.934.663.498,17	1.934.663.498,17
0004 - ADMINISTRAÇÃO	0,00	1.934.663.498,17	1.934.663.498,17
10 - SAÚDE	546.029.772,11	226.463.969,48	772.493.741,59
121 - PLANEJAMENTO E ORÇAMENTO	18.721,15	0,00	18.721,15
0205 - SAÚDE	18.721,15	0,00	18.721,15
122 - ADMINISTRAÇÃO GERAL	17.822.319,94	0,00	17.822.319,94
0004 - ADMINISTRAÇÃO	17.816.902,29	0,00	17.816.902,29
0220 - PLANEJAMENTO E GESTÃO PARTICIPATIVOS E INOVADORES	5.417,65	0,00	5.417,65
125 - NORMATIZAÇÃO E FISCALIZAÇÃO	60.512,45	0,00	60.512,45
0205 - SAÚDE	60.512,45	0,00	60.512,45
126 - TECNOLOGIA DA INFORMAÇÃO	947.071,25	0,00	947.071,25
0205 - SAÚDE	947.071,25	0,00	947.071,25
128 - FORMAÇÃO DE RECURSOS HUMANOS	59.140,76	122.164,14	181.304,90
0205 - SAÚDE	59.140,76	122.164,14	181.304,90
301 - ATENÇÃO BÁSICA	19.760.774,40	48.828,18	19.809.602,58
0205 - SAÚDE	19.760.774,40	48.828,18	19.809.602,58
302 - ASSISTÊNCIA HOSPITALAR E AMBULATORIAL	447.926.468,28	206.649.239,93	654.575.708,21
0205 - SAÚDE	447.926.468,28	206.649.239,93	654.575.708,21
303 - SUPORTE PROFILÁTICO E TERAPÊUTICO	55.102.458,70	8.444.151,59	63.546.610,29
0205 - SAÚDE	55.102.458,70	8.444.151,59	63.546.610,29
304 - VIGILÂNCIA SANITÁRIA	0,00	87.547,99	87.547,99
0205 - SAÚDE	0,00	87.547,99	87.547,99
305 - VIGILÂNCIA EPIDEMIOLÓGICA	4.331.140,18	11.112.037,65	15.443.177,83
0205 - SAÚDE	4.331.140,18	11.112.037,65	15.443.177,83





GOVERNO DO ESTADO DE ALAGOAS
DEMONSTRATIVO DA DESPESA POR FUNÇÃO, SUBFUNÇÃO E PROGRAMA

FUNDO

Acumulado até 14/2018

Emitido em: 27-03-2019 9:47
R\$ 1,00

Anexo VIII, da Lei 4.320/64

FUNÇÃO/SUBFUNÇÃO/PROGRAMA DE TRABALHO	ORDINÁRIO	VINCULADO	TOTAL
573 - DIFUSÃO DO CONHECIMENTO CIENTÍFICO E TECNOLÓGICO	1.165,00	0,00	1.165,00
0205 - SAÚDE	1.165,00	0,00	1.165,00
13 - CULTURA	1.409.204,50	10.000,00	1.419.204,50
392 - DIFUSÃO CULTURAL	1.409.204,50	10.000,00	1.419.204,50
0207 - CULTURA, ESPORTE E LAZER	1.409.204,50	10.000,00	1.419.204,50
14 - DIREITOS DA CIDADANIA	8.185.379,92	0,00	8.185.379,92
122 - ADMINISTRAÇÃO GERAL	6.026.904,32	0,00	6.026.904,32
0004 - ADMINISTRAÇÃO	6.026.547,32	0,00	6.026.547,32
0220 - PLANEJAMENTO E GESTÃO PARTICIPATIVOS E INOVADORES	357,00	0,00	357,00
421 - CUSTÓDIA E REINTEGRAÇÃO SOCIAL	2.152.475,60	0,00	2.152.475,60
0220 - PLANEJAMENTO E GESTÃO PARTICIPATIVOS E INOVADORES	2.152.475,60	0,00	2.152.475,60
422 - DIREITOS INDIVIDUAIS, COLETIVOS E DIFUSOS	6.000,00	0,00	6.000,00
0206 - DIREITOS HUMANOS E CIDADANIA	6.000,00	0,00	6.000,00
18 - GESTÃO AMBIENTAL	7.536.752,95	10.402.045,16	17.938.798,11
122 - ADMINISTRAÇÃO GERAL	38.243,00	0,00	38.243,00
0220 - PLANEJAMENTO E GESTÃO PARTICIPATIVOS E INOVADORES	38.243,00	0,00	38.243,00
544 - RECURSOS HÍDRICOS	7.498.509,95	10.402.045,16	17.900.555,11
0218 - RECURSOS HÍDRICOS E MEIO AMBIENTE	7.498.509,95	10.402.045,16	17.900.555,11
23 - COMÉRCIO E SERVIÇOS	2.913.701,38	0,00	2.913.701,38
122 - ADMINISTRAÇÃO GERAL	2.913.701,38	0,00	2.913.701,38
0004 - ADMINISTRAÇÃO	2.913.701,38	0,00	2.913.701,38
27 - DESPORTO E LAZER	925.060,04	0,00	925.060,04
122 - ADMINISTRAÇÃO GERAL	438.320,08	0,00	438.320,08
0004 - ADMINISTRAÇÃO	438.320,08	0,00	438.320,08





GOVERNO DO ESTADO DE ALAGOAS
DEMONSTRATIVO DA DESPESA POR FUNÇÃO, SUBFUNÇÃO E PROGRAMA

FUNDO

Acumulado até 14/2018

Emitido em: 27-03-2019 9:47
R\$ 1,00

Anexo VIII, da Lei 4.320/64

FUNÇÃO/SUBFUNÇÃO/PROGRAMA DE TRABALHO	ORDINÁRIO	VINCULADO	TOTAL
811 - DESPORTO DE RENDIMENTO	486.739,96	0,00	486.739,96
0207 - CULTURA, ESPORTE E LAZER	486.739,96	0,00	486.739,96
TOTAL	736.023.163,87	2.175.072.853,47	2.911.096.017,34

FONTE: Siate-AL / SEFAZ-AL



GOVERNO DO ESTADO DE ALAGOAS
DEMONSTRATIVO DA DESPESA POR ÓRGÃOS E FUNÇÕES
 FUNDO

Acumulado até 14/2018

Emitido em: 27-03-2019 9:48
 R\$.1,00

ÓRGÃOS/FUNÇÕES	LEGISLATIVA	JUDICIÁRIA	ESSENCIAL A JUSTIÇA	ADMINISTRAÇÃO	SEGURANÇA PÚBLICA	ASSISTÊNCIA SOCIAL
01000 - ASSEMBLÉIA LEGISLATIVA ESTADUAL E ÓRGÃOS AUXILIARES DO PODER LEGISLATIVO	84,00	0,00	0,00	0,00	0,00	0,00
010500 - F ESP DE DESENV DAS ACOES DO TRIB DE CONTAS	84,00	0,00	0,00	0,00	0,00	0,00
02000 - TRIBUNAL DE JUSTIÇA E ÓRGÃOS AUXILIARES DO PODER JUDICIÁRIO	0,00	64.437.275,90	0,00	0,00	0,00	0,00
020501 - FUNDO ESPECIAL DE MODER.N.DO PODER JUDICIARIO	0,00	63.329.443,07	0,00	0,00	0,00	0,00
020561 - FUNDO ESP ESCOLA SUPERIOR MAGISTRATURA DE AL	0,00	1.107.832,83	0,00	0,00	0,00	0,00
03000 - MINISTÉRIO PÚBLICO - MP	0,00	0,00	497.924,21	0,00	0,00	0,00
030554 - FUNDO ESP. DO MINIST. PUBLICO DO EST. DE AL	0,00	0,00	497.924,21	0,00	0,00	0,00
11000 - GOVERNADORIA	0,00	1.472.774,49	168,00	1.202.188,19	0,00	0,00
110502 - FUNDO DE MODERNIZACAO DA DEFENSORIA PUBLICA	0,00	0,00	168,00	0,00	0,00	0,00
110564 - FUNDO DE MODER DA PROC GERAL DO ESTADO	0,00	1.472.774,49	0,00	1.202.188,19	0,00	0,00
13000 - SECRETARIA DE ESTADO DO PLANEJAMENTO, GESTÃO E PATRIMÔNIO - SEPLAG	0,00	0,00	0,00	6.212.412,48	0,00	0,00
130570 - FUNDO DE PREVIDENCIA DO ESTADO DE ALAGOAS	0,00	0,00	0,00	0,00	0,00	0,00
130571 - FUNDO FINANCEIRO DO ESTADO DE ALAGOAS	0,00	0,00	0,00	0,00	0,00	0,00
130572 - FUNDO DOS MILITARES DO ESTADO DE ALAGOAS	0,00	0,00	0,00	0,00	0,00	0,00
410511 - FUNDO DE DESENV DE RECURSOS HUMANOS	0,00	0,00	0,00	6.212.412,48	0,00	0,00
15000 - SECRETARIA DE ESTADO DA ASSISTÊNCIA E DESENVOLVIMENTO SOCIAL - SEADES	0,00	0,00	0,00	132.107,41	0,00	60.369.217,02
510526 - FUNDO ESTADUAL DE ASSISTENCIA SOCIAL	0,00	0,00	0,00	132.107,41	0,00	60.369.217,02
18000 - SECRETARIA DE ESTADO DA CULTURA - SECULT	0,00	0,00	0,00	0,00	0,00	0,00
510557 - FUNDO DE DESENVOLVIMENTO DE ACOES CULTURAIS	0,00	0,00	0,00	0,00	0,00	0,00



GOVERNO DO ESTADO DE ALAGOAS
DEMONSTRATIVO DA DESPESA POR ÓRGÃOS E FUNÇÕES
FUNDO

Acumulado até 14/2018

Emitido em: 27-03-2019 9:48
R\$.1.00

ÓRGÃOS/FUNÇÕES	LEGISLATIVA	JUDICIÁRIA	ESSENCIAL A JUSTIÇA	ADMINISTRAÇÃO	SEGURANÇA PÚBLICA	ASSISTÊNCIA SOCIAL
19000 - SECRETARIA DE ESTADO DA SEGURANÇA PÚBLICA - SSP	0,00	0,00	0,00	0,00	7.173.795,42	0,00
190563 - FUNDO ESPEC DE SEGURANCA PUBLIC DO EST DE AL	0,00	0,00	0,00	0,00	7.173.291,42	0,00
190565 - FUNDO ESTADUAL DE DEFESA CIVIL	0,00	0,00	0,00	0,00	504,00	0,00
21000 - SECRETARIA DE ESTADO DA FAZENDA - SEFAZ	0,00	0,00	0,00	30.559.547,40	0,00	0,00
410513 - FUNDO DE MODERNIZACAO E DESENV FAZENDARIO	0,00	0,00	0,00	30.559.547,40	0,00	0,00
23000 - SECRETARIA DE ESTADO DO MEIO AMBIENTE E DOS RECURSOS HIDRICOS - SEMARH	0,00	0,00	0,00	328.831,11	0,00	0,00
530543 - FUNDO DE RECURSOS HIDRICOS	0,00	0,00	0,00	328.831,11	0,00	0,00
24000 - SECRETARIA DE ESTADO DA MULHER E DOS DIREITOS HUMANOS - SEMUDH	0,00	0,00	0,00	0,00	0,00	0,00
540547 - FUNDO ESTADUAL DE DEFESA AO CONSUMIDOR	0,00	0,00	0,00	0,00	0,00	0,00
540574 - FUNDO ESTADUAL DE DEFESA DOS DIREITOS DAS MULHERES	0,00	0,00	0,00	0,00	0,00	0,00
27000 - SECRETARIA DE ESTADO DA SAÚDE - SESAU	0,00	0,00	0,00	0,00	0,00	0,00
510524 - FUNDO ESTADUAL DE SAUDE	0,00	0,00	0,00	0,00	0,00	0,00
29000 - SECRETARIA DE ESTADO DO DESENVOLVIMENTO ECONÔMICO E TURISMO - SEDETUR	0,00	0,00	0,00	170.308,00	0,00	0,00
520533 - FUNDO DO TURISMO	0,00	0,00	0,00	161.868,00	0,00	0,00
520534 - FUNDO ESTADUAL DE REGISTRO E DO COMERCIO	0,00	0,00	0,00	8.440,00	0,00	0,00
30000 - SECRETARIA DE ESTADO DE PREVENÇÃO À VIOLÊNCIA - SEPREV	0,00	0,00	0,00	0,00	0,00	0,00
540545 - FUNDO PARA INFANCIA E ADOLESCENCIA	0,00	0,00	0,00	0,00	0,00	0,00
34000 - SECRETARIA DE ESTADO DE RESSOCIALIZAÇÃO E INCLUSÃO SOCIAL - SERIS	0,00	0,00	0,00	0,00	0,00	0,00
340568 - FUNDO PENITENCIARIO DO ESTADO DE ALAGOAS	0,00	0,00	0,00	0,00	0,00	0,00

Anexo IX, da Lei 4.320/64





GOVERNO DO ESTADO DE ALAGOAS
DEMONSTRATIVO DA DESPESA POR ÓRGÃOS E FUNÇÕES
FUNDO

Acumulado até 14/2018

Emitido em: 27-03-2019 9:48
R\$. 1.00

Anexo IX, da Lei 4.320/64

ÓRGÃOS/FUNÇÕES	LEGISLATIVA	JUDICIÁRIA	ESSENCIAL A JUSTIÇA	ADMINISTRAÇÃO	SEGURANÇA PÚBLICA	ASSISTÊNCIA SOCIAL
36000 - SECRETARIA DE ESTADO DO ESPORTE, LAZER E JUVENTUDE - SELAJ	0,00	0,00	0,00	0,00	0,00	0,00
510522 - FUNDO ESPECIAL DE DESENVOLVIDOS ESPORTE	0,00	0,00	0,00	0,00	0,00	0,00
TOTAL	84,00	65.910.050,39	498.092,21	38.605.394,59	7.173.795,42	60.369.217,02



GOVERNO DO ESTADO DE ALAGOAS
DEMONSTRATIVO DA DESPESA POR ÓRGÃOS E FUNÇÕES
FUNDO

Acumulado até 14/2018

Emitido em: 27-03-2019 9:48
R\$ 1,00

ÓRGÃOS/FUNÇÕES	PREVIDÊNCIA SOCIAL	SAÚDE	CULTURA	DIREITOS DA CIDADANIA
01000 - ASSEMBLÉIA LEGISLATIVA ESTADUAL E ÓRGÃOS AUXILIARES DO PODER LEGISLATIVO	0,00	0,00	0,00	0,00
010500 - F ESP DE DESENV DAS ACOES DO TRIB DE CONTAS	0,00	0,00	0,00	0,00
02000 - TRIBUNAL DE JUSTIÇA E ÓRGÃOS AUXILIARES DO PODER JUDICIÁRIO	0,00	0,00	0,00	0,00
020501 - FUNDO ESPECIAL DE MODERNO DO PODER JUDICIARIO	0,00	0,00	0,00	0,00
020561 - FUNDO ESP ESCOLA SUPERIOR MAGISTRATURA DE AL	0,00	0,00	0,00	0,00
03000 - MINISTÉRIO PÚBLICO - MP	0,00	0,00	0,00	0,00
030554 - FUNDO ESP. DO MINIST. PUBLICO DO EST. DE AL	0,00	0,00	0,00	0,00
11000 - GOVERNADORIA	0,00	0,00	0,00	0,00
110502 - FUNDO DE MODERNIZACAO DA DEFENSORIA PUBLICA	0,00	0,00	0,00	0,00
110564 - FUNDO DE MODER DA PROC GERAL DO ESTADO	0,00	0,00	0,00	0,00
13000 - SECRETARIA DE ESTADO DO PLANEJAMENTO, GESTÃO E PATRIMÔNIO - SEPLAG	1.934.663.498,17	0,00	0,00	0,00
130570 - FUNDO DE PREVIDENCIA DO ESTADO DE ALAGOAS	1.552.992,62	0,00	0,00	0,00
130571 - FUNDO FINANCEIRO DO ESTADO DE ALAGOAS	1.328.069.383,38	0,00	0,00	0,00
130572 - FUNDO DOS MILITARES DO ESTADO DE ALAGOAS	605.041.122,17	0,00	0,00	0,00
410511 - FUNDO DE DESENV DE RECURSOS HUMANOS	0,00	0,00	0,00	0,00
15000 - SECRETARIA DE ESTADO DA ASSISTÊNCIA E DESENVOLVIMENTO SOCIAL - SEADES	0,00	0,00	0,00	0,00
510526 - FUNDO ESTADUAL DE ASSISTENCIA SOCIAL	0,00	0,00	0,00	0,00
18000 - SECRETARIA DE ESTADO DA CULTURA - SECULT	0,00	0,00	1.419.204,50	0,00
510557 - FUNDO DE DESENVOLVIMENTO DE ACOES CULTURAIS	0,00	0,00	1.419.204,50	0,00

Anexo IX, da Lei 4.320/64



GOVERNO DO ESTADO DE ALAGOAS
DEMONSTRATIVO DA DESPESA POR ÓRGÃOS E FUNÇÕES
FUNDO

Acumulado até 14/2018

Emitido em: 27-03-2019 9:48
R\$ 1,00

Anexo IX, da Lei 4.320/64

ÓRGÃOS/FUNÇÕES	PREVIDÊNCIA SOCIAL	SAÚDE	CULTURA	DIREITOS DA CIDADANIA
19000 - SECRETARIA DE ESTADO DA SEGURANÇA PÚBLICA - SSP	0,00	0,00	0,00	0,00
1905663 - FUNDO ESPEC DE SEGURANCA PUBLIC DO EST DE AL	0,00	0,00	0,00	0,00
1905665 - FUNDO ESTADUAL DE DEFESA CIVIL	0,00	0,00	0,00	0,00
21000 - SECRETARIA DE ESTADO DA FAZENDA - SEFAZ	0,00	0,00	0,00	0,00
410513 - FUNDO DE MODERNIZACAO E DESENV FAZENDARIO	0,00	0,00	0,00	0,00
23000 - SECRETARIA DE ESTADO DO MEIO AMBIENTE E DOS RECURSOS HIDRICOS - SEMARH	0,00	0,00	0,00	0,00
530543 - FUNDO DE RECURSOS HIDRICOS	0,00	0,00	0,00	0,00
24000 - SECRETARIA DE ESTADO DA MULHER E DOS DIREITOS HUMANOS - SEMUDH	0,00	0,00	0,00	2.653.734,65
540547 - FUNDO ESTADUAL DE DEFESA AO CONSUMIDOR	0,00	0,00	0,00	2.608.734,65
540574 - FUNDO ESTADUAL DE DEFESA DOS DIREITOS DAS MULHERES	0,00	0,00	0,00	45.000,00
27000 - SECRETARIA DE ESTADO DA SAÚDE - SESAU	0,00	772.493.741,59	0,00	0,00
510524 - FUNDO ESTADUAL DE SAUDE	0,00	772.493.741,59	0,00	0,00
29000 - SECRETARIA DE ESTADO DO DESENVOLVIMENTO ECONÔMICO E TURISMO - SEDETUR	0,00	0,00	0,00	0,00
520533 - FUNDO DO TURISMO	0,00	0,00	0,00	0,00
520534 - FUNDO ESTADUAL DE REGISTRO E DO COMERCIO	0,00	0,00	0,00	0,00
30000 - SECRETARIA DE ESTADO DE PREVENÇÃO À VIOLÊNCIA - SEPREV	0,00	0,00	0,00	456,50
540545 - FUNDO PARA INFANCIA E ADOLESCENCIA	0,00	0,00	0,00	456,50
34000 - SECRETARIA DE ESTADO DE RESSOCIALIZAÇÃO E INCLUSÃO SOCIAL - SERIS	0,00	0,00	0,00	5.531.188,77
340568 - FUNDO PENITENCIARIO DO ESTADO DE ALAGOAS	0,00	0,00	0,00	5.531.188,77



GOVERNO DO ESTADO DE ALAGOAS
DEMONSTRATIVO DA DESPESA POR ÓRGÃOS E FUNÇÕES
FUNDO

Acumulado até 14/2018

Emitido em: 27-03-2019 9:48
R\$ 1,00

Anexo IX, da Lei 4.320/64

ÓRGÃOS/FUNÇÕES	PREVIDÊNCIA SOCIAL	SAÚDE	CULTURA	DIREITOS DA CIDADANIA
36000 - SECRETARIA DE ESTADO DO ESPORTE, LAZER E JUVENTUDE - SELAJ	0,00	0,00	0,00	0,00
510522 - FUNDO ESPECIAL DE DESENVOLVIDOS ESPORTE	0,00	0,00	0,00	0,00
TOTAL	1.934.663.498,17	772.493.741,59	1.419.204,50	8.185.379,92



GOVERNO DO ESTADO DE ALAGOAS
DEMONSTRATIVO DA DESPESA POR ÓRGÃOS E FUNÇÕES
FUNDO

Acumulado até 14/2018

Emitido em: 27-03-2019 9:48
R\$ 1,00

Anexo IX, da Lei 4.320/64

ÓRGÃOS/FUNÇÕES	GESTÃO AMBIENTAL
01000 - ASSEMBLÉIA LEGISLATIVA ESTADUAL E ÓRGÃOS AUXILIARES DO PODER LEGISLATIVO	0,00
010500 - F ESP DE DESENV DAS ACOES DO TRIB DE CONTAS	0,00
02000 - TRIBUNAL DE JUSTIÇA E ÓRGÃOS AUXILIARES DO PODER JUDICIÁRIO	0,00
020501 - FUNDO ESPECIAL DE MODER.N.DO PODER JUDICIARIO	0,00
020561 - FUNDO ESP ESCOLA SUPERIOR MAGISTRATURA DE AL	0,00
03000 - MINISTÉRIO PÚBLICO - MP	0,00
030554 - FUNDO ESP. DO MINIST. PUBLICO DO EST. DE AL	0,00
11000 - GOVERNADORIA	0,00
110502 - FUNDO DE MODERNIZACAO DA DEFENSORIA PUBLICA	0,00
110564 - FUNDO DE MODER DA PROC GERAL DO ESTADO	0,00
13000 - SECRETARIA DE ESTADO DO PLANEJAMENTO, GESTÃO E PATRIMÔNIO - SEPLAG	0,00
130570 - FUNDO DE PREVIDENCIA DO ESTADO DE ALAGOAS	0,00
130571 - FUNDO FINANCEIRO DO ESTADO DE ALAGOAS	0,00
130572 - FUNDO DOS MILITARES DO ESTADO DE ALAGOAS	0,00
410511 - FUNDO DE DESENV DE RECURSOS HUMANOS	0,00
15000 - SECRETARIA DE ESTADO DA ASSISTÊNCIA E DESENVOLVIMENTO SOCIAL - SEADES	0,00
510526 - FUNDO ESTADUAL DE ASSISTENCIA SOCIAL	0,00
18000 - SECRETARIA DE ESTADO DA CULTURA - SECULT	0,00
510557 - FUNDO DE DESENVOLVIMENTO DE ACOES CULTURAIS	0,00



GOVERNO DO ESTADO DE ALAGOAS
DEMONSTRATIVO DA DESPESA POR ÓRGÃOS E FUNÇÕES
FUNDO

Acumulado até 14/2018

Emitido em: 27-03-2019 9:48
R\$ 1,00

Anexo IX, da Lei 4.320/64

ÓRGÃOS/FUNÇÕES	GESTÃO AMBIENTAL
19000 - SECRETARIA DE ESTADO DA SEGURANÇA PÚBLICA - SSP	0,00
190563 - FUNDO ESPEC DE SEGURANCA PUBLIC DO EST DE AL	0,00
190565 - FUNDO ESTADUAL DE DEFESA CIVIL	0,00
21000 - SECRETARIA DE ESTADO DA FAZENDA - SEFAZ	0,00
410513 - FUNDO DE MODERNIZACAO E DESENV FAZENDARIO	0,00
23000 - SECRETARIA DE ESTADO DO MEIO AMBIENTE E DOS RECURSOS HIDRICOS - SEMARH	17.938.798,11
530543 - FUNDO DE RECURSOS HIDRICOS	17.938.798,11
24000 - SECRETARIA DE ESTADO DA MULHER E DOS DIREITOS HUMANOS - SEMUDH	0,00
540547 - FUNDO ESTADUAL DE DEFESA AO CONSUMIDOR	0,00
540574 - FUNDO ESTADUAL DE DEFESA DOS DIREITOS DAS MULHERES	0,00
27000 - SECRETARIA DE ESTADO DA SAÚDE - SESAU	0,00
510524 - FUNDO ESTADUAL DE SAUDE	0,00
29000 - SECRETARIA DE ESTADO DO DESENVOLVIMENTO ECONÔMICO E TURISMO - SEDETUR	0,00
520533 - FUNDO DO TURISMO	0,00
520534 - FUNDO ESTADUAL DE REGISTRO E DO COMERCIO	0,00
30000 - SECRETARIA DE ESTADO DE PREVENÇÃO À VIOLÊNCIA - SEPREV	0,00
540545 - FUNDO PARA INFANCIA E ADOLESCENCIA	0,00
34000 - SECRETARIA DE ESTADO DE RESSOCIALIZAÇÃO E INCLUSÃO SOCIAL - SERIS	0,00
340568 - FUNDO PENITENCIARIO DO ESTADO DE ALAGOAS	0,00



GOVERNO DO ESTADO DE ALAGOAS
DEMONSTRATIVO DA DESPESA POR ÓRGÃOS E FUNÇÕES
FUNDO

Acumulado até 14/2018

Emitido em: 27-03-2019 9:48
R\$ 1,00

Anexo IX, da Lei 4.320/64

ÓRGÃOS/FUNÇÕES	GESTÃO AMBIENTAL
36000 - SECRETARIA DE ESTADO DO ESPORTE, LAZER E JUVENTUDE - SELAJ	0,00
510522 - FUNDO ESPECIAL DE DESENVOLVIMENTO DO ESPORTE	0,00
TOTAL	17.938.798,11



GOVERNO DO ESTADO DE ALAGOAS
DEMONSTRATIVO DA DESPESA POR ÓRGÃOS E FUNÇÕES
FUNDO

Acumulado até 14/2018

Emitido em: 27-03-2019 9:48
R\$ 1,00

Anexo IX, da Lei 4.320/64

ÓRGÃOS/FUNÇÕES	COMÉRCIO E SERVIÇOS	DESPORTO E LAZER
01000 - ASSEMBLÉIA LEGISLATIVA ESTADUAL E ÓRGÃOS AUXILIARES DO PODER LEGISLATIVO	0,00	0,00
010500 - F ESP DE DESENV DAS ACOES DO TRIB DE CONTAS	0,00	0,00
02000 - TRIBUNAL DE JUSTIÇA E ÓRGÃOS AUXILIARES DO PODER JUDICIÁRIO	0,00	0,00
020501 - FUNDO ESPECIAL DE MODER.N.DO PODER JUDICIARIO	0,00	0,00
020561 - FUNDO ESP ESCOLA SUPERIOR MAGISTRATURA DE AL	0,00	0,00
03000 - MINISTÉRIO PÚBLICO - MP	0,00	0,00
030554 - FUNDO ESP. DO MINIST. PUBLICO DO EST. DE AL	0,00	0,00
11000 - GOVERNADORIA	0,00	0,00
110502 - FUNDO DE MODERNIZACAO DA DEFENSORIA PUBLICA	0,00	0,00
110564 - FUNDO DE MODER DA PROC GERAL DO ESTADO	0,00	0,00
13000 - SECRETARIA DE ESTADO DO PLANEJAMENTO, GESTÃO E PATRIMÔNIO - SEPLAG	0,00	0,00
130570 - FUNDO DE PREVIDENCIA DO ESTADO DE ALAGOAS	0,00	0,00
130571 - FUNDO FINANCEIRO DO ESTADO DE ALAGOAS	0,00	0,00
130572 - FUNDO DOS MILITARES DO ESTADO DE ALAGOAS	0,00	0,00
410511 - FUNDO DE DESENV DE RECURSOS HUMANOS	0,00	0,00
15000 - SECRETARIA DE ESTADO DA ASSISTÊNCIA E DESENVOLVIMENTO SOCIAL - SEADES	0,00	0,00
510526 - FUNDO ESTADUAL DE ASSISTENCIA SOCIAL	0,00	0,00
18000 - SECRETARIA DE ESTADO DA CULTURA - SECULT	0,00	0,00
510557 - FUNDO DE DESENVOLVIMENTO DE ACOES CULTURAIS	0,00	0,00



GOVERNO DO ESTADO DE ALAGOAS
DEMONSTRATIVO DA DESPESA POR ÓRGÃOS E FUNÇÕES
FUNDO

Acumulado até 14/2018

Emitido em: 27-03-2019 9:48
R\$ 1,00

Anexo IX, da Lei 4.320/64

ÓRGÃOS/FUNÇÕES	COMÉRCIO E SERVIÇOS	DESPORTO E LAZER
19000 - SECRETARIA DE ESTADO DA SEGURANÇA PÚBLICA - SSP	0,00	0,00
190563 - FUNDO ESPEC DE SEGURANCA PUBLIC DO EST DE AL	0,00	0,00
190565 - FUNDO ESTADUAL DE DEFESA CIVIL	0,00	0,00
21000 - SECRETARIA DE ESTADO DA FAZENDA - SEFAZ	0,00	0,00
410513 - FUNDO DE MODERNIZACAO E DESENV FAZENDARIO	0,00	0,00
23000 - SECRETARIA DE ESTADO DO MEIO AMBIENTE E DOS RECURSOS HIDRICOS - SEMARH	0,00	0,00
530543 - FUNDO DE RECURSOS HIDRICOS	0,00	0,00
24000 - SECRETARIA DE ESTADO DA MULHER E DOS DIREITOS HUMANOS - SEMUDH	0,00	0,00
540547 - FUNDO ESTADUAL DE DEFESA AO CONSUMIDOR	0,00	0,00
540574 - FUNDO ESTADUAL DE DEFESA DOS DIREITOS DAS MULHERES	0,00	0,00
27000 - SECRETARIA DE ESTADO DA SAÚDE - SESAU	0,00	0,00
510524 - FUNDO ESTADUAL DE SAUDE	0,00	0,00
29000 - SECRETARIA DE ESTADO DO DESENVOLVIMENTO ECONÔMICO E TURISMO - SEDETUR	2.913.701,38	0,00
520533 - FUNDO DO TURISMO	1.333.489,02	0,00
520534 - FUNDO ESTADUAL DE REGISTRO E DO COMERCIO	1.580.212,36	0,00
30000 - SECRETARIA DE ESTADO DE PREVENÇÃO À VIOLÊNCIA - SEPREV	0,00	0,00
540545 - FUNDO PARA INFANCIA E ADOLESCENCIA	0,00	0,00
34000 - SECRETARIA DE ESTADO DE RESSOCIALIZAÇÃO E INCLUSÃO SOCIAL - SERIS	0,00	0,00
340568 - FUNDO PENITENCIARIO DO ESTADO DE ALAGOAS	0,00	0,00



GOVERNO DO ESTADO DE ALAGOAS
DEMONSTRATIVO DA DESPESA POR ÓRGÃOS E FUNÇÕES
FUNDO

Acumulado até 14/2018

Emitido em: 27-03-2019 9:48
R\$ 1,00

Anexo IX, da Lei 4.320/64

ÓRGÃOS/FUNÇÕES	COMÉRCIO E SERVIÇOS	DESPORTO E LAZER
36000 - SECRETARIA DE ESTADO DO ESPORTE, LAZER E JUVENTUDE - SELAJ	0,00	925.060,04
510522 - FUNDO ESPECIAL DE DESENVOLVIDOS ESPORTE	0,00	925.060,04
TOTAL	2.913.701,38	925.060,04



GOVERNO DO ESTADO DE ALAGOAS
DEMONSTRATIVO DA DESPESA POR ÓRGÃOS E FUNÇÕES
FUNDO

Acumulado até 14/2018

Emitido em: 27-03-2019 9:48
R\$ 1,00

Anexo IX, da Lei 4.320/64

ÓRGÃOS/FUNÇÕES	(COMENTÁRIO) FILTRO GERAL DA CONSULTA	TOTAL
01000 - ASSEMBLÉIA LEGISLATIVA ESTADUAL E ÓRGÃOS AUXILIARES DO PODER LEGISLATIVO	0,00	84,00
010500 - F ESP DE DESENV DAS ACOES DO TRIB DE CONTAS	0,00	84,00
02000 - TRIBUNAL DE JUSTIÇA E ÓRGÃOS AUXILIARES DO PODER JUDICIÁRIO	0,00	64.437.275,90
020501 - FUNDO ESPECIAL DE MODERNO DO PODER JUDICIÁRIO	0,00	63.329.443,07
020561 - FUNDO ESP ESCOLA SUPERIOR MAGISTRATURA DE AL	0,00	1.107.832,83
03000 - MINISTÉRIO PÚBLICO - MP	0,00	497.924,21
030554 - FUNDO ESP. DO MINIST. PUBLICO DO EST. DE AL	0,00	497.924,21
11000 - GOVERNADORIA	0,00	2.675.130,68
110502 - FUNDO DE MODERNIZACAO DA DEFENSORIA PUBLICA	0,00	168,00
110564 - FUNDO DE MODER DA PROC GERAL DO ESTADO	0,00	2.674.962,68
13000 - SECRETARIA DE ESTADO DO PLANEJAMENTO, GESTÃO E PATRIMÔNIO - SEPLAG	0,00	1.940.875.910,65
130570 - FUNDO DE PREVIDENCIA DO ESTADO DE ALAGOAS	0,00	1.552.992,62
130571 - FUNDO FINANCEIRO DO ESTADO DE ALAGOAS	0,00	1.328.069.383,38
130572 - FUNDO DOS MILITARES DO ESTADO DE ALAGOAS	0,00	605.041.122,17
410511 - FUNDO DE DESENV DE RECURSOS HUMANOS	0,00	6.212.412,48
15000 - SECRETARIA DE ESTADO DA ASSISTÊNCIA E DESENVOLVIMENTO SOCIAL - SEADES	0,00	60.501.324,43
510526 - FUNDO ESTADUAL DE ASSISTENCIA SOCIAL	0,00	60.501.324,43
18000 - SECRETARIA DE ESTADO DA CULTURA - SECULT	0,00	1.419.204,50
510557 - FUNDO DE DESENVOLVIMENTO DE ACOES CULTURAIS	0,00	1.419.204,50



GOVERNO DO ESTADO DE ALAGOAS
DEMONSTRATIVO DA DESPESA POR ÓRGÃOS E FUNÇÕES
FUNDO

Acumulado até 14/2018

Emitido em: 27-03-2019 9:48
R\$ 1,00

Anexo IX, da Lei 4.320/64

ÓRGÃOS/FUNÇÕES	FILTRO GERAL DA CONSULTA	TOTAL
19000 - SECRETARIA DE ESTADO DA SEGURANÇA PÚBLICA - SSP	0,00	7.173.795,42
190563 - FUNDO ESPEC DE SEGURANCA PUBLIC DO EST DE AL	0,00	7.173.291,42
190565 - FUNDO ESTADUAL DE DEFESA CIVIL	0,00	504,00
21000 - SECRETARIA DE ESTADO DA FAZENDA - SEFAZ	0,00	30.559.547,40
410513 - FUNDO DE MODERNIZACAO E DESENV FAZENDARIO	0,00	30.559.547,40
23000 - SECRETARIA DE ESTADO DO MEIO AMBIENTE E DOS RECURSOS HIDRICOS - SEMARH	0,00	18.267.629,22
530543 - FUNDO DE RECURSOS HIDRICOS	0,00	18.267.629,22
24000 - SECRETARIA DE ESTADO DA MULHER E DOS DIREITOS HUMANOS - SEMUDH	0,00	2.653.734,65
540547 - FUNDO ESTADUAL DE DEFESA AO CONSUMIDOR	0,00	2.608.734,65
540574 - FUNDO ESTADUAL DE DEFESA DOS DIREITOS DAS MULHERES	0,00	45.000,00
27000 - SECRETARIA DE ESTADO DA SAÚDE - SESAU	0,00	772.493.741,59
510524 - FUNDO ESTADUAL DE SAUDE	0,00	772.493.741,59
29000 - SECRETARIA DE ESTADO DO DESENVOLVIMENTO ECONÔMICO E TURISMO - SEDETUR	0,00	3.084.009,38
520533 - FUNDO DO TURISMO	0,00	1.495.357,02
520534 - FUNDO ESTADUAL DE REGISTRO E DO COMERCIO	0,00	1.588.652,36
30000 - SECRETARIA DE ESTADO DE PREVENÇÃO À VIOLÊNCIA - SEPREV	0,00	456,50
540545 - FUNDO PARA INFANCIA E ADOLESCENCIA	0,00	456,50
34000 - SECRETARIA DE ESTADO DE RESSOCIALIZAÇÃO E INCLUSÃO SOCIAL - SERIS	0,00	5.531.188,77
340568 - FUNDO PENITENCIARIO DO ESTADO DE ALAGOAS	0,00	5.531.188,77



GOVERNO DO ESTADO DE ALAGOAS
DEMONSTRATIVO DA DESPESA POR ÓRGÃOS E FUNÇÕES
FUNDO

Acumulado até 14/2018

Emitido em: 27-03-2019 9:48
R\$ 1,00

Anexo IX, da Lei 4.320/64

ÓRGÃOS/FUNÇÕES	(COMPLEMENTAR) FILTRO GERAL DA CONSULTA	TOTAL
36000 - SECRETARIA DE ESTADO DO ESPORTE, LAZER E JUVENTUDE - SELAJ	0,00	925.060,04
510522 - FUNDO ESPECIAL DE DESENVOLVIDOS ESPORTE	0,00	925.060,04
TOTAL	0,00	2.911.096.017,34

FONTE: Siate-AL / SEFAZ-AL



GOVERNO DO ESTADO DE ALAGOAS
COMPARATIVO DA RECEITA ORÇADA COM A ARRECADADA

FUNDO

Acumulado até 14/2018

Emitido em: 27-03-2019 9:54
R\$ 1,00

Anexo X, da Lei 4.320/64

ESPECIFICAÇÃO	ORÇADA (\$)	ARRECADADA (\$)	DIFERENÇA (\$)	
			PARA MAIS	PARA MENOS
1 - Receitas Correntes	722.484.244,61	718.507.743,68	0,00	3.976.500,93
11 - Impostos, Taxas e Contribuições de Melhoria	30.824.586,46	29.728.145,92	0,00	1.096.440,54
112 - Taxas	30.824.586,46	29.728.145,92	0,00	1.096.440,54
112011 - Taxas de Inspeção, Controle e Fiscalização	4.173.210,20	18.354,00	0,00	4.154.856,20
1120111 - Taxas de Inspeção, Controle e Fiscalização	4.173.210,20	18.354,00	0,00	4.154.856,20
112011102 - Taxas de Inspeção, Controle e Fiscalização - Vigilância Sanitária - Principal	200.000,00	0,00	0,00	200.000,00
112011112 - Taxas de Inspeção, Controle e Fiscalização - Taxa de Análise de Plano de Contingência Defesa Civil - Principal	50.000,00	18.354,00	0,00	31.646,00
112011113 - Taxas de Inspeção, Controle e Fiscalização - Serviços Diversos - Principal	3.923.210,20	0,00	0,00	3.923.210,20
112041 - Taxa de Controle e Fiscalização Ambiental	0,00	455,00	455,00	0,00
1120411 - Taxa de Controle e Fiscalização Ambiental	0,00	455,00	455,00	0,00
112041101 - Taxa de Controle e Fiscalização Ambiental - Principal	0,00	455,00	455,00	0,00
112011 - Taxas pela Prestação de Serviços	6.346.207,01	9.326.932,50	2.980.725,49	0,00
1120111 - Taxas pela Prestação de Serviços - Principal	6.346.207,01	9.326.932,50	2.980.725,49	0,00
112011102 - Taxas pela Prestação de Serviços - Taxa Judiciária - Principal	6.250.207,01	6.226.041,85	0,00	24.165,16
112011106 - Taxas pela Prestação de Serviços - Outras Taxas pela Prestação de Serviço - Principal	96.000,00	3.100.890,65	3.004.890,65	0,00
112021 - Emolumentos e Custas Judiciais	20.305.169,25	20.382.404,42	77.235,17	0,00
1120211 - Emolumentos e Custas Judiciais	20.305.169,25	20.382.404,42	77.235,17	0,00
112021101 - Emolumentos e Custas Judiciais - Principal	20.305.169,25	20.382.404,42	77.235,17	0,00
12 - Contribuições	333.378.518,00	274.030.266,99	0,00	59.348.251,01
121 - Contribuições Sociais	333.378.518,00	274.030.266,99	0,00	59.348.251,01
1210042 - Contribuição do Servidor Ativo Civil para o RPPS	182.546.277,33	157.656.367,20	0,00	24.889.910,13
12100421 - Contribuição do Servidor Ativo Civil para o RPPS	182.546.277,33	157.656.367,20	0,00	24.889.910,13





GOVERNO DO ESTADO DE ALAGOAS
COMPARATIVO DA RECEITA ORÇADA COM A ARRECADADA

FUNDO

Acumulado até 14/2018

Emitido em: 27-03-2019 9:54
R\$ 1,00

Anexo X, da Lei 4.320/64

ESPECIFICAÇÃO	ORÇADA (\$)	ARRECADADA (\$)	DIFERENÇA (\$)	
			PARA MAIS	PARA MENOS
1210042101 - Contribuição do Servidor Ativo Civil para o RPPS - Principal	182.546.277,33	157.656.367,20	0,00	24.889.910,13
1210043 - Contribuição do Servidor Inativo para o RPPS	33.825.231,67	36.155.357,18	2.330.125,51	0,00
12100431 - Contribuição dos Servidores Inativos Civis para o RPPS - Principal	33.825.231,67	36.155.357,18	2.330.125,51	0,00
1210043101 - Contribuição do Servidor Inativo para o RPPS - Principal	33.825.231,67	36.155.357,18	2.330.125,51	0,00
1210044 - Contribuição do Pensionista para o RPPS	0,00	301.541,26	301.541,26	0,00
12100441 - Contribuição do Pensionista para o RPPS	0,00	301.541,26	301.541,26	0,00
1210044101 - Contribuição do Pensionista para o RPPS - Principal	0,00	301.541,26	301.541,26	0,00
1210991 - Outras Contribuições Sociais	0,00	6.216.418,30	6.216.418,30	0,00
12109911 - Outras Contribuições Sociais - Contribservidor - Precatórios Lei 6410/2003 - Principal	0,00	6.216.418,30	6.216.418,30	0,00
1210991101 - Outras Contribuições Sociais - Contribuições de servidores - Precatórios Lei 6410/2003 - Principal	0,00	5.752.789,88	5.752.789,88	0,00
1210991104 - Outras Contribuições Sociais - Outras Contribuições Previdenciárias - Principal	0,00	463.628,42	463.628,42	0,00
1218022 - Contribuição do Militar Ativo	103.861.611,00	59.128.302,64	0,00	44.733.308,36
12180221 - Contribuição do Militar Ativo	103.861.611,00	59.128.302,64	0,00	44.733.308,36
1218022101 - Contribuição do Militar Ativo - Principal	103.861.611,00	59.128.302,64	0,00	44.733.308,36
1218023 - Contribuição do Militar Inativo	13.145.398,00	14.572.280,41	1.426.882,41	0,00
12180231 - Contribuição do Militar Inativo	13.145.398,00	14.572.280,41	1.426.882,41	0,00
1218023101 - Contribuição do Militar Inativo - Principal	13.145.398,00	14.572.280,41	1.426.882,41	0,00
13 - Receita Patrimonial	43.001.766,40	48.974.867,90	5.973.101,50	0,00
131 - Exploração do Patrimônio Imobiliário do Estado	1.306.884,62	1.380.004,01	73.119,39	0,00
1310011 - Aluguéis e Arrendamentos	1.285.884,62	1.380.004,01	94.119,39	0,00
13100111 - Aluguéis e Arrendamentos	1.285.884,62	1.380.004,01	94.119,39	0,00
1310011102 - Aluguéis e Arrendamentos - Imóveis Urbanos - Principal	1.285.884,62	1.380.004,01	94.119,39	0,00





GOVERNO DO ESTADO DE ALAGOAS
COMPARATIVO DA RECEITA ORÇADA COM A ARRECADADA

FUNDO

Acumulado até 14/2018

Emitido em: 27-03-2019 9:54
R\$ 1,00

Anexo X, da Lei 4.320/64

ESPECIFICAÇÃO	ORÇADA (\$)	ARRECADADA (\$)	DIFERENÇA (\$)	
			PARA MAIS	PARA MENOS
1310991 - Outras Receitas Imobiliárias	21.000,00	0,00	0,00	21.000,00
13109911 - Outras Receitas Imobiliárias	21.000,00	0,00	0,00	21.000,00
1310991101 - Outras Receitas Imobiliárias - Principal	21.000,00	0,00	0,00	21.000,00
132 - Valores Mobiliários	41.537.381,78	39.568.922,03	0,00	1.968.459,75
1321001 - Remuneração de Depósitos Bancários	16.251.508,41	39.568.922,03	23.317.413,62	0,00
13210011 - Remuneração de Depósitos Bancários	16.251.508,41	39.568.922,03	23.317.413,62	0,00
1321001101 - Remuneração de Depósitos Bancários - Principal	16.251.508,41	0,00	0,00	16.251.508,41
1321001102 - Remuneração de Depósitos Bancários - Títulos Públicos - Principal	0,00	0,00	0,00	0,00
1321001103 - Remuneração de Depósitos Bancários - Poupança - Principal	0,00	1.104.748,51	1.104.748,51	0,00
1321001104 - Remuneração de Depósitos Bancários - Fundos de Investimento - Principal	0,00	38.292.335,85	38.292.335,85	0,00
1321001105 - Remuneração de Depósitos Bancários - CDB - Principal	0,00	171.837,67	171.837,67	0,00
1321001109 - Remuneração de Depósitos Bancários - Aplicação Financeira Conta Única - Principal	0,00	0,00	0,00	0,00
1321002 - Remuneração de Depósitos Especiais	25.873,37	0,00	0,00	25.873,37
13210021 - Remuneração de Depósitos Especiais	25.873,37	0,00	0,00	25.873,37
1321002101 - Remuneração de Depósitos Especiais - Principal	25.873,37	0,00	0,00	25.873,37
1321004 - Remuneração dos Recursos do Regime Próprio de Previdência Social - RPPS	25.260.000,00	0,00	0,00	25.260.000,00
13210040 - Remuneração dos Recursos do Regime Próprio de Previdência Social - RPPS	25.260.000,00	0,00	0,00	25.260.000,00
1321004004 - Remuneração dos Recursos do Regime Próprio de Previdência Social - RPPS - Demais Remunerações - Principal	25.260.000,00	0,00	0,00	25.260.000,00
136 - Cessão de Direitos	0,00	8.025.941,86	8.025.941,86	0,00
1360011 - Cessão do Direito de Operacionalização de Pagamentos	0,00	8.025.941,86	8.025.941,86	0,00
13600111 - Cessão do Direito de Operacionalização de Pagamentos - Receita da Terceirização da Folha de Pagamento - Principal	0,00	8.025.941,86	8.025.941,86	0,00





GOVERNO DO ESTADO DE ALAGOAS
COMPARATIVO DA RECEITA ORÇADA COM A ARRECADADA

FUNDO

Acumulado até 14/2018

Emitido em: 27-03-2019 9:54
R\$ 1,00

Anexo X, da Lei 4.320/64

ESPECIFICAÇÃO	ORÇADA (\$)	ARRECADADA (\$)	DIFERENÇA (\$)	
			PARA MAIS	PARA MENOS
1360011102 - Cessão do Direito de Operacionalização de Pagamentos - Receita da Terceirização de Depósitos Judiciais	0,00	8.025.941,86	8.025.941,86	0,00
139 - Demais Receitas Patrimoniais	157.500,00	0,00	0,00	157.500,00
1390001 - Demais Receitas Patrimoniais	157.500,00	0,00	0,00	157.500,00
13900011 - Demais Receitas Patrimoniais	157.500,00	0,00	0,00	157.500,00
1390001104 - Demais Receitas Patrimoniais - Outras	157.500,00	0,00	0,00	157.500,00
16 - Receita de Serviços	5.852.166,67	3.443.236,08	0,00	2.408.930,59
161 - Serviços Administrativos e Comerciais Gerais	5.684.166,67	3.322.223,83	0,00	2.361.942,84
1610011 - Serviços Administrativos e Comerciais Gerais	1.222.200,00	257.475,83	0,00	964.724,17
16100111 - Serviços Administrativos e Comerciais Gerais	1.222.200,00	257.475,83	0,00	964.724,17
1610011175 - Serviços Administrativos e Comerciais Gerais - Outros Serviços - Principal	0,00	51.569,25	51.569,25	0,00
1610011189 - Serviços Administrativos e Comerciais Gerais - Venda Prod. confeccionados	70.000,00	14.944,17	0,00	55.055,83
Reeducandos - Principal	245.000,00	190.962,41	0,00	54.037,59
1610011190 - Serviços Administrativos e Comerciais Gerais - Serviços Educacionais - Principal	907.200,00	0,00	0,00	907.200,00
1610011196 - Serviços Administrativos e Comerciais Gerais - Serviços Administrativos das Consignações - Principal	4.461.966,67	3.064.748,00	0,00	1.397.218,67
1610021 - Inscrição em Concursos e Processos Seletivos	4.461.966,67	3.064.748,00	0,00	1.397.218,67
16100211 - Inscrição em Concursos e Processos Seletivos - Inscrição em Concursos Públicos - Principal	206.666,67	0,00	0,00	206.666,67
1610021102 - Inscrição em Concursos e Processos Seletivos - Serviços de Inscrições em Concurso Público - Principal	4.255.300,00	3.064.748,00	0,00	1.190.552,00
169 - Outros Serviços	168.000,00	121.012,25	0,00	46.987,75
1690991 - Outros Serviços	168.000,00	121.012,25	0,00	46.987,75





GOVERNO DO ESTADO DE ALAGOAS
COMPARATIVO DA RECEITA ORÇADA COM A ARRECADADA

FUNDO

Acumulado até 14/2018

Emitido em: 27-03-2019 9:54
R\$ 1,00

Anexo X, da Lei 4.320/64

ESPECIFICAÇÃO	ORÇADA (\$)	ARRECADADA (\$)	DIFERENÇA (\$)	
			PARA MAIS	PARA MENOS
16909911 - Outros Serviços - Principal	168.000,00	121.012,25	0,00	46.987,75
1690991105 - Outros Serviços - Emolumentos e Custas Processuais Administrativas - Principal	168.000,00	121.012,25	0,00	46.987,75
17 - Transferências Correntes	281.618.004,65	314.420.001,91	32.801.997,26	0,00
171 - Transferências da União e de suas Entidades	281.468.004,65	314.344.595,61	32.876.590,96	0,00
1718031 - Transferência de Recursos do Sistema Único de Saúde - SUS / Repasses Fundo a Fundo	246.163.730,44	264.148.923,60	17.985.193,16	0,00
17180311 - Transferência de Recursos do Sistema Único de Saúde - SUS / Repasses Fundo a Fundo - Principal	246.163.730,44	264.148.923,60	17.985.193,16	0,00
1718031101 - Transferência de Recursos do Sistema Único de Saúde - SUS / Repasses Fundo a Fundo - Principal	0,00	264.148.923,60	264.148.923,60	0,00
1718031102 - Transferência de Recursos do Sistema Único de Saúde - SUS / Repasses Fundo a Fundo - Transf. Saude Gestao Plena Sist. NOAS - Principal	209.420.236,36	0,00	0,00	209.420.236,36
1718031103 - Transferência de Recursos do Sistema Único de Saúde - SUS / Repasses Fundo a Fundo - Transferencias Medic. Excep. pacientes Cronicos - Principal	7.166.287,42	0,00	0,00	7.166.287,42
1718031104 - Transferência de Recursos do Sistema Único de Saúde - SUS / Repasses Fundo a Fundo - Transferencias de Mac - Vigilância Sanitária - Principal	2.488.766,28	0,00	0,00	2.488.766,28
1718031105 - Transferência de Recursos do Sistema Único de Saúde - SUS / Repasses Fundo a Fundo - Epidemiologia e Cont. de Doenças - Principal	5.792.399,84	0,00	0,00	5.792.399,84
1718031106 - Transferência de Recursos do Sistema Único de Saúde - SUS / Repasses Fundo a Fundo - Ações Estratégicas - Principal	535.416,98	0,00	0,00	535.416,98
1718031107 - Transferência de Recursos do Sistema Único de Saúde - SUS / Repasses Fundo a Fundo - Programa Nachiv/AIDS e Outras - Principal	1.181.644,32	0,00	0,00	1.181.644,32
1718031108 - Transferência de Recursos do Sistema Único de Saúde - SUS / Repasses Fundo a Fundo - Serviço Atendimento Móvel de Urgência - SAMU - Principal	14.615.130,18	0,00	0,00	14.615.130,18
1718031109 - Transferência de Recursos do Sistema Único de Saúde - SUS / Repasses Fundo a Fundo - Bloco de Gestão do SUS - Principal	4.963.849,06	0,00	0,00	4.963.849,06
1718041 - Transferências de Recursos do Fundo Nacional de Assistência Social / FNAS	1.592.533,44	0,00	0,00	1.592.533,44





GOVERNO DO ESTADO DE ALAGOAS
COMPARATIVO DA RECEITA ORÇADA COM A ARRECADADA

FUNDO

Acumulado até 14/2018

Emitido em: 27-03-2019 9:54
R\$ 1,00

Anexo X, da Lei 4.320/64

ESPECIFICAÇÃO	ORÇADA (\$)	ARRECADADA (\$)	DIFERENÇA (\$)	
			PARA MAIS	PARA MENOS
17180411 - Transferências de Recursos do Fundo Nacional de Assistência Social / FNAS - Principal	1.592.533,44	0,00	0,00	1.592.533,44
1718041101 - Transferências de Recursos do Fundo Nacional de Assistência Social / FNAS - Principal	1.592.533,44	0,00	0,00	1.592.533,44
1718103 - Transferências de Convênios da União Destinadas a Programas de Assistência Social	990.000,00	1.484.958,54	494.958,54	0,00
17181031 - Transferências de Convênios da União Destinadas a Programas de Assistência Social	990.000,00	1.484.958,54	494.958,54	0,00
1718103101 - Transferências de Convênios da União Destinadas a Programas de Assistência Social - Principal	990.000,00	1.484.958,54	494.958,54	0,00
1718109 - Outras Transferências de Convênios da União	12.632.840,66	29.076.315,21	16.443.474,55	0,00
17181091 - Outras Transferências de Convênios da União	12.632.840,66	29.076.315,21	16.443.474,55	0,00
1718109101 - Outras Transferências de Convênios da União - Principal	12.632.840,66	29.076.315,21	16.443.474,55	0,00
1718111 - Transferência de Recursos do Fundo Penitenciário Nacional - Fupen	18.827.903,24	18.827.903,05	0,00	0,19
17181111 - Transferência de Recursos Fundo a Fundo do Depen - Principal	18.827.903,24	18.827.903,05	0,00	0,19
1718111101 - Transferência de Recursos Fundo a Fundo do Depen - Principal	18.827.903,24	18.827.903,05	0,00	0,19
1718991 - Outras Transferências da União	1.260.996,87	806.495,21	0,00	454.501,66
17189911 - Outras Transferências da União - Principal	1.260.996,87	806.495,21	0,00	454.501,66
1718991102 - Outras Transferências da União - Lei 9.615 -Lei Pelé - Principal	1.260.996,87	806.495,21	0,00	454.501,66
174 - Transferências de Instituições Privadas	0,00	75.406,30	75.406,30	0,00
1740001 - Transferências de Instituições Privadas	0,00	75.406,30	75.406,30	0,00
17400011 - Transferências de Instituições Privadas - Principal	0,00	75.406,30	75.406,30	0,00
1740001101 - Transferências de Instituições Privadas - Sem Fins Lucrativos - Principal	0,00	21.406,30	21.406,30	0,00
1740001102 - Transferências de Instituições Privadas - Com Fins Lucrativos - Principal	0,00	54.000,00	54.000,00	0,00
177 - Transferências de Pessoas Físicas	150.000,00	0,00	0,00	150.000,00
1770001 - Transferências de Pessoas Físicas	150.000,00	0,00	0,00	150.000,00





GOVERNO DO ESTADO DE ALAGOAS
COMPARATIVO DA RECEITA ORÇADA COM A ARRECADADA

FUNDO

Acumulado até 14/2018

Emitido em: 27-03-2019 9:54
R\$ 1,00

Anexo X, da Lei 4.320/64

ESPECIFICAÇÃO	ORÇADA (\$)	ARRECADADA (\$)	DIFERENÇA (\$)	
			PARA MAIS	PARA MENOS
17700011 - Transferências de Pessoas Físicas - Principal	150.000,00	0,00	0,00	150.000,00
1770001101 - Transferências de Pessoas Físicas - Principal	150.000,00	0,00	0,00	150.000,00
19 - Outras Receitas Correntes	27.809.202,43	47.911.224,88	20.102.022,45	0,00
191 - Multas Administrativas, Contratuais e Judiciais	1.381.243,47	1.116.013,25	0,00	265.230,22
1910011 - Multas Previstas em Legislação Específica	971.243,47	1.110.559,21	139.315,74	0,00
19100111 - Multas Previstas em Legislação Específica - Principal	971.243,47	1.089.669,40	118.425,93	0,00
1910011112 - Multas Previstas em Legislação Específica - Multa Prevista no Código Defesa ao Consumidor - Principal	971.243,47	998.844,97	27.601,50	0,00
1910011113 - Multas Previstas em Legislação Específica - Multa Sentença Penal Condenatória - Principal	0,00	446,83	446,83	0,00
1910011116 - Multas Previstas em Legislação Específica - Multa p/Descumprimento Leg Aguas Subter - Principal	0,00	38.689,29	38.689,29	0,00
1910011117 - Multas Previstas em Legislação Específica - Multa/Juros uso Indevido dos Recursos Hídrico - Principal	0,00	20.438,31	20.438,31	0,00
1910011118 - Multas Previstas em Legislação Específica - Outras Multas - Principal	0,00	6.250,00	6.250,00	0,00
1910011124 - Multas Previstas em Legislação Específica - Principal	0,00	25.000,00	25.000,00	0,00
19100113 - Multas Previstas em Legislação Específica - Dívida Ativa	0,00	20.889,81	20.889,81	0,00
1910011301 - Multas Previstas em Legislação Específica - Dívida Ativa	0,00	20.889,81	20.889,81	0,00
1910061 - Multas Administrativas por Danos Ambientais	0,00	5.454,04	5.454,04	0,00
19100611 - Multas Administrativas por Danos Ambientais	0,00	5.454,04	5.454,04	0,00
1910061102 - Multas Administrativas por Danos Ambientais - Multas e Juros pelo Descumprimento das Condições de Outorga - Principal	0,00	5.454,04	5.454,04	0,00
1910071 - Multas Aplicadas pelos Tribunais de Contas	410.000,00	0,00	0,00	410.000,00
19100711 - Multas Aplicadas pelos Tribunais de Contas	410.000,00	0,00	0,00	410.000,00





GOVERNO DO ESTADO DE ALAGOAS
COMPARATIVO DA RECEITA ORÇADA COM A ARRECADADA

FUNDO

Acumulado até 14/2018

Emitido em: 27-03-2019 9:54
R\$ 1,00

Anexo X, da Lei 4.320/64

ESPECIFICAÇÃO	ORÇADA (\$)	ARRECADADA (\$)	DIFERENÇA (\$)	
			PARA MAIS	PARA MENOS
1910071101 - Multas Aplicadas pelos Tribunais de Contas - Principal	410.000,00	0,00	0,00	410.000,00
192 - Indenizações, Restituições e Ressarcimentos	105.979,22	94.879,84	0,00	11.099,38
1921991 - Outras Indenizações	0,00	4.534,70	4.534,70	0,00
19219911 - Outras Indenizações	0,00	4.534,70	4.534,70	0,00
1921991101 - Outras Indenizações - Principal	0,00	4.534,70	4.534,70	0,00
1922061 - Restituição de Despesas de Exercícios Anteriores	0,00	3.477,60	3.477,60	0,00
19220611 - Restituição de Despesas de Exercícios Anteriores	0,00	3.477,60	3.477,60	0,00
1922061101 - Restituição de Despesas de Exercícios Anteriores - Principal	0,00	3.477,60	3.477,60	0,00
1922991 - Outras Restituições	105.979,22	86.867,54	0,00	19.111,68
19229911 - Outras Restituições - Principal	105.979,22	86.867,54	0,00	19.111,68
1922991101 - Outras Restituições - Principal	105.979,22	86.867,54	0,00	19.111,68
199 - Demais Receitas Correntes	26.321.979,74	46.700.331,79	20.378.352,05	0,00
1990031 - Compensações Financeiras entre o Regime Geral e os Regimes Próprios de Previdência dos Servidores	25.097.820,00	45.482.479,51	20.384.659,51	0,00
19900311 - Compensações Financeiras entre o Regime Geral e os Regimes Próprios de Previdência dos Servidores	25.097.820,00	45.482.479,51	20.384.659,51	0,00
1990031101 - Compensações Financeiras entre o Regime Geral e os Regimes Próprios de Previdência dos Servidores	25.097.820,00	45.482.479,51	20.384.659,51	0,00
1990122 - Ônus de Sucumbência	413.333,34	217.230,43	0,00	196.102,91
19901221 - Ônus de Sucumbência	413.333,34	217.230,43	0,00	196.102,91
1990122101 - Ônus de Sucumbência - Principal	206.666,67	217.230,43	10.563,76	0,00
1990122102 - Ônus de Sucumbência - Receita de Honorários de Advogados - Principal	206.666,67	0,00	0,00	206.666,67
1990991 - Outras Receitas - Primárias	810.826,40	1.000.621,85	189.795,45	0,00
19909911 - Outras Receitas - Primárias - Principal	810.826,40	1.000.621,85	189.795,45	0,00





GOVERNO DO ESTADO DE ALAGOAS
COMPARATIVO DA RECEITA ORÇADA COM A ARRECADADA

FUNDO

Acumulado até 14/2018

Emitido em: 27-03-2019 9:54
R\$ 1,00

Anexo X, da Lei 4.320/64

ESPECIFICAÇÃO	ORÇADA (\$)	ARRECADADA (\$)	DIFERENÇA (\$)	
			PARA MAIS	PARA MENOS
1990991104 - Outras Receitas - Primárias - Doações ao FIA/AL	0,00	0,00	0,00	0,00
1990991105 - Outras Receitas - Primárias - Receita Dívida Ativa não Tributária Outras Receitas - Principal	806.856,00	998.567,81	191.711,81	0,00
1990991106 - Outras Receitas - Primárias - Principal	3.970,40	2.054,04	0,00	1.916,36
2 - Receitas de Capital	413.565.301,11	30.337.367,48	0,00	383.227.933,63
21 - Operações de Crédito	365.646.950,00	14.126.299,11	0,00	351.520.650,89
211 - Operações de Crédito - Mercado Interno	350.210.950,00	0,00	0,00	350.210.950,00
2119001 - Outras Operações de Crédito - Mercado Interno	350.210.950,00	0,00	0,00	350.210.950,00
21190011 - Outras Operações de Crédito	350.210.950,00	0,00	0,00	350.210.950,00
2119001102 - Outras Operações de Crédito - Mercado Interno - Empréstimos - Principal	350.210.950,00	0,00	0,00	350.210.950,00
212 - Operações de Crédito - Mercado Externo	15.436.000,00	14.126.299,11	0,00	1.309.700,89
2128015 - Operações de Crédito Externas para Programas de Modernização da Administração Pública	0,00	14.126.299,11	14.126.299,11	0,00
21280151 - Operações de Crédito Externas para Programas de Modernização da Administração Pública	0,00	14.126.299,11	14.126.299,11	0,00
2128015101 - Operações de Crédito Externas para Programas de Modernização da Administração Pública - Principal	0,00	14.126.299,11	14.126.299,11	0,00
2129001 - Outras Operações de Crédito - Mercado Externo	15.436.000,00	0,00	0,00	15.436.000,00
21290011 - Outras Operações de Crédito	15.436.000,00	0,00	0,00	15.436.000,00
2129001102 - Outras Operações de Crédito - Mercado Externo - Empréstimos - Principal	15.436.000,00	0,00	0,00	15.436.000,00
22 - Alienação de Bens	52.500,00	281.900,00	229.400,00	0,00
221 - Alienação de Bens Móveis	52.500,00	281.900,00	229.400,00	0,00
2213001 - Alienação de Bens Móveis e Semoventes	52.500,00	281.900,00	229.400,00	0,00
22130011 - Alienação de Bens Móveis e Semoventes	52.500,00	281.900,00	229.400,00	0,00
2213001101 - Alienação de Bens Móveis e Semoventes - Alienação de Veículos - Principal	52.500,00	281.900,00	229.400,00	0,00





GOVERNO DO ESTADO DE ALAGOAS
COMPARATIVO DA RECEITA ORÇADA COM A ARRECADADA

FUNDO

Acumulado até 14/2018

Emitido em: 27-03-2019 9:54
R\$ 1,00

Anexo X, da Lei 4.320/64

ESPECIFICAÇÃO	ORÇADA (\$)	ARRECADADA (\$)	DIFERENÇA (\$)	
			PARA MAIS	PARA MENOS
24 - Transferências de Capital	47.865.851,11	15.929.168,37	0,00	31.936.682,74
241 - Transferências da União e de suas Entidades	47.865.851,11	15.929.168,37	0,00	31.936.682,74
2418031 - Transferências de Recursos do Sistema Único de Saúde - SUS	3.040.447,11	15.929.168,37	12.888.721,26	0,00
24180311 - Transferências de Recursos do Sistema Único de Saúde - SUS - Principal	3.040.447,11	15.929.168,37	12.888.721,26	0,00
2418031101 - Transferências de Recursos do Sistema Único de Saúde - SUS - Principal	3.040.447,11	15.929.168,37	12.888.721,26	0,00
2418109 - Outras Transferências de Convênios da União	44.825.404,00	0,00	0,00	44.825.404,00
24181091 - Outras Transferências de Convênios da União	44.825.404,00	0,00	0,00	44.825.404,00
2418109101 - Outras Transferências de Convênios da União - Principal	44.825.404,00	0,00	0,00	44.825.404,00
7 - Receita Intraorçamentária Correntes	1.625.126.477,13	1.618.561.891,87	0,00	6.564.585,26
71 - Receita Intraorçamentária de Impostos, Taxas e Contribuições de Melhoria	403.647,13	1.050,00	0,00	402.597,13
712 - Receita Intraorçamentária - Taxas	403.647,13	1.050,00	0,00	402.597,13
7122011 - Taxas pela Prestação de Serviços	95.004,42	0,00	0,00	95.004,42
71220111 - Taxas pela Prestação de Serviços - Principal	95.004,42	0,00	0,00	95.004,42
7122011102 - Taxas pela Prestação de Serviços - Taxa Judiciária - Principal	95.004,42	0,00	0,00	95.004,42
7122021 - Receita Intraorçamentária - Emolumentos e Custas Judiciais	308.642,71	1.050,00	0,00	307.592,71
71220211 - Receita Intraorçamentária	308.642,71	1.050,00	0,00	307.592,71
7122021101 - Receita Intraorçamentária - Emolumentos e Custas Judiciais - Principal	308.642,71	1.050,00	0,00	307.592,71
72 - Receita Intraorçamentária - Contribuições	1.624.519.430,00	1.618.497.311,81	0,00	6.022.118,19
721 - Receita Intraorçamentária - Contribuições Sociais	1.624.519.430,00	1.618.497.311,81	0,00	6.022.118,19
7210041 - Receita Intraorçamentária - Contribuição Patronal de Servidor Ativo Civil para o RPPS	400.941.347,00	268.256.531,97	0,00	132.684.815,03
72100411 - Receita Intraorçamentária	400.941.347,00	268.256.531,97	0,00	132.684.815,03
7210041101 - Receita Intraorçamentária - Contribuição Patronal de Servidor Ativo Civil para o RPPS - Principal	400.941.347,00	268.256.531,97	0,00	132.684.815,03





GOVERNO DO ESTADO DE ALAGOAS
COMPARATIVO DA RECEITA ORÇADA COM A ARRECADADA

FUNDO

Acumulado até 14/2018

Emitido em: 27-03-2019 9:54
R\$ 1,00

Anexo X, da Lei 4.320/64

ESPECIFICAÇÃO	ORÇADA (\$)	ARRECADADA (\$)	DIFERENÇA (\$)	
			PARA MAIS	PARA MENOS
7218011 - Contribuição Previdenciária para Amortização do Déficit Atuarial	1.044.811.854,00	1.229.179.011,01	184.367.157,01	0,00
7218011 - Contribuição Previdenciária para Amortização de Déficit	1.044.811.854,00	1.229.179.011,01	184.367.157,01	0,00
721801101 - Contribuição Previdenciária para Amortização do Déficit Financeiro - Principal	1.044.811.854,00	1.229.179.011,01	184.367.157,01	0,00
7218012 - Receita Intraorçamentária - Contribuição Patronal dos Servidores Cíveis Inativos	0,00	2.492.251,61	2.492.251,61	0,00
72180121 - Receita Intraorçamentária - Contribuição Patronal dos Servidores Cíveis Inativos	0,00	2.492.251,61	2.492.251,61	0,00
7218012101 - Receita Intraorçamentária - Contribuição Patronal dos Servidores Cíveis Inativos - Principal	0,00	2.492.251,61	2.492.251,61	0,00
7218013 - Receita Intraorçamentária - Contribuição Patronal dos Pensionistas Cíveis	0,00	206.965,98	206.965,98	0,00
72180131 - Receita Intraorçamentária - Contribuição Patronal dos Pensionistas Cíveis	0,00	206.965,98	206.965,98	0,00
7218013101 - Receita Intraorçamentária - Contribuição Patronal dos Pensionistas Cíveis - Principal	0,00	206.965,98	206.965,98	0,00
7218021 - Receita Intraorçamentária - Contribuição Patronal do Militar Ativo	178.766.229,00	118.362.551,24	0,00	60.403.677,76
72180211 - Receita Intraorçamentária - Contribuição Patronal do Militar - Principal	178.766.229,00	118.362.551,24	0,00	60.403.677,76
7218021101 - Receita Intraorçamentária - Contribuição Patronal do Militar Ativo - Principal	178.766.229,00	118.362.551,24	0,00	60.403.677,76
79 - Receita Intraorçamentária - Outras Receitas Correntes	203.400,00	63.530,06	0,00	139.869,94
792 - Receita Intraorçamentária - Indenizações, Restituições e Ressarcimentos	0,00	63.530,06	63.530,06	0,00
7922991 - Receita Intraorçamentária - Outras Restituições	0,00	63.530,06	63.530,06	0,00
79229911 - Outras Restituições - Convênios - Principal	0,00	63.530,06	63.530,06	0,00
7922991101 - Outras Restituições - Restituições de Convênios - Principal	0,00	63.530,06	63.530,06	0,00
799 - Receita Intraorçamentária - Demais Receitas Correntes	203.400,00	0,00	0,00	203.400,00
7990991 - Receita Intraorçamentária - Outras Receitas - Primárias	203.400,00	0,00	0,00	203.400,00
79909911 - Receita Intraorçamentária - Outras Receitas - Primárias - Principal	203.400,00	0,00	0,00	203.400,00
7990991101 - Receita Intraorçamentária - Outras Receitas - Primárias - Principal	203.400,00	0,00	0,00	203.400,00
deduções	0,00	0,00	0,00	0,00





GOVERNO DO ESTADO DE ALAGOAS
COMPARATIVO DA RECEITA ORÇADA COM A ARRECADADA

FUNDO

Acumulado até 14/2018

Emitido em: 27-03-2019 9:54
R\$ 1,00

Anexo X, da Lei 4.320/64

ESPECIFICAÇÃO	ORÇADA (\$)	ARRECADADA (\$)	DIFERENÇA (\$)	
			PARA MAIS	PARA MENOS
SUBTOTAL DA RECEITA	2.761.176.022,85	2.367.407.003,03	0,00	393.769.019,82
SUBTOTAL DAS DEDUÇÕES	0,00	0,00	0,00	0,00
TOTAL GERAL	2.761.176.022,85	2.367.407.003,03	0,00	393.769.019,82

FONTE: Siate-AL / SEFAZ-AL



GOVERNO DO ESTADO DE ALAGOAS
COMPARATIVO DA DESPESA AUTORIZADA COM A REALIZADA
 FUNDO

Acumulado até 14/2018

Emitido em: 27-03-2019 9:55
 R\$ 1,00

Anexo XI, da Lei 4.320/64

CATEGORIA/GRUPO DE DESPESA/MODALIDADE/NATUREZA	CRÉDITOS ORÇAMENTÁRIOS E SUPLEMENTARES	CRÉDITOS ESPECIAIS E EXTRAORDINÁRIOS	TOTAL	REALIZADA	DIFERENÇA
01000 - ASSEMBLÉIA LEGISLATIVA ESTADUAL E ÓRGÃOS AUXILIARES DO PODER LEGISLATIVO					
DESPESAS CORRENTES					
PESSOAL E ENCARGOS SOCIAIS	0,00	0,00	0,00	0,00	0,00
JUROS E ENCARGOS DA DÍVIDA	0,00	0,00	0,00	0,00	0,00
OUTRAS DESPESAS CORRENTES	372.400,00	0,00	372.400,00	84,00	372.316,00
TOTAL DESPESAS CORRENTES	372.400,00	0,00	372.400,00	84,00	372.316,00
DESPESAS DE CAPITAL					
INVESTIMENTOS	106.000,00	0,00	106.000,00	0,00	106.000,00
INVERSÕES FINANCEIRAS	0,00	0,00	0,00	0,00	0,00
AMORTIZAÇÃO DA DÍVIDA	0,00	0,00	0,00	0,00	0,00
TOTAL DESPESAS DE CAPITAL	106.000,00	0,00	106.000,00	0,00	106.000,00
RESERVA DE CONTINGÊNCIA					
TOTAL RESERVA DE CONTINGÊNCIA	0,00	0,00	0,00	0,00	0,00
TOTAL DO ÓRGÃO	478.400,00	0,00	478.400,00	84,00	478.316,00
02000 - TRIBUNAL DE JUSTIÇA E ÓRGÃOS AUXILIARES DO PODER JUDICIÁRIO					
DESPESAS CORRENTES					
PESSOAL E ENCARGOS SOCIAIS	0,00	0,00	0,00	0,00	0,00
JUROS E ENCARGOS DA DÍVIDA	0,00	0,00	0,00	0,00	0,00
OUTRAS DESPESAS CORRENTES	62.279.677,00	0,00	62.279.677,00	41.525.332,25	20.754.344,75
TOTAL DESPESAS CORRENTES	62.279.677,00	0,00	62.279.677,00	41.525.332,25	20.754.344,75
DESPESAS DE CAPITAL					
INVESTIMENTOS	56.485.036,00	0,00	56.485.036,00	22.911.943,65	33.573.092,35
INVERSÕES FINANCEIRAS	0,00	0,00	0,00	0,00	0,00
AMORTIZAÇÃO DA DÍVIDA	0,00	0,00	0,00	0,00	0,00
TOTAL DESPESAS DE CAPITAL	56.485.036,00	0,00	56.485.036,00	22.911.943,65	33.573.092,35
RESERVA DE CONTINGÊNCIA					



GOVERNO DO ESTADO DE ALAGOAS
COMPARATIVO DA DESPESA AUTORIZADA COM A REALIZADA
FUNDO

Acumulado até 14/2018

Emitido em: 27-03-2019 9:55
R\$ 1,00

Anexo XI, da Lei 4.320/64

CATEGORIA/GRUPO DE DESPESA/MODALIDADE/NATUREZA	CRÉDITOS ORÇAMENTÁRIOS E SUPLEMENTARES	CRÉDITOS ESPECIAIS E EXTRAORDINÁRIOS	TOTAL	REALIZADA	DIFERENÇA
TOTAL RESERVA DE CONTINGÊNCIA	0,00	0,00	0,00	0,00	0,00
TOTAL DO ÓRGÃO	118.764.713,00	0,00	118.764.713,00	64.437.275,90	54.327.437,10
03000 - MINISTÉRIO PÚBLICO - MP					
DESPESAS CORRENTES					
PESSOAL E ENCARGOS SOCIAIS	0,00	0,00	0,00	0,00	0,00
JUROS E ENCARGOS DA DÍVIDA	0,00	0,00	0,00	0,00	0,00
OUTRAS DESPESAS CORRENTES	23.394,00	0,00	23.394,00	22.394,00	1.000,00
TOTAL DESPESAS CORRENTES	23.394,00	0,00	23.394,00	22.394,00	1.000,00
DESPESAS DE CAPITAL					
INVESTIMENTOS	678.953,00	0,00	678.953,00	475.530,21	203.422,79
INVERSÕES FINANCEIRAS	0,00	0,00	0,00	0,00	0,00
AMORTIZAÇÃO DA DÍVIDA	0,00	0,00	0,00	0,00	0,00
TOTAL DESPESAS DE CAPITAL	678.953,00	0,00	678.953,00	475.530,21	203.422,79
TOTAL RESERVA DE CONTINGÊNCIA					
TOTAL DO ÓRGÃO	702.347,00	0,00	702.347,00	497.924,21	204.422,79
11000 - GOVERNADORIA					
DESPESAS CORRENTES					
PESSOAL E ENCARGOS SOCIAIS	0,00	0,00	0,00	0,00	0,00
JUROS E ENCARGOS DA DÍVIDA	0,00	0,00	0,00	0,00	0,00
OUTRAS DESPESAS CORRENTES	2.917.027,57	0,00	2.917.027,57	2.346.986,38	570.041,19
TOTAL DESPESAS CORRENTES	2.917.027,57	0,00	2.917.027,57	2.346.986,38	570.041,19
DESPESAS DE CAPITAL					
INVESTIMENTOS	728.168,59	0,00	728.168,59	328.144,30	400.024,29
INVERSÕES FINANCEIRAS	0,00	0,00	0,00	0,00	0,00
AMORTIZAÇÃO DA DÍVIDA	0,00	0,00	0,00	0,00	0,00
TOTAL DESPESAS DE CAPITAL	728.168,59	0,00	728.168,59	328.144,30	400.024,29



GOVERNO DO ESTADO DE ALAGOAS
COMPARATIVO DA DESPESA AUTORIZADA COM A REALIZADA
 FUNDO

Acumulado até 14/2018

Emitido em: 27-03-2019 9:55
 R\$ 1,00

Anexo XI, da Lei 4.320/64

CATEGORIA/GRUPO DE DESPESA/MODALIDADE/NATUREZA	CRÉDITOS ORÇAMENTÁRIOS E SUPLEMENTARES	CRÉDITOS ESPECIAIS E EXTRAORDINÁRIOS	TOTAL	REALIZADA	DIFERENÇA
RESERVA DE CONTINGÊNCIA					
TOTAL RESERVA DE CONTINGÊNCIA	0,00	0,00	0,00	0,00	0,00
TOTAL DO ÓRGÃO	3.645.196,16	0,00	3.645.196,16	2.675.130,68	970.065,48
13000 - SECRETARIA DE ESTADO DO PLANEJAMENTO, GESTÃO E PATRIMÔNIO - SEPLAG					
DESPESAS CORRENTES					
PESSOAL E ENCARGOS SOCIAIS	2.008.255.768,00	0,00	2.008.255.768,00	1.934.663.498,17	73.592.269,83
JUROS E ENCARGOS DA DÍVIDA	0,00	0,00	0,00	0,00	0,00
OUTRAS DESPESAS CORRENTES	9.786.200,19	0,00	9.786.200,19	5.579.953,21	4.206.246,98
TOTAL DESPESAS CORRENTES	2.018.041.968,19	0,00	2.018.041.968,19	1.940.243.451,38	77.798.516,81
DESPESAS DE CAPITAL					
INVESTIMENTOS	804.592,00	0,00	804.592,00	632.459,27	172.132,73
INVERSÕES FINANCEIRAS	0,00	0,00	0,00	0,00	0,00
AMORTIZAÇÃO DA DÍVIDA	0,00	0,00	0,00	0,00	0,00
TOTAL DESPESAS DE CAPITAL	804.592,00	0,00	804.592,00	632.459,27	172.132,73
RESERVA DE CONTINGÊNCIA					
TOTAL RESERVA DE CONTINGÊNCIA	0,00	0,00	0,00	0,00	0,00
TOTAL DO ÓRGÃO	2.018.846.560,19	0,00	2.018.846.560,19	1.940.875.910,65	77.970.649,54
14000 - SECRETARIA DE ESTADO DA AGRICULTURA, PECUÁRIA, PESCA E AQUICULTURA - SEAGRI					
DESPESAS CORRENTES					
PESSOAL E ENCARGOS SOCIAIS	0,00	0,00	0,00	0,00	0,00
JUROS E ENCARGOS DA DÍVIDA	0,00	0,00	0,00	0,00	0,00
OUTRAS DESPESAS CORRENTES	0,00	0,00	0,00	0,00	0,00
TOTAL DESPESAS CORRENTES	0,00	0,00	0,00	0,00	0,00
DESPESAS DE CAPITAL					
INVESTIMENTOS	0,00	0,00	0,00	0,00	0,00





GOVERNO DO ESTADO DE ALAGOAS
COMPARATIVO DA DESPESA AUTORIZADA COM A REALIZADA
 FUNDO

Acumulado até 14/2018

Emitido em: 27-03-2019 9:55
 R\$ 1,00

Anexo XI, da Lei 4.320/64

CATEGORIA/GRUPO DE DESPESA/MODALIDADE/NATUREZA	CRÉDITOS ORÇAMENTÁRIOS E SUPLEMENTARES	CRÉDITOS ESPECIAIS E EXTRAORDINÁRIOS	TOTAL	REALIZADA	DIFERENÇA
INVERSÕES FINANCEIRAS	0,00	0,00	0,00	0,00	0,00
AMORTIZAÇÃO DA DÍVIDA	0,00	0,00	0,00	0,00	0,00
TOTAL DESPESAS DE CAPITAL	0,00	0,00	0,00	0,00	0,00
RESERVA DE CONTINGÊNCIA					
TOTAL RESERVA DE CONTINGÊNCIA	0,00	0,00	0,00	0,00	0,00
TOTAL DO ÓRGÃO	0,00	0,00	0,00	0,00	0,00
15000 - SECRETARIA DE ESTADO DA ASSISTÊNCIA E DESENVOLVIMENTO SOCIAL - SEADES					
DESPESAS CORRENTES					
PESSOAL E ENCARGOS SOCIAIS	0,00	0,00	0,00	0,00	0,00
JUROS E ENCARGOS DA DÍVIDA	0,00	0,00	0,00	0,00	0,00
OUTRAS DESPESAS CORRENTES	71.375.209,18	0,00	71.375.209,18	58.419.337,89	12.955.871,29
TOTAL DESPESAS CORRENTES	71.375.209,18	0,00	71.375.209,18	58.419.337,89	12.955.871,29
DESPESAS DE CAPITAL					
INVESTIMENTOS	2.358.909,52	0,00	2.358.909,52	2.081.986,54	276.922,98
INVERSÕES FINANCEIRAS	0,00	0,00	0,00	0,00	0,00
AMORTIZAÇÃO DA DÍVIDA	0,00	0,00	0,00	0,00	0,00
TOTAL DESPESAS DE CAPITAL	2.358.909,52	0,00	2.358.909,52	2.081.986,54	276.922,98
RESERVA DE CONTINGÊNCIA					
TOTAL RESERVA DE CONTINGÊNCIA	0,00	0,00	0,00	0,00	0,00
TOTAL DO ÓRGÃO	73.734.118,70	0,00	73.734.118,70	60.501.324,43	13.232.794,27
16000 - SECRETARIA DE ESTADO DA CIÊNCIA, DA TECNOLOGIA E DA INOVAÇÃO - SECTI					
DESPESAS CORRENTES					
PESSOAL E ENCARGOS SOCIAIS	0,00	0,00	0,00	0,00	0,00
JUROS E ENCARGOS DA DÍVIDA	0,00	0,00	0,00	0,00	0,00
OUTRAS DESPESAS CORRENTES	0,00	0,00	0,00	0,00	0,00





GOVERNO DO ESTADO DE ALAGOAS
COMPARATIVO DA DESPESA AUTORIZADA COM A REALIZADA
 FUNDO

Acumulado até 14/2018

Emitido em: 27-03-2019 9:55
 R\$ 1,00

Anexo XI, da Lei 4.320/64

CATEGORIA/GRUPO DE DESPESA/MODALIDADE/NATUREZA	CRÉDITOS ORÇAMENTÁRIOS E SUPLEMENTARES	CRÉDITOS ESPECIAIS E EXTRAORDINÁRIOS	TOTAL	REALIZADA	DIFERENÇA
TOTAL DESPESAS CORRENTES	0,00	0,00	0,00	0,00	0,00
DESPESAS DE CAPITAL					
INVESTIMENTOS	0,00	0,00	0,00	0,00	0,00
INVERSÕES FINANCEIRAS	0,00	0,00	0,00	0,00	0,00
AMORTIZAÇÃO DA DÍVIDA	0,00	0,00	0,00	0,00	0,00
TOTAL DESPESAS DE CAPITAL	0,00	0,00	0,00	0,00	0,00
RESERVA DE CONTINGÊNCIA					
TOTAL RESERVA DE CONTINGÊNCIA	0,00	0,00	0,00	0,00	0,00
TOTAL DO ÓRGÃO	0,00	0,00	0,00	0,00	0,00
18000 - SECRETARIA DE ESTADO DA CULTURA - SECULT					
DESPESAS CORRENTES					
PESSOAL E ENCARGOS SOCIAIS	0,00	0,00	0,00	0,00	0,00
JUROS E ENCARGOS DA DÍVIDA	0,00	0,00	0,00	0,00	0,00
OUTRAS DESPESAS CORRENTES	1.425.689,20	0,00	1.425.689,20	1.409.204,50	16.484,70
TOTAL DESPESAS CORRENTES	1.425.689,20	0,00	1.425.689,20	1.409.204,50	16.484,70
DESPESAS DE CAPITAL					
INVESTIMENTOS	441.552,38	0,00	441.552,38	10.000,00	431.552,38
INVERSÕES FINANCEIRAS	0,00	0,00	0,00	0,00	0,00
AMORTIZAÇÃO DA DÍVIDA	0,00	0,00	0,00	0,00	0,00
TOTAL DESPESAS DE CAPITAL	441.552,38	0,00	441.552,38	10.000,00	431.552,38
RESERVA DE CONTINGÊNCIA					
TOTAL RESERVA DE CONTINGÊNCIA	0,00	0,00	0,00	0,00	0,00
TOTAL DO ÓRGÃO	1.867.241,58	0,00	1.867.241,58	1.419.204,50	448.037,08
19000 - SECRETARIA DE ESTADO DA SEGURANÇA PÚBLICA - SSP					
DESPESAS CORRENTES					





GOVERNO DO ESTADO DE ALAGOAS
COMPARATIVO DA DESPESA AUTORIZADA COM A REALIZADA
 FUNDO

Acumulado até 14/2018

Emitido em: 27-03-2019 9:55
 R\$ 1,00

Anexo XI, da Lei 4.320/64

CATEGORIA/GRUPO DE DESPESA/MODALIDADE/NATUREZA	CRÉDITOS ORÇAMENTÁRIOS E SUPLEMENTARES	CRÉDITOS ESPECIAIS E EXTRAORDINÁRIOS	TOTAL	REALIZADA	DIFERENÇA
PESSOAL E ENCARGOS SOCIAIS	0,00	0,00	0,00	0,00	0,00
JUROS E ENCARGOS DA DÍVIDA	0,00	0,00	0,00	0,00	0,00
OUTRAS DESPESAS CORRENTES	814.916,00	0,00	814.916,00	707.056,50	107.859,50
TOTAL DESPESAS CORRENTES	814.916,00	0,00	814.916,00	707.056,50	107.859,50
DESPESAS DE CAPITAL					
INVESTIMENTOS	16.866.563,00	0,00	16.866.563,00	6.466.738,92	10.399.824,08
INVERSÕES FINANCEIRAS	0,00	0,00	0,00	0,00	0,00
AMORTIZAÇÃO DA DÍVIDA	0,00	0,00	0,00	0,00	0,00
TOTAL DESPESAS DE CAPITAL	16.866.563,00	0,00	16.866.563,00	6.466.738,92	10.399.824,08
RESERVA DE CONTINGÊNCIA					
TOTAL RESERVA DE CONTINGÊNCIA	0,00	0,00	0,00	0,00	0,00
TOTAL DO ÓRGÃO	17.681.479,00	0,00	17.681.479,00	7.173.795,42	10.507.683,58
21000 - SECRETARIA DE ESTADO DA FAZENDA - SEFAZ					
DESPESAS CORRENTES					
PESSOAL E ENCARGOS SOCIAIS	0,00	0,00	0,00	0,00	0,00
JUROS E ENCARGOS DA DÍVIDA	0,00	0,00	0,00	0,00	0,00
OUTRAS DESPESAS CORRENTES	4.071.523,02	0,00	4.071.523,02	3.763.767,76	307.755,26
TOTAL DESPESAS CORRENTES	4.071.523,02	0,00	4.071.523,02	3.763.767,76	307.755,26
DESPESAS DE CAPITAL					
INVESTIMENTOS	30.266.972,00	0,00	30.266.972,00	26.795.779,64	3.471.192,36
INVERSÕES FINANCEIRAS	0,00	0,00	0,00	0,00	0,00
AMORTIZAÇÃO DA DÍVIDA	0,00	0,00	0,00	0,00	0,00
TOTAL DESPESAS DE CAPITAL	30.266.972,00	0,00	30.266.972,00	26.795.779,64	3.471.192,36
RESERVA DE CONTINGÊNCIA					
TOTAL RESERVA DE CONTINGÊNCIA	0,00	0,00	0,00	0,00	0,00
TOTAL DO ÓRGÃO	34.338.495,02	0,00	34.338.495,02	30.559.547,40	3.778.947,62





GOVERNO DO ESTADO DE ALAGOAS
COMPARATIVO DA DESPESA AUTORIZADA COM A REALIZADA
 FUNDO

Acumulado até 14/2018

Emitido em: 27-03-2019 9:55
 R\$ 1,00

Anexo XI, da Lei 4.320/64

CATEGORIA/GRUPO DE DESPESA/MODALIDADE/NATUREZA	CRÉDITOS ORÇAMENTÁRIOS E SUPLEMENTARES	CRÉDITOS ESPECIAIS E EXTRAORDINÁRIOS	TOTAL	REALIZADA	DIFERENÇA
23000 - SECRETARIA DE ESTADO DO MEIO AMBIENTE E DOS RECURSOS HÍDRICOS - SEMARH					
DESPESAS CORRENTES					
PESSOAL E ENCARGOS SOCIAIS	0,00	0,00	0,00	0,00	0,00
JUROS E ENCARGOS DA DÍVIDA	0,00	0,00	0,00	0,00	0,00
OUTRAS DESPESAS CORRENTES	18.947.852,04	0,00	18.947.852,04	8.958.914,12	9.988.937,92
TOTAL DESPESAS CORRENTES	18.947.852,04	0,00	18.947.852,04	8.958.914,12	9.988.937,92
DESPESAS DE CAPITAL					
INVESTIMENTOS	21.415.475,56	0,00	21.415.475,56	9.308.715,10	12.106.760,46
INVERSÕES FINANCEIRAS	0,00	0,00	0,00	0,00	0,00
AMORTIZAÇÃO DA DÍVIDA	0,00	0,00	0,00	0,00	0,00
TOTAL DESPESAS DE CAPITAL	21.415.475,56	0,00	21.415.475,56	9.308.715,10	12.106.760,46
RESERVA DE CONTINGÊNCIA					
TOTAL RESERVA DE CONTINGÊNCIA	0,00	0,00	0,00	0,00	0,00
TOTAL DO ÓRGÃO	40.363.327,60	0,00	40.363.327,60	18.267.629,22	22.095.698,38
24000 - SECRETARIA DE ESTADO DA MULHER E DOS DIREITOS HUMANOS - SEMUDH					
DESPESAS CORRENTES					
PESSOAL E ENCARGOS SOCIAIS	1.000,00	0,00	1.000,00	0,00	1.000,00
JUROS E ENCARGOS DA DÍVIDA	0,00	0,00	0,00	0,00	0,00
OUTRAS DESPESAS CORRENTES	2.686.363,52	45.000,00	2.731.363,52	2.653.377,65	77.985,87
TOTAL DESPESAS CORRENTES	2.687.363,52	45.000,00	2.732.363,52	2.653.377,65	78.985,87
DESPESAS DE CAPITAL					
INVESTIMENTOS	50.000,00	5.000,00	55.000,00	357,00	54.643,00
INVERSÕES FINANCEIRAS	0,00	0,00	0,00	0,00	0,00
AMORTIZAÇÃO DA DÍVIDA	0,00	0,00	0,00	0,00	0,00
TOTAL DESPESAS DE CAPITAL	50.000,00	5.000,00	55.000,00	357,00	54.643,00
RESERVA DE CONTINGÊNCIA					



GOVERNO DO ESTADO DE ALAGOAS
COMPARATIVO DA DESPESA AUTORIZADA COM A REALIZADA
 FUNDO

Acumulado até 14/2018

Emitido em: 27-03-2019 9:55
 R\$ 1,00

Anexo XI, da Lei 4.320/64

CATEGORIA/GRUPO DE DESPESA/MODALIDADE/NATUREZA	CRÉDITOS ORÇAMENTÁRIOS E SUPLEMENTARES	CRÉDITOS ESPECIAIS E EXTRAORDINÁRIOS	TOTAL	REALIZADA	DIFERENÇA
TOTAL RESERVA DE CONTINGÊNCIA	0,00	0,00	0,00	0,00	0,00
TOTAL DO ÓRGÃO	2.737.363,52	50.000,00	2.787.363,52	2.653.734,65	133.628,87
26000 - SECRETARIA DE ESTADO DA INFRAESTRUTURA - SEINFRA					
DESPESAS CORRENTES					
PESSOAL E ENCARGOS SOCIAIS	0,00	0,00	0,00	0,00	0,00
JUROS E ENCARGOS DA DÍVIDA	0,00	0,00	0,00	0,00	0,00
OUTRAS DESPESAS CORRENTES	0,00	0,00	0,00	0,00	0,00
TOTAL DESPESAS CORRENTES	0,00	0,00	0,00	0,00	0,00
DESPESAS DE CAPITAL					
INVESTIMENTOS	0,00	0,00	0,00	0,00	0,00
INVERSÕES FINANCEIRAS	0,00	0,00	0,00	0,00	0,00
AMORTIZAÇÃO DA DÍVIDA	0,00	0,00	0,00	0,00	0,00
TOTAL DESPESAS DE CAPITAL	0,00	0,00	0,00	0,00	0,00
RESERVA DE CONTINGÊNCIA					
TOTAL RESERVA DE CONTINGÊNCIA	0,00	0,00	0,00	0,00	0,00
TOTAL DO ÓRGÃO	0,00	0,00	0,00	0,00	0,00
27000 - SECRETARIA DE ESTADO DA SAÚDE - SESAU					
DESPESAS CORRENTES					
PESSOAL E ENCARGOS SOCIAIS	252.507,83	0,00	252.507,83	0,00	252.507,83
JUROS E ENCARGOS DA DÍVIDA	0,00	0,00	0,00	0,00	0,00
OUTRAS DESPESAS CORRENTES	790.952.331,69	0,00	790.952.331,69	752.475.708,63	38.476.623,06
TOTAL DESPESAS CORRENTES	791.204.839,52	0,00	791.204.839,52	752.475.708,63	38.729.130,89
DESPESAS DE CAPITAL					
INVESTIMENTOS	75.827.853,30	0,00	75.827.853,30	20.018.032,96	55.809.820,34
INVERSÕES FINANCEIRAS	0,00	0,00	0,00	0,00	0,00
AMORTIZAÇÃO DA DÍVIDA	0,00	0,00	0,00	0,00	0,00



GOVERNO DO ESTADO DE ALAGOAS
COMPARATIVO DA DESPESA AUTORIZADA COM A REALIZADA
FUNDO

Acumulado até 14/2018

Emitido em: 27-03-2019 9:55
R\$ 1,00

Anexo XI, da Lei 4.320/64

CATEGORIA/GRUPO DE DESPESA/MODALIDADE/NATUREZA	CRÉDITOS ORÇAMENTÁRIOS E SUPLEMENTARES	CRÉDITOS ESPECIAIS E EXTRAORDINÁRIOS	TOTAL	REALIZADA	DIFERENÇA
TOTAL DESPESAS DE CAPITAL	75.827.853,30	0,00	75.827.853,30	20.018.032,96	55.809.820,34
RESERVA DE CONTINGÊNCIA	0,00	0,00	0,00	0,00	0,00
TOTAL DO ÓRGÃO	867.032.692,82	0,00	867.032.692,82	772.493.741,59	94.538.951,23
29000 - SECRETARIA DE ESTADO DO DESENVOLVIMENTO ECONÔMICO E TURISMO - SEDETUR					
DESPESAS CORRENTES					
PESSOAL E ENCARGOS SOCIAIS	0,00	0,00	0,00	0,00	0,00
JUROS E ENCARGOS DA DÍVIDA	0,00	0,00	0,00	0,00	0,00
OUTRAS DESPESAS CORRENTES	3.045.879,95	0,00	3.045.879,95	2.918.931,38	126.948,57
TOTAL DESPESAS CORRENTES	3.045.879,95	0,00	3.045.879,95	2.918.931,38	126.948,57
DESPESAS DE CAPITAL					
INVESTIMENTOS	203.210,00	0,00	203.210,00	165.078,00	38.132,00
INVERSÕES FINANCEIRAS	0,00	0,00	0,00	0,00	0,00
AMORTIZAÇÃO DA DÍVIDA	0,00	0,00	0,00	0,00	0,00
TOTAL DESPESAS DE CAPITAL	203.210,00	0,00	203.210,00	165.078,00	38.132,00
RESERVA DE CONTINGÊNCIA					
TOTAL RESERVA DE CONTINGÊNCIA	0,00	0,00	0,00	0,00	0,00
TOTAL DO ÓRGÃO	3.249.089,95	0,00	3.249.089,95	3.084.009,38	165.080,57
30000 - SECRETARIA DE ESTADO DE PREVENÇÃO A VIOLÊNCIA - SEPREV					
DESPESAS CORRENTES					
PESSOAL E ENCARGOS SOCIAIS	0,00	0,00	0,00	0,00	0,00
JUROS E ENCARGOS DA DÍVIDA	0,00	0,00	0,00	0,00	0,00
OUTRAS DESPESAS CORRENTES	150.000,00	0,00	150.000,00	456,50	149.543,50
TOTAL DESPESAS CORRENTES	150.000,00	0,00	150.000,00	456,50	149.543,50





GOVERNO DO ESTADO DE ALAGOAS
COMPARATIVO DA DESPESA AUTORIZADA COM A REALIZADA
FUNDO

Acumulado até 14/2018

Emitido em: 27-03-2019 9:55
R\$ 1,00

Anexo XI, da Lei 4.320/64

CATEGORIA/GRUPO DE DESPESA/MODALIDADE/NATUREZA	CRÉDITOS ORÇAMENTÁRIOS E SUPLEMENTARES	CRÉDITOS ESPECIAIS E EXTRAORDINÁRIOS	TOTAL	REALIZADA	DIFERENÇA
DESPESAS DE CAPITAL					
INVESTIMENTOS	0,00	0,00	0,00	0,00	0,00
INVERSÕES FINANCEIRAS	0,00	0,00	0,00	0,00	0,00
AMORTIZAÇÃO DA DÍVIDA	0,00	0,00	0,00	0,00	0,00
TOTAL DESPESAS DE CAPITAL	0,00	0,00	0,00	0,00	0,00
RESERVA DE CONTINGÊNCIA					
TOTAL RESERVA DE CONTINGÊNCIA	0,00	0,00	0,00	0,00	0,00
TOTAL DO ÓRGÃO	150.000,00	0,00	150.000,00	456,50	149.543,50
34000 - SECRETARIA DE ESTADO DE RESSOCIALIZAÇÃO E INCLUSÃO SOCIAL - SERIS					
DESPESAS CORRENTES					
PESSOAL E ENCARGOS SOCIAIS	0,00	0,00	0,00	0,00	0,00
JUROS E ENCARGOS DA DÍVIDA	0,00	0,00	0,00	0,00	0,00
OUTRAS DESPESAS CORRENTES	10.858.270,47	0,00	10.858.270,47	3.378.713,17	7.479.557,30
TOTAL DESPESAS CORRENTES	10.858.270,47	0,00	10.858.270,47	3.378.713,17	7.479.557,30
DESPESAS DE CAPITAL					
INVESTIMENTOS	51.160.187,88	0,00	51.160.187,88	2.152.475,60	49.007.712,28
INVERSÕES FINANCEIRAS	0,00	0,00	0,00	0,00	0,00
AMORTIZAÇÃO DA DÍVIDA	0,00	0,00	0,00	0,00	0,00
TOTAL DESPESAS DE CAPITAL	51.160.187,88	0,00	51.160.187,88	2.152.475,60	49.007.712,28
RESERVA DE CONTINGÊNCIA					
TOTAL RESERVA DE CONTINGÊNCIA	0,00	0,00	0,00	0,00	0,00
TOTAL DO ÓRGÃO	62.018.458,35	0,00	62.018.458,35	5.531.188,77	56.487.269,58
36000 - SECRETARIA DE ESTADO DO ESPORTE, LAZER E JUVENTUDE - SELAJ					
DESPESAS CORRENTES					
PESSOAL E ENCARGOS SOCIAIS	0,00	0,00	0,00	0,00	0,00



GOVERNO DO ESTADO DE ALAGOAS
COMPARATIVO DA DESPESA AUTORIZADA COM A REALIZADA
 FUNDO

Acumulado até 14/2018

Emitido em: 27-03-2019 9:55
 R\$ 1,00

Anexo XI, da Lei 4.320/64

CATEGORIA/GRUPO DE DESPESA/MODALIDADE/NATUREZA	CRÉDITOS ORÇAMENTÁRIOS E SUPLEMENTARES	CRÉDITOS ESPECIAIS E EXTRAORDINÁRIOS	TOTAL	REALIZADA	DIFERENÇA
JUROS E ENCARGOS DA DÍVIDA	0,00	0,00	0,00	0,00	0,00
OUTRAS DESPESAS CORRENTES	1.366.976,09	0,00	1.366.976,09	925.060,04	441.916,05
TOTAL DESPESAS CORRENTES	1.366.976,09	0,00	1.366.976,09	925.060,04	441.916,05
DESPESAS DE CAPITAL					
INVESTIMENTOS	0,00	0,00	0,00	0,00	0,00
INVERSÕES FINANCEIRAS	0,00	0,00	0,00	0,00	0,00
AMORTIZAÇÃO DA DÍVIDA	0,00	0,00	0,00	0,00	0,00
TOTAL DESPESAS DE CAPITAL	0,00	0,00	0,00	0,00	0,00
RESERVA DE CONTINGÊNCIA					
TOTAL RESERVA DE CONTINGÊNCIA	0,00	0,00	0,00	0,00	0,00
TOTAL DO ÓRGÃO	1.366.976,09	0,00	1.366.976,09	925.060,04	441.916,05
RESUMO					
DESPESAS CORRENTES					
PESSOAL E ENCARGOS SOCIAIS	2.008.509.275,83	0,00	2.008.509.275,83	1.934.663.498,17	73.845.777,66
JUROS E ENCARGOS DA DÍVIDA	0,00	0,00	0,00	0,00	0,00
OUTRAS DESPESAS CORRENTES	981.073.709,92	45.000,00	981.118.709,92	885.085.277,98	96.033.431,94
TOTAL DESPESAS CORRENTES	2.989.582.985,75	45.000,00	2.989.627.985,75	2.819.748.776,15	169.879.209,60
DESPESAS DE CAPITAL					
INVESTIMENTOS	257.393.473,23	5.000,00	257.398.473,23	91.347.241,19	166.051.232,04
INVERSÕES FINANCEIRAS	0,00	0,00	0,00	0,00	0,00
AMORTIZAÇÃO DA DÍVIDA	0,00	0,00	0,00	0,00	0,00
TOTAL DESPESAS DE CAPITAL	257.393.473,23	5.000,00	257.398.473,23	91.347.241,19	166.051.232,04
RESERVA DE CONTINGÊNCIA					
TOTAL DA RESERVA DE CONTINGÊNCIA	0,00	0,00	0,00	0,00	0,00
TOTAL GERAL	3.246.976.458,98	50.000,00	3.247.026.458,98	2.911.096.017,34	335.930.441,64

FONTE: Siate-AL / SEFAZ-AL



GOVERNO DO ESTADO DE ALAGOAS
BALANÇO ORÇAMENTÁRIO

FUNDO

Acumulado até 14/2018

Emitido em: 27-03-2019 9:56

R\$ 1,00

Anexo XII, da Lei 4.320/64

RECEITAS ORÇAMENTÁRIAS	PREVISÃO INICIAL (a)	PREVISÃO ATUALIZADA (b)	RECEITAS REALIZADAS (c)	SALDO (d) =(c-b)
Receitas Correntes (I)	2.282.397.394,04	2.347.610.721,74	2.337.069.635,55	-10.541.086,19
RECEITA TRIBUTÁRIA	31.228.233,59	31.228.233,59	29.729.195,92	-1.499.037,67
RECEITA DE CONTRIBUIÇÕES	1.916.027.120,00	1.957.897.948,00	1.892.527.578,80	-65.370.369,20
RECEITA PATRIMONIAL	43.001.766,40	43.001.766,40	48.974.867,90	5.973.101,50
RECEITA AGROPECUÁRIA	0,00	0,00	0,00	0,00
RECEITA INDUSTRIAL	0,00	0,00	0,00	0,00
RECEITA DE SERVIÇOS	5.852.166,67	5.852.166,67	3.443.236,08	-2.408.930,59
TRANSFERÊNCIAS CORRENTES	259.321.484,17	281.618.004,65	314.420.001,91	32.801.997,26
OUTRAS RECEITAS CORRENTES	26.966.623,21	28.012.602,43	47.974.754,94	19.962.152,51
Receitas de Capital (II)	413.565.301,11	413.565.301,11	30.337.367,48	-383.227.933,63
OPERAÇÕES DE CRÉDITO	365.646.950,00	365.646.950,00	14.126.299,11	-351.520.650,89
ALIENAÇÃO DE BENS	52.500,00	52.500,00	281.900,00	229.400,00
AMORTIZAÇÃO DE EMPRÉSTIMOS	0,00	0,00	0,00	0,00
TRANSFERÊNCIAS DE CAPITAL	47.865.851,11	47.865.851,11	15.929.168,37	-31.936.682,74
OUTRAS RECEITAS DE CAPITAL	0,00	0,00	0,00	0,00
Recursos Arrecadados em Exercícios Anteriores (III)	0,00	0,00	0,00	0,00
SUBTOTAL DAS RECEITAS (IV) = (I + II + III)	2.695.962.695,15	2.761.176.022,85	2.367.407.003,03	-393.769.019,82
Operações de Crédito / Refinanciamento (V)	0,00	0,00	0,00	0,00
Operações de Crédito Internas	0,00	0,00	0,00	0,00
Mobiliária	0,00	0,00	0,00	0,00
Contratual	0,00	0,00	0,00	0,00
Operações de Crédito Externas	0,00	0,00	0,00	0,00
Mobiliária	0,00	0,00	0,00	0,00
Contratual	0,00	0,00	0,00	0,00
SUBTOTAL COM REFINANCIAMENTO (VI) = (IV+V)	2.695.962.695,15	2.761.176.022,85	2.367.407.003,03	-393.769.019,82
Déficit (VII)	0,00	0,00	543.689.014,31	543.689.014,31
TOTAL (VIII) = (VI + VII)	2.695.962.695,15	2.761.176.022,85	2.911.096.017,34	149.919.994,49





GOVERNO DO ESTADO DE ALAGOAS
BALANÇO ORÇAMENTÁRIO

FUNDO

Acumulado até 14/2018

Emitido em: 27-03-2019 9:56
R\$ 1,00

Anexo XII, da Lei 4.320/64

DESPESAS ORÇAMENTÁRIAS	DOTAÇÃO INICIAL (e)	DOTAÇÃO ATUALIZADA (f)	DESPESAS EMPENHADAS (g)	DESPESAS LIQUIDADAS (h)	DESPESAS PAGAS (i)	SALDO DA DOTAÇÃO (j) = (f-g)
DESPESAS ORÇAMENTÁRIAS						
Despesas Correntes (IX)	2.727.417.925,50	2.989.627.985,75	2.819.748.776,15	2.782.029.812,82	2.675.498.441,78	169.879.209,60
Pessoal e Encargos Sociais	1.966.385.940,00	2.008.509.275,83	1.934.663.498,17	1.934.663.498,17	1.845.454.180,28	73.845.777,66
Juros e Encargos da Dívida	0,00	0,00	0,00	0,00	0,00	0,00
Outras Despesas Correntes	761.031.985,50	981.118.709,92	885.085.277,98	847.366.314,65	830.044.261,50	96.033.431,94
Despesas de Capital (X)	216.272.983,38	257.398.473,23	91.347.241,19	72.388.762,02	67.779.888,00	166.051.232,04
Investimentos	216.272.983,38	257.398.473,23	91.347.241,19	72.388.762,02	67.779.888,00	166.051.232,04
Inversões Financeiras	0,00	0,00	0,00	0,00	0,00	0,00
Amortização da Dívida	0,00	0,00	0,00	0,00	0,00	0,00
Reserva de Contingência (XI)	0,00	0,00	0,00	0,00	0,00	0,00
Reserva do RPPS (XII)	0,00	0,00	0,00	0,00	0,00	0,00
SUBTOTAL DAS DESPESAS (XIII) = (IX + X + XI + XII)	2.943.690.908,88	3.247.026.458,98	2.911.096.017,34	2.854.418.574,84	2.743.278.329,78	335.930.441,64
Amortização da Dívida/ Refinanciamento (XIV)	0,00	0,00	0,00	0,00	0,00	0,00
Amortização da Dívida Interna	0,00	0,00	0,00	0,00	0,00	0,00
Dívida Mobiliária	0,00	0,00	0,00	0,00	0,00	0,00
Outras Dívidas	0,00	0,00	0,00	0,00	0,00	0,00
Amortização da Dívida Externa	0,00	0,00	0,00	0,00	0,00	0,00
Dívida Mobiliária	0,00	0,00	0,00	0,00	0,00	0,00
Outras Dívidas	0,00	0,00	0,00	0,00	0,00	0,00
SUBTOTAL COM REFINANCIAMENTO (XV) = (XIII + XIV)	2.943.690.908,88	3.247.026.458,98	2.911.096.017,34	2.854.418.574,84	2.743.278.329,78	335.930.441,64
Superávit (XVI)	0,00	0,00	0,00	0,00	0,00	0,00
TOTAL (XVII) = (XV + XVI)	2.943.690.908,88	3.247.026.458,98	2.911.096.017,34	2.854.418.574,84	2.743.278.329,78	335.930.441,64
Saldos de Exercícios Anteriores (Utilizados Para Créditos Adicionais)	0,00	290.428.524,03	0,00	0,00	0,00	290.428.524,03
Superávit Financeiro	0,00	290.428.524,03	0,00	0,00	0,00	290.428.524,03
Reabertura de Créditos Adicionais	0,00	0,00	0,00	0,00	0,00	0,00

FONTE: SIAFE-AL / SEFAZ-AL



GOVERNO DO ESTADO DE ALAGOAS
ANEXO 1 - DEMONSTRATIVO DE EXECUÇÃO DOS RESTOS A PAGAR NÃO PROCESSADOS
FUNDO

Acumulado até 14/2018

Emitido em: 27-03-2019 9:57
R\$ 1,00

Anexo XII, da Lei 4.320/64

	INSCRITOS				LIQUIDADOS (c)	PAGOS (d)	CANCELADOS (e)	SALDO (f) = (a+b-d-e)
	EM EXERCÍCIOS ANTERIORES (a)	EM 31 DE DEZEMBRO DO EXERCÍCIO ANTERIOR (b)						
Despesas Correntes	0,00	9.943.755,83	8.249.349,90	8.249.349,90	8.249.349,90	1.694.405,93	-0,00	
Pessoal e Encargos Sociais	0,00	0,00	0,00	0,00	0,00	0,00	0,00	
Juros e Encargos da Dívida	0,00	0,00	0,00	0,00	0,00	0,00	0,00	
Outras Despesas Correntes	0,00	9.943.755,83	8.249.349,90	8.249.349,90	8.249.349,90	1.694.405,93	-0,00	
Despesas de Capital	0,00	5.196.795,34	4.147.238,73	4.147.238,73	4.147.238,73	1.049.556,61	-0,00	
Investimentos	0,00	5.196.795,34	4.147.238,73	4.147.238,73	4.147.238,73	1.049.556,61	-0,00	
Inversões Financeiras	0,00	0,00	0,00	0,00	0,00	0,00	0,00	
Amortização da Dívida	0,00	0,00	0,00	0,00	0,00	0,00	0,00	
TOTAL	0,00	15.140.551,17	12.396.588,63	12.396.588,63	12.396.588,63	2.743.962,54	-0,00	

FONTE: Siafe-AL / SEFAZ-AL



GOVERNO DO ESTADO DE ALAGOAS

ANEXO 2 - DEMONSTRATIVO DE EXECUÇÃO DOS RESTOS A PAGAR PROCESSADOS E NÃO PROCESSADOS LIQUIDADOS

FUNDO

Acumulado até 14/2018

Emitido em: 27-03-2019 9:58

R\$ 1,00

Anexo XII, da Lei 4.320/64

	INSCRITOS			PAGOS (c)	CANCELADOS (d)	SALDO (e)= (a+b-c-d)
	EM EXERCÍCIOS ANTERIORES (a)	EM 31 DE DEZEMBRO DO EXERCÍCIO ANTERIOR (b)				
Despesas Correntes	18.547,74	7.821.103,66	6.594.374,46	102.641,84	1.142.635,10	
Pessoal e Encargos Sociais	0,00	0,00	0,00	0,00	0,00	
Juros e Encargos da Dívida	0,00	0,00	0,00	0,00	0,00	
Outras Despesas Correntes	18.547,74	7.821.103,66	6.594.374,46	102.641,84	1.142.635,10	
Despesas de Capital	0,00	4.460.319,40	4.455.319,40	5.000,00	0,00	
Investimentos	0,00	4.460.319,40	4.455.319,40	5.000,00	0,00	
Inversões Financeiras	0,00	0,00	0,00	0,00	0,00	
Amortização da Dívida	0,00	0,00	0,00	0,00	0,00	
TOTAL	18.547,74	12.281.423,06	11.049.693,86	107.641,84	1.142.635,10	

FONTE: Siate-AL / SEFAZ-AL



GOVERNO DO ESTADO DE ALAGOAS
BALANÇO FINANCEIRO

FUNDO

Acumulado até 14/2018

Emfido em: 08/04/19 18:52
R\$ 1,00

Anexo XIII, da Lei 4.320/64

	EXERCÍCIO ATUAL	EXERCÍCIO ANTERIOR
Receita Orçamentária (I)	2.367.407.003,03	2.220.894.690,91
Ordinária	110.050.477,72	72.634.513,71
Vinculada	2.257.356.525,31	2.148.260.177,20
Recursos Vinculados à Educação	0,00	0,00
Recursos Vinculados à Saúde	281.005.257,68	245.006.748,15
Recursos Vinculados à Previdência Social - RPPS	1.939.610.182,33	1.893.323.982,15
Recursos Vinculados à Seguridade Social	0,00	0,00
Outras Destinações de Recursos	36.741.085,30	9.929.446,90
FUNDEB	4.804.504,67	0,00
Convênios	31.936.580,63	9.929.446,90
Contribuição de Intervenção do Domínio Econômico - CIDE	0,00	0,00
Transferências Financeiras Recebidas (II)	2.467.302.876,45	2.587.496.138,90
Transferências Recebidas para a Execução Orçamentária	2.444.954.907,00	2.559.260.932,80
Transferências Recebidas Independentes de Execução Orçamentária	22.347.969,45	28.235.206,10
Recebimentos Extra-orçamentários (III)	914.706.518,47	3.488.102.373,11
Inscrição de Restos a Pagar Não Processados	0,00	15.140.551,17
Inscrição em Restos a Pagar Processados	167.817.687,56	8.154.626,62
Depósitos Restituíveis e Valores Vinculados	746.888.830,91	529,74
Outros Recebimentos Extraorçamentários	0,00	3.464.806.665,58
Saldo em Espécie do Exercício Anterior (IV)	671.722.882,48	649.198.946,16
Caixa e Equivalentes de Caixa	671.722.882,48	649.198.946,16
Limite de Caixa	0,00	0,00
TOTAL INGRESSO (V) = (I+II+III+IV)	6.421.139.280,43	8.945.692.149,08



GOVERNO DO ESTADO DE ALAGOAS
BALANÇO FINANCEIRO

FUNDO

Acumulado até 14/2018

Emitido em: 08/04/19 18:52

R\$ 1,00

Anexo XIII, da Lei 4.320/64

	EXERCÍCIO ATUAL	EXERCÍCIO ANTERIOR
DISPÊNDIOS		
Despesas Orçamentárias (VI)	2.911.096.017,34	2.180.500.773,42
Ordinária	736.023.163,87	260.733.144,34
Vinculada	2.175.072.853,47	1.919.767.629,08
Recursos Vinculados à Educação	0,00	0,00
Recursos Vinculados à Saúde	226.463.969,48	110.448.542,44
Recursos Vinculados à Previdência Social - RPPS	1.934.663.498,17	1.793.940.065,55
Recursos Vinculados à Seguridade Social	0,00	0,00
Outras Destinações de Recursos	13.945.385,82	15.379.021,09
FUNDEB	0,00	0,00
Convênios	13.945.385,82	15.379.021,09
Contribuição de Intervenção do Domínio Econômico - CIDE	0,00	0,00
Transferências Financeiras Concedidas (VII)	1.978.314.392,46	2.380.970.978,14
Transferências Concedidas para a Execução Orçamentária	1.963.595.509,86	2.187.220.536,92
Transferências Concedidas Independentes de Execução Orçamentária	14.718.882,60	193.750.441,22
Pagamentos Extraorçamentários (VIII)	681.825.064,21	3.712.460.682,64
Pagamentos de Restos a Pagar Não Processados	12.396.588,63	25.080.195,98
Pagamentos de Restos a Pagar Processados	11.049.693,86	78.590.761,45
Depósitos Restituíveis e Valores Vinculados	658.378.781,72	2.291,34
Outros Pagamentos Extraorçamentários	0,00	3.608.787.433,87
Saldo para o Exercício Seguinte (IX)	849.903.806,42	671.759.714,88
Caixa e Equivalentes de Caixa	778.770.423,43	671.759.714,88
Limite de Caixa	71.133.382,99	0,00
TOTAL DISPÊNDIOS (X) = (VI+VII+VIII+IX)	6.421.139.280,43	8.945.692.149,08

FONTE: Siate-AL / SEFAZ-AL



GOVERNO DO ESTADO DE ALAGOAS
BALANÇO PATRIMONIAL

FUNDO

Acumulado até 14/2018

Emitido em: 08/04/19 17:29

Anexo XIV, da Lei 4.320/64

R\$ 1,00

	EXERCÍCIO ATUAL	EXERCÍCIO ANTERIOR
ATIVO		
ATIVO CIRCULANTE		
Caixa e Equivalentes de Caixa	849.903.806,42	671.759.714,88
Créditos a Curto Prazo	372.105.260,59	199.573.205,61
Investimentos e Aplicações Temporárias a Curto Prazo	49,80	0,00
Estoques	47.884.659,76	15.571.643,41
V.P.D. Pagas Antecipadamente	75.631,22	70,81
Total do Ativo Circulante	1.269.969.407,79	886.904.634,71
ATIVO NÃO CIRCULANTE		
Realizável a Longo Prazo	2.725.252,28	0,00
Créditos a longo prazo	2.725.252,28	0,00
Investimentos Temporários a Longo Prazo	0,00	0,00
Estoques	0,00	0,00
VPD Pagas Antecipadamente	0,00	0,00
Investimentos	0,00	0,00
Imobilizado	210.999.473,70	275.156.161,25
Intangível	27.470.858,35	25.768.607,51
Diferido	0,00	0,00
Total do Ativo Não Circulante	241.195.584,33	300.924.768,76
TOTAL DO ATIVO	1.511.164.992,12	1.187.829.403,47



GOVERNO DO ESTADO DE ALAGOAS
BALANÇO PATRIMONIAL

FUNDO

Acumulado até 14/2018

Emitido em: 08/04/19 17:29

Anexo XIV, da Lei 4.320/64

R\$ 1,00

	PASSIVO	EXERCÍCIO ATUAL	EXERCÍCIO ANTERIOR
PASSIVO CIRCULANTE			
Obrigações Trab., Prev. e Assist. a Pagar a CP		72.147.291,50	4.622.570,41
Empréstimos e Financiamentos a Curto Prazo		0,00	0,00
Fornecedores e Contas a Pagar a Curto Prazo		26.945.629,60	10.719.494,55
Obrigações Fiscais a Curto Prazo		17.600,42	0,00
Provisões a Curto Prazo		0,00	0,00
Demais Obrigações a Curto Prazo		43.216.250,86	25.781.088,30
Total Passivo Circulante		142.326.772,38	41.123.153,26
PASSIVO NAO CIRCULANTE			
Obrigações Trab., Prev. e Assist. a Pagar a LP		0,00	0,00
Empréstimos e Financiamentos a Longo Prazo		0,00	0,00
Fornecedores a Longo Prazo		0,00	0,00
Obrigações Fiscais a Longo Prazo		0,00	0,00
Provisões a Longo Prazo		315.127.324,24	241.215.856,50
Demais Obrigações a Longo Prazo		64.889.362,05	64.889.362,05
Resultado Diferido		0,00	0,00
Total Passivo Não Circulante		380.016.686,29	306.105.218,55
PATRIMÔNIO LÍQUIDO			
Patrimônio Social e Capital Social		880.767.025,92	811.807.768,13
Reservas de Capital		0,00	0,00
Ajustes de Avaliação Patrimonial		0,00	0,00
Reservas de Lucros		0,00	0,00



GOVERNO DO ESTADO DE ALAGOAS
BALANÇO PATRIMONIAL

FUNDO

Acumulado até 14/2018

			Emittido em: 08/04/19 17:29
			R\$ 1,00
Anexo XIV, da Lei 4.320/64			
Demais Reservas	-52.539.779,46		-52.539.779,46
Resultados Acumulados	160.594.286,99		81.333.042,99
Resultado do Exercício	160.594.286,99		45.010.363,86
Resultados de Exercícios Anteriores	0,00		0,00
Ajustes de Exercícios Anteriores	0,00		36.322.679,13
Participação de Não Controladores	0,00		0,00
Total Patrimônio Líquido	988.821.533,45		840.601.031,66
TOTAL DO PASSIVO	1.511.164.992,12		1.187.829.403,47

FONTE: Siate-AL / SEFAZ-AL



GOVERNO DO ESTADO DE ALAGOAS
QUADRO DOS ATIVOS E PASSIVOS FINANCEIROS E PERMANENTES

FUNDO

Acumulado até 14/2018

Emittido em: 08/04/19 18:01

Anexo XIV, da Lei 4.320/64

R\$ 1,00

	Exercício Atual	Exercício Anterior
Ativo (I)		
Ativo Financeiro	928.873.260,92	846.523.160,05
Ativo Permanente	582.291.731,20	341.306.243,42
Total do Ativo	1.511.164.992,12	1.187.829.403,47
Passivo (II)		
Passivo Financeiro	190.317.298,13	56.252.525,44
Passivo Permanente	387.277.168,09	306.116.397,54
Total do Passivo	577.594.466,22	362.368.922,98
Saldo Patrimonial (III) = (I - II)	933.570.525,90	825.460.480,49

FONTE: Siate-AL / SEFAZ-AL



GOVERNO DO ESTADO DE ALAGOAS
QUADRO DAS CONTAS DE COMPENSAÇÃO

FUNDO

Acumulado até 14/2018

Emittido em: 08/04/19 18:01

Anexo XIV, da Lei 4.320/64

R\$ 1,00

	Exercício Atual	Exercício Anterior
Atos Potenciais Ativos		
Garantias e Contragarantias Recebidas	0,00	0,00
Direitos Conveniados e outros instrumentos congêneres	258.249.468,63	201.078.535,07
Direitos Contratuais	0,00	0,00
Outros Atos Potenciais Ativos	0,00	0,00
Total dos Atos Potenciais Ativos	258.249.468,63	201.078.535,07
Atos Potenciais Passivos		
Garantias e Contragarantias concedidas	0,00	0,00
Obrigações conveniadas e outros instrumentos congêneres	36.376.383,70	1.417.360,00
Obrigações contratuais	468.689.169,57	0,00
Outros atos potenciais passivos	0,00	0,00
Total dos Atos Potenciais Passivos	505.065.553,27	1.417.360,00

FONTE: Siafe-AL / SEFAZ-AL



GOVERNO DO ESTADO DE ALAGOAS
QUADRO DO SUPERÁVIT / DÉFICIT FINANCEIRO
FUNDO

Acumulado até 14/2018

Emitido em: 08/04/19 18:02
R\$ 1,00

Anexo XIV, da Lei 4.320/64

FONTES DE RECURSOS		Exercício Atual	Exercício Anterior
ORDINÁRIA		210.643.508,63	185.535.671,08
Recursos Ordinários		210.643.508,63	185.535.671,08
VINCULADA		527.912.454,16	604.869.217,65
Contribuição de Intervenção do Domínio Econômico - CIDE		0,00	0,00
Cota-Parte do Salário Educação - ESTADUAL		0,00	0,00
Cota-Parte do Salário Educação - FEDERAL		0,00	0,00
Convênios		37.977.437,81	20.504.359,52
FUNDEB		4.804.504,67	0,00
Sistema Único de Saúde - SUS		65.699.325,93	59.801.174,49
Recursos Previdenciários		419.431.185,75	524.563.683,64
Total das Fontes de Recursos		738.555.962,79	790.404.888,73

FONTE: Siate-AL / SEFAZ-AL



GOVERNO DO ESTADO DE ALAGOAS
VARIAÇÃO PATRIMONIAL
FUNDO

Acumulado até 14/2018

Emitido em: 08/04/19 18:54
R\$ 1,00

ESPECIFICAÇÃO	Exercício Atual	Exercício Anterior
VARIAÇÕES PATRIMONIAIS AUMENTATIVAS		
Impostos, Taxas e Contribuições de Melhoria	31.239.085,38	29.114.103,35
Impostos	0,00	0,00
Taxas	31.239.085,38	29.114.103,35
Contribuições de Melhoria	0,00	0,00
Contribuições	788.439.835,41	767.035.372,24
Contribuições Sociais	788.439.835,41	767.035.372,24
Contribuições de Intervenção no Domínio Econômico	0,00	0,00
Contribuição de Iluminação Pública	0,00	0,00
Contribuições de Interesse das Categorias Profissionais	0,00	0,00
Exploração e Venda de Bens, Serviços e Direitos	14.508.165,16	10.322.192,17
Venda de Mercadorias	0,00	0,00
Venda de Produtos	0,00	0,00
Exploração de Bens e Direitos e Prestação de Serviços	14.508.165,16	10.322.192,17
Variações Patrimoniais Aumentativas Financeiras	39.568.922,03	57.886.904,91
Juros e Encargos de Emp. e Fin. Concedidos	0,00	0,00
Juros e Encargos de Mora	0,00	0,00
Variações Monetárias e Cambiais	0,00	0,00
Descontos Financeiros Obtidos	0,00	0,00
Remuneração de Depósitos Bancários e Aplicações Financeiras	39.568.922,03	57.886.904,91
Outras Variações Pat. Aumentativas - Financeiras	0,00	0,00
Transferências e Delegações Recebidas	4.187.735.078,74	3.912.674.839,08
Transferências Intra Governamentais	3.857.385.908,46	3.661.431.049,67
Transferências Inter Governamentais	330.273.763,98	251.183.562,41
Transferências das Instituições Privadas	75.406,30	57.199,00
Transferências das Instituições Multigovernamentais	0,00	0,00
Transferências de Consórcios Públicos	0,00	0,00
Transferências do Exterior	0,00	0,00
Execução Orçamentária Delegada de Entes	0,00	0,00
Transferências de Pessoas Físicas	0,00	3.028,00



GOVERNO DO ESTADO DE ALAGOAS
VARIAÇÃO PATRIMONIAL
FUNDO

Acumulado até 14/2018

Emitido em: 08/04/19 18:54
R\$ 1,00

	ESPECIFICAÇÃO	Exercício Atual	Exercício Anterior
	Outras Transferências e Delegações Recebidas	0,00	0,00
	Valorização e Ganhos com Ativos e Desincorporação de Passivos	107.641,84	1.872.209,56
	Reavaliação de Ativos	0,00	0,00
	Ganhos com Alienação	0,00	0,00
	Ganhos com incorporação de Ativos	0,00	397.907,87
	Ganhos com Desincorporação de Passivos	0,00	1.474.301,69
	Reversão de Redução ao Valor Recuperável	107.641,84	0,00
	Outras Variações Patrimoniais Aumentativas	0,00	0,00
	VPA a classificar	4.164.278.474,28	31.919.109,20
	Resultado Positivo de Participações	-7.892.630,57	0,00
	Reversão de Provisões e Ajustes para Perdas	0,00	0,00
	Diversas Variações Patrimoniais Aumentativas	4.121.053.834,59	0,00
		51.117.270,26	31.919.109,20
	Total das Variações Patrimoniais Aumentativas (I)	9.225.877.202,84	4.810.824.730,51
	Variações Patrimoniais Diminutivas		
	Pessoal e Encargos	7.677.433,02	5.100.508,80
	Remuneração a Pessoal	5.779.022,24	5.100.508,80
	Encargos Patronais	1.898.410,78	0,00
	Benefícios a Pessoal	0,00	0,00
	Outras Variações Patrimoniais Diminutivas - Pessoal e Encargos	0,00	0,00
	Benefícios Previdenciários e Assistenciais	1.930.008.001,11	1.786.319.958,95
	Aposentadoria e Reformas	1.533.909.120,36	1.389.277.868,62
	Pensões	393.047.099,80	394.559.556,90
	Benefícios de Prestação Continuada	0,00	0,00
	Benefícios Eventuais	0,00	0,00
	Políticas Públicas de Transferência de Renda	0,00	0,00
	Outros Benefícios Previdenciários e Assistenciais	3.051.780,95	2.482.533,43
	Uso de Bens, Serviços e Consumo de Capital Fixo	613.992.305,20	238.404.183,65
	Uso de Material de Consumo	121.490.548,58	17.272.852,04
	Serviços	490.661.707,33	219.425.204,48



GOVERNO DO ESTADO DE ALAGOAS
VARIAÇÃO PATRIMONIAL
FUNDO

Acumulado até 14/2018

Emitido em: 08/04/19 18:54
R\$ 1,00

ESPECIFICAÇÃO	Exercício Atual	Exercício Anterior
Depreciação, Amortização e Exaustão	1.840.049,29	1.706.127,13
Variações Patrimoniais Diminutivas Financeiras	0,00	0,00
Juros e Encargos de Empréstimos e Financiamentos Obtidos	0,00	0,00
Juros e Encargos de Mora	0,00	0,00
Variações Monetárias e Cambiais	0,00	0,00
Descontos Financeiros Concedidos	0,00	0,00
Outras Variações Patrimoniais Diminutivas - Financeiras	0,00	0,00
Transferências e Delegações Concedidas	2.283.716.280,05	2.465.941.190,11
Transferências Intra Governamentais	2.134.462.108,52	2.388.046.404,66
Transferências Inter Governamentais	134.216.871,26	72.038.163,31
Transferências a Instituições Privadas	15.037.300,27	5.856.622,14
Transferências a Instituições Multigovernamentais	0,00	0,00
Transferências a Consórcios Públicos	0,00	0,00
Transferências ao Exterior	0,00	0,00
Execução Orçamentária Delegada a Entes	0,00	0,00
Outras Transferências e Delegações Concedidas	0,00	0,00
Desvalorização e Perdas de Ativos e Incorporação de Passivos	354.248,81	3.186.445,33
Redução a Valor Recuperável e Provisão para Perdas	0,00	0,00
Perdas com alienação	302.525,33	791.407,34
Perdas Involuntárias	1.733,40	2.395.037,99
Incorporação de Passivos	0,00	0,00
Desincorporação de Ativos	49.990,08	0,00
Tributárias	28.843.242,57	8.528.454,30
Impostos, Taxas e Contribuições de Melhoria	49.492,93	185.010,94
Contribuições	28.793.749,64	8.343.443,36
Custo das Mercadorias e Produtos Vendidos, e dos Serviços Prestados	0,00	0,00
Custo das Mercadorias Vendidas	0,00	0,00
Custo dos Produtos Vendidos	0,00	0,00
Custo dos Serviços Prestados	0,00	0,00
Outras Variações Patrimoniais Diminutivas	4.201.326.015,07	258.333.625,51

Anexo XV, da Lei 4.320/64



GOVERNO DO ESTADO DE ALAGOAS
VARIAÇÃO PATRIMONIAL
FUNDO

Acumulado até 14/2018

Emitido em: 08/04/19 18:54
R\$ 1,00

ESPECIFICAÇÃO	Exercício Atual	Exercício Anterior
Premiações	245.483,44	1.466.900,00
Resultado Negativo de Participações	0,00	0,00
Incentivos	0,00	0,00
Subvenções Econômicas	0,00	0,00
Participações e Contribuições	4.194.965.302,33	254.947.872,55
Constituição de Provisões	0,00	0,00
Diversas Variações Patrimoniais Diminutivas	6.115.229,30	1.918.852,96
Total das Variações Patrimoniais Diminutivas (II)	9.065.917.525,83	4.765.814.366,65
RESULTADO PATRIMONIAL DO PERÍODO (III) = (I - II)	159.959.677,01	45.010.363,86

FONTE: Siate-AL / SEFAZ-AL



GOVERNO DO ESTADO DE ALAGOAS
DEMONSTRATIVO DA DÍVIDA FLUTUANTE

FUNDO

Acumulado até 14/2018

Emittido em: 08/04/19 18:56
R\$ 1,00

Anexo XVII, da Lei 4.320/64

ESPECIFICAÇÃO	SALDO DO EXERCÍCIO ANTERIOR	MOVIMENTAÇÃO DO EXERCÍCIO		SALDO PARA O EXERCÍCIO SEGUINTE
		INSCRIÇÃO	BAIXA	
RESTOS A PAGAR				
Processado do Exercício	12.299.970,80	111.140.245,06	11.157.335,70	112.282.880,16
Não Processado do Exercício	15.140.551,17	56.677.442,50	15.140.551,17	56.677.442,50
Subtotal	27.440.521,97	167.817.687,56	26.297.886,87	168.960.322,66
PESSOAL A PAGAR	4.607.658,36	0,00	4.607.372,41	285,95
Subtotal	4.607.658,36	0,00	4.607.372,41	285,95
DEPÓSITOS				
Consignações	15.451.065,08	51.914,07	2.388.247,27	13.114.731,88
Depósitos de Diversas Origens	40.725,27	782.274,67	782.274,67	40.725,27
Obrigações com Outros Entes	0,00	0,00	0,00	0,00
Subtotal	15.491.790,35	834.188,74	3.170.521,94	13.155.457,15
OUTROS PASSIVOS FINANCEIROS				
Credores Entidades e Agentes	2.643.096,51	0,00	0,00	2.643.096,51
Valores Pendentes	350.000,00	0,00	0,00	350.000,00
Valores Pendentes Intraorçamentários	5.863.586,05	3.238.003,17	3.893.453,36	5.208.135,86
Valores Vinculados Intraorçamentários	0,00	0,00	0,00	0,00
Subtotal	8.856.682,56	3.238.003,17	3.893.453,36	8.201.232,37
TOTAL DA DÍVIDA FLUTUANTE	56.396.653,24	171.889.879,47	37.969.234,58	190.317.298,13

FONTE: Siate-AL / SEFAZ-AL





GOVERNO DO ESTADO DE ALAGOAS
DEMONSTRAÇÃO DOS FLUXOS DE CAIXA

FUNDO

Acumulado até 14/2018

Emittido em: 08/04/19 18:56
R\$ 1,00

Anexo XVIII, da Lei 4.320/64

	ESPECIFICAÇÃO	Exercício Atual	Exercício Anterior
FLUXO DE CAIXA DAS ATIVIDADES OPERACIONAIS			
Ingressos		5.551.261.342,91	8.268.968.028,69
Receitas derivadas e originárias		2.022.649.633,64	1.969.547.701,50
Transferências correntes recebidas		2.781.722.878,36	2.838.739.928,31
Outros ingressos operacionais		746.888.830,91	3.460.680.398,88
Desembolsos		5.327.035.340,32	8.198.560.510,56
Pessoal e demais despesas		1.845.454.180,28	2.058.503.418,30
Juros e encargos da dívida		0,00	0,00
Transferências concedidas		2.823.202.378,32	2.454.753.313,10
Outros desembolsos operacionais		658.378.781,72	3.685.303.779,16
Fluxo de caixa líquido das atividades operacionais (I)		224.226.002,59	70.407.518,13
FLUXO DE CAIXA DAS ATIVIDADES DE INVESTIMENTO			
Ingressos		281.900,00	103.200,00
Alienação de Bens		281.900,00	103.200,00
Amortização de Empréstimos e Financiamentos Concedidos		0,00	0,00
Outros ingressos de investimentos		0,00	0,00
Desembolsos		76.382.446,13	47.949.949,41
Aquisição de Ativo Não Circulante		76.382.446,13	41.116.110,34
Concessão de Empréstimos e Financiamentos		0,00	271.363,61
Outros desembolsos de investimentos		0,00	6.562.475,46
Fluxo de caixa líquido das atividades de investimento (II)		-76.100.546,13	-47.846.749,41

FLUXO DE CAIXA DAS ATIVIDADES DE FINANCIAMENTO





GOVERNO DO ESTADO DE ALAGOAS
DEMONSTRAÇÃO DOS FLUXOS DE CAIXA

FUNDO

Acumulado até 14/2018

Emfido em: 08/04/19 18:56
R\$ 1,00

Ingressos	30.055.467,48	0,00
Operações de Crédito	14.126.299,11	0,00
Integralização do capital social de empresas dependentes	0,00	0,00
Transferências de capital recebidas	15.929.168,37	0,00
Outros ingressos de financiamento	0,00	0,00
Desembolsos	0,00	0,00
Amortização/Refinanciamento da Dívida	0,00	0,00
Outros desembolsos de financiamentos	0	0
Fluxo de caixa líquido das atividades de financiamento (III)	30.055.467,48	0,00

GERAÇÃO LÍQUIDA DE CAIXA E EQUIVALENTE DE CAIXA (I+II+III)

Caixa e Equivalentes de caixa inicial	178.180.923,94	22.560.768,72
Caixa e Equivalente de caixa final	671.722.882,48	649.198.946,16
	778.770.423,43	671.759.714,88

FONTE: Siate-AL / SEFAZ-AL



GOVERNO DO ESTADO DE ALAGOAS
QUADRO DE RECEITAS DERIVADAS E ORIGINÁRIAS

FUNDO

Acumulado até 14/2018

Emfido em: 08/04/19 18:58

Anexo XVIII, da Lei 4.320/64

R\$ 1,00

	Exercício Atual	Exercício Anterior
QUADRO DE RECEITAS DERIVADAS E ORIGINÁRIAS		
RECEITAS DERIVADAS E ORIGINÁRIAS		
Receita Tributária	29.729.195,92	29.114.103,35
Receita de Contribuições	1.892.527.578,80	1.840.305.391,87
Receita Patrimonial	9.405.945,87	1.905.336,41
Receita Agropecuária	0,00	0,00
Receita Industrial	0,00	0,00
Receita de Serviços	3.443.236,08	8.416.855,76
Remuneração das Disponibilidades	39.568.922,03	57.886.904,91
Outras Receitas Derivadas e Originárias	47.974.754,94	31.919.109,20
Total das Receitas Derivadas e Originárias	2.022.649.633,64	1.969.547.701,50

FONTE: Siate-AL / SEFAZ-AL



GOVERNO DO ESTADO DE ALAGOAS
QUADRO DE TRANSFERÊNCIAS RECEBIDAS E CONCEDIDAS

FUNDO

Acumulado até 14/2018

Emittido em: 08/04/19 18:59

Anexo XVIII, da Lei 4.320/64

R\$ 1,00

	Exercício Atual	Exercício Anterior
QUADRO DE TRANSFERÊNCIAS RECEBIDAS E CONCEDIDAS		
TRANSFERÊNCIAS RECEBIDAS		
Intergovernamentais	314.344.595,61	251.183.562,41
da União	314.344.595,61	251.183.562,41
a Estados e Distrito Federal de Municípios	0,00	0,00
0,00	0,00	0,00
Intragovernamentais	2.467.302.876,45	2.587.496.138,90
Multigovernamentais	0,00	0,00
Outras Transferências	75.406,30	60.227,00
Recebidas		
Total das Transferências Recebidas	2.781.722.878,36	2.838.739.928,31
TRANSFERÊNCIAS CONCEDIDAS		
Intergovernamentais	134.681.815,58	68.086.712,82
a União	291.880,72	1.381.586,29
a Estados e Distrito Federal	0,00	0,00
a Municípios	134.389.934,86	66.705.126,53
Intragovernamentais	1.978.314.392,46	2.380.970.978,14
Outras Transferências Concedidas	710.206.170,28	5.695.622,14
Total das Transferências Concedidas	2.823.202.378,32	2.454.753.313,10

FONTE: Siafe-AL / SEFAZ-AL





GOVERNO DO ESTADO DE ALAGOAS
QUADRO DE DESEMBOLSOS DE PESSOAL E DEMAIS DESPESAS POR FUNÇÃO

FUNDO

Acumulado até 14/2018

Emitido em: 08/04/19 18:59

Anexo XVIII, da Lei 4.320/64

R\$ 1,00

	Exercício Atual	Exercício Anterior
QUADRO DE DESEMBOLSOS DE PESSOAL E DEMAIS DESPESAS POR FUNÇÃO		
01 - LEGISLATIVA	0,00	150,00
02 - JUDICIÁRIA	0,00	30.189.990,68
03 - ESSENCIAL A JUSTIÇA	0,00	53.933,20
04 - ADMINISTRAÇÃO	0,00	13.323.099,42
06 - SEGURANÇA PÚBLICA	0,00	97.970,00
08 - ASSISTÊNCIA SOCIAL	0,00	18.350.203,40
09 - PREVIDÊNCIA SOCIAL	1.845.454.180,28	1.793.940.065,55
10 - SAÚDE	0,00	182.451.769,98
13 - CULTURA	0,00	2.088.196,35
14 - DIREITOS DA CIDADANIA	0,00	2.445.037,05
18 - GESTÃO AMBIENTAL	0,00	10.931.223,59
23 - COMÉRCIO E SERVIÇOS	0,00	3.463.427,00
27 - DESPORTO E LAZER	0,00	1.168.352,08
Total dos Desembolsos de Pessoal e Demais Despesas por Função	1.845.454.180,28	2.058.503.418,30

FONTE: Siate-AL / SEFAZ-AL



GOVERNO DO ESTADO DE ALAGOAS
QUADRO DE JUROS E ENCARGOS DA DÍVIDA

FUNDO

Acumulado até 14/2018

Emfido em: 08/04/19 19:00

Anexo XVIII, da Lei 4.320/64

R\$ 1,00

	Exercício Atual	Exercício Anterior
QUADRO DE JUROS E ENCARGOS DA DÍVIDA		
Juros e Correção Monetária da Dívida Interna	0,00	0,00
Juros e Correção Monetária da Dívida Externa	0,00	0,00
Outros Encargos da Dívida	0,00	0,00
Total dos Juros e Encargos da Dívida	0,00	0,00

FONTE: Siate-AL / SEFAZ-AL



**SOCIEDADES DE
ECONOMIA MISTA**



GOVERNO DO ESTADO DE ALAGOAS
DEMONSTRATIVO DA RECEITA E DESPESA SEGUNDO CATEGORIAS ECONOMICAS
SOCIEDADE DE ECONOMIA MISTA
Acumulado até 14/2018

Anexo I, da Lei 4.320/64
Emitido em: 27-03-2019 11:10
R\$ 1,00

RECEITA	R \$	DESPESA	R \$
RECEITAS CORRENTES		DESPESAS CORRENTES	
RECEITA TRIBUTÁRIA	22.097,78	PESSOAL E ENCARGOS SOCIAIS	21.476.162,17
RECEITA DE CONTRIBUIÇÕES	0,00	JUROS E ENCARGOS DA DÍVIDA	0,00
RECEITA PATRIMONIAL	1.088.549,88	OUTRAS DESPESAS CORRENTES	8.953.239,48
RECEITA AGROPECUÁRIA	0,00		
RECEITA INDUSTRIAL	0,00		
RECEITA DE SERVIÇOS	16.310,00		
TRANSFERÊNCIAS CORRENTES	0,00		
OUTRAS RECEITAS CORRENTES	851,87		
RECEITA INTRA-ORÇAMENTÁRIA CORRENTES	5.534.000,00		
DEDUÇÕES DA RECEITA CORRENTE	0,00		
DEFICIT CORRENTE	23.767.592,12	SUPERÁVIT CORRENTE	0,00
SUBTOTAL	30.429.401,65	SUBTOTAL	30.429.401,65
SUPERÁVIT DO ORÇAMENTO CORRENTE	0,00	DÉFICIT DO ORÇAMENTO CORRENTE	23.767.592,12
RECEITAS DE CAPITAL		DESPESAS DE CAPITAL	
OPERAÇÕES DE CRÉDITO	0,00	INVESTIMENTOS	316.753,96
ALIENAÇÃO DE BENS	0,00	INVERSÕES FINANCEIRAS	948.573,74
AMORTIZAÇÕES DE EMPRÉSTIMOS	721.151,91	AMORTIZAÇÃO DA DÍVIDA	64.807,35
TRANSFERÊNCIAS DE CAPITAL	0,00	RESERVA DE CONTINGÊNCIA	0,00
OUTRAS RECEITAS DE CAPITAL	0,00		
RECEITAS INTRA-ORÇAMENTÁRIAS DE CAPITAL	0,00		
DEDUÇÕES DA RECEITA DE CAPITAL	0,00		



GOVERNO DO ESTADO DE ALAGOAS
DEMONSTRATIVO DA RECEITA E DESPESA SEGUNDO CATEGORIAS ECONOMICAS
SOCIEDADE DE ECONOMIA MISTA
Acumulado até 14/2018

Emitido em: 27-03-2019 11:10

Anexo I, da Lei 4.320/64			R\$ 1,00
DEFICIT ORÇAMENTARIO	24.376.575,26	SUPERAVIT ORÇAMENTARIO	0,00
SUBTOTAL	25.097.727,17	SUBTOTAL	25.097.727,17
RECEITAS E DESPESAS CORRENTES	6.661.809,53		30.429.401,65
RECEITAS E DESPESAS DE CAPITAL	721.151,91		1.330.135,05
SUB-TOTAL	7.382.961,44		31.759.536,70
DEFICIT DO ORÇAMENTO	24.376.575,26		
SUPERAVIT DO ORÇAMENTO			0,00
TOTAIS	31.759.536,70		31.759.536,70

FONTE: Siate-AL / SEFAZ-AL



GOVERNO DO ESTADO DE ALAGOAS
RECEITA SEGUNDO AS CATEGORIAS ECONÔMICAS
SOCIEDADE DE ECONOMIA MISTA
Acumulado até 14/2018

Emitido em: 27-03-2019 11:14
R\$ 1,00

Anexo II, da Lei 4.320/64

ESPECIFICAÇÃO	DESDOBRAMENTO	ORIGEM E ESPÉCIE	CATEGORIA ECONÔMICA
1 - Receitas Correntes			1.127.809,53
11 - Impostos, Taxas e Contribuições de Melhoria		22.097,78	
112 - Taxas		22.097,78	
1121011 - Taxas de Inspeção, Controle e Fiscalização	22.097,78		
11210111 - Taxas de Inspeção, Controle e Fiscalização	22.097,78		
1121011116 - Taxas de Inspeção, Controle e Fiscalização - Mineração - Principal	22.097,78		
13 - Receita Patrimonial		1.088.549,88	
131 - Exploração do Patrimônio Imobiliário do Estado		662.620,71	
1310011 - Aluguéis e Arrendamentos	230,06		
13100111 - Aluguéis e Arrendamentos	230,06		
1310011102 - Aluguéis e Arrendamentos - Imóveis Urbanos - Principal	230,06		
1310991 - Outras Receitas Imobiliárias	662.390,65		
13109911 - Outras Receitas Imobiliárias	662.390,65		
1310991101 - Outras Receitas Imobiliárias - Principal	662.390,65		
132 - Valores Mobiliários		425.929,17	
1321001 - Remuneração de Depósitos Bancários	425.929,17		
13210011 - Remuneração de Depósitos Bancários	425.929,17		
1321001101 - Remuneração de Depósitos Bancários - Principal	661,80		
1321001104 - Remuneração de Depósitos Bancários - Fundos de Investimento - Principal	425.267,37		
16 - Receita de Serviços		16.310,00	
169 - Outros Serviços		16.310,00	
1690991 - Outros Serviços	16.310,00		
16909911 - Outros Serviços - Principal	16.310,00		
1690991104 - Serviços Administrativos e Comerciais Gerais - Serviço de Venda de Editais - Principal	16.310,00		





GOVERNO DO ESTADO DE ALAGOAS
RECEITA SEGUNDO AS CATEGORIAS ECONÔMICAS
SOCIEDADE DE ECONOMIA MISTA
Acumulado até 14/2018

Emitido em: 27-03-2019 11:14
R\$ 1,00

Anexo II, da Lei 4.320/64

ESPECIFICAÇÃO	DESDOBRAMENTO	ORIGEM E ESPÉCIE	CATEGORIA ECONÔMICA
19 - Outras Receitas Correntes		851,87	
192 - Indenizações, Restituições e Ressarcimentos		851,87	
1922061 - Restituição de Despesas de Exercícios Anteriores	851,87		
19220611 - Restituição de Despesas de Exercícios Anteriores	851,87		
1922061101 - Restituição de Despesas de Exercícios Anteriores - Principal	851,87		
2 - Receitas de Capital			721.151,91
23 - Amortização de Empréstimos		721.151,91	
230 - Amortização de Empréstimos		721.151,91	
2300061 - Amortização de Empréstimos Contratuais	721.151,91		
23000611 - Amortização de Empréstimos Contratuais	721.151,91		
2300061101 - Amortização de Empréstimos Contratuais - Empréstimos Diversos - Principal	721.151,91		
7 - Receita Intraorçamentária Correntes			5.534.000,00
79 - Receita Intraorçamentária - Outras Receitas Correntes		5.534.000,00	
799 - Receita Intraorçamentária - Demais Receitas Correntes		5.534.000,00	
7990991 - Receita Intraorçamentária - Outras Receitas - Primárias	5.534.000,00		
79909911 - Receita Intraorçamentária - Outras Receitas - Primárias - Principal	5.534.000,00		
7990991101 - Receita Intraorçamentária - Outras Receitas - Primárias - Principal	5.534.000,00		
TOTAL RECEITAS			7.382.961,44
TOTAL DE DEDUÇÕES			0,00
TOTAL DA RECEITA LÍQUIDA			7.382.961,44
RESUMO GERAL			7.382.961,44
11 - Impostos, Taxas e Contribuições de Melhoria		22.097,78	
13 - Receita Patrimonial		1.088.549,88	
16 - Receita de Serviços		16.310,00	





GOVERNO DO ESTADO DE ALAGOAS
RECEITA SEGUNDO AS CATEGORIAS ECONÔMICAS
SOCIEDADE DE ECONOMIA MISTA
Acumulado até 14/2018

Emitido em: 27-03-2019 11:14
R\$ 1,00

Anexo II, da Lei 4.320/64

ESPECIFICAÇÃO	DESDOBRAMENTO	ORIGEM E ESPÉCIE	CATEGORIA ECONÔMICA
19 - Outras Receitas Correntes		851,87	
TOTAL RECEITAS CORRENTES			1.127.809,53
23 - Amortização de Empréstimos		721.151,91	
TOTAL RECEITAS DE CAPITAL			721.151,91
7 - Receita Intraorçamentária Correntes		5.534.000,00	
TOTAL RECEITAS INTRA			5.534.000,00
TOTAL GERAL			7.382.961,44
DEDUÇÕES DA RECEITA			0,00
TOTAL DA RECEITA LÍQUIDA			7.382.961,44

FONTE: Siafe-AL / SEFAZ-AL



GOVERNO DO ESTADO DE ALAGOAS
DESPESA SEGUNDO AS CATEGORIAS ECONÔMICAS
SOCIEDADE DE ECONOMIA MISTA
Acumulado até 14/2018

Emitido em: 27-03-2019 11:16
R\$ 1,00

Anexo II, da Lei 4.320/64

ESPECIFICAÇÃO	DESDOBRAMENTO	GRUPO DE DESPESA	CATEGORIA ECONÔMICA
3.0.00.00 - DESPESAS CORRENTES			
3.1.00.00 - PESSOAL E ENCARGOS SOCIAIS		21.476.162,17	30.429.401,65
3.1.90.00 - APLICAÇÕES DIRETAS	21.459.080,72		
3.1.90.11 - VENCIMENTOS E VANTAGENS FIXAS - PESSOAL CIVIL	16.603.620,53		
3.1.90.13 - OBRIGACOES PATRONAIS	1.007.730,69		
3.1.90.91 - SENTENCAS JUDICIAIS	3.388.068,06		
3.1.90.92 - DESPESAS DE EXERCICIOS ANTERIORES	243.903,48		
3.1.90.94 - IDENIZAÇÃO E RESTITUIÇÃO TRABALHISTAS	215.757,96		
3.1.91.00 - APLICAÇÕES DIRETAS INTRA-ORÇAMENTÁRIAS	17.081,45		
3.1.91.13 - OBRIGACOES PATRONAIS	17.081,45		
3.3.00.00 - OUTRAS DESPESAS CORRENTES		8.953.239,48	
3.3.90.00 - APLICAÇÕES DIRETAS	8.950.020,15		
3.3.90.14 - DIARIAS - CIVIL	33.645,00		
3.3.90.30 - MATERIAL DE CONSUMO	107.041,31		
3.3.90.32 - MATERIAL DE DISTRIBUICAO GRATUITA	420,00		
3.3.90.33 - PASSAGENS E DESPESAS COM LOCOMOCAO	26.470,01		
3.3.90.35 - SERVICOS DE CONSULTORIA	5.883.659,34		
3.3.90.36 - OUTROS SERVICOS DE TERCEIROS - PESSOA FISICA	636.786,25		
3.3.90.37 - LOCACAO DE MAO-DE-OBRA	233.738,62		
3.3.90.39 - OUTROS SERVICOS DE TERCEIROS - PESSOA JURIDICA	1.969.509,64		
3.3.90.40 - SERVIÇOS DE TECNOLOGIA DA INFORMAÇÃO E COMUNICAÇÃO - PESSOA JURÍDICA	29.687,70		
3.3.90.47 - OBRIGACOES TRIBUTARIAS E CONTRIBUTIVAS	25.294,39		
3.3.90.91 - SENTENCAS JUDICIAIS	198,10		
3.3.90.93 - INDENIZACOES E RESTITUICOES	3.569,79		



GOVERNO DO ESTADO DE ALAGOAS
DESPEZA SEGUNDO AS CATEGORIAS ECONÔMICAS
SOCIEDADE DE ECONOMIA MISTA
Acumulado até 14/2018

Emitido em: 27-03-2019 11:16
R\$ 1,00

Anexo II, da Lei 4.320/64

ESPECIFICAÇÃO	DESDOBRAMENTO	GRUPO DE DESPESA	CATEGORIA ECONÔMICA
3.3.91.00 - APLICAÇÕES DIRETAS INTRA-ORÇAMENTÁRIAS	3.219,33		
3.3.91.47 - OBRIGACOES TRIBUTARIAS E CONTRIBUTIVAS	3.219,33		
4.0.00.00 - DESPESAS DE CAPITAL			1.330.135,05
4.4.00.00 - INVESTIMENTOS		316.753,96	
4.4.90.00 - APLICAÇÕES DIRETAS	316.753,96		
4.4.90.51 - OBRAS E INSTALACOES	306.968,96		
4.4.90.52 - EQUIPAMENTOS E MATERIAL PERMANENTE	9.785,00		
4.5.00.00 - INVERSOES FINANCEIRAS		948.573,74	
4.5.90.00 - APLICAÇÕES DIRETAS	948.573,74		
4.5.90.66 - CONCESSÃO DE EMPRÉSTIMOS E FINANCIAMENTOS	948.573,74		
4.6.00.00 - AMORTIZACAO DA DIVIDA		64.807,35	
4.6.90.00 - APLICAÇÕES DIRETAS	64.807,35		
4.6.90.71 - PRINCIPAL DA DIVIDA CONTRATUAL RESGATADO	64.807,35		
Total			31.759.536,70
RESUMO GERAL			
DESPESAS CORRENTES			
PESSOAL E ENCARGOS SOCIAIS			21.476.162,17
JUROS E ENCARGOS DA DÍVIDA			0,00
OUTRAS DESPESAS CORRENTES			8.953.239,48
TOTAL DO GRUPO			30.429.401,65
DESPESAS DE CAPITAL			





GOVERNO DO ESTADO DE ALAGOAS
DESPESA SEGUNDO AS CATEGORIAS ECONÔMICAS
SOCIEDADE DE ECONOMIA MISTA
Acumulado até 14/2018

Emitido em: 27-03-2019 11:16
R\$ 1,00

Anexo II, da Lei 4.320/64

ESPECIFICAÇÃO	DESDOBRAMENTO	GRUPO DE DESPESA	CATEGORIA ECONÔMICA
INVESTIMENTOS			316.753,96
INVERSÕES FINANCEIRAS			948.573,74
AMORTIZAÇÃO DA DÍVIDA			64.807,35
RESERVA DE CONTINGÊNCIA			0,00
TOTAL DO GRUPO			1.330.135,05
DESPESA TOTAL			31.759.536,70

FONTE: Siate-AL / SEFAZ-AL



GOVERNO DO ESTADO DE ALAGOAS
DEMONSTRATIVO DA EXECUÇÃO DA DESPESA POR PROGRAMA DE TRABALHO
SOCIEDADE DE ECONOMIA MISTA
Acumulado até 14/2018

Anexo VI, da Lei 4.320/64

Emitido em: 27-03-2019 11:17
R\$ 1,00

ESPECIFICAÇÃO	PROJETOS	ATIVIDADES	OPERAÇÕES ESPECIAIS	TOTAL
13000 - SECRETARIA DE ESTADO DO PLANEJAMENTO, GESTÃO E PATRIMÔNIO - SEPLAG				
13000510 - COMPANHIA DE ADMINISTRAÇÃO DE RECURSOS HUMANOS E PATRIMONIAIS				
04 - ADMINISTRAÇÃO	7.915,00	14.139.336,59	0,00	14.147.251,59
122 - ADMINISTRAÇÃO GERAL	7.915,00	14.139.336,59	0,00	14.147.251,59
0004 - ADMINISTRAÇÃO	0,00	14.139.336,59	0,00	14.139.336,59
2001 - MANUTENÇÃO DAS ATIVIDADES DO ÓRGÃO	0,00	7.100.766,56	0,00	7.100.766,56
2500 - GESTÃO DE PESSOAS	0,00	7.038.570,03	0,00	7.038.570,03
0220 - PLANEJAMENTO E GESTÃO PARTICIPATIVOS E INOVADORES	7.915,00	0,00	0,00	7.915,00
3347 - MODERNIZAÇÃO DA CARHP	7.915,00	0,00	0,00	7.915,00
28 - ENCARGOS ESPECIAIS	0,00	0,00	3.338.416,73	3.338.416,73
843 - SERVIÇO DA DÍVIDA INTERNA	0,00	0,00	3.338.416,73	3.338.416,73
0000 - PROGRAMAS ESPECIAIS	0,00	0,00	3.338.416,73	3.338.416,73
0031 - ACORDOS TRABALHISTAS	0,00	0,00	3.338.416,73	3.338.416,73
Total da UO	7.915,00	14.139.336,59	3.338.416,73	17.485.668,32
Total do Órgão	7.915,00	14.139.336,59	3.338.416,73	17.485.668,32
26000 - SECRETARIA DE ESTADO DA INFRAESTRUTURA - SEINFRA				
26000539 - SERVIÇOS DE ENGENHARIA DE ALAGOAS S.A.				
04 - ADMINISTRAÇÃO	308.838,96	11.141.249,47	0,00	11.450.088,43
122 - ADMINISTRAÇÃO GERAL	308.838,96	11.141.249,47	0,00	11.450.088,43
0004 - ADMINISTRAÇÃO	0,00	11.141.249,47	0,00	11.141.249,47
2001 - MANUTENÇÃO DAS ATIVIDADES DO ÓRGÃO	0,00	798.496,90	0,00	798.496,90
2500 - GESTÃO DE PESSOAS	0,00	10.342.752,57	0,00	10.342.752,57
0220 - PLANEJAMENTO E GESTÃO PARTICIPATIVOS E INOVADORES	308.838,96	0,00	0,00	308.838,96
3262 - MODERNIZAÇÃO DO SERVEAL	308.838,96	0,00	0,00	308.838,96
28 - ENCARGOS ESPECIAIS	0,00	0,00	64.807,35	64.807,35
846 - OUTROS ENCARGOS ESPECIAIS	0,00	0,00	64.807,35	64.807,35
0000 - PROGRAMAS ESPECIAIS	0,00	0,00	64.807,35	64.807,35
0076 - PAGAMENTO DO PRINCIPAL E ENCARGOS DA DÍVIDA PARCELAMENTO COFINS, PIS,ISS	0,00	0,00	64.807,35	64.807,35
Total da UO	308.838,96	11.141.249,47	64.807,35	11.514.895,78
Total do Órgão	308.838,96	11.141.249,47	64.807,35	11.514.895,78
29000 - SECRETARIA DE ESTADO DO DESENVOLVIMENTO ECONÔMICO E TURISMO - SEDETUR				



GOVERNO DO ESTADO DE ALAGOAS
DEMONSTRATIVO DA EXECUÇÃO DA DESPESA POR PROGRAMA DE TRABALHO
SOCIEDADE DE ECONOMIA MISTA
Acumulado até 14/2018

Anexo VI, da Lei 4.320/64

Emitido em: 27-03-2019 11:17
R\$ 1,00

ESPECIFICAÇÃO	PROJETOS	ATIVIDADES	OPERAÇÕES ESPECIAIS	TOTAL
29000505 - AGÊNCIA DE FOMENTO DE ALAGOAS				
04 - ADMINISTRAÇÃO	0,00	1.810.398,86	0,00	1.810.398,86
122 - ADMINISTRAÇÃO GERAL	0,00	1.810.398,86	0,00	1.810.398,86
0004 - ADMINISTRAÇÃO	0,00	1.810.398,86	0,00	1.810.398,86
2001 - MANUTENÇÃO DAS ATIVIDADES DO ÓRGÃO	0,00	1.053.976,02	0,00	1.053.976,02
2500 - GESTÃO DE PESSOAS	0,00	756.422,84	0,00	756.422,84
23 - COMÉRCIO E SERVIÇOS	948.573,74	0,00	0,00	948.573,74
694 - SERVIÇOS FINANCEIROS	948.573,74	0,00	0,00	948.573,74
0212 - INCLUSÃO PRODUTIVA (APLS E COMÉRCIO POPULAR)	948.573,74	0,00	0,00	948.573,74
3045 - APOIO AO DESENVOLVIMENTO INSTITUCIONAL DE COOPERATIVAS E ASSOCIAÇÕES DE ALAGOAS	948.573,74	0,00	0,00	948.573,74
Total da UO	948.573,74	1.810.398,86	0,00	2.758.972,60
Total do Órgão	948.573,74	1.810.398,86	0,00	2.758.972,60
Total Geral	1.265.327,70	27.090.984,92	3.403.224,08	31.759.536,70

FONTE: Siate-AL / SEFAZ-AL



GOVERNO DO ESTADO DE ALAGOAS
DEMONSTRATIVO DE FUNÇÕES, SUBFUNÇÕES E PROGRAMAS POR PROJETOS E ATIVIDADES
SOCIEDADE DE ECONOMIA MISTA
Acumulado até 14/2018

Emitido em: 27-03-2019 11:18
R\$ 1,00

Anexo VII, da Lei 4.320/64

FUNÇÃO/SUBFUNÇÃO/PROGRAMA	PROJETOS	ATIVIDADES	OPERAÇÕES ESPECIAIS	TOTAL
04 - ADMINISTRAÇÃO	316.753,96	27.090.984,92	0,00	27.407.738,88
122 - ADMINISTRAÇÃO GERAL	316.753,96	27.090.984,92	0,00	27.407.738,88
0004 - ADMINISTRAÇÃO	0,00	27.090.984,92	0,00	27.090.984,92
0220 - PLANEJAMENTO E GESTÃO PARTICIPATIVOS E INOVADORES	316.753,96	0,00	0,00	316.753,96
23 - COMÉRCIO E SERVIÇOS	948.573,74	0,00	0,00	948.573,74
694 - SERVIÇOS FINANCEIROS	948.573,74	0,00	0,00	948.573,74
0212 - INCLUSÃO PRODUTIVA (APLS E COMÉRCIO POPULAR)	948.573,74	0,00	0,00	948.573,74
28 - ENCARGOS ESPECIAIS	0,00	0,00	3.403.224,08	3.403.224,08
843 - SERVIÇO DA DÍVIDA INTERNA	0,00	0,00	3.338.416,73	3.338.416,73
0000 - PROGRAMAS ESPECIAIS	0,00	0,00	3.338.416,73	3.338.416,73
846 - OUTROS ENCARGOS ESPECIAIS	0,00	0,00	64.807,35	64.807,35
0000 - PROGRAMAS ESPECIAIS	0,00	0,00	64.807,35	64.807,35
TOTAL	1.265.327,70	27.090.984,92	3.403.224,08	31.759.536,70

FONTE: Siate-AL / SEFAZ-AL



GOVERNO DO ESTADO DE ALAGOAS
DEMONSTRATIVO DA DESPESA POR FUNÇÃO, SUBFUNÇÃO E PROGRAMA
SOCIEDADE DE ECONOMIA MISTA
Acumulado até 14/2018

Emitido em: 27-03-2019 11:19
R\$ 1,00

Anexo VIII, da Lei 4.320/64

FUNÇÃO/SUBFUNÇÃO/PROGRAMA DE TRABALHO	ORDINÁRIO	VINCULADO	TOTAL
04 - ADMINISTRAÇÃO	27.407.738,88	0,00	27.407.738,88
122 - ADMINISTRAÇÃO GERAL	27.407.738,88	0,00	27.407.738,88
0004 - ADMINISTRAÇÃO	27.090.984,92	0,00	27.090.984,92
0220 - PLANEJAMENTO E GESTÃO PARTICIPATIVOS E INOVADORES	316.753,96	0,00	316.753,96
23 - COMÉRCIO E SERVIÇOS	948.573,74	0,00	948.573,74
694 - SERVIÇOS FINANCEIROS	948.573,74	0,00	948.573,74
0212 - INCLUSÃO PRODUTIVA (APLS E COMÉRCIO POPULAR)	948.573,74	0,00	948.573,74
28 - ENCARGOS ESPECIAIS	3.403.224,08	0,00	3.403.224,08
843 - SERVIÇO DA DÍVIDA INTERNA	3.338.416,73	0,00	3.338.416,73
0000 - PROGRAMAS ESPECIAIS	3.338.416,73	0,00	3.338.416,73
846 - OUTROS ENCARGOS ESPECIAIS	64.807,35	0,00	64.807,35
0000 - PROGRAMAS ESPECIAIS	64.807,35	0,00	64.807,35
TOTAL	31.759.536,70	0,00	31.759.536,70

FONTE: Siate-AL / SEFAZ-AL



GOVERNO DO ESTADO DE ALAGOAS
DEMONSTRATIVO DA DESPESA POR ÓRGÃOS E FUNÇÕES
SOCIEDADE DE ECONOMIA MISTA
Acumulado até 14/2018

Emitido em: 27-03-2019 11:
27
R\$ 1,00

Anexo IX, da Lei 4.320/64

ORGAOS/FUNÇÕES	ADMINISTRAÇÃO
13000 - SECRETARIA DE ESTADO DO PLANEJAMENTO, GESTÃO E PATRIMÔNIO - SEPLAG	14.147.251,59
410510 - CIA DE ADMINIST DE REC HUMANOS E PATRIMONIAIS	14.147.251,59
26000 - SECRETARIA DE ESTADO DA INFRAESTRUTURA - SEINFRA	11.450.088,43
530539 - SERVICOS DE ENGENHARIA DE ALAGOAS S A	11.450.088,43
29000 - SECRETARIA DE ESTADO DO DESENVOLVIMENTO ECONÔMICO E TURISMO - SEDETUR	1.810.398,86
250505 - AGENCIA DE FOMENTO DE ALAGOAS	1.810.398,86
TOTAL	27.407.738,88



GOVERNO DO ESTADO DE ALAGOAS
DEMONSTRATIVO DA DESPESA POR ÓRGÃOS E FUNÇÕES
SOCIEDADE DE ECONOMIA MISTA
Acumulado até 14/2018

Emitido em: 27-03-2019 11:
27
R\$ 1,00

Anexo IX, da Lei 4.320/64

ORGAOS/FUNÇÕES		VALOR
13000 - SECRETARIA DE ESTADO DO PLANEJAMENTO, GESTÃO E PATRIMÔNIO - SEPLAG	GERAL DA	0,00
410510 - CIA DE ADMINIST DE REC HUMANOS E PATRIMONIAIS		0,00
26000 - SECRETARIA DE ESTADO DA INFRAESTRUTURA - SEINFRA		0,00
530539 - SERVICOS DE ENGENHARIA DE ALAGOAS S A		0,00
29000 - SECRETARIA DE ESTADO DO DESENVOLVIMENTO ECONÔMICO E TURISMO - SEDETUR		0,00
250505 - AGENCIA DE FOMENTO DE ALAGOAS		0,00
TOTAL		0,00



GOVERNO DO ESTADO DE ALAGOAS
DEMONSTRATIVO DA DESPESA POR ÓRGÃOS E FUNÇÕES
SOCIEDADE DE ECONOMIA MISTA
Acumulado até 14/2018

Emitido em: 27-03-2019 11:
27
R\$ 1,00

Anexo IX, da Lei 4.320/64

ORGAOS/FUNÇÕES		VALOR
13000 - SECRETARIA DE ESTADO DO PLANEJAMENTO, GESTÃO E PATRIMÔNIO - SEPLAG	GERAL DA	0,00
410510 - CIA DE ADMINIST DE REC HUMANOS E PATRIMONIAIS		0,00
26000 - SECRETARIA DE ESTADO DA INFRAESTRUTURA - SEINFRA		0,00
530539 - SERVICOS DE ENGENHARIA DE ALAGOAS S A		0,00
29000 - SECRETARIA DE ESTADO DO DESENVOLVIMENTO ECONÔMICO E TURISMO - SEDETUR		0,00
250505 - AGENCIA DE FOMENTO DE ALAGOAS		0,00
TOTAL		0,00



GOVERNO DO ESTADO DE ALAGOAS
DEMONSTRATIVO DA DESPESA POR ÓRGÃOS E FUNÇÕES
SOCIEDADE DE ECONOMIA MISTA
Acumulado até 14/2018

Emitido em: 27-03-2019 11:27
R\$ 1,00

Anexo IX, da Lei 4.320/64

ORGAOS/FUNÇÕES	COMMITIDO L
13000 - SECRETARIA DE ESTADO DO PLANEJAMENTO, GESTÃO E PATRIMÔNIO - SEPLAG	0,00
410510 - CIA DE ADMINIST DE REC HUMANOS E PATRIMONIAIS	0,00
26000 - SECRETARIA DE ESTADO DA INFRAESTRUTURA - SEINFRA	0,00
530539 - SERVICOS DE ENGENHARIA DE ALAGOAS S A	0,00
29000 - SECRETARIA DE ESTADO DO DESENVOLVIMENTO ECONÔMICO E TURISMO - SEDETUR	948.573,74
250505 - AGENCIA DE FOMENTO DE ALAGOAS	948.573,74
TOTAL	948.573,74



GOVERNO DO ESTADO DE ALAGOAS
DEMONSTRATIVO DA DESPESA POR ÓRGÃOS E FUNÇÕES
SOCIEDADE DE ECONOMIA MISTA
Acumulado até 14/2018

Emitido em: 27-03-2019 11:27
R\$ 1,00

Anexo IX, da Lei 4.320/64

ORGAOS/FUNÇÕES	ESPECIAIS	TOTAL
13000 - SECRETARIA DE ESTADO DO PLANEJAMENTO, GESTÃO E PATRIMÔNIO - SEPLAG	3.338.416,73	17.485.668,32
410510 - CIA DE ADMINIST DE REC HUMANOS E PATRIMONIAIS	3.338.416,73	17.485.668,32
26000 - SECRETARIA DE ESTADO DA INFRAESTRUTURA - SEINFRA	64.807,35	11.514.895,78
530539 - SERVICOS DE ENGENHARIA DE ALAGOAS S A	64.807,35	11.514.895,78
29000 - SECRETARIA DE ESTADO DO DESENVOLVIMENTO ECONÔMICO E TURISMO - SEDETUR	0,00	2.758.972,60
250505 - AGENCIA DE FOMENTO DE ALAGOAS	0,00	2.758.972,60
TOTAL	3.403.224,08	31.759.536,70

FONTE: Siate-AL / SEFAZ-AL



GOVERNO DO ESTADO DE ALAGOAS
COMPARATIVO DA RECEITA ORÇADA COM A ARRECADADA
SOCIEDADE DE ECONOMIA MISTA
Acumulado até 14/2018

Emitido em: 27-03-2019 11:28
R\$ 1,00

Anexo X, da Lei 4.320/64

ESPECIFICAÇÃO	ORÇADA (\$)	ARRECADADA (\$)	DIFERENÇA (\$)	
			PARA MAIS	PARA MENOS
1 - Receitas Correntes	1.400.000,00	1.127.809,53	0,00	272.190,47
11 - Impostos, Taxas e Contribuições de Melhoria	0,00	22.097,78	22.097,78	0,00
112 - Taxas	0,00	22.097,78	22.097,78	0,00
1121011 - Taxas de Inspeção, Controle e Fiscalização	0,00	22.097,78	22.097,78	0,00
11210111 - Taxas de Inspeção, Controle e Fiscalização	0,00	22.097,78	22.097,78	0,00
1121011116 - Taxas de Inspeção, Controle e Fiscalização - Mineração - Principal	0,00	22.097,78	22.097,78	0,00
13 - Receita Patrimonial	1.282.351,34	1.088.549,88	0,00	193.801,46
131 - Exploração do Patrimônio Imobiliário do Estado	1.282.351,34	662.620,71	0,00	619.730,63
1310011 - Aluguéis e Arrendamentos	1.273.288,48	230,06	0,00	1.273.058,42
13100111 - Aluguéis e Arrendamentos	1.273.288,48	230,06	0,00	1.273.058,42
1310011102 - Aluguéis e Arrendamentos - Imóveis Urbanos - Principal	1.273.288,48	230,06	0,00	1.273.058,42
1310991 - Outras Receitas Imobiliárias	9.062,86	662.390,65	653.327,79	0,00
13109911 - Outras Receitas Imobiliárias	9.062,86	662.390,65	653.327,79	0,00
1310991101 - Outras Receitas Imobiliárias - Principal	9.062,86	662.390,65	653.327,79	0,00
132 - Valores Mobiliários	0,00	425.929,17	425.929,17	0,00
1321001 - Remuneração de Depósitos Bancários	0,00	425.929,17	425.929,17	0,00
13210011 - Remuneração de Depósitos Bancários	0,00	425.929,17	425.929,17	0,00
1321001101 - Remuneração de Depósitos Bancários - Principal	0,00	661,80	661,80	0,00
1321001104 - Remuneração de Depósitos Bancários - Fundos de Investimento - Principal	0,00	425.267,37	425.267,37	0,00
15 - Receita Industrial	0,00	0,00	0,00	0,00
150 - Receita Industrial	0,00	0,00	0,00	0,00
1500001 - Receita Industrial - Indústria de Transformação	0,00	0,00	0,00	0,00
15000011 - Receita Industrial	0,00	0,00	0,00	0,00





GOVERNO DO ESTADO DE ALAGOAS
COMPARATIVO DA RECEITA ORÇADA COM A ARRECADADA
SOCIEDADE DE ECONOMIA MISTA
Acumulado até 14/2018

Emitido em: 27-03-2019 11:28
R\$ 1,00

Anexo X, da Lei 4.320/64

ESPECIFICAÇÃO	ORÇADA (\$)	ARRECADADA (\$)	DIFERENÇA (\$)	
			PARA MAIS	PARA MENOS
1500001101 - Receita Industrial - Receita da Indústria de Produtos Farmacêuticos e Veterinários - Principal	0,00	0,00	0,00	0,00
1500001102 - Receita Industrial - Outras Receitas Indústria de Transformação - Principal	0,00	0,00	0,00	0,00
15000012 - Receita Industrial - Multas e Juros	0,00	0,00	0,00	0,00
1500001201 - Receita Industrial - Receita da Indústria de Produtos Farmacêuticos e Veterinários - Multas e Juros	0,00	0,00	0,00	0,00
16 - Receita de Serviços	117.648,66	16.310,00	0,00	101.338,66
169 - Outros Serviços	117.648,66	16.310,00	0,00	101.338,66
1690991 - Outros Serviços	117.648,66	16.310,00	0,00	101.338,66
16909911 - Outros Serviços - Principal	117.648,66	16.310,00	0,00	101.338,66
1690991101 - Serviços Administrativos e Comerciais Gerais - Outros Serviços Administrativos - Principal	47.648,66	0,00	0,00	47.648,66
1690991104 - Serviços Administrativos e Comerciais Gerais - Serviço de Venda de Editais - Principal	70.000,00	16.310,00	0,00	53.690,00
19 - Outras Receitas Correntes	0,00	851,87	851,87	0,00
192 - Indenizações, Restituições e Ressarcimentos	0,00	851,87	851,87	0,00
1922061 - Restituição de Despesas de Exercícios Anteriores	0,00	851,87	851,87	0,00
19220611 - Restituição de Despesas de Exercícios Anteriores	0,00	851,87	851,87	0,00
1922061101 - Restituição de Despesas de Exercícios Anteriores - Principal	0,00	851,87	851,87	0,00
2 - Receitas de Capital	0,00	721.151,91	721.151,91	0,00
23 - Amortização de Empréstimos	0,00	721.151,91	721.151,91	0,00
230 - Amortização de Empréstimos	0,00	721.151,91	721.151,91	0,00
2300061 - Amortização de Empréstimos Contratuais	0,00	721.151,91	721.151,91	0,00
23000611 - Amortização de Empréstimos Contratuais	0,00	721.151,91	721.151,91	0,00
2300061101 - Amortização de Empréstimos Contratuais - Empréstimos Diversos - Principal	0,00	721.151,91	721.151,91	0,00
24 - Transferências de Capital	0,00	0,00	0,00	0,00





GOVERNO DO ESTADO DE ALAGOAS
COMPARATIVO DA RECEITA ORÇADA COM A ARRECADADA
SOCIEDADE DE ECONOMIA MISTA
Acumulado até 14/2018

Anexo X, da Lei 4.320/64
Emitido em: 27-03-2019 11:28
R\$ 1,00

ESPECIFICAÇÃO	ORÇADA (\$)	ARRECADADA (\$)	DIFERENÇA (\$)	
			PARA MAIS	PARA MENOS
241 - Transferências da União e de suas Entidades	0,00	0,00	0,00	0,00
2418109 - Outras Transferências de Convênios da União	0,00	0,00	0,00	0,00
24181091 - Outras Transferências de Convênios da União	0,00	0,00	0,00	0,00
2418109101 - Outras Transferências de Convênios da União - Principal	0,00	0,00	0,00	0,00
29 - Outras Receitas de Capital	0,00	0,00	0,00	0,00
299 - Demais Receitas de Capital	0,00	0,00	0,00	0,00
2990001 - Demais Receitas de Capital	0,00	0,00	0,00	0,00
29900011 - Demais Receitas de Capital	0,00	0,00	0,00	0,00
2990001101 - Demais Receitas de Capital - Principal	0,00	0,00	0,00	0,00
7 - Receita Intraorçamentária Correntes	0,00	5.534.000,00	5.534.000,00	0,00
79 - Receita Intraorçamentária - Outras Receitas Correntes	0,00	5.534.000,00	5.534.000,00	0,00
799 - Receita Intraorçamentária - Demais Receitas Correntes	0,00	5.534.000,00	5.534.000,00	0,00
7990991 - Receita Intraorçamentária - Outras Receitas - Primárias	0,00	5.534.000,00	5.534.000,00	0,00
79909911 - Receita Intraorçamentária - Outras Receitas - Primárias - Principal	0,00	5.534.000,00	5.534.000,00	0,00
7990991101 - Receita Intraorçamentária - Outras Receitas - Primárias - Principal	0,00	5.534.000,00	5.534.000,00	0,00
deduções	0,00	0,00	0,00	0,00
SUBTOTAL DA RECEITA	1.400.000,00	7.382.961,44	5.982.961,44	0,00
SUBTOTAL DAS DEDUÇÕES	0,00	0,00	0,00	0,00
TOTAL GERAL	1.400.000,00	7.382.961,44	5.982.961,44	0,00

FONTE: Siate-AL / SEFAZ-AL



GOVERNO DO ESTADO DE ALAGOAS
COMPARATIVO DA DESPESA AUTORIZADA COM A REALIZADA
SOCIEDADE DE ECONOMIA MISTA
Acumulado até 14/2018

Emitido em: 27-03-2019 11:29
R\$ 1,00

Anexo XI, da Lei 4.320/64

CATEGORIA/GRUPO DE DESPESA/MODALIDADE/NATUREZA	CRÉDITOS ORÇAMENTÁRIOS E SUPLEMENTARES	CRÉDITOS ESPECIAIS E EXTRAORDINÁRIOS	TOTAL	REALIZADA	DIFERENÇA
13000 - SECRETARIA DE ESTADO DO PLANEJAMENTO, GESTÃO E PATRIMÔNIO - SEPLAG					
DESPESAS CORRENTES					
PESSOAL E ENCARGOS SOCIAIS	10.867.325,00	0,00	10.867.325,00	10.376.986,76	490.338,24
JUROS E ENCARGOS DA DÍVIDA	0,00	0,00	0,00	0,00	0,00
OUTRAS DESPESAS CORRENTES	7.827.221,42	0,00	7.827.221,42	7.100.766,56	726.454,86
TOTAL DESPESAS CORRENTES	18.694.546,42	0,00	18.694.546,42	17.477.753,32	1.216.793,10
DESPESAS DE CAPITAL					
INVESTIMENTOS	30.000,00	0,00	30.000,00	7.915,00	22.085,00
INVERSÕES FINANCEIRAS	0,00	0,00	0,00	0,00	0,00
AMORTIZAÇÃO DA DÍVIDA	0,00	0,00	0,00	0,00	0,00
TOTAL DESPESAS DE CAPITAL	30.000,00	0,00	30.000,00	7.915,00	22.085,00
RESERVA DE CONTINGÊNCIA					
TOTAL RESERVA DE CONTINGÊNCIA	0,00	0,00	0,00	0,00	0,00
TOTAL DO ÓRGÃO	18.724.546,42	0,00	18.724.546,42	17.485.668,32	1.238.878,10
21000 - SECRETARIA DE ESTADO DA FAZENDA - SEFAZ					
DESPESAS CORRENTES					
PESSOAL E ENCARGOS SOCIAIS	0,00	0,00	0,00	0,00	0,00
JUROS E ENCARGOS DA DÍVIDA	0,00	0,00	0,00	0,00	0,00
OUTRAS DESPESAS CORRENTES	0,00	0,00	0,00	0,00	0,00
TOTAL DESPESAS CORRENTES	0,00	0,00	0,00	0,00	0,00
DESPESAS DE CAPITAL					
INVESTIMENTOS	0,00	0,00	0,00	0,00	0,00
INVERSÕES FINANCEIRAS	0,00	0,00	0,00	0,00	0,00
AMORTIZAÇÃO DA DÍVIDA	0,00	0,00	0,00	0,00	0,00
TOTAL DESPESAS DE CAPITAL	0,00	0,00	0,00	0,00	0,00
RESERVA DE CONTINGÊNCIA					
TOTAL RESERVA DE CONTINGÊNCIA	0,00	0,00	0,00	0,00	0,00
TOTAL DO ÓRGÃO	0,00	0,00	0,00	0,00	0,00



GOVERNO DO ESTADO DE ALAGOAS
COMPARATIVO DA DESPESA AUTORIZADA COM A REALIZADA
 SOCIEDADE DE ECONOMIA MISTA
 Acumulado até 14/2018

Emitido em: 27-03-2019 11:29
 R\$ 1,00

Anexo XI, da Lei 4.320/64

CATEGORIA/GRUPO DE DESPESA/MODALIDADE/NATUREZA	CRÉDITOS ORÇAMENTÁRIOS E SUPLEMENTARES	CRÉDITOS ESPECIAIS E EXTRAORDINÁRIOS	TOTAL	REALIZADA	DIFERENÇA
26000 - SECRETARIA DE ESTADO DA INFRAESTRUTURA - SEINFRA					
DESPESAS CORRENTES					
PESSOAL E ENCARGOS SOCIAIS	10.788.197,65	0,00	10.788.197,65	10.342.752,57	445.445,08
JUROS E ENCARGOS DA DÍVIDA	6.000,00	0,00	6.000,00	0,00	6.000,00
OUTRAS DESPESAS CORRENTES	863.365,60	0,00	863.365,60	798.496,90	64.868,70
TOTAL DESPESAS CORRENTES	11.657.563,25	0,00	11.657.563,25	11.141.249,47	516.313,78
DESPESAS DE CAPITAL					
INVESTIMENTOS	312.839,00	0,00	312.839,00	308.838,96	4.000,04
INVERSÕES FINANCEIRAS	0,00	0,00	0,00	0,00	0,00
AMORTIZAÇÃO DA DÍVIDA	69.807,67	0,00	69.807,67	64.807,35	5.000,32
TOTAL DESPESAS DE CAPITAL	382.646,67	0,00	382.646,67	373.646,31	9.000,36
RESERVA DE CONTINGÊNCIA					
TOTAL RESERVA DE CONTINGÊNCIA	0,00	0,00	0,00	0,00	0,00
TOTAL DO ÓRGÃO	12.040.209,92	0,00	12.040.209,92	11.514.895,78	525.314,14
27000 - SECRETARIA DE ESTADO DA SAÚDE - SESAU					
DESPESAS CORRENTES					
PESSOAL E ENCARGOS SOCIAIS	0,00	0,00	0,00	0,00	0,00
JUROS E ENCARGOS DA DÍVIDA	0,00	0,00	0,00	0,00	0,00
OUTRAS DESPESAS CORRENTES	0,00	0,00	0,00	0,00	0,00
TOTAL DESPESAS CORRENTES	0,00	0,00	0,00	0,00	0,00
DESPESAS DE CAPITAL					
INVESTIMENTOS	0,00	0,00	0,00	0,00	0,00
INVERSÕES FINANCEIRAS	0,00	0,00	0,00	0,00	0,00
AMORTIZAÇÃO DA DÍVIDA	0,00	0,00	0,00	0,00	0,00
TOTAL DESPESAS DE CAPITAL	0,00	0,00	0,00	0,00	0,00
RESERVA DE CONTINGÊNCIA					
TOTAL RESERVA DE CONTINGÊNCIA	0,00	0,00	0,00	0,00	0,00





GOVERNO DO ESTADO DE ALAGOAS
COMPARATIVO DA DESPESA AUTORIZADA COM A REALIZADA
 SOCIEDADE DE ECONOMIA MISTA
 Acumulado até 14/2018

Emitido em: 27-03-2019 11:29
 R\$ 1,00

Anexo XI, da Lei 4.320/64

CATEGORIA/GRUPO DE DESPESA/MODALIDADE/NATUREZA	CRÉDITOS ORÇAMENTÁRIOS E SUPLEMENTARES	CRÉDITOS ESPECIAIS E EXTRAORDINÁRIOS	TOTAL	REALIZADA	DIFERENÇA
TOTAL DO ÓRGÃO	0,00	0,00	0,00	0,00	0,00
29000 - SECRETARIA DE ESTADO DO DESENVOLVIMENTO ECONÔMICO E TURISMO - SEDETUR					
DESPESAS CORRENTES					
PESSOAL E ENCARGOS SOCIAIS	767.067,17	0,00	767.067,17	756.422,84	10.644,33
JUROS E ENCARGOS DA DÍVIDA	0,00	0,00	0,00	0,00	0,00
OUTRAS DESPESAS CORRENTES	2.758.298,33	0,00	2.758.298,33	1.053.976,02	1.704.322,31
TOTAL DESPESAS CORRENTES	3.525.365,50	0,00	3.525.365,50	1.810.398,86	1.714.966,64
DESPESAS DE CAPITAL					
INVESTIMENTOS	580.000,00	0,00	580.000,00	0,00	580.000,00
INVERSÕES FINANCEIRAS	2.850.000,00	0,00	2.850.000,00	948.573,74	1.901.426,26
AMORTIZAÇÃO DA DÍVIDA	0,00	0,00	0,00	0,00	0,00
TOTAL DESPESAS DE CAPITAL	3.430.000,00	0,00	3.430.000,00	948.573,74	2.481.426,26
RESERVA DE CONTINGÊNCIA					
TOTAL RESERVA DE CONTINGÊNCIA	0,00	0,00	0,00	0,00	0,00
TOTAL DO ÓRGÃO	6.955.365,50	0,00	6.955.365,50	2.758.972,60	4.196.392,90
RESUMO					
DESPESAS CORRENTES					
PESSOAL E ENCARGOS SOCIAIS	22.422.589,82	0,00	22.422.589,82	21.476.162,17	946.427,65
JUROS E ENCARGOS DA DÍVIDA	6.000,00	0,00	6.000,00	0,00	6.000,00
OUTRAS DESPESAS CORRENTES	11.448.885,35	0,00	11.448.885,35	8.953.239,48	2.495.645,87
TOTAL DESPESAS CORRENTES	33.877.475,17	0,00	33.877.475,17	30.429.401,65	3.448.073,52
DESPESAS DE CAPITAL					
INVESTIMENTOS	922.839,00	0,00	922.839,00	316.753,96	606.085,04
INVERSÕES FINANCEIRAS	2.850.000,00	0,00	2.850.000,00	948.573,74	1.901.426,26
AMORTIZAÇÃO DA DÍVIDA	69.807,67	0,00	69.807,67	64.807,35	5.000,32
TOTAL DESPESAS DE CAPITAL	3.842.646,67	0,00	3.842.646,67	1.330.135,05	2.512.511,62



GOVERNO DO ESTADO DE ALAGOAS
COMPARATIVO DA DESPESA AUTORIZADA COM A REALIZADA
SOCIEDADE DE ECONOMIA MISTA
Acumulado até 14/2018

Anexo XI, da Lei 4.320/64

Emitido em: 27-03-2019 11:29
R\$ 1,00

CATEGORIA/GRUPO DE DESPESA/MODALIDADE/NATUREZA	CRÉDITOS ORÇAMENTÁRIOS E SUPLEMENTARES	CRÉDITOS ESPECIAIS E EXTRAORDINÁRIOS	TOTAL	REALIZADA	DIFERENÇA
RESERVA DE CONTINGÊNCIA	0,00	0,00	0,00	0,00	0,00
TOTAL DA RESERVA DE CONTINGÊNCIA	37.720.121,84	0,00	37.720.121,84	31.759.536,70	5.960.585,14

FONTE: Siate-AL / SEFAZ-AL



GOVERNO DO ESTADO DE ALAGOAS
BALANÇO ORÇAMENTÁRIO
SOCIEDADE DE ECONOMIA MISTA
Acumulado até 14/2018

Anexo XII, da Lei 4.320/64

Emitido em: 27-03-2019 11:33

R\$ 1,00

RECEITAS ORÇAMENTÁRIAS	PREVISÃO INICIAL (a)	PREVISÃO ATUALIZADA (b)	RECEITAS REALIZADAS (c)	SALDO (d) = (c-b)
Receitas Correntes (I)	1.400.000,00	1.400.000,00	6.661.809,53	5.261.809,53
RECEITA TRIBUTÁRIA	0,00	0,00	22.097,78	22.097,78
RECEITA DE CONTRIBUIÇÕES	0,00	0,00	0,00	0,00
RECEITA PATRIMONIAL	1.282.351,34	1.282.351,34	1.088.549,88	-193.801,46
RECEITA AGROPECUÁRIA	0,00	0,00	0,00	0,00
RECEITA INDUSTRIAL	0,00	0,00	0,00	0,00
RECEITA DE SERVIÇOS	117.648,66	117.648,66	16.310,00	-101.338,66
TRANSFERÊNCIAS CORRENTES	0,00	0,00	0,00	0,00
OUTRAS RECEITAS CORRENTES	0,00	0,00	5.534.851,87	5.534.851,87
Receitas de Capital (II)	0,00	0,00	721.151,91	721.151,91
OPERAÇÕES DE CRÉDITO	0,00	0,00	0,00	0,00
ALIENAÇÃO DE BENS	0,00	0,00	0,00	0,00
AMORTIZAÇÃO DE EMPRÉSTIMOS	0,00	0,00	721.151,91	721.151,91
TRANSFERÊNCIAS DE CAPITAL	0,00	0,00	0,00	0,00
OUTRAS RECEITAS DE CAPITAL	0,00	0,00	0,00	0,00
Recursos Arrecadados em Exercícios Anteriores (III)	0,00	0,00	0,00	0,00
SUBTOTAL DAS RECEITAS (IV) = (I + II + III)	1.400.000,00	1.400.000,00	7.382.961,44	5.982.961,44
Operações de Crédito / Refinanciamento (V)	0,00	0,00	0,00	0,00
Operações de Crédito Internas	0,00	0,00	0,00	0,00
Mobiliária	0,00	0,00	0,00	0,00
Contratual	0,00	0,00	0,00	0,00
Operações de Crédito Externas	0,00	0,00	0,00	0,00
Mobiliária	0,00	0,00	0,00	0,00
Contratual	0,00	0,00	0,00	0,00
SUBTOTAL COM REFINANCIAMENTO (VI) = (IV+V)	1.400.000,00	1.400.000,00	7.382.961,44	5.982.961,44
Déficit (VII)	0,00	0,00	24.376.575,26	24.376.575,26
TOTAL (VIII) = (VI + VII)	1.400.000,00	1.400.000,00	31.759.536,70	30.359.536,70





GOVERNO DO ESTADO DE ALAGOAS
BALANÇO ORÇAMENTÁRIO
 SOCIEDADE DE ECONOMIA MISTA
 Acumulado até 14/2018

Emitido em: 27-03-2019 11:33
 R\$ 1,00

Anexo XII, da Lei 4.320/64

DESPESAS ORÇAMENTÁRIAS	DOTAÇÃO INICIAL (e)	DOTAÇÃO ATUALIZADA (f)	DESPESAS EMPENHADAS (g)	DESPESAS LIQUIDADAS (h)	DESPESAS PAGAS (i)	SALDO DA DOTAÇÃO (j) = (f-g)
DESPESAS ORÇAMENTÁRIAS						
Despesas Correntes (IX)	26.974.156,00	33.877.475,17	30.429.401,65	30.428.988,87	28.515.630,10	3.448.073,52
Pessoal e Encargos Sociais	20.516.022,00	22.422.589,82	21.476.162,17	21.476.162,17	19.578.290,60	946.427,65
Juros e Encargos da Dívida	6.000,00	6.000,00	0,00	0,00	0,00	6.000,00
Outras Despesas Correntes	6.452.134,00	11.448.885,35	8.953.239,48	8.952.826,70	8.937.339,50	2.495.645,87
Despesas de Capital (X)	1.421.736,65	3.842.646,67	1.330.135,05	1.031.163,48	1.031.163,48	2.512.511,62
Investimentos	916.736,65	922.839,00	316.753,96	17.782,39	17.782,39	606.085,04
Inversões Financeiras	500.000,00	2.850.000,00	948.573,74	948.573,74	948.573,74	1.901.426,26
Amortização da Dívida	5.000,00	69.807,67	64.807,35	64.807,35	64.807,35	5.000,32
Reserva de Contingência (XI)	0,00	0,00	0,00	0,00	0,00	0,00
Reserva do RPPS (XII)	0,00	0,00	0,00	0,00	0,00	0,00
SUBTOTAL DAS DESPESAS (XIII) = (IX + X + XI + XII)	28.395.892,65	37.720.121,84	31.759.536,70	31.460.152,35	29.546.793,58	5.960.585,14
Amortização da Dívida/ Refinanciamento (XIV)	0,00	0,00	0,00	0,00	0,00	0,00
Amortização da Dívida Interna	0,00	0,00	0,00	0,00	0,00	0,00
Dívida Mobiliária	0,00	0,00	0,00	0,00	0,00	0,00
Outras Dívidas	0,00	0,00	0,00	0,00	0,00	0,00
Amortização da Dívida Externa	0,00	0,00	0,00	0,00	0,00	0,00
Dívida Mobiliária	0,00	0,00	0,00	0,00	0,00	0,00
Outras Dívidas	0,00	0,00	0,00	0,00	0,00	0,00
SUBTOTAL COM REFINANCIAMENTO (XV) = (XIII + XIV)	28.395.892,65	37.720.121,84	31.759.536,70	31.460.152,35	29.546.793,58	5.960.585,14
Superávit (XVI)	0,00	0,00	0,00	0,00	0,00	0,00
TOTAL (XVII) = (XV + XVI)	28.395.892,65	37.720.121,84	31.759.536,70	31.460.152,35	29.546.793,58	5.960.585,14
Saldos de Exercícios Anteriores (Utilizados Para Créditos Adicionais)	0,00	1.750.000,00	0,00	0,00	0,00	1.750.000,00
Superávit Financeiro	0,00	1.750.000,00	0,00	0,00	0,00	1.750.000,00
Reabertura de Créditos Adicionais	0,00	0,00	0,00	0,00	0,00	0,00

FONTE: Siafe-AL / SEFAZ-AL



GOVERNO DO ESTADO DE ALAGOAS
ANEXO 1 - DEMONSTRATIVO DE EXECUÇÃO DOS RESTOS A PAGAR NÃO PROCESSADOS
SOCIEDADE DE ECONOMIA MISTA
Acumulado até 14/2018

Emitido em: 27-03-2019 11:34
R\$ 1,00

Anexo XII, da Lei 4.320/64

	INSCRITOS		LIQUIDADOS (c)	PAGOS (d)	CANCELADOS (e)	SALDO (f) = (a+b-d-e)
	EM EXERCÍCIOS ANTERIORES (a)	EM 31 DE DEZEMBRO DO EXERCÍCIO ANTERIOR (b)				
Despesas Correntes	0,00	0,00	0,00	0,00	0,00	0,00
Pessoal e Encargos Sociais	0,00	0,00	0,00	0,00	0,00	0,00
Juros e Encargos da Dívida	0,00	0,00	0,00	0,00	0,00	0,00
Outras Despesas Correntes	0,00	0,00	0,00	0,00	0,00	0,00
Despesas de Capital	0,00	0,00	0,00	0,00	0,00	0,00
Investimentos	0,00	0,00	0,00	0,00	0,00	0,00
Inversões Financeiras	0,00	0,00	0,00	0,00	0,00	0,00
Amortização da Dívida	0,00	0,00	0,00	0,00	0,00	0,00
TOTAL	0,00	0,00	0,00	0,00	0,00	0,00

FONTE: Siafe-AL / SEFAZ-AL



GOVERNO DO ESTADO DE ALAGOAS
ANEXO 2 - DEMONSTRATIVO DE EXECUÇÃO DOS RESTOS A PAGAR PROCESSADOS E NÃO PROCESSADOS LIQUIDADOS
SOCIEDADE DE ECONOMIA MISTA
Acumulado até 14/2018

Emitido em: 27-03-2019 11:35
R\$ 1,00

Anexo XII, da Lei 4.320/64

	INSCRITOS			PAGOS (c)	CANCELADOS (d)	SALDO (e)= (a+b-c-d)
	EM EXERCÍCIOS ANTERIORES (a)	EM 31 DE DEZEMBRO DO EXERCÍCIO ANTERIOR (b)				
Despesas Correntes	0,00	99.598,31	92.397,86	0,08	7.200,37	
Pessoal e Encargos Sociais	0,00	0,00	0,00	0,00	0,00	
Juros e Encargos da Dívida	0,00	0,00	0,00	0,00	0,00	
Outras Despesas Correntes	0,00	99.598,31	92.397,86	0,08	7.200,37	
Despesas de Capital	0,00	0,00	0,00	0,00	0,00	
Investimentos	0,00	0,00	0,00	0,00	0,00	
Inversões Financeiras	0,00	0,00	0,00	0,00	0,00	
Amortização da Dívida	0,00	0,00	0,00	0,00	0,00	
TOTAL	0,00	99.598,31	92.397,86	0,08	7.200,37	

FONTE: Siate-AL / SEFAZ-AL



GOVERNO DO ESTADO DE ALAGOAS
BALANÇO FINANCEIRO
SOCIEDADE DE ECONOMIA MISTA
Acumulado até 14/2018

Emfido em: 08/04/19 17:35
R\$ 1,00

Anexo XIII, da Lei 4.320/64

INGRESSOS		
	EXERCÍCIO ATUAL	EXERCÍCIO ANTERIOR
Receita Orçamentária (I)	7.382.961,44	3.053.104,75
Ordinária	7.382.961,44	3.053.104,75
Vinculada	0,00	0,00
Recursos Vinculados à Educação	0,00	0,00
Recursos Vinculados à Saúde	0,00	0,00
Recursos Vinculados à Previdência Social - RPPS	0,00	0,00
Recursos Vinculados à Seguridade Social	0,00	0,00
Outras Destinações de Recursos	0,00	0,00
FUNDEB	0,00	0,00
Convênios	0,00	0,00
Contribuição de Intervenção do Domínio Econômico - CIDE	0,00	0,00
Transferências Financeiras Recebidas (II)	28.330.292,94	42.286.129,33
Transferências Recebidas para a Execução Orçamentária	28.330.292,94	41.923.918,67
Transferências Recebidas Independentes de Execução Orçamentária	0,00	362.210,66
Recebimentos Extra-orçamentários (III)	7.785.768,58	10.269.476,95
Inscrição de Restos a Pagar Não Processados	0,00	0,00
Inscrição em Restos a Pagar Processados	2.212.743,12	99.598,31
Depósitos Restituíveis e Valores Vinculados	5.573.025,46	0,00
Outros Recebimentos Extraorçamentários	0,00	10.169.878,64
Saldo em Espécie do Exercício Anterior (IV)	8.714.896,43	13.961.197,76
Caixa e Equivalentes de Caixa	8.714.896,43	13.961.197,76
Limite de Caixa	0,00	0,00
TOTAL INGRESSO (V) = (I+II+III+IV)	52.213.919,39	69.569.908,79



GOVERNO DO ESTADO DE ALAGOAS
BALANÇO FINANCEIRO
SOCIEDADE DE ECONOMIA MISTA
Acumulado até 14/2018

Emfido em: 08/04/19 17:35
R\$, 1,00

Anexo XIII, da Lei 4.320/64

	DISPÊNDIOS	
	EXERCÍCIO ATUAL	EXERCÍCIO ANTERIOR
Despesas Orçamentárias (VI)	31.759.536,70	43.855.535,22
Ordinária	31.759.536,70	43.855.535,22
Vinculada	0,00	0,00
Recursos Vinculados à Educação	0,00	0,00
Recursos Vinculados à Saúde	0,00	0,00
Recursos Vinculados à Previdência Social - RPPS	0,00	0,00
Recursos Vinculados à Seguridade Social	0,00	0,00
Outras Destinações de Recursos	0,00	0,00
FUNDEB	0,00	0,00
Convênios	0,00	0,00
Contribuição de Intervenção do Domínio Econômico - CIDE	0,00	0,00
Transferências Financeiras Concedidas (VII)	45.000,00	3.772.564,38
Transferências Concedidas para a Execução Orçamentária	45.000,00	2.512.305,32
Transferências Concedidas Independentes de Execução Orçamentária	0,00	1.260.259,06
Pagamentos Extraorçamentários (VIII)	11.371.317,59	13.226.912,76
Pagamentos de Restos a Pagar Não Processados	0,00	898.178,43
Pagamentos de Restos a Pagar Processados	92.397,86	2.689.801,36
Depósitos Restituíveis e Valores Vinculados	11.278.919,73	503.109,55
Outros Pagamentos Extraorçamentários	0,00	9.135.823,42
Saldo para o Exercício Seguinte (IX)	9.038.065,10	8.714.896,43
Caixa e Equivalentes de Caixa	8.904.817,03	8.714.896,43
Limite de Caixa	133.248,07	0,00
TOTAL DISPÊNDIOS (X) = (VI+VII+VIII+IX)	52.213.919,39	69.569.908,79

FONTE: Siate-AL / SEFAZ-AL



GOVERNO DO ESTADO DE ALAGOAS
BALANÇO PATRIMONIAL
SOCIEDADE DE ECONOMIA MISTA
Acumulado até 14/2018

Emfido em: 08/04/19 17:33
R\$ 1,00

Anexo XIV, da Lei 4.320/64

	EXERCÍCIO ATUAL	EXERCÍCIO ANTERIOR
ATIVO		
ATIVO CIRCULANTE		
Caixa e Equivalentes de Caixa	9.038.065,10	8.714.896,43
Créditos a Curto Prazo	13.627.101,94	8.030.184,42
Investimentos e Aplicações Temporárias a Curto Prazo	0,00	0,00
Estoques	72.752,59	70.461,20
V.P.D. Pagas Antecipadamente	5.772,21	445,69
Total do Ativo Circulante	22.743.691,84	16.815.987,74
ATIVO NÃO CIRCULANTE		
Realizável a Longo Prazo	111.062.145,52	110.746.291,55
Créditos a longo prazo	100.184.296,16	99.868.442,19
Investimentos Temporários a Longo Prazo	10.877.849,36	10.877.849,36
Estoques	0,00	0,00
VPD Pagas Antecipadamente	0,00	0,00
Investimentos	323.632,27	323.632,27
Imobilizado	2.735.308,00	2.747.598,36
Intangível	46.433,13	46.433,13
Diferido	0,00	0,00
Total do Ativo Não Circulante	114.167.518,92	113.863.955,31
TOTAL DO ATIVO	136.911.210,76	130.679.943,05



GOVERNO DO ESTADO DE ALAGOAS
BALANÇO PATRIMONIAL
SOCIEDADE DE ECONOMIA MISTA
Acumulado até 14/2018

Emfido em: 08/04/19 17:33
R\$ 1,00

Anexo XIV, da Lei 4.320/64

	EXERCÍCIO ATUAL	EXERCÍCIO ANTERIOR
PASSIVO		
PASSIVO CIRCULANTE		
Obrigações Trab., Prev. e Assist. a Pagar a CP	1.666.822,74	674.665,54
Empréstimos e Financiamentos a Curto Prazo	0,00	0,00
Fornecedores e Contas a Pagar a Curto Prazo	3.176.990,43	3.253.022,78
Obrigações Fiscais a Curto Prazo	736.177,15	737.568,22
Provisões a Curto Prazo	0,00	0,00
Demais Obrigações a Curto Prazo	1.135.725,99	246.043,23
Total Passivo Circulante	6.715.716,31	4.911.299,77
PASSIVO NAO CIRCULANTE		
Obrigações Trab., Prev. e Assist. a Pagar a LP	0,00	0,00
Empréstimos e Financiamentos a Longo Prazo	0,00	0,00
Fornecedores a Longo Prazo	103.289.082,09	103.289.082,09
Obrigações Fiscais a Longo Prazo	1.033.887,79	1.033.887,79
Provisões a Longo Prazo	0,00	0,00
Demais Obrigações a Longo Prazo	0,00	0,00
Resultado Diferido	0,00	0,00
Total Passivo Não Circulante	104.322.969,88	104.322.969,88
PATRIMÔNIO LÍQUIDO		
Patrimônio Social e Capital Social	20.251.520,62	16.996.462,83
Reservas de Capital	16.928.865,24	16.928.865,24
Ajustes de Avaliação Patrimonial	0,00	0,00
Reservas de Lucros	0,00	0,00



GOVERNO DO ESTADO DE ALAGOAS
BALANÇO PATRIMONIAL
SOCIEDADE DE ECONOMIA MISTA
Acumulado até 14/2018

		R\$ 1,00
Anexo XIV, da Lei 4.320/64		
Demais Reservas	4.382.916,53	4.382.916,53
Resultados Acumulados	-15.690.777,82	-16.862.571,20
Resultado do Exercício	-15.690.777,82	-2.278.942,21
Resultados de Exercícios Anteriores	0,00	0,00
Ajustes de Exercícios Anteriores	0,00	-14.583.628,99
Participação de Não Controladores	0,00	0,00
Total Patrimônio Líquido	25.872.524,57	21.445.673,40
TOTAL DO PASSIVO	136.911.210,76	130.679.943,05

FONTE: Siafe-AL / SEFAZ-AL



GOVERNO DO ESTADO DE ALAGOAS
QUADRO DOS ATIVOS E PASSIVOS FINANCEIROS E PERMANENTES
SOCIEDADE DE ECONOMIA MISTA
Acumulado até 14/2018

Emfido em: 08/04/19 17:36

Anexo XIV, da Lei 4.320/64

R\$ 1,00

	Exercício Atual	Exercício Anterior
Ativo (I)		
Ativo Financeiro	21.741.189,52	15.728.671,19
Ativo Permanente	115.170.021,24	114.951.271,86
Total do Ativo	136.911.210,76	130.679.943,05
Passivo (II)		
Passivo Financeiro	3.867.270,18	1.763.469,61
Passivo Permanente	107.470.800,36	107.470.800,04
Total do Passivo	111.338.070,54	109.234.269,65
Saldo Patrimonial (III) = (I - II)	25.573.140,22	21.445.673,40

FONTE: Siate-AL / SEFAZ-AL



GOVERNO DO ESTADO DE ALAGOAS
QUADRO DAS CONTAS DE COMPENSAÇÃO
SOCIEDADE DE ECONOMIA MISTA
Acumulado até 14/2018

Anexo XIV, da Lei 4.320/64
Emitido em: 08/04/19 17:36
R\$ 1,00

	Exercício Atual	Exercício Anterior
Atos Potenciais Ativos		
Garantias e Contragarantias Recebidas	0,00	0,00
Direitos Conveniados e outros instrumentos congêneres	30.000,00	30.000,00
Direitos Contratuais	0,00	0,00
Outros Atos Potenciais Ativos	0,00	0,00
Total dos Atos Potenciais Ativos	30.000,00	30.000,00
Atos Potenciais Passivos		
Garantias e Contragarantias concedidas	0,00	0,00
Obrigações conveniadas e outros instrumentos congêneres	0,00	102.272,89
Obrigações contratuais	774.981,53	0,00
Outros atos potenciais passivos	0,00	0,00
Total dos Atos Potenciais Passivos	774.981,53	102.272,89

FONTE: Siafe-AL / SEFAZ-AL



GOVERNO DO ESTADO DE ALAGOAS
QUADRO DO SUPERÁVIT / DÉFICIT FINANCEIRO
SOCIEDADE DE ECONOMIA MISTA
Acumulado até 14/2018

Anexo XIV, da Lei 4.320/64

Emitido em: 08/04/19 17:37
R\$ 1,00

FONTES DE RECURSOS		Exercício Atual	Exercício Anterior
ORDINÁRIA		17.873.919,34	13.965.201,58
Recursos Ordinários		17.873.919,34	13.965.201,58
VINCULADA		0,00	0,00
Contribuição de Intervenção do Domínio Econômico - CIDE		0,00	0,00
Cota-Parte do Salário Educação - ESTADUAL		0,00	0,00
Cota-Parte do Salário Educação - FEDERAL		0,00	0,00
Convênios		0,00	0,00
FUNDEB		0,00	0,00
Sistema Único de Saúde - SUS		0,00	0,00
Recursos Previdenciários		0,00	0,00
Total das Fontes de Recursos		17.873.919,34	13.965.201,58

FONTE: Siate-AL / SEFAZ-AL



GOVERNO DO ESTADO DE ALAGOAS
VARIAÇÃO PATRIMONIAL
SOCIEDADE DE ECONOMIA MISTA
Acumulado até 14/2018

ESPECIFICAÇÃO	R\$ 1,00	
	Exercício Atual	Exercício Anterior
VARIAÇÕES PATRIMONIAIS AUMENTATIVAS		
Impostos, Taxas e Contribuições de Melhoria	31.568,26	148.137,39
Impostos	0,00	0,00
Taxas	31.568,26	148.137,39
Contribuições de Melhoria	0,00	0,00
Contribuições	0,00	0,00
Contribuições Sociais	0,00	0,00
Contribuições de Intervenção no Domínio Econômico	0,00	0,00
Contribuição de Iluminação Pública	0,00	0,00
Contribuições de Interesse das Categorias Profissionais	0,00	0,00
Exploração e Venda de Bens, Serviços e Direitos	969.901,18	1.561.319,94
Venda de Mercadorias	0,00	0,00
Venda de Produtos	0,00	0,00
Exploração de Bens e Direitos e Prestação de Serviços	969.901,18	1.561.319,94
Variações Patrimoniais Aumentativas Financeiras	425.929,17	780.529,36
Juros e Encargos de Emp. e Fin. Concedidos	0,00	0,00
Juros e Encargos de Mora	0,00	0,00
Variações Monetárias e Cambiais	0,00	0,00
Descontos Financeiros Obtidos	0,00	0,00
Remuneração de Depósitos Bancários e Aplicações Financeiras	425.929,17	780.529,36
Outras Variações Pat. Aumentativas - Financeiras	0,00	0,00
Transferências e Delegações Recebidas	28.358.539,53	42.286.129,33
Transferências Intra Governamentais	28.330.292,94	42.286.129,33
Transferências Inter Governamentais	0,00	0,00
Transferências das Instituições Privadas	0,00	0,00
Transferências das Instituições Multigovernamentais	0,00	0,00
Transferências de Consórcios Públicos	0,00	0,00
Transferências do Exterior	0,00	0,00
Execução Orçamentária Delegada de Entes	0,00	0,00
Transferências de Pessoas Físicas	0,00	0,00

Anexo XV, da Lei 4.320/64

Emitido em: 08/04/19 17:38



GOVERNO DO ESTADO DE ALAGOAS
VARIAÇÃO PATRIMONIAL
SOCIEDADE DE ECONOMIA MISTA
Acumulado até 14/2018

Emittido em: 08/04/19 17:38
R\$ 1,00

ESPECIFICAÇÃO	Exercício Atual	Exercício Anterior
Outras Transferências e Delegações Recebidas	28.246,59	0,00
Valorização e Ganhos com Ativos e Desincorporação de Passivos	8.134,08	259.976,54
Reavaliação de Ativos	0,00	0,00
Ganhos com Alienação	0,00	0,00
Ganhos com incorporação de Ativos	8.134,00	0,00
Ganhos com Desincorporação de Passivos	0,08	259.976,54
Reversão de Redução ao Valor Recuperável	0,00	0,00
Outras Variações Patrimoniais Aumentativas	-276.625,05	3.780,49
VPA a classificar	-300.440,95	0,00
Resultado Positivo de Participações	0,00	0,00
Reversão de Provisões e Ajustes para Perdas	0,00	0,00
Diversas Variações Patrimoniais Aumentativas	23.815,90	3.780,49
Total das Variações Patrimoniais Aumentativas (I)	29.517.447,17	45.039.873,05
Variações Patrimoniais Diminutivas		
Pessoal e Encargos	21.476.162,17	36.983.713,95
Remuneração a Pessoal	20.233.057,38	29.113.239,79
Encargos Patronais	1.243.104,79	7.870.474,16
Benefícios a Pessoal	0,00	0,00
Outras Variações Patrimoniais Diminutivas - Pessoal e Encargos	0,00	0,00
Benefícios Previdenciários e Assistenciais	0,00	186,42
Aposentadoria e Reformas	0,00	0,00
Pensões	0,00	0,00
Benefícios de Prestação Continuada	0,00	0,00
Benefícios Eventuais	0,00	0,00
Políticas Públicas de Transferência de Renda	0,00	0,00
Outros Benefícios Previdenciários e Assistenciais	0,00	0,00
Uso de Bens, Serviços e Consumo de Capital Fixo	9.005.373,23	6.356.441,19
Uso de Material de Consumo	136.296,62	151.827,19
Serviços	8.810.757,26	5.942.070,22



GOVERNO DO ESTADO DE ALAGOAS
VARIAÇÃO PATRIMONIAL
SOCIEDADE DE ECONOMIA MISTA
Acumulado até 14/2018

	Exercício Atual	Exercício Anterior
ESPECIFICAÇÃO		
Depreciação, Amortização e Exaustão	58.319,35	262.543,78
Variações Patrimoniais Diminutivas Financeiras	0,00	0,00
Juros e Encargos de Empréstimos e Financiamentos Obtidos	0,00	0,00
Juros e Encargos de Mora	0,00	0,00
Variações Monetárias e Cambiais	0,00	0,00
Descontos Financeiros Concedidos	0,00	0,00
Outras Variações Patrimoniais Diminutivas - Financeiras	0,00	0,00
Transferências e Delegações Concedidas	45.000,00	3.898.564,38
Transferências Intra Governamentais	45.000,00	3.772.564,38
Transferências Inter Governamentais	0,00	126.000,00
Transferências a Instituições Privadas	0,00	0,00
Transferências a Instituições Multigovernamentais	0,00	0,00
Transferências a Consórcios Públicos	0,00	0,00
Transferências ao Exterior	0,00	0,00
Execução Orçamentária Delegada a Entes	0,00	0,00
Outras Transferências e Delegações Concedidas	0,00	0,00
Desvalorização e Perdas de Ativos e Incorporação de Passivos	64.807,67	53.588,64
Redução a Valor Recuperável e Provisão para Perdas	0,00	0,00
Perdas com alienação	0,00	0,00
Perdas Involuntárias	0,00	0,00
Incorporação de Passivos	0,00	53.588,64
Desincorporação de Ativos	64.807,67	0,00
Tributárias	0,00	0,00
Impostos, Taxas e Contribuições de Melhoria	28.513,72	25.262,78
Contribuições	26.220,19	19.726,08
Custo das Mercadorias e Produtos Vendidos, e dos Serviços Prestados	2.293,53	5.536,70
Custo das Mercadorias Vendidas	0,00	0,00
Custo dos Produtos Vendidos	0,00	0,00
Custo dos Serviços Prestados	0,00	0,00
Outras Variações Patrimoniais Diminutivas	4.739,21	1.057,90

Anexo XV, da Lei 4.320/64

Emitido em: 08/04/19 17:38

R\$ 1,00



GOVERNO DO ESTADO DE ALAGOAS
VARIAÇÃO PATRIMONIAL
SOCIEDADE DE ECONOMIA MISTA
Acumulado até 14/2018

Anexo XV, da Lei 4.320/64

Emitted em: 08/04/19 17:38
R\$ 1,00

ESPECIFICAÇÃO	Exercício Atual	Exercício Anterior
Premiações	0,00	0,00
Resultado Negativo de Participações	0,00	0,00
Incentivos	0,00	0,00
Subvenções Econômicas	0,00	0,00
Participações e Contribuições	0,00	0,00
Constituição de Provisões	0,00	0,00
Diversas Variações Patrimoniais Diminutivas	4.739,21	1.057,90
Total das Variações Patrimoniais Diminutivas (II)	30.624.596,00	47.318.815,26
RESULTADO PATRIMONIAL DO PERÍODO (III) = (I - II)	-1.107.148,83	-2.278.942,21

FONTE: Siate-AL / SEFAZ-AL



GOVERNO DO ESTADO DE ALAGOAS
DEMONSTRATIVO DA DÍVIDA FLUTUANTE
SOCIEDADE DE ECONOMIA MISTA
Acumulado até 14/2018

Emfido em: 08/04/19 17:38
R\$ 1,00

Anexo XVII, da Lei 4.320/64

ESPECIFICAÇÃO	SALDO DO EXERCÍCIO ANTERIOR	MOVIMENTAÇÃO DO EXERCÍCIO		SALDO PARA O EXERCÍCIO SEGUINTE
		INSCRIÇÃO	BAIXA	
RESTOS A PAGAR				
Processado do Exercício	99.598,31	1.913.358,77	92.397,94	1.920.559,14
Não Processado do Exercício	0,00	299.384,35	0,00	299.384,35
Subtotal	99.598,31	2.212.743,12	92.397,94	2.219.943,49
PESSOAL A PAGAR	0,00	0,00	0,00	0,00
Subtotal	0,00	0,00	0,00	0,00
DEPÓSITOS				
Consignações	223.187,07	577,84	17.122,45	206.642,46
Depósitos de Diversas Origens	0,00	0,00	0,00	0,00
Obrigações com Outros Entes	0,00	0,00	0,00	0,00
Subtotal	223.187,07	577,84	17.122,45	206.642,46
OUTROS PASSIVOS FINANCEIROS				
Credores Entidades e Agentes	1.440.684,23	0,00	0,00	1.440.684,23
Valores Pendentes	0,00	0,00	0,00	0,00
Valores Pendentes Intraorçamentários	0,00	0,00	0,00	0,00
Valores Vinculados Intraorçamentários	0,00	0,00	0,00	0,00
Subtotal	1.440.684,23	0,00	0,00	1.440.684,23
TOTAL DA DÍVIDA FLUTUANTE	1.763.469,61	2.213.320,96	109.520,39	3.867.270,18

FONTE: Siate-AL / SEFAZ-AL





GOVERNO DO ESTADO DE ALAGOAS
DEMONSTRAÇÃO DOS FLUXOS DE CAIXA
SOCIEDADE DE ECONOMIA MISTA
Acumulado até 14/2018

Emittido em: 08/04/19 17:39
R\$ 1,00

Anexo XVIII, da Lei 4.320/64

	ESPECIFICAÇÃO	Exercício Atual	Exercício Anterior
FLUXO DE CAIXA DAS ATIVIDADES OPERACIONAIS			
Ingressos		40.565.127,93	54.949.775,15
	Receitas derivadas e originárias	6.661.809,53	2.493.767,18
	Transferências correntes recebidas	28.330.292,94	42.286.129,33
	Outros ingressos operacionais	5.573.025,46	10.169.878,64
Desembolsos		39.931.947,69	59.272.204,64
	Pessoal e demais despesas	19.578.290,60	43.267.327,36
	Juros e encargos da dívida	0,00	0,00
	Transferências concedidas	9.074.737,36	3.772.564,38
	Outros desembolsos operacionais	11.278.919,73	12.232.312,90
	Fluxo de caixa líquido das atividades operacionais (I)	633.180,24	-4.322.429,49
FLUXO DE CAIXA DAS ATIVIDADES DE INVESTIMENTO			
Ingressos		721.151,91	559.337,57
	Alienação de Bens	0,00	0,00
	Amortização de Empréstimos e Financiamentos Concedidos	721.151,91	559.337,57
	Outros ingressos de investimentos	0,00	0,00
Desembolsos		966.356,13	1.483.209,41
	Aquisição de Ativo Não Circulante	17.782,39	222.259,41
	Concessão de Empréstimos e Financiamentos	948.573,74	1.260.950,00
	Outros desembolsos de investimentos	0,00	0,00
	Fluxo de caixa líquido das atividades de investimento (II)	-245.204,22	-923.871,84

FLUXO DE CAIXA DAS ATIVIDADES DE FINANCIAMENTO





GOVERNO DO ESTADO DE ALAGOAS
DEMONSTRAÇÃO DOS FLUXOS DE CAIXA
SOCIEDADE DE ECONOMIA MISTA
Acumulado até 14/2018

Anexo XVIII, da Lei 4.320/64

Emittido em: 08/04/19 17:39

R\$ 1,00

Ingressos	0,00	0,00
Operações de Crédito	0,00	0,00
Integralização do capital social de empresas dependentes	0,00	0,00
Transferências de capital recebidas	0,00	0,00
Outros ingressos de financiamento	0,00	0,00
Desembolsos	64.807,35	0,00
Amortização/Refinanciamento da Dívida	64.807,35	0,00
Outros desembolsos de financiamentos	0	0
Fluxo de caixa líquido das atividades de financiamento (III)	-64.807,35	0,00

GERAÇÃO LÍQUIDA DE CAIXA E EQUIVALENTE DE CAIXA (I+II+III)

Caixa e Equivalentes de caixa inicial	323.168,67	-5.246.301,33
Caixa e Equivalente de caixa final	8.714.896,43	13.961.197,76
	8.904.817,03	8.714.896,43

FONTE: Siate-AL / SEFAZ-AL



GOVERNO DO ESTADO DE ALAGOAS
QUADRO DE RECEITAS DERIVADAS E ORIGINÁRIAS
SOCIEDADE DE ECONOMIA MISTA
Acumulado até 14/2018

Emfido em: 08/04/19 17:40
R\$ 1,00

Anexo XVIII, da Lei 4.320/64

	Exercício Atual	Exercício Anterior
QUADRO DE RECEITAS DERIVADAS E ORIGINÁRIAS		
RECEITAS DERIVADAS E ORIGINÁRIAS		
Receita Tributária	22.097,78	148.137,39
Receita de Contribuições	0,00	0,00
Receita Patrimonial	662.620,71	1.185.944,13
Receita Agropecuária	0,00	0,00
Receita Industrial	0,00	0,00
Receita de Serviços	16.310,00	375.375,81
Remuneração das Disponibilidades	425.929,17	780.529,36
Outras Receitas Derivadas e Originárias	5.534.851,87	3.780,49
Total das Receitas Derivadas e Originárias	6.661.809,53	2.493.767,18

FONTE: Siate-AL / SEFAZ-AL



GOVERNO DO ESTADO DE ALAGOAS
QUADRO DE TRANSFERÊNCIAS RECEBIDAS E CONCEDIDAS
SOCIEDADE DE ECONOMIA MISTA
Acumulado até 14/2018

Emfido em: 08/04/19 17:41
R\$ 1,00

Anexo XVIII, da Lei 4.320/64

	Exercício Atual	Exercício Anterior
QUADRO DE TRANSFERÊNCIAS RECEBIDAS E CONCEDIDAS		
TRANSFERÊNCIAS RECEBIDAS		
Intergovernamentais	0,00	0,00
da União	0,00	0,00
a Estados e Distrito Federal	0,00	0,00
de Municípios	0,00	0,00
Intragovernamentais	28.330.292,94	42.286.129,33
Multigovernamentais	0,00	0,00
Outras Transferências	0,00	0,00
Recebidas		
Total das Transferências Recebidas	28.330.292,94	42.286.129,33
TRANSFERÊNCIAS CONCEDIDAS		
Intergovernamentais	0,00	0,00
a União	0,00	0,00
a Estados e Distrito Federal	0,00	0,00
a Municípios	0,00	0,00
Intragovernamentais	45.000,00	3.772.564,38
Outras Transferências	9.029.737,36	0,00
Concedidas		
Total das Transferências Concedidas	9.074.737,36	3.772.564,38

FONTE: Siafe-AL / SEFAZ-AL



GOVERNO DO ESTADO DE ALAGOAS
QUADRO DE DESEMBOLSOS DE PESSOAL E DEMAIS DESPESAS POR FUNÇÃO
SOCIEDADE DE ECONOMIA MISTA
Acumulado até 14/2018

Emfido em: 08/04/19 17:41
R\$ 1,00

Anexo XVIII, da Lei 4.320/64

	Exercício Atual	Exercício Anterior
QUADRO DE DESEMBOLSOS DE PESSOAL E DEMAIS DESPESAS POR FUNÇÃO		
04 - ADMINISTRAÇÃO	16.275.907,81	34.044.926,67
23 - COMÉRCIO E SERVIÇOS	0,00	868.135,72
28 - ENCARGOS ESPECIAIS	3.302.382,79	8.354.264,97
Total dos Desembolsos de Pessoal e Demais Despesas por Função	19.578.290,60	43.267.327,36

FONTE: Siate-AL / SEFAZ-AL



GOVERNO DO ESTADO DE ALAGOAS
QUADRO DE JUROS E ENCARGOS DA DÍVIDA
SOCIEDADE DE ECONOMIA MISTA
Acumulado até 14/2018

Emfido em: 08/04/19 17:42
R\$ 1,00

Anexo XVIII, da Lei 4.320/64

	Exercício Atual	Exercício Anterior
QUADRO DE JUROS E ENCARGOS DA DÍVIDA		
Juros e Correção Monetária da Dívida Interna	0,00	0,00
Juros e Correção Monetária da Dívida Externa	0,00	0,00
Outros Encargos da Dívida	0,00	0,00
Total dos Juros e Encargos da Dívida	0,00	0,00

FONTE: Siate-AL / SEFAZ-AL



**CONSOLIDAÇÃO
GERAL**



GOVERNO DO ESTADO DE ALAGOAS
DEMONSTRATIVO DA RECEITA E DESPESA SEGUNDO CATEGORIAS ECONOMICAS
CONSOLIDADO

Acumulado até 14/2018

Emfido em: 25/03/19 13:33

R\$ 1,00

Anexo I, da Lei 4.320/64

RECEITA	R \$	DESPESA	R \$
RECEITAS CORRENTES		DESPESAS CORRENTES	
RECEITA TRIBUTÁRIA	5.128.945.889,81	PESSOAL E ENCARGOS SOCIAIS	6.716.220.555,93
RECEITA DE CONTRIBUIÇÕES	278.684.503,71	JUROS E ENCARGOS DA DÍVIDA	326.395.280,69
RECEITA PATRIMONIAL	165.575.130,54	OUTRAS DESPESAS CORRENTES	2.062.465.962,76
RECEITA AGROPECUÁRIA	0,00		
RECEITA INDUSTRIAL	0,00		
RECEITA DE SERVIÇOS	184.318.706,68		
TRANSFERÊNCIAS CORRENTES	5.022.033.671,06		
OUTRAS RECEITAS CORRENTES	69.851.561,45		
RECEITA INTRA-ORÇAMENTÁRIA CORRENTES	1.644.872.235,45		
DEDUÇÕES DA RECEITA CORRENTE	-2.562.266.133,55		
DEFICIT CORRENTE	0,00	SUPERÁVIT CORRENTE	826.933.765,77
SUBTOTAL	9.932.015.565,15	SUBTOTAL	9.932.015.565,15
SUPERÁVIT DO ORÇAMENTO CORRENTE	826.933.765,77	DÉFICIT DO ORÇAMENTO CORRENTE	0,00
RECEITAS DE CAPITAL		DESPESAS DE CAPITAL	
OPERAÇÕES DE CRÉDITO	134.126.299,11	INVESTIMENTOS	970.897.872,69
ALIENAÇÃO DE BENS	1.696.592,41	INVERSÕES FINANCEIRAS	9.303.420,93
AMORTIZAÇÕES DE EMPRÉSTIMOS	721.151,91	AMORTIZAÇÃO DA DÍVIDA	313.172.394,50
TRANSFERÊNCIAS DE CAPITAL	15.929.168,37	RESERVA DE CONTINGÊNCIA	0,00
OUTRAS RECEITAS DE CAPITAL	0,00		
RECEITAS INTRA-ORÇAMENTÁRIAS DE CAPITAL	0,00		
DEDUÇÕES DA RECEITA DE CAPITAL	0,00		





GOVERNO DO ESTADO DE ALAGOAS
DEMONSTRATIVO DA RECEITA E DESPESA SEGUNDO CATEGORIAS ECONOMICAS

CONSOLIDADO

Acumulado até 14/2018

Emfido em: 25/03/19 13:33

Anexo I, da Lei 4.320/64			R\$ 1,00
DÉFICIT ORÇAMENTÁRIO	313.966.710,55	SUPERÁVIT ORÇAMENTÁRIO	0,00
SUBTOTAL	1.293.373.688,12	SUBTOTAL	1.293.373.688,12
RECEITAS E DESPESAS CORRENTES	9.332.015.565,15		9.105.081.799,38
RECEITAS E DESPESAS DE CAPITAL	152.473.211,80		1.293.373.688,12
SUB-TOTAL	10.084.488.776,95		10.398.455.487,50
DÉFICIT DO ORÇAMENTO	313.966.710,55		
SUPERÁVIT DO ORÇAMENTO			0,00
TOTAIS	10.398.455.487,50		10.398.455.487,50

FONTE: Siate-AL / SEFAZ-AL



GOVERNO DO ESTADO DE ALAGOAS
RECEITA SEGUNDO AS CATEGORIAS ECONÔMICAS

CONSOLIDADO

Acumulado até 14/2018

Emfido em: 25/03/19 13:34

R\$ 1,00

Anexo II, da Lei 4.320/64

ESPECIFICAÇÃO	DESDOBRAMENTO	ORIGEM E ESPÉCIE	CATEGORIA ECONÔMICA
1 - Receitas Correntes			10.849.409.463,25
11 - Impostos, Taxas e Contribuições de Melhoria		5.128.945.889,81	
111 - Impostos		5.055.173.157,27	
1113031 - Imposto sobre a Renda - Retido na Fonte - Trabalho	429.162.667,62		
11130311 - Imposto sobre a Renda	429.162.667,62		
1113031101 - Imposto sobre a Renda - Retido na Fonte - Trabalho - Principal	429.162.667,62		
1113034 - Imposto sobre a Renda - Retido na Fonte - Outros Rendimentos	30.778.369,35		
11130341 - Imposto sobre a Renda	30.778.369,35		
1113034101 - Imposto sobre a Renda - Retido na Fonte - Outros Rendimentos - Principal	30.778.369,35		
1118012 - Imposto sobre a Propriedade de Veículos Automotores	306.306.502,82		
11180121 - Imposto sobre a Propriedade de Veículos Automotores - Principal	294.383.157,34		
1118012101 - Imposto sobre a Propriedade de Veículos Automotores - Principal	294.383.157,34		
11180122 - Imposto sobre a Propriedade de Veículos Automotores - Multas e Juros	11.869.684,52		
1118012201 - Imposto sobre a Propriedade de Veículos Automotores - Multas e Juros	11.869.684,52		
11180123 - Imposto sobre a Propriedade de Veículos Automotores	45.346,70		
1118012301 - Imposto sobre a Propriedade de Veículos Automotores - Dívida Ativa	45.346,70		
11180124 - Imposto sobre a Propriedade de Veículos Automotores	8.314,26		
1118012401 - Imposto sobre a Propriedade de Veículos Automotores - Dívida Ativa - Multas e Juros	8.314,26		
1118013 - Imposto sobre Transmissão Causa Mortis e Doação de Bens e Direitos	16.354.859,59		
11180131 - Imposto sobre Transmissão Causa Mortis e Doação de Bens e Direitos - Principal	14.870.840,98		
1118013101 - Imposto sobre Transmissão Causa Mortis e Doação de Bens e Direitos - Principal	14.870.840,98		
11180132 - Imposto sobre Transmissão Causa Mortis e Doação de Bens e Direitos - Multas e Juros	784.684,38		
1118013201 - Imposto sobre Transmissão Causa Mortis e Doação de Bens e Direitos - Multas e Juros	784.684,38		





GOVERNO DO ESTADO DE ALAGOAS
RECEITA SEGUNDO AS CATEGORIAS ECONÔMICAS

CONSOLIDADO

Acumulado até 14/2018

Emfido em: 25/03/19 13:34

R\$ 1,00

Anexo II, da Lei 4.320/64

ESPECIFICAÇÃO	DESDOBRAMENTO	ORIGEM E ESPÉCIE	CATEGORIA ECONÔMICA
11180133 - Imposto sobre Transmissão Causa Mortis e Doação de Bens e Direitos - Dívida Ativa	488.761,23		
1118013301 - Imposto sobre Transmissão Causa Mortis e Doação de Bens e Direitos - Dívida Ativa	488.761,23		
11180134 - Imposto sobre Transmissão Causa Mortis e Doação de Bens e Direitos - Dívida Ativa - Multas e Juros	210.573,00		
1118013401 - Imposto sobre Transmissão Causa Mortis e Doação de Bens e Direitos - Dívida Ativa - Multas e Juros	210.573,00		
Juros			
1118021 - Imposto sobre Operações Relativas à Circulação de Mercadorias e sobre Prestações de Serviços de Transporte Interestadual e Intermunicipal e de Comunicação	4.006.710.265,46		
11180211 - Imposto sobre Operações Relativas à Circulação de Mercadorias e sobre Prestações de Serviços de Transporte Interestadual e Intermunicipal e de Comunicação	3.948.584.997,70		
1118021101 - Imposto sobre Operações Relativas à Circulação de Mercadorias e sobre Prestações de Serviços de Transporte Interestadual e Intermunicipal e de Comunicação - Principal	3.948.584.997,70		
11180212 - Imposto sobre Operações Relativas à Circulação de Mercadorias e sobre Prestações de Serviços de Transporte Interestadual e Intermunicipal e de Comunicação - Multas e Juros	35.086.550,07		
1118021201 - Imposto sobre Operações Relativas à Circulação de Mercadorias e sobre Prestações de Serviços de Transporte Interestadual e Intermunicipal e de Comunicação - Multas e Juros	35.086.550,07		
11180213 - Imposto sobre Operações Relativas à Circulação de Mercadorias e sobre Prestações de Serviços de Transporte Interestadual e Intermunicipal e de Comunicação	10.935.087,93		
1118021301 - Imposto sobre Operações Relativas à Circulação de Mercadorias e sobre Prestações de Serviços de Transporte Interestadual e Intermunicipal e de Comunicação - Dívida Ativa	10.935.087,93		
11180214 - Imposto sobre Operações Relativas à Circulação de Mercadorias e sobre Prestações de Serviços de Transporte Interestadual e Intermunicipal e de Comunicação	12.103.629,76		
1118021401 - Imposto sobre Operações Relativas à Circulação de Mercadorias e sobre Prestações de Serviços de Transporte Interestadual e Intermunicipal e de Comunicação - Dívida Ativa - Multas e Juros	12.103.629,76		
1118022 - Adicional ICMS - Fundo Estadual de Combate à Pobreza	265.860.492,43		
11180221 - Adicional ICMS	265.860.492,43		
1118022101 - Adicional ICMS - Fundo Estadual de Combate à Pobreza - Principal	265.860.492,43		
1118022101 - Adicional ICMS - Fundo Estadual de Combate à Pobreza - Principal	265.076.398,16		





GOVERNO DO ESTADO DE ALAGOAS
RECEITA SEGUNDO AS CATEGORIAS ECONÔMICAS

CONSOLIDADO

Acumulado até 14/2018

Emfido em: 25/03/19 13:34

R\$ 1,00

Anexo II, da Lei 4.320/64

ESPECIFICAÇÃO	DESDOBRAMENTO	ORIGEM E ESPÉCIE	CATEGORIA ECONÔMICA
1118022104 - Adicional ICMS - Fundo Estadual de Combate à Pobreza - Multas e Juros de Mora do ICMS FISCOEP	784.094,27		
1119011 - Outros Impostos	0,00		
11190111 - Outros Impostos	0,00		
1119011101 - Outros Impostos - Fundo de Equilíbrio Fiscal do Estado de Alagoas - FEFAL (Lei 7.835/2016)	0,00		
Principal			
111901112 - Outros Impostos - Multas e Juros	0,00		
1119011201 - Outros Impostos - Fundo de Equilíbrio Fiscal do Estado de Alagoas - FEFAL (Lei 7.835/2016) - Multas e Juros	0,00		
112 - Taxas	73.772.678,97		
1121011 - Taxas de Inspeção, Controle e Fiscalização	37.428.808,52		
11210111 - Taxas de Inspeção, Controle e Fiscalização	37.376.109,24		
1121011101 - Taxas de Inspeção, Controle e Fiscalização - Taxa de Fiscalização e Serviços Diversos - Principal	7.210.903,37		
1121011102 - Taxas de Inspeção, Controle e Fiscalização - Vigilância Sanitária - Principal	300.339,20		
1121011103 - Taxas de Inspeção, Controle e Fiscalização - Licença Prévia - Principal	62.405,20		
1121011104 - Taxas de Inspeção, Controle e Fiscalização - Licença de Implementação - Principal	801.279,56		
1121011105 - Taxas de Inspeção, Controle e Fiscalização - Licença de Operação - Principal	2.140.750,33		
1121011106 - Taxas de Inspeção, Controle e Fiscalização - Licença de Projetos - Principal	507.473,78		
1121011107 - Taxas de Inspeção, Controle e Fiscalização - Licença de Transporte de Produtos Perigosos - Principal	4.480,00		
1121011108 - Taxas de Inspeção, Controle e Fiscalização - Autorização Funcionamento Transporte - Principal	2.292.440,11		
1121011109 - Taxas de Inspeção, Controle e Fiscalização - Aprovação Projeto Const. Civil - Principal	2.532,31		
1121011110 - Taxas de Inspeção, Controle e Fiscalização - Regulação Serv. Gás. Canalizado - Principal	1.306.544,22		
1121011111 - Taxas de Inspeção, Controle e Fiscalização - Taxa de Análise Projeto Segurança Contra Incêndio - Principal	1.880.839,18		





GOVERNO DO ESTADO DE ALAGOAS
RECEITA SEGUNDO AS CATEGORIAS ECONÔMICAS

CONSOLIDADO

Acumulado até 14/2018

Emittido em: 25/03/19 13:34

R\$ 1,00

Anexo II, da Lei 4.320/64

ESPECIFICAÇÃO	DESDOBRAMENTO	ORIGEM E ESPÉCIE	CATEGORIA ECONÔMICA
1121011112 - Taxas de Inspeção, Controle e Fiscalização - Taxa de Análise de Plano de Contingência Defesa Civil - Principal	26.220,00		
1121011113 - Taxas de Inspeção, Controle e Fiscalização - Serviços Diversos - Principal	150,00		
1121011114 - Taxas de Inspeção, Controle e Fiscalização - Utilização dos Serviços Públicos - Principal	113.039,87		
1121011115 - Taxas de Inspeção, Controle e Fiscalização - Taxa de Saneamento - Principal	608.946,17		
1121011116 - Taxas de Inspeção, Controle e Fiscalização - Mineração - Principal	31.568,26		
1121011117 - Taxas de Inspeção, Controle e Fiscalização - Emolumentos Consulares - Principal	6.307.739,87		
1121011118 - Taxas de Inspeção, Controle e Fiscalização - Taxa FEFAL (Lei 7.835/2016) - Principal	13.778.457,81		
11210112 - Taxas de Inspeção, Controle e Fiscalização - Multas e Juros	52.699,28		
1121011218 - Taxas de Inspeção, Controle e Fiscalização - Taxa FEFAL (Lei 7.835/2016) - Multas e Juros	52.699,28		
1121041 - Taxa de Controle e Fiscalização Ambiental	999.298,24		
11210411 - Taxa de Controle e Fiscalização Ambiental	999.298,24		
1121041101 - Taxa de Controle e Fiscalização Ambiental - Principal	650,00		
1121041103 - Taxa de Controle e Fiscalização Ambiental - Proteção Ambiental - Principal	3.139,93		
1121041104 - Taxa de Controle e Fiscalização Ambiental - Outras Taxas de Controle e Fiscalização Ambiental - Principal	995.508,31		
1121991 - Outras Taxas pelo Exercício do Poder de Polícia	513.454,40		
11219911 - Outras Taxas pelo Exercício do Poder de Polícia	513.454,40		
1121991101 - Outras Taxas pelo Exercício do Poder de Polícia - Principal	513.454,40		
1122011 - Taxas pela Prestação de Serviços	14.448.713,39		
11220111 - Taxas pela Prestação de Serviços - Principal	14.448.713,39		
1122011101 - Taxas pela Prestação de Serviços - Taxa de Prevenção e Combate a Incêndio - Principal	3.735.581,10		
1122011102 - Taxas pela Prestação de Serviços - Taxa Judiciária - Principal	6.226.066,85		
1122011104 - Taxas pela Prestação de Serviços - Acesso a Informacao Lei 12527/11 - Principal	77,00		





GOVERNO DO ESTADO DE ALAGOAS
RECEITA SEGUNDO AS CATEGORIAS ECONÔMICAS

CONSOLIDADO

Acumulado até 14/2018

Emfido em: 25/03/19 13:34

R\$ 1,00

Anexo II, da Lei 4.320/64

ESPECIFICAÇÃO	DESDOBRAMENTO	ORIGEM E ESPÉCIE	CATEGORIA ECONÔMICA
1122011106 - Taxas pela Prestação de Serviços - Outras Taxas pela Prestação de Serviço - Principal	4.486.988,44		
11220112 - Taxas pela Prestação de Serviços - Multas e Juros	0,00		
1122011203 - Taxas pela Prestação de Serviços - Emolumentos pelo Registro de Comércio - Multas e Juros	0,00		
1122021 - Emolumentos e Custas Judiciais	20.382.404,42		
11220211 - Emolumentos e Custas Judiciais	20.382.404,42		
1122021101 - Emolumentos e Custas Judiciais - Principal	20.382.404,42		
113 - Contribuição de Melhoria		53,57	
1130001 - Contribuição de Melhoria	53,57		
11300011 - Contribuição de Melhoria - Principal	53,57		
1130001101 - Contribuição de Melhoria - Principal	53,57		
12 - Contribuições		278.684.503,71	
121 - Contribuições Sociais		278.684.503,71	
1210042 - Contribuição do Servidor Ativo Civil para o RPPS	157.656.367,20		
12100421 - Contribuição do Servidor Ativo Civil para o RPPS	157.656.367,20		
1210042101 - Contribuição do Servidor Ativo Civil para o RPPS - Principal	157.656.367,20		
1210043 - Contribuição do Servidor Inativo para o RPPS	36.155.357,18		
12100431 - Contribuição do Servidores Inativos Civis para o RPPS - Principal	36.155.357,18		
1210043101 - Contribuição do Servidor Inativo para o RPPS - Principal	36.155.357,18		
1210044 - Contribuição do Pensionista para o RPPS	301.541,26		
12100441 - Contribuição do Pensionista para o RPPS	301.541,26		
1210044101 - Contribuição do Pensionista para o RPPS - Principal	301.541,26		
1210991 - Outras Contribuições Sociais	10.870.655,02		
12109911 - Outras Contribuições Sociais - Contribuintes - Precatórios Lei 6410/2003 - Principal	10.870.655,02		





GOVERNO DO ESTADO DE ALAGOAS
RECEITA SEGUNDO AS CATEGORIAS ECONÔMICAS

CONSOLIDADO

Acumulado até 14/2018

Emfido em: 25/03/19 13:34

R\$ 1,00

Anexo II, da Lei 4.320/64

ESPECIFICAÇÃO	DESDOBRAMENTO	ORIGEM E ESPÉCIE	CATEGORIA ECONÔMICA
1210991101 - Outras Contribuições Sociais - Contribuições de servidores - Precatórios Lei 6410/2003 - Principal	5.752.789,88		
1210991104 - Outras Contribuições Sociais - Outras Contribuições Previdenciárias - Principal	5.117.865,14		
1218022 - Contribuição do Militar Ativo	59.128.302,64		
12180221 - Contribuição do Militar Ativo	59.128.302,64		
1218022101 - Contribuição do Militar Ativo - Principal	59.128.302,64		
1218023 - Contribuição do Militar Inativo	14.572.280,41		
12180231 - Contribuição do Militar Inativo	14.572.280,41		
1218023101 - Contribuição do Militar Inativo - Principal	14.572.280,41		
13 - Receita Patrimonial		165.575.130,54	
131 - Exploração do Patrimônio Imobiliário do Estado		10.868.572,13	
1310011 - Aluguéis e Arrendamentos	1.931.132,07		
13100111 - Aluguéis e Arrendamentos	1.931.132,07		
1310011102 - Aluguéis e Arrendamentos - Imóveis Urbanos - Principal	1.929.162,65		
1310011104 - Aluguéis e Arrendamentos - Outros Aluguéis - Principal	1.969,42		
1310012 - Foros, Laudémios e Tarifas de Ocupação	3.676.090,25		
13100121 - Foros, Laudémios e Tarifas de Ocupação	3.676.090,25		
1310012101 - Foros, Laudémios e Tarifas de Ocupação - Principal	62.573,03		
1310012102 - Foros, Laudémios e Tarifas de Ocupação - Imóveis - Principal	3.490.898,35		
1310012103 - Foros, Laudémios e Tarifas de Ocupação - Laudémios - Principal	122.618,87		
1310991 - Outras Receitas Imobiliárias	5.261.349,81		
13109911 - Outras Receitas Imobiliárias	5.261.349,81		
1310991101 - Outras Receitas Imobiliárias - Principal	5.261.349,81		
132 - Valores Mobiliários		110.349.062,57	



GOVERNO DO ESTADO DE ALAGOAS
RECEITA SEGUNDO AS CATEGORIAS ECONÔMICAS

CONSOLIDADO

Acumulado até 14/2018

Emfido em: 25/03/19 13:34
R\$ 1,00

Anexo II, da Lei 4.320/64

ESPECIFICAÇÃO	DESDOBRAMENTO	ORIGEM E ESPÉCIE	CATEGORIA ECONÔMICA
1321001 - Remuneração de Depósitos Bancários	106.769.049,08		
13210011 - Remuneração de Depósitos Bancários	106.769.049,08		
1321001101 - Remuneração de Depósitos Bancários - Principal	2.672.475,79		
1321001102 - Remuneração de Depósitos Bancários - Títulos Públicos - Principal	0,00		
1321001103 - Remuneração de Depósitos Bancários - Poupança - Principal	13.990.705,66		
1321001104 - Remuneração de Depósitos Bancários - Fundos de Investimento - Principal	75.821.310,26		
1321001105 - Remuneração de Depósitos Bancários - CDB - Principal	3.802.996,82		
1321001106 - Remuneração de Depósitos Bancários - Outras Aplicações Financeiras de Liquidez Imediata - Principal	685,75		
1321001107 - Remuneração de Depósitos Bancários - Poupança de Convênios - Principal	0,00		
1321001108 - Remuneração de Depósitos Bancários - Fundos de Investimentos Convênios - Principal	0,00		
1321001109 - Remuneração de Depósitos Bancários - Aplicação Financeira Conta Única - Principal	10.480.874,80		
1323001 - Participações	3.580.013,49		
13230011 - Participações - Principal	3.580.013,49		
1323001101 - Participações - Principal	3.580.013,49		
134 - Exploração de Recursos Naturais		1.653.981,30	
1344021 - Compensação Financeira pela Exploração de Recursos Minerais	1.653.981,30		
13440211 - Compensação Financeira pela Exploração de Recursos Minerais	1.653.981,30		
1344021101 - Compensação Financeira pela Exploração de Recursos Minerais - Principal	1.653.981,30		
136 - Cessão de Direitos		15.025.941,86	
1360011 - Cessão do Direito de Operacionalização de Pagamentos	15.025.941,86		
13600111 - Cessão do Direito de Operacionalização de Pagamentos - Receita da Terceirização da Folha de Pagamento - Principal	15.025.941,86		





GOVERNO DO ESTADO DE ALAGOAS
RECEITA SEGUNDO AS CATEGORIAS ECONÔMICAS

CONSOLIDADO

Acumulado até 14/2018

Emfido em: 25/03/19 13:34
R\$ 1,00

Anexo II, da Lei 4.320/64

ESPECIFICAÇÃO	DESDOBRAMENTO	ORIGEM E ESPÉCIE	CATEGORIA ECONÔMICA
1360011101 - Cessão do Direito de Operacionalização de Pagamentos - Receita da Terceirização da Folha de Pagamento - Principal	7.000.000,00		
1360011102 - Cessão do Direito de Operacionalização de Pagamentos - Receita da Terceirização de Depósitos Judiciais	8.025.941,86		
139 - Demais Receitas Patrimoniais		27.677.572,68	
1390001 - Demais Receitas Patrimoniais	27.677.572,68		
13900011 - Demais Receitas Patrimoniais	27.677.572,68		
1390001102 - Demais Receitas Patrimoniais - Cota-Parte da Compensação Financeira de Recursos Hídricos - Principal	2.960.876,94		
1390001103 - Demais Receitas Patrimoniais - Cota-parte Royalties pelo Excedente da Produção do Petróleo - Principal	24.711.965,03		
1390001104 - Demais Receitas Patrimoniais - Outras	4.730,71		
16 - Receita de Serviços		184.318.706,68	
161 - Serviços Administrativos e Comerciais Gerais		160.696.418,52	
1610011 - Serviços Administrativos e Comerciais Gerais	152.657.387,69		
16100111 - Serviços Administrativos e Comerciais Gerais	140.657.387,69		
1610011101 - Serviços Administrativos e Comerciais Gerais - 2A Via Carteira Nacional de Habilitação - Principal	745.890,55		
1610011102 - Serviços Administrativos e Comerciais Gerais - Renovação da Carteira Nacional de Habilitação - Principal	8.369.185,36		
1610011103 - Serviços Administrativos e Comerciais Gerais - Reg de Cart Nac De Habilitação de Outra UF - Principal	805.144,80		
1610011104 - Serviços Administrativos e Comerciais Gerais - Reg de Cart Nac De Habilitação de Estrangeiro - Principal	11.353,62		
1610011105 - Serviços Administrativos e Comerciais Gerais - Carteira Nacional De Habilitação Definitiva - Principal	1.265.569,25		



GOVERNO DO ESTADO DE ALAGOAS
RECEITA SEGUNDO AS CATEGORIAS ECONÔMICAS

CONSOLIDADO

Acumulado até 14/2018

Emfido em: 25/03/19 13:34
R\$ 1,00

Anexo II, da Lei 4.320/64

ESPECIFICAÇÃO	DESDOBRAMENTO	ORIGEM E ESPÉCIE	CATEGORIA ECONÔMICA
1610011106 - Serviços Administrativos e Comerciais Gerais - Reteste por Falta ao Exame Teorico Ou Pratico - Principal	149.142,47		
1610011107 - Serviços Administrativos e Comerciais Gerais - Historico de Condutor - Principal	39.411,43		
1610011108 - Serviços Administrativos e Comerciais Gerais - Alteracao de Dados Habilitacao - Principal	586.664,62		
1610011109 - Serviços Administrativos e Comerciais Gerais - Reabilitacao - Cart Nac de Habilitacao Cassada - Principal	1.350,00		
1610011110 - Serviços Administrativos e Comerciais Gerais - 1A Habilitacao - Principal	4.192.999,74		
1610011111 - Serviços Administrativos e Comerciais Gerais - Reteste P/Reprovacao no Exterico ou Pratico - Principal	2.068.050,22		
1610011112 - Serviços Administrativos e Comerciais Gerais - Adicao ou Mudanca De Categoria - Principal	766.563,51		
1610011113 - Serviços Administrativos e Comerciais Gerais - Reg de CNH de Outra UF C/Adicao Ou Mudde Cat - Principal	42.240,76		
1610011114 - Serviços Administrativos e Comerciais Gerais - Reg de CNH De Estrageiro c/Adicao ou Mud Cat - Principal	200,00		
1610011115 - Serviços Administrativos e Comerciais Gerais - Adicao e Mudanca de Categoria - Principal	19.590,06		
1610011116 - Serviços Administrativos e Comerciais Gerais - Regde CNH de Outra UF C/Adicao e Mud de Cat - Principal	1.687,50		
1610011117 - Serviços Administrativos e Comerciais Gerais - Regde CNH de Estrageiro C/Adicao e Mud Cat - Principal	121.243,76		
1610011119 - Serviços Administrativos e Comerciais Gerais - Reciclagem - Cartnac De Habilitacao Suspensa - Principal	67.492,90		
1610011123 - Serviços Administrativos e Comerciais Gerais - Avaliacao De Junta Psicologica - Principal	2.875,00		
1610011124 - Serviços Administrativos e Comerciais Gerais - Permissonado Penalizado - Principal	14.400,00		
1610011125 - Serviços Administrativos e Comerciais Gerais -1A Habilitacao-Proc Expirado-Res 168/2004 - Principal	938.733,88		





GOVERNO DO ESTADO DE ALAGOAS
RECEITA SEGUNDO AS CATEGORIAS ECONÔMICAS

CONSOLIDADO

Acumulado até 14/2018

Emfido em: 25/03/19 13:34
R\$ 1,00

Anexo II, da Lei 4.320/64

ESPECIFICAÇÃO	DESDOBRAMENTO	ORIGEM E ESPÉCIE	CATEGORIA ECONÔMICA
1610011126 - Serviços Administrativos e Comerciais Gerais - Credou Renov de Cred de Formacao de Condutor - Principal	22.482,25		
1610011127 - Serviços Administrativos e Comerciais Gerais - Credenc ou Renovacao de Cred de Casa de Placa - Principal	1.250,00		
1610011128 - Serviços Administrativos e Comerciais Gerais - Credenc ou Renov de Cred de Inst Financeiras - Principal	144.150,00		
1610011129 - Serviços Administrativos e Comerciais Gerais - Cred ou Renov de Cred de Instrutor de CFC - Principal	34.348,58		
1610011130 - Serviços Administrativos e Comerciais Gerais - Cred ou Renov de Cred de Diretor de CFC - Principal	13.125,00		
1610011131 - Serviços Administrativos e Comerciais Gerais - Cred ou Renov de Cred de Diretor Geral de CFC - Principal	16.875,00		
1610011132 - Serviços Administrativos e Comerciais Gerais - Credou Renov de Cred de Medico/Clinica/Psico - Principal	26.000,00		
1610011133 - Serviços Administrativos e Comerciais Gerais - Cred/Renov de Cred psicologo de Clinica Med - Principal	24.250,00		
1610011134 - Serviços Administrativos e Comerciais Gerais - Credou Renovde Cred de Clinica Medica/Psico - Principal	23.750,00		
1610011135 - Serviços Administrativos e Comerciais Gerais - 1(Primeiro) Emplacamento - Principal	6.404.959,81		
1610011136 - Serviços Administrativos e Comerciais Gerais - 1(Primeiro) Emplacamento Sem Vistoria - Principal	259.344,02		
1610011137 - Serviços Administrativos e Comerciais Gerais - Licenciamento Anual - Principal	58.110.097,58		
1610011138 - Serviços Administrativos e Comerciais Gerais - Transferencia de Propriedade - Principal	18.048.600,15		
1610011139 - Serviços Administrativos e Comerciais Gerais - 2A Via de Certif de Rege Licenc de Veiculos - Principal	274.970,00		
1610011140 - Serviços Administrativos e Comerciais Gerais - 2A Via de Certificado de Registro de Veiculos - Principal	1.209.545,03		





GOVERNO DO ESTADO DE ALAGOAS
RECEITA SEGUNDO AS CATEGORIAS ECONÔMICAS

CONSOLIDADO

Acumulado até 14/2018

Emfido em: 25/03/19 13:34

R\$ 1,00

Anexo II, da Lei 4.320/64

ESPECIFICAÇÃO	DESDOBRAMENTO	ORIGEM E ESPÉCIE	CATEGORIA ECONÔMICA
1610011141 - Serviços Administrativos e Comerciais Gerais - Alteracao de Dados - Principal	951.965,21		
1610011143 - Serviços Administrativos e Comerciais Gerais - Escolha de Placa Especial - Principal	134.250,00		
Principal	5.400,00		
1610011145 - Serviços Administrativos e Comerciais Gerais - 2A Via de Certif de Reg e Licenc de Veiculos - Principal	13.200,00		
1610011146 - Serviços Administrativos e Comerciais Gerais - Baixa do Veiculo - Principal	59.993,14		
1610011148 - Serviços Administrativos e Comerciais Gerais - Lacre da Placa - Principal	98.714,75		
Principal	22.388,70		
1610011151 - Serviços Administrativos e Comerciais Gerais - Taxa Reboque Perimetro Urbano - Pequeno Porte - Principal	1.275,00		
Principal	46.291,50		
1610011152 - Serviços Administrativos e Comerciais Gerais - Taxa Reboque Perimetro Urbano - Grande Porte - Principal	30.186,00		
Principal	428.933,50		
1610011153 - Serviços Administrativos e Comerciais Gerais - Taxa Reboque Perimetro Urbano Biciclete Moto - Principal	1.400,00		
1610011154 - Serviços Administrativos e Comerciais Gerais - Diaria Veiculo Apreendido Grande Porte - Principal	67.318,43		
Principal	37.400,00		
1610011155 - Serviços Administrativos e Comerciais Gerais - Diaria Veiculo Apreendido Bicicleta e Moto - Principal	12.298.060,70		
Principal	2.286.871,16		
1610011156 - Serviços Administrativos e Comerciais Gerais - Autorizacao Placa Experiencia Teste Drive - Principal	45.300,00		
1610011157 - Serviços Administrativos e Comerciais Gerais - Bloqueio Administrativo de Veiculos - Principal	666,48		
1610011158 - Serviços Administrativos e Comerciais Gerais - Vistoria de Veiculo Externa - Principal			
1610011159 - Serviços Administrativos e Comerciais Gerais - Vistoria de Veiculo no Detran - Principal			
1610011161 - Serviços Administrativos e Comerciais Gerais - Extrato de Dados Para Seguro - Principal			
1610011162 - Serviços Administrativos e Comerciais Gerais - Financiamento de Veiculo - Principal			
1610011163 - Serviços Administrativos e Comerciais Gerais - Vistoria Lacrada - Principal			





GOVERNO DO ESTADO DE ALAGOAS
RECEITA SEGUNDO AS CATEGORIAS ECONÔMICAS

CONSOLIDADO

Acumulado até 14/2018

Emfido em: 25/03/19 13:34

R\$, 1,00

Anexo II, da Lei 4.320/64

ESPECIFICAÇÃO	DESDOBRAMENTO	ORIGEM E ESPÉCIE	CATEGORIA ECONÔMICA
1610011164 - Serviços Administrativos e Comerciais Gerais - Emissao de Transito Livre - Principal	37.375,00		
Principal			
1610011166 - Serviços Administrativos e Comerciais Gerais - Custeio Cobr.infr.p/Munic. c/Frota ate 150000V -	237.473,25		
Principal			
1610011167 - Serviços Administrativos e Comerciais Gerais - Custeio Cobr.infr.p/Munic. c/Frota sup. 150000V -	11.820.819,30		
Principal			
1610011168 - Serviços Administrativos e Comerciais Gerais - Cust. Cobr.nai E Nip P/Munic. frota Ate 150000V -	299.007,85		
Principal			
1610011169 - Serviços Administrativos e Comerciais Gerais - Custcobrnai E Nip P/Municfrota Sup150000V -	284.810,29		
Principal			
1610011172 - Serviços Administrativos e Comerciais Gerais - Credenciamento De Despachante - Principal	5.625,00		
Principal			
1610011174 - Serviços Administrativos e Comerciais Gerais - Custeio Para Delegacao de Competencia -	14.093,61		
Principal			
1610011175 - Serviços Administrativos e Comerciais Gerais - Outros Servicos - Principal	164.216,95		
Principal			
1610011176 - Serviços Administrativos e Comerciais Gerais - Taxa De Deposito - Veiculo-Automot/Similares -	27.041,11		
Principal			
1610011177 - Serviços Administrativos e Comerciais Gerais - Taxa De Deposito De Veiculo - Bicicleta/Moto -	23.933,80		
Principal			
1610011178 - Serviços Administrativos e Comerciais Gerais - Taxa de Deposito de Veiculo-Caminhao/Onibus -	1.454,20		
Principal			
1610011179 - Serviços Administrativos e Comerciais Gerais - Vistoria de Veiculo - Principal	90.903,47		
Principal			
1610011180 - Serviços Administrativos e Comerciais Gerais - Taxa de Terminal Rodoviario - Principal	7.966,02		
Principal			
1610011182 - Serviços Administrativos e Comerciais Gerais - Boletim de Ocorrencia/Pericia - Principal	129,60		
Principal			
1610011183 - Serviços Administrativos e Comerciais Gerais - Faixa de Dominio - Analise - Principal	769,59		
Principal			
1610011185 - Serviços Administrativos e Comerciais Gerais - Renovacao de Licenciamento - Principal	2.362,50		
Principal			
1610011186 - Serviços Administrativos e Comerciais Gerais - Cessao De Uso Remunerado/Box - Principal	600,00		
Principal			





GOVERNO DO ESTADO DE ALAGOAS
RECEITA SEGUNDO AS CATEGORIAS ECONÔMICAS

CONSOLIDADO

Acumulado até 14/2018

Emfido em: 25/03/19 13:34

R\$ 1,00

Anexo II, da Lei 4.320/64

ESPECIFICAÇÃO	DESDOBRAMENTO	ORIGEM E ESPÉCIE	CATEGORIA ECONÔMICA
1610011187 - Serviços Administrativos e Comerciais Gerais - OUTROS SERVIÇOS DETRAN - Principal	600,00		
1610011188 - Serviços Administrativos e Comerciais Gerais - Serviços de Comercialização de Livros, Periódicos, Materiais Escolares e Publicidade - Principal	4.065,07		
1610011189 - Serviços Administrativos e Comerciais Gerais - Venda Prod. confeccionados Reeducação - Principal	21.348,82		
1610011190 - Serviços Administrativos e Comerciais Gerais - Serviços Educacionais - Principal	190.962,41		
1610011191 - Serviços Administrativos e Comerciais Gerais - Serviços de Consultoria, Assistência Técnica e Análise de Projetos - Principal	1.235.269,37		
1610011192 - Serviços Administrativos e Comerciais Gerais - Serviços Administrativos do RPPS - Principal	3.000.000,00		
1610011193 - Serviços Administrativos e Comerciais Gerais - Taxa de Expediente - Principal	1.184,06		
1610011196 - Serviços Administrativos e Comerciais Gerais - Serviços Administrativos das Condições - Principal	1.720.532,00		
1610011198 - Serviços Administrativos e Comerciais Gerais - Receita de Apoio Cultural - Principal	111.668,00		
1610011199 - Serviços Administrativos e Comerciais Gerais - Receita de Serviços da Escola Fazendária - Principal	25,00		
16100112 - Serviços Administrativos e Comerciais Gerais - Multas e Juros	12.000.000,00		
1610011292 - Serviços Administrativos e Comerciais Gerais - Serviços Administrativos do RPPS - Multas e Juros	12.000.000,00		
1610021 - Inscrição em Concursos e Processos Seletivos	7.483.678,68		
16100211 - Inscrição em Concursos e Processos Seletivos - Inscrição em Concursos Públicos - Principal	7.483.678,68		
1610021101 - Inscrição em Concursos e Processos Seletivos - Taxa de Inscrição - Principal	592.120,00		
1610021102 - Inscrição em Concursos e Processos Seletivos - Serviços de Inscrições em Concurso Público - Principal	6.891.558,68		
1610031 - Serviços de Registro, Certificação e Fiscalização	518.010,54		
16100311 - Serviços de Registro, Certificação e Fiscalização	518.010,54		
1610031101 - Serviços de Registro, Certificação e Fiscalização - Expedição de Certificados - Principal	517.750,00		





GOVERNO DO ESTADO DE ALAGOAS
RECEITA SEGUNDO AS CATEGORIAS ECONÔMICAS

CONSOLIDADO
Acumulado até 14/2018

Emfido em: 25/03/19 13:34
R\$ 1,00

Anexo II, da Lei 4.320/64

ESPECIFICAÇÃO	DESDOBRAMENTO	ORIGEM E ESPÉCIE	CATEGORIA ECONÔMICA
1610031103 - Serviços de Registro, Certificação e Fiscalização - Certificação de Produtos e Serviços - Principal	260,54		
1610041 - Serviços de Informação e Tecnologia	37.341,61		
16100411 - Serviços de Informação e Tecnologia	37.341,61		
1610041101 - Serviços de Informação e Tecnologia - Processamento de Dados - Principal	37.341,61		
163 - Serviços e Atividades Referentes à Saúde		23.271.684,52	
1630011 - Serviços de Atendimento à Saúde	23.271.684,52		
16300111 - Serviços de Atendimento à Saúde - Principal	23.271.684,52		
1630011103 - Serviços de Atendimento à Saúde - Serviços Pré-Hospitalares Unidade de Resgate - Principal	49.538,06		
1630011117 - Serviços de Atendimento à Saúde - Outros	23.222.146,46		
169 - Outros Serviços		350.603,64	
1690991 - Outros Serviços	350.603,64		
16909911 - Outros Serviços - Principal	350.603,64		
1690991101 - Serviços Administrativos e Comerciais Gerais - Outros Serviços Administrativos - Principal	1.405,50		
1690991104 - Serviços Administrativos e Comerciais Gerais - Serviço de Venda de Editais - Principal	23.400,00		
1690991105 - Outros Serviços - Emolumentos e Custas Processuais Administrativas - Principal	172.874,62		
1690991106 - Outros Serviços - Receita de Serviços Técnicos - Principal	97.708,43		
1690991110 - Outros Serviços - DAR Amarelinha - Principal	1.950,00		
1690991111 - Outros Serviços - DAR Amarelinha - Principal	89,15		
1690991125 - Outros Serviços - Faixa de Domínio Vitoria e Análise - Principal	49.425,94		
1690991140 - Outros Serviços - Credenciamento ou Renovação de Credenciamento Diversos Área de Habilitação CNH - Principal	3.750,00		
17 - Transferências Correntes		5.022.033.671,06	
171 - Transferências da União e de suas Entidades		4.333.051.953,80	





GOVERNO DO ESTADO DE ALAGOAS
RECEITA SEGUNDO AS CATEGORIAS ECONÔMICAS

CONSOLIDADO

Acumulado até 14/2018

Emfido em: 25/03/19 13:34

R\$ 1,00

Anexo II, da Lei 4.320/64

ESPECIFICAÇÃO	DESDOBRAMENTO	ORIGEM E ESPÉCIE	CATEGORIA ECONÔMICA
1718011 - Cota-Parte do Fundo de Participação dos Estados e do Distrito Federal	3.756.156.908,85		
17180111 - Cota-Parte do Fundo de Participação dos Estados e do Distrito Federal - Principal	3.756.156.908,85		
1718011101 - Cota-Parte do Fundo de Participação dos Estados e do Distrito Federal - FPE - Principal	3.756.156.908,85		
1718016 - Cota-Parte do Imposto Sobre Produtos Industrializados - Estados Exportadores de Produtos Industrializados	12.520.158,41		
17180161 - Cota-Parte do Imposto Sobre Produtos Industrializados - Estados Exportadores de Produtos Industrializados - IPI - Principal	12.520.158,41		
1718016101 - Cota-Parte do Imposto Sobre Produtos Industrializados - Estados Exportadores de Produtos Industrializados - IPI - Principal	12.520.158,41		
1718017 - Cota-Parte da Contribuição de Intervenção no Domínio Econômico	19.109.251,09		
17180171 - Cota-Parte da Contribuição de Intervenção no Domínio Econômico - Principal	19.109.251,09		
1718017101 - Cota-Parte da Contribuição de Intervenção no Domínio Econômico - CIDE - Principal	19.109.251,09		
1718026 - Cota-Parte do Fundo Especial do Petróleo - FEP	18.566.809,09		
17180261 - Cota-Parte do Fundo Especial do Petróleo - FEP - Principal	18.566.809,09		
1718026101 - Cota-Parte do Fundo Especial do Petróleo - FEP - Principal	18.566.809,09		
1718031 - Transferência de Recursos do Sistema Único de Saúde - SUS / Repasses Fundo a Fundo	264.148.923,60		
17180311 - Transferência de Recursos do Sistema Único de Saúde - SUS / Repasses Fundo a Fundo - Principal	264.148.923,60		
1718031101 - Transferência de Recursos do Sistema Único de Saúde - SUS / Repasses Fundo a Fundo - Principal	264.148.923,60		
1718051 - Transferências do Salário-Educação	15.890.752,93		
17180511 - Transferências do Salário	15.890.752,93		
1718051101 - Transferências do Salário-Educação - Principal	15.890.752,93		
1718061 - Transferência Financeira do ICMS - Desoneração - L.C. Nº 87/96	12.036.151,56		
17180611 - Transferência Financeira do ICMS - Desoneração - L.C. Nº 87/96 - Principal	12.036.151,56		





GOVERNO DO ESTADO DE ALAGOAS
RECEITA SEGUNDO AS CATEGORIAS ECONÔMICAS

CONSOLIDADO

Acumulado até 14/2018

Emfido em: 25/03/19 13:34
R\$ 1,00

Anexo II, da Lei 4.320/64

ESPECIFICAÇÃO	DESDOBRAMENTO	ORIGEM E ESPÉCIE	CATEGORIA ECONÔMICA
1718061101 - Transferência Financeira do ICMS Desoneração L.C. Nº 87/96 - Principal	12.036.151,56		
1718101 - Transferências de Convênios da União para o Sistema Único de Saúde - SUS	500.000,00		
17181011 - Transferências de Convênios da União para o Sistema Único de Saúde - SUS - Principal	500.000,00		
1718101101 - Transferências de Convênios da União para o Sistema Único de Saúde - SUS - P principal	500.000,00		
1718102 - Transferências de Convênios da União Destinadas a Programas de Educação	35.679.768,60		
17181021 - Transferências de Convênios da União Destinadas a Programas de Educação	35.679.768,60		
1718102101 - Transferências de Convênios da União Destinadas a Programas de Educação - Principal	35.679.768,60		
1718103 - Transferências de Convênios da União Destinadas a Programas de Assistência Social	1.484.958,54		
17181031 - Transferências de Convênios da União Destinadas a Programas de Assistência Social	1.484.958,54		
1718103101 - Transferências de Convênios da União Destinadas a Programas de Assistência Social - Principal	1.484.958,54		
1718104 - Transferências de Convênios da União Destinadas a Programas de Combate à Fome	19.028.336,72		
17181041 - Transferências de Convênios da União Destinadas a Programas de Combate à Fome - Principal	19.028.336,72		
1718104101 - Transferências de Convênios da União Destinadas a Programas de Combate à Fome - Principal	19.028.336,72		
1718109 - Outras Transferências de Convênios da União	153.295.536,15		
17181091 - Outras Transferências de Convênios da União	153.295.536,15		
1718109101 - Outras Transferências de Convênios da União - Principal	153.295.536,15		
1718111 - Transferência de Recursos do Fundo Penitenciário Nacional - Fupen	18.827.903,05		
17181111 - Transferência de Recursos Fundo a Fundo do Depen - Principal	18.827.903,05		
1718111101 - Transferência de Recursos Fundo a Fundo do Depen - Principal	18.827.903,05		
1718991 - Outras Transferências da União	5.806.495,21		
17189911 - Outras Transferências da União - Principal	5.806.495,21		
1718991101 - Outras Transferências da União - Sistema Nacional de Defesa Civil - Principal	5.000.000,00		
1718991102 - Outras Transferências da União - Lei 9.615 -Lei Pelé - Principal	806.495,21		





GOVERNO DO ESTADO DE ALAGOAS
RECEITA SEGUNDO AS CATEGORIAS ECONÔMICAS

CONSOLIDADO

Acumulado até 14/2018

Emitido em: 25/03/19 13:34

R\$ 1,00

Anexo II, da Lei 4.320/64

ESPECIFICAÇÃO	DESDOBRAMENTO	ORIGEM E ESPÉCIE	CATEGORIA ECONÔMICA
173 - Transferências dos Municípios e de suas Entidades		11.212.198,25	
1738109 - Outras Transferências de Convênios dos Municípios	11.212.198,25		
17381091 - Outras Transferências de Convênios dos Municípios	11.212.198,25		
1738109101 - Outras Transferências de Convênios dos Municípios - Principal	11.212.198,25		
174 - Transferências de Instituições Privadas		3.253.160,45	
1740001 - Transferências de Instituições Privadas	2.264.494,68		
17400011 - Transferências de Instituições Privadas - Principal	2.264.494,68		
1740001101 - Transferências de Instituições Privadas - Sem Fins Lucrativos - Principal	788.851,54		
1740001102 - Transferências de Instituições Privadas - Com Fins Lucrativos - Principal	1.475.643,14		
1748101 - Transferência de Convênios de Instituições Privadas	988.665,77		
17481011 - Transferência de Convênios de Instituições Privadas - Principal	988.665,77		
1748101101 - Transferência de Convênios de Instituições Privadas - Principal	817.075,67		
1748101102 - Transferência de Convênios de Instituições Privadas - Com Fins Lucrativos - Principal	171.590,10		
175 - Transferências de Outras Instituições Públicas		674.516.358,56	
1758011 - Transferências de Recursos do Fundo de Manutenção e Desenvolvimento da Educação Básica e de Valorização dos Profissionais da Educação - FUNDEB	525.983.585,10		
17580111 - Transferências de Recursos do Fundo de Manutenção e Desenvolvimento da Educação Básica e de Valorização dos Profissionais da Educação - FUNDEB - Principal	525.983.585,10		
1758011101 - Transferências de Recursos do Fundo de Manutenção e Desenvolvimento da Educação Básica e de Valorização dos Profissionais da Educação FUNDEB - Principal	525.983.585,10		
1758012 - Transferências de Recursos da Complementação da União ao Fundo de Manutenção e Desenvolvimento da Educação Básica e de Valorização dos Profissionais da Educação - FUNDEB	148.532.773,46		
17580121 - Transferências de Recursos da Complementação da União ao Fundo de Manutenção e Desenvolvimento da Educação Básica e de Valorização dos Profissionais da Educação - FUNDEB - Principal	148.532.773,46		





GOVERNO DO ESTADO DE ALAGOAS
RECEITA SEGUNDO AS CATEGORIAS ECONÔMICAS

CONSOLIDADO

Acumulado até 14/2018

Emfido em: 25/03/19 13:34

R\$, 1,00

Anexo II, da Lei 4.320/64

ESPECIFICAÇÃO	DESDOBRAMENTO	ORIGEM E ESPÉCIE	CATEGORIA ECONÔMICA
1758012101 - Transferências de Recursos da Complementação da União ao Fundo de Manutenção e Desenvolvimento da Educação Básica e de Valorização dos Profissionais da Educação FUNDEB - Principal	148.532.773,46		
19 - Outras Receitas Correntes		69.851.561,45	
191 - Multas Administrativas, Contratuais e Judiciais		16.869.108,94	
1910011 - Multas Previstas em Legislação Específica	15.549.677,99		
19100111 - Multas Previstas em Legislação Específica - Principal	15.528.788,18		
1910011102 - Multas Previstas em Legislação Específica - Multas Previstas na Legislação de Trânsito - Principal	969.649,83		
1910011103 - Multas Previstas em Legislação Específica - Multas de Radar - Principal	207.796,23		
1910011105 - Multas Previstas em Legislação Específica - Multas de Trânsito - Principal	10.248.865,99		
1910011107 - Multas Previstas em Legislação Específica - Multa Entrega DAC fora do Prazo (COD 56170) - Principal	403.002,85		
1910011108 - Multas Previstas em Legislação Específica - Multa Entrega Sintegra fora Prazo (COD 56189) - Principal	38.856,39		
1910011109 - Multas Previstas em Legislação Específica - Multa Falta/Intempescritdigital (COD 56200) - Principal	102.725,12		
1910011110 - Multas Previstas em Legislação Específica - Multa p/Atraso Prestacao Contas Adiantamento - Principal	3.311,93		
1910011111 - Multas Previstas em Legislação Específica - Multas de Prevencao Contra Incêndio - Principal	1.209,29		
1910011112 - Multas Previstas em Legislação Específica - Multa Prevista noCodigo Defesa ao Consumidor - Principal	1.426.921,72		
1910011113 - Multas Previstas em Legislação Específica - Multa Sentença Penal Condenatória - Principal	1.267,77		
1910011114 - Multas Previstas em Legislação Específica - Multa Confissão de Dívida - Principal	83.123,15		
1910011116 - Multas Previstas em Legislação Específica - Multa p/Descumprimento Leg Aguas Subter - Principal	55.270,44		





GOVERNO DO ESTADO DE ALAGOAS
RECEITA SEGUNDO AS CATEGORIAS ECONÔMICAS

CONSOLIDADO

Acumulado até 14/2018

Emfido em: 25/03/19 13:34

R\$ 1,00

Anexo II, da Lei 4.320/64

ESPECIFICAÇÃO	DESDOBRAMENTO	ORIGEM E ESPÉCIE	CATEGORIA ECONÔMICA
191001117 - Multas Previstas em Legislação Específica - Multa/Juros uso Indevido dos Recursos Hídrico - Principal	29.197,61		
191001118 - Multas Previstas em Legislação Específica - Outras Multas - Principal	534.352,88		
191001119 - Multas Previstas em Legislação Específica - Outras Multas e Juros de Mora - Principal	1.398.236,98		
191001124 - Multas Previstas em Legislação Específica - Principal	25.000,00		
19100113 - Multas Previstas em Legislação Específica - Dívida Ativa	20.889,81		
191001301 - Multas Previstas em Legislação Específica - Dívida Ativa	20.889,81		
1910061 - Multas Administrativas por Danos Ambientais	1.275.666,22		
19100611 - Multas Administrativas por Danos Ambientais	1.275.666,22		
1910061101 - Multas Administrativas por Danos Ambientais - Principal	1.267.874,74		
1910061102 - Multas Administrativas por Danos Ambientais - Multas e Juros pelo Descumprimento das Condições de Outorga - Principal	7.791,48		
1910091 - Multas e Juros Previstos em Contratos	43.764,73		
19100911 - Multas e Juros Previstos em Contratos	43.764,73		
1910091101 - Multas e Juros Previstos em Contratos - Principal	43.764,73		
192 - Indenizações, Restituições e Ressarcimentos		4.392.447,41	
1921991 - Outras Indenizações	75.173,61		
19219911 - Outras Indenizações	75.173,61		
1921991101 - Outras Indenizações - Principal	75.173,61		
1922061 - Restituição de Despesas de Exercícios Anteriores	1.738.654,73		
19220611 - Restituição de Despesas de Exercícios Anteriores	1.738.654,73		
1922061101 - Restituição de Despesas de Exercícios Anteriores - P rincipal	1.738.654,73		
1922991 - Outras Restituições	2.578.619,07		
19229911 - Outras Restituições - Principal	2.578.619,07		





GOVERNO DO ESTADO DE ALAGOAS
RECEITA SEGUNDO AS CATEGORIAS ECONÔMICAS

CONSOLIDADO

Acumulado até 14/2018

Emfido em: 25/03/19 13:34
R\$ 1,00

Anexo II, da Lei 4.320/64

ESPECIFICAÇÃO	DESDOBRAMENTO	ORIGEM E ESPÉCIE	CATEGORIA ECONÔMICA
1922991101 - Outras Restituições - Principal	2.578.619,07		
199 - Demais Receitas Correntes		48.590.005,10	
1990031 - Compensações Financeiras entre o Regime Geral e os Regimes Próprios de Previdência dos Servidores	45.482.479,51		
19900311 - Compensações Financeiras entre o Regime Geral e os Regimes Próprios de Previdência dos Servidores	45.482.479,51		
1990031101 - Compensações Financeiras entre o Regime Geral e os Regimes Próprios de Previdência dos Servidores - Principal	45.482.479,51		
1990122 - Ônus de Sucumbência	217.230,43		
19901221 - Ônus de Sucumbência	217.230,43		
1990122101 - Ônus de Sucumbência - Principal	217.230,43		
1990991 - Outras Receitas - Primárias	2.890.295,16		
19909911 - Outras Receitas - Primárias - Principal	2.890.295,16		
1990991102 - Outras Receitas - Primárias - Acordos / Parcelamentos Judiciais - Lei 7015/2015 - Principal	41.596,39		
1990991103 - Outras Receitas - Primárias - Selo de Autenticação Fiscal - Principal	25,00		
1990991104 - Outras Receitas - Primárias - Doações ao FIA/AL	0,00		
1990991105 - Outras Receitas - Primárias - Receita Dívida Ativa não Tributária Outras Receitas - Principal	1.699.208,13		
1990991106 - Outras Receitas - Primárias - Principal	1.149.465,64		
2 - Receitas de Capital			152.473.211,80
21 - Operações de Crédito		134.126.299,11	
211 - Operações de Crédito - Mercado Interno		120.000.000,00	
2119001 - Outras Operações de Crédito - Mercado Interno	120.000.000,00		
21190011 - Outras Operações de Crédito	120.000.000,00		
2119001101 - Outras Operações de Crédito - Mercado Interno - Principal	120.000.000,00		
212 - Operações de Crédito - Mercado Externo		14.126.299,11	





GOVERNO DO ESTADO DE ALAGOAS
RECEITA SEGUNDO AS CATEGORIAS ECONÔMICAS

CONSOLIDADO

Acumulado até 14/2018

Emfido em: 25/03/19 13:34

R\$ 1,00

Anexo II, da Lei 4.320/64

ESPECIFICAÇÃO	DESDOBRAMENTO	ORIGEM E ESPÉCIE	CATEGORIA ECONÔMICA
2128015 - Operações de Crédito Externas para Programas de Modernização da Administração Pública	14.126.299,11		
21280151 - Operações de Crédito Externas para Programas de Modernização da Administração Pública	14.126.299,11		
2128015101 - Operações de Crédito Externas para Programas de Modernização da Administração Pública - Principal	14.126.299,11		
22 - Alienação de Bens		1.696.592,41	
221 - Alienação de Bens Móveis		1.694.583,04	
2213001 - Alienação de Bens Móveis e Semoventes	1.694.583,04		
22130011 - Alienação de Bens Móveis e Semoventes	1.694.583,04		
2213001101 - Alienação de Bens Móveis e Semoventes - Alienação de Veículos - Principal	281.900,00		
2213001103 - Alienação de Bens Móveis e Semoventes - Alienação de Outros Bens Móveis - Principal	1.412.683,04		
222 - Alienação de Bens Imóveis		2.009,37	
2220001 - Alienação de Bens Imóveis	2.009,37		
22200011 - Alienação de Bens Imóveis - Principal	2.009,37		
2220001101 - Alienação de Bens Imóveis - Outros Bens ImóveisPrincipal	2.009,37		
23 - Amortização de Empréstimos		721.151,91	
230 - Amortização de Empréstimos		721.151,91	
2300061 - Amortização de Empréstimos Contratuais	721.151,91		
23000611 - Amortização de Empréstimos Contratuais	721.151,91		
2300061101 - Amortização de Empréstimos Contratuais - Empréstimos Diversos - Principal	721.151,91		
24 - Transferências de Capital		15.929.168,37	
241 - Transferências da União e de suas Entidades		15.929.168,37	
2418031 - Transferências de Recursos do Sistema Único de Saúde - SUS	15.929.168,37		
24180311 - Transferências de Recursos do Sistema Único de Saúde - SUS - Principal	15.929.168,37		





GOVERNO DO ESTADO DE ALAGOAS
RECEITA SEGUNDO AS CATEGORIAS ECONÔMICAS

CONSOLIDADO

Acumulado até 14/2018

Emittido em: 25/03/19 13:34

R\$ 1,00

Anexo II, da Lei 4.320/64

ESPECIFICAÇÃO	DESDOBRAMENTO	ORIGEM E ESPÉCIE	CATEGORIA ECONÔMICA
2418031101 - Transferências de Recursos do Sistema Único de Saúde - SUS - Principal	15.929.168,37		
2418991 - Outras Transferências da União	0,00		
24189911 - Outras Transferências da União	0,00		
2418991101 - Outras Transferências da União - Principal	0,00		
7 - Receita Intraorçamentária Correntes			1.644.872.235,45
71 - Receita Intraorçamentária de Impostos, Taxas e Contribuições de Melhoria		1.050,00	
712 - Receita Intraorçamentária - Taxas		1.050,00	
7122021 - Receita Intraorçamentária - Emolumentos e Custas Judiciais	1.050,00		
71220211 - Receita Intraorçamentária	1.050,00		
7122021101 - Receita Intraorçamentária - Emolumentos e Custas Judiciais - Principal	1.050,00		
72 - Receita Intraorçamentária - Contribuições		1.618.497.311,81	
721 - Receita Intraorçamentária - Contribuições Sociais		1.618.497.311,81	
7210041 - Receita Intraorçamentária - Contribuição Patronal de Servidor Ativo Civil para o RPPS	268.256.531,97		
72100411 - Receita Intraorçamentária	268.256.531,97		
7210041101 - Receita Intraorçamentária - Contribuição Patronal de Servidor Ativo Civil para o RPPS - Principal	268.256.531,97		
7210991 - Outras Contribuições Sociais	0,00		
72109912 - Outras Contribuições Sociais - Multas e Juros	0,00		
7210991201 - Outras Contribuições Sociais - Parcelamento RPPS - Multas e Juros	0,00		
7218011 - Contribuição Previdenciária para Amortização do Déficit Atuarial	1.229.179.011,01		
72180111 - Contribuição Previdenciária para Amortização de Déficit	1.229.179.011,01		
7218011101 - Contribuição Previdenciária para Amortização do Déficit Financeiro - Principal	1.229.179.011,01		
7218012 - Receita Intraorçamentária - Contribuição Patronal dos Servidores Cíveis Inativos	2.492.251,61		
72180121 - Receita Intraorçamentária - Contribuição Patronal dos Servidores Cíveis Inativos	2.492.251,61		





GOVERNO DO ESTADO DE ALAGOAS
RECEITA SEGUNDO AS CATEGORIAS ECONÔMICAS

CONSOLIDADO

Acumulado até 14/2018

Emittido em: 25/03/19 13:34

R\$ 1,00

Anexo II, da Lei 4.320/64

ESPECIFICAÇÃO	DESDOBRAMENTO	ORIGEM E ESPÉCIE	CATEGORIA ECONÔMICA
7218012101 - Receita Intraorçamentária - Contribuição Patronal dos Servidores Cíveis Inativos - Principal	2.492.251,61		
7218013 - Receita Intraorçamentária - Contribuição Patronal dos Pensionistas Cíveis	206.965,98		
72180131 - Receita Intraorçamentária - Contribuição Patronal dos Pensionistas Cíveis	206.965,98		
7218013101 - Receita Intraorçamentária - Contribuição Patronal dos Pensionistas Cíveis - Principal	206.965,98		
7218021 - Receita Intraorçamentária - Contribuição Patronal do Militar Ativo	118.362.551,24		
72180211 - Receita Intraorçamentária - Contribuição Patronal do Militar - Principal	118.362.551,24		
7218021101 - Receita Intraorçamentária - Contribuição Patronal do Militar Ativo - Principal	118.362.551,24		
76 - Receita Intraorçamentária - Receita de Serviços	18.390.585,64		
761 - Receita Intraorçamentária - Serviços Administrativos e Comerciais Gerais	15.741.105,09		
7610011 - Receita Intraorçamentária - Serviços Administrativos e Comerciais Gerais	1.502.206,13		
76100111 - Receita de Serviços - Intraorçamentária	1.502.206,13		
7610011101 - Receita Intraorçamentária - Serviços Administrativos e Comerciais Gerais - Principal	1.502.206,13		
7610041 - Receita Intraorçamentária - Serviços de Informação e Tecnologia	14.238.898,96		
76100411 - Receita Intraorçamentária - Serviços de Informação e Tecnologia - Principal	14.238.898,96		
7610041101 - Receita Intraorçamentária - Serviços de Informação e Tecnologia - Serviços de Processamento de Dados - Principal	14.238.898,96		
763 - Receita Intraorçamentária - Serviços e Atividades Referentes à Saúde	1.149.480,55		
7630011 - Receita Intraorçamentária - Serviços de Atendimento à Saúde	1.149.480,55		
76300111 - Receita Intraorçamentária - Serviços de Atendimento à Saúde - Principal	1.149.480,55		
7630011102 - Receita Intraorçamentária - Serviços de Atendimento à Saúde - Outros Serviços- Principal	1.149.480,55		
769 - Receita Intraorçamentária - Outros Serviços	1.500.000,00		
7690991 - Receita Intraorçamentária - Outros Serviços	1.500.000,00		
76909911 - Receita Intraorçamentária - Outros Serviços - Principal	1.500.000,00		





GOVERNO DO ESTADO DE ALAGOAS
RECEITA SEGUNDO AS CATEGORIAS ECONÔMICAS

CONSOLIDADO

Acumulado até 14/2018

Emfido em: 25/03/19 13:34

R\$ 1,00

Anexo II, da Lei 4.320/64

ESPECIFICAÇÃO	DESDOBRAMENTO	ORIGEM E ESPÉCIE	CATEGORIA ECONÔMICA
7690991101 - Receita de Serviços - Intraorçamentária - Outros Serviços - Principal	1.500.000,00		
79 - Receita Intraorçamentária - Outras Receitas Correntes		7.983.288,00	
792 - Receita Intraorçamentária - Indenizações, Restituições e Ressarcimentos		2.449.193,59	
7922991 - Receita Intraorçamentária - Outras Restituições	2.449.193,59		
79229911 - Outras Restituições - Convênios - Principal	2.420.673,96		
7922991101 - Outras Restituições - Restituições de Convênios - Principal	28.519,63		
7922991102 - Outras Restituições - Ressarcimento de Despesa paga de outra UG - Principal	5.534.094,41	5.534.094,41	
799 - Receita Intraorçamentária - Demais Receitas Correntes			
7990991 - Receita Intraorçamentária - Outras Receitas - Primárias	5.534.094,41		
79909911 - Receita Intraorçamentária - Outras Receitas - Primárias - Principal	5.534.094,41		
7990991101 - Receita Intraorçamentária - Outras Receitas - Primárias - Principal			12.646.754.910,50
TOTAL RECEITAS			-2.562.266.039,14
1 - Receitas Correntes			
11 - Impostos, Taxas e Contribuições de Melhoria		-1.792.599.663,54	
111 - Impostos		-1.792.597.411,28	
1118012 - Imposto sobre a Propriedade de Veículos Automotores	-183.821.060,73		
11180121 - Imposto sobre a Propriedade de Veículos Automotores - Principal	-176.666.952,78		
1118012101 - Imposto sobre a Propriedade de Veículos Automotores - Principal	-176.666.952,78		
11180122 - Imposto sobre a Propriedade de Veículos Automotores - Multas e Juros	-7.121.911,31		
1118012201 - Imposto sobre a Propriedade de Veículos Automotores - Multas e Juros	-7.121.911,31		
11180123 - Imposto sobre a Propriedade de Veículos Automotores	-27.208,07		
1118012301 - Imposto sobre a Propriedade de Veículos Automotores - Dívida Ativa	-27.208,07		
11180124 - Imposto sobre a Propriedade de Veículos Automotores	-4.988,57		





GOVERNO DO ESTADO DE ALAGOAS
RECEITA SEGUNDO AS CATEGORIAS ECONÔMICAS

CONSOLIDADO

Acumulado até 14/2018

Emitido em: 25/03/19 13:34

R\$ 1,00

Anexo II, da Lei 4.320/64

ESPECIFICAÇÃO	DESDOBRAMENTO	ORIGEM E ESPÉCIE	CATEGORIA ECONÔMICA
1118012401 - Imposto sobre a Propriedade de Veículos Automotores - Dívida Ativa - Multas e Juros	-4.988,57		
1118013 - Imposto sobre Transmissão Causa Mortis e Doação de Bens e Direitos	-3.287.309,82		
11180131 - Imposto sobre Transmissão Causa Mortis e Doação de Bens e Direitos - Principal	-2.990.506,25		
1118013101 - Imposto sobre Transmissão Causa Mortis e Doação de Bens e Direitos - Principal	-2.990.506,25		
11180132 - Imposto sobre Transmissão Causa Mortis e Doação de Bens e Direitos - Multas e Juros	-156.936,82		
1118013201 - Imposto sobre Transmissão Causa Mortis e Doação de Bens e Direitos - Multas e Juros	-156.936,82		
11180133 - Imposto sobre Transmissão Causa Mortis e Doação de Bens e Direitos - Dívida Ativa	-97.752,13		
1118013301 - Imposto sobre Transmissão Causa Mortis e Doação de Bens e Direitos - Dívida Ativa	-97.752,13		
11180134 - Imposto sobre Transmissão Causa Mortis e Doação de Bens e Direitos - Multas e Juros	-42.114,62		
1118013401 - Imposto sobre Transmissão Causa Mortis e Doação de Bens e Direitos - Dívida Ativa - Multas e Juros	-42.114,62		
1118021 - Imposto sobre Operações Relativas à Circulação de Mercadorias e sobre Prestações de Serviços de Transporte Interestadual e Intermunicipal e de Comunicação	-1.605.484.031,70		
11180211 - Imposto sobre Operações Relativas à Circulação de Mercadorias e sobre Prestações de Serviços de Transporte Interestadual e Intermunicipal e de Comunicação	-1.582.233.919,02		
1118021101 - Imposto sobre Operações Relativas à Circulação de Mercadorias e sobre Prestações de Serviços de Transporte Interestadual e Intermunicipal e de Comunicação - Principal	-1.582.233.919,02		
11180212 - Imposto sobre Operações Relativas à Circulação de Mercadorias e sobre Prestações de Serviços de Transporte Interestadual e Intermunicipal e de Comunicação - Multas e Juros	-14.034.624,69		
1118021201 - Imposto sobre Operações Relativas à Circulação de Mercadorias e sobre Prestações de Serviços de Transporte Interestadual e Intermunicipal e de Comunicação - Multas e Juros	-14.034.624,69		
11180213 - Imposto sobre Operações Relativas à Circulação de Mercadorias e sobre Prestações de Serviços de Transporte Interestadual e Intermunicipal e de Comunicação	-4.374.035,53		
1118021301 - Imposto sobre Operações Relativas à Circulação de Mercadorias e sobre Prestações de Serviços de Transporte Interestadual e Intermunicipal e de Comunicação - Dívida Ativa	-4.374.035,53		





GOVERNO DO ESTADO DE ALAGOAS
RECEITA SEGUNDO AS CATEGORIAS ECONÔMICAS

CONSOLIDADO

Acumulado até 14/2018

Emfido em: 25/03/19 13:34

Anexo II, da Lei 4.320/64

R\$ 1,00

ESPECIFICAÇÃO	DESDOBRAMENTO	ORIGEM E ESPÉCIE	CATEGORIA ECONÔMICA
11180214 - Imposto sobre Operações Relativas à Circulação de Mercadorias e sobre Prestações de Serviços de Transporte Interestadual e Intermunicipal e de Comunicação	-4.841.452,46		
1118021401 - Imposto sobre Operações Relativas à Circulação de Mercadorias e sobre Prestações de Serviços de Transporte Interestadual e Intermunicipal e de Comunicação - Dívida Ativa - Multas e Juros	-4.841.452,46		
1118022 - Adicional ICMS - Fundo Estadual de Combate à Pobreza	-5.009,03		
11180221 - Adicional ICMS	-5.009,03		
1118022101 - Adicional ICMS - Fundo Estadual de Combate à Pobreza - Principal	-5.009,03		
112 - Taxas		-2.252,26	
1121011 - Taxas de Inspeção, Controle e Fiscalização	-2.252,26		
11210111 - Taxas de Inspeção, Controle e Fiscalização	-2.252,26		
1121011101 - Taxas de Inspeção, Controle e Fiscalização - Taxa de Fiscalização e Serviços Diversos - Principal	-150,00		
1121011111 - Taxas de Inspeção, Controle e Fiscalização - Taxa de Análise Projeto Segurança Contra Incêndio - Principal	-1.472,26		
1121011117 - Taxas de Inspeção, Controle e Fiscalização - Emolumentos Consulares - Principal	-630,00		
1122011 - Taxas pela Prestação de Serviços	0,00		
11220112 - Taxas pela Prestação de Serviços - Multas e Juros	0,00		
1122011203 - Taxas pela Prestação de Serviços - Emolumentos pelo Registro de Comércio - Multas e Juros	0,00		
13 - Receita Patrimonial		-6.177.991,26	
139 - Demais Receitas Patrimoniais		-6.177.991,26	
1390001 - Demais Receitas Patrimoniais	-6.177.991,26		
13900011 - Demais Receitas Patrimoniais	-6.177.991,26		
1390001103 - Demais Receitas Patrimoniais - Cota-parte Royalties pelo Excedente da Produção do Petróleo - Principal	-6.177.991,26		
16 - Receita de Serviços		-62.316,91	





GOVERNO DO ESTADO DE ALAGOAS
RECEITA SEGUNDO AS CATEGORIAS ECONÔMICAS

CONSOLIDADO

Acumulado até 14/2018

Emfido em: 25/03/19 13:34

R\$ 1,00

Anexo II, da Lei 4.320/64

ESPECIFICAÇÃO	DESDOBRAMENTO	ORIGEM E ESPÉCIE	CATEGORIA ECONÔMICA
161 - Serviços Administrativos e Comerciais Gerais		-62.316,91	
1610011 - Serviços Administrativos e Comerciais Gerais	-62.316,91		
16100111 - Serviços Administrativos e Comerciais Gerais	-62.316,91		
1610011101 - Serviços Administrativos e Comerciais Gerais - 2A Via Carteira Nacional de Habilitacao - Principal	-230,00		
1610011102 - Serviços Administrativos e Comerciais Gerais - Renovacao da Carteira Nacional de Habilitacao - Principal	-3.228,65		
1610011106 - Serviços Administrativos e Comerciais Gerais - Reteste por Falta ao Exame Teorico Ou Pratico - Principal	-400,19		
1610011108 - Serviços Administrativos e Comerciais Gerais - Alteracao de Dados Habilitacao - Principal	-215,00		
1610011110 - Serviços Administrativos e Comerciais Gerais - 1A Habilitacao - Principal	-1.713,05		
1610011111 - Serviços Administrativos e Comerciais Gerais - Reteste P/Reprovacao no Exteorico ou Pratico - Principal	-5.106,84		
1610011112 - Serviços Administrativos e Comerciais Gerais - Adicao ou Mudanca De Categoria - Principal	-242,45		
1610011123 - Serviços Administrativos e Comerciais Gerais - Avaliacao De Junta Psicologica - Principal	-121,45		
1610011125 - Serviços Administrativos e Comerciais Gerais - 1A Habilitacao-Proc Expirado-Res 168/2004 - Principal	-364,74		
1610011129 - Serviços Administrativos e Comerciais Gerais - Cred ou Renov de Cred de Instrutor de CFC - Principal	-48,58		
1610011130 - Serviços Administrativos e Comerciais Gerais - Cred ou Renov de Cred de Diretor de CFC - Principal	-510,09		
1610011131 - Serviços Administrativos e Comerciais Gerais - Cred ou Renov de Cred de Diretor Geral de CFC - Principal	-437,22		
1610011135 - Serviços Administrativos e Comerciais Gerais - 1(Primeiro) Emplacamento - Principal	-456,18		
1610011137 - Serviços Administrativos e Comerciais Gerais - Licenciamento Anual - Principal	-8.024,53		
1610011138 - Serviços Administrativos e Comerciais Gerais - Transferencia de Propriedade - Principal	-8.788,92		





GOVERNO DO ESTADO DE ALAGOAS
RECEITA SEGUNDO AS CATEGORIAS ECONÔMICAS

CONSOLIDADO

Acumulado até 14/2018

Emfido em: 25/03/19 13:34
R\$ 1,00

Anexo II, da Lei 4.320/64

ESPECIFICAÇÃO	DESDOBRAMENTO	ORIGEM E ESPÉCIE	CATEGORIA ECONÔMICA
1610011139 - Serviços Administrativos e Comerciais Gerais - 2A Via de Certif de Rege Licenc de Veiculos - Principal	-8.582,50		
1610011140 - Serviços Administrativos e Comerciais Gerais - 2A Via de Certificado de Registro de Veiculos - Principal	-6.275,62		
1610011141 - Serviços Administrativos e Comerciais Gerais - Alteracao de Dados - Principal	-395,03		
1610011157 - Serviços Administrativos e Comerciais Gerais - Bloqueio Administrativo de Veiculos - Principal	-108,43		
1610011158 - Serviços Administrativos e Comerciais Gerais - Vistoria de Veiculo Externa - Principal	-3.160,24		
1610011159 - Serviços Administrativos e Comerciais Gerais - Vistoria de Veiculo no Detran - Principal	-5.203,74		
1610011161 - Serviços Administrativos e Comerciais Gerais - Extrato de Dados Para Seguro - Principal	-347,75		
1610011163 - Serviços Administrativos e Comerciais Gerais - Vistoria Lacrada - Principal	-291,48		
1610011164 - Serviços Administrativos e Comerciais Gerais - Emissao de Transito Livre - Principal	-125,00		
1610011167 - Serviços Administrativos e Comerciais Gerais - Custeio Cobr.infr.p/Munic. c/Frota sup. 150000V - Principal	-7.134,94		
1610011174 - Serviços Administrativos e Comerciais Gerais - Custeio Para Delegacao de Competencia - Principal	-24,29		
1610011197 - Serviços Administrativos e Comerciais Gerais - Fianças Penitenciárias - Principal	-800,00		
17 - Transferências Correntes		-763.423.987,43	
171 - Transferências da União e de suas Entidades		-763.423.987,43	
1718011 - Cota-Parte do Fundo de Participação dos Estados e do Distrito Federal	-751.231.381,48		
17180111 - Cota-Parte do Fundo de Participação dos Estados e do Distrito Federal - Principal	-751.231.381,48		
1718011101 - Cota-Parte do Fundo de Participação dos Estados e do Distrito Federal - FPE - Principal	-751.231.381,48		
1718016 - Cota-Parte do Imposto Sobre Produtos Industrializados - Estados Exportadores de Produtos Industrializados	-5.008.062,93		
17180161 - Cota-Parte do Imposto Sobre Produtos Industrializados - Estados Exportadores de Produtos Industrializados - IPI - Principal	-5.008.062,93		





GOVERNO DO ESTADO DE ALAGOAS
RECEITA SEGUNDO AS CATEGORIAS ECONÔMICAS

CONSOLIDADO

Acumulado até 14/2018

Emfido em: 25/03/19 13:34

R\$ 1,00

Anexo II, da Lei 4.320/64

ESPECIFICAÇÃO	DESDOBRAMENTO	ORIGEM E ESPÉCIE	CATEGORIA ECONÔMICA
1718016101 - Cota-Parte do Imposto Sobre Produtos Industrializados - Estados Exportadores de Produtos Industrializados - IPI - Principal	-5.008.062,93		
1718017 - Cota-Parte da Contribuição de Intervenção no Domínio Econômico	-4.777.312,78		
17180171 - Cota-Parte da Contribuição de Intervenção no Domínio Econômico - Principal	-4.777.312,78		
1718017101 - Cota-Parte da Contribuição de Intervenção no Domínio Econômico - CIDE - Principal	-4.777.312,78		
1718061 - Transferência Financeira do ICMS - Desoneração - L.C. Nº 87/96	-2.407.230,24		
17180611 - Transferência Financeira do ICMS - Desoneração - L.C. Nº 87/96 - Principal	-2.407.230,24		
1718061101 - Transferência Financeira do ICMS Desoneração L.C. Nº 87/96 - Principal	-2.407.230,24		
19 - Outras Receitas Correntes		-2.080,00	
199 - Demais Receitas Correntes		-2.080,00	
1990991 - Outras Receitas - Primárias	-2.080,00		
19909911 - Outras Receitas - Primárias - Principal	-2.080,00		
1990991106 - Outras Receitas - Primárias - Principal	-2.080,00		
7 - Receita Intraorçamentária Correntes			-94,41
79 - Receita Intraorçamentária - Outras Receitas Correntes		-94,41	
799 - Receita Intraorçamentária - Demais Receitas Correntes		-94,41	
7990991 - Receita Intraorçamentária - Outras Receitas - Primárias	-94,41		
79909911 - Receita Intraorçamentária - Outras Receitas - Primárias - Principal	-94,41		
7990991101 - Receita Intraorçamentária - Outras Receitas - Primárias - Principal	-94,41		
TOTAL DE DEDUÇÕES			-2.562.266.133,55
TOTAL DA RECEITA LÍQUIDA			10.084.488.776,95
RESUMO GERAL			10.084.488.776,95
11 - Impostos, Taxas e Contribuições de Melhoria		5.128.945.889,81	





GOVERNO DO ESTADO DE ALAGOAS
RECEITA SEGUNDO AS CATEGORIAS ECONÔMICAS

CONSOLIDADO

Acumulado até 14/2018

Emfido em: 25/03/19 13:34
R\$ 1,00

Anexo II, da Lei 4.320/64

ESPECIFICAÇÃO	DESDOBRAMENTO	ORIGEM E ESPÉCIE	CATEGORIA ECONÔMICA
12 - Contribuições		278.684.503,71	
13 - Receita Patrimonial		165.575.130,54	
16 - Receita de Serviços		184.318.706,68	
17 - Transferências Correntes		5.022.033.671,06	
19 - Outras Receitas Correntes		69.851.561,45	
TOTAL RECEITAS CORRENTES			10.849.409.463,25
21 - Operações de Crédito		134.126.299,11	
22 - Alienação de Bens		1.696.592,41	
23 - Amortização de Empréstimos		721.151,91	
24 - Transferências de Capital		15.929.168,37	
TOTAL RECEITAS DE CAPITAL			152.473.211,80
7 - Receita Intraorçamentária Correntes		1.644.872.235,45	
TOTAL RECEITAS INTRA			1.644.872.235,45
TOTAL GERAL			12.646.754.910,50
DEDUÇÕES DA RECEITA			-2.562.266.133,55
TOTAL DA RECEITA LÍQUIDA			10.084.488.776,95

FONTE: Siate-AL / SEFAZ-AL



GOVERNO DO ESTADO DE ALAGOAS
DESPESA SEGUNDO AS CATEGORIAS ECONÔMICAS

CONSOLIDADO

Acumulado até 14/2018

Emitido em: 26-03-2019 8:45
R\$ 1,00

Anexo II, da Lei 4.320/64

ESPECIFICAÇÃO	DESDOBRAMENTO	GRUPO DE DESPESA	CATEGORIA ECONÔMICA
3.0.00.00 - DESPESAS CORRENTES			9.105.081.799,38
3.1.00.00 - PESSOAL E ENCARGOS SOCIAIS		6.716.220.555,93	
3.1.90.00 - APLICAÇÕES DIRETAS	4.957.424.781,70		
3.1.90.01 - APOSENTADORIAS E REFORMAS	1.633.645.220,87		
3.1.90.03 - PENSÕES	392.459.745,42		
3.1.90.04 - CONTRATAÇÃO POR TEMPO DETERMINADO	125.220.406,84		
3.1.90.05 - OUTROS BENEFÍCIOS PREVIDENCIÁRIOS	410.936,07		
3.1.90.08 - OUTROS BENEFÍCIOS ASSISTENCIAIS	142.263,03		
3.1.90.11 - VENCIMENTOS E VANTAGENS FIXAS - PESSOAL CIVIL	2.000.323.618,06		
3.1.90.12 - VENCIMENTOS E VANTAGENS FIXAS - PES. MILITAR	632.890.910,26		
3.1.90.13 - OBRIGACÕES PATRONAIS	44.550.812,53		
3.1.90.16 - OUTRAS DESPESAS VARIÁVEIS - PESSOAL CIVIL	34.175.413,03		
3.1.90.17 - OUTRAS DESPESAS VARIÁVEIS - PESSOAL MILITAR	2.821.604,74		
3.1.90.91 - SENTENÇAS JUDICIAIS	7.733.178,61		
3.1.90.92 - DESPESAS DE EXERCÍCIOS ANTERIORES	74.113.314,76		
3.1.90.94 - IDENTIFICAÇÃO E RESTITUIÇÃO TRABALHISTAS	4.369.608,87		
3.1.90.96 - RESSARCIMENTO DE DESPESAS DE PESSOAL REQUISITADO	4.567.748,61		
3.1.91.00 - APLICAÇÕES DIRETAS INTRA-ORÇAMENTÁRIAS	1.758.795.774,23		
3.1.91.13 - OBRIGACÕES PATRONAIS	1.758.570.559,19		
3.1.91.92 - DESPESAS DE EXERCÍCIOS ANTERIORES	110.891,92		
3.1.91.96 - RESSARCIMENTO DE DESPESAS DE PESSOAL REQUISITADO	114.323,12		
3.2.00.00 - JUROS E ENCARGOS DA DÍVIDA		326.395.280,69	
3.2.90.00 - APLICAÇÕES DIRETAS	326.395.280,69		





GOVERNO DO ESTADO DE ALAGOAS
DESPESA SEGUNDO AS CATEGORIAS ECONÔMICAS

CONSOLIDADO

Acumulado até 14/2018

Emitido em: 26-03-2019 8:45
R\$ 1,00

Anexo II, da Lei 4.320/64

ESPECIFICAÇÃO	DESDOBRAMENTO	GRUPO DE DESPESA	CATEGORIA ECONÔMICA
3.2.90.21 - JUROS SOBRE A DÍVIDA POR CONTRATO	318.042.425,56		
3.2.90.22 - OUTROS ENCARGOS SOBRE A DÍVIDA POR CONTRATO	8.352.855,13		
3.2.91.00 - APLICAÇÕES DIRETAS INTRA-ORÇAMENTÁRIAS	0,00		
3.2.91.21 - JUROS SOBRE A DÍVIDA POR CONTRATO	0,00		
3.3.00.00 - OUTRAS DESPESAS CORRENTES		2.062.465.962,76	
3.3.20.00 - TRANSFERÊNCIAS A UNIÃO	2.415.258,00		
3.3.20.41 - CONTRIBUIÇÕES	2.415.258,00		
3.3.22.00 - EXECUÇÃO ORÇAMENTÁRIA DELEGADA À UNIÃO	10.804.722,91		
3.3.22.93 - INDENIZAÇÕES E RESTITUIÇÕES	10.804.722,91		
3.3.40.00 - TRANSFERÊNCIAS A MUNICÍPIOS	20.461.565,00		
3.3.40.41 - CONTRIBUIÇÕES	20.461.565,00		
3.3.41.00 - TRANSFERÊNCIAS A MUNICÍPIOS - FUNDO A FUNDO	135.479.893,72		
3.3.41.41 - CONTRIBUIÇÕES	133.557.189,95		
3.3.41.92 - DESPESAS DE EXERCÍCIOS ANTERIORES	1.922.703,77		
3.3.50.00 - TRANSFERÊNCIAS A INSTITUIÇÕES PRIVADAS SEM FINS LUCRATIVOS	62.241.836,56		
3.3.50.41 - CONTRIBUIÇÕES	61.987.957,76		
3.3.50.92 - DESPESAS DE EXERCÍCIOS ANTERIORES	253.878,80		
3.3.80.00 - TRANSFERÊNCIAS AO EXTERIOR	2.307.142,32		
3.3.80.41 - CONTRIBUIÇÕES	2.307.142,32		
3.3.90.00 - APLICAÇÕES DIRETAS	1.790.746.199,67		
3.3.90.08 - OUTROS BENEFÍCIOS ASSISTENCIAIS	63.306,38		
3.3.90.14 - DIÁRIAS - CIVIL	8.031.840,93		
3.3.90.15 - DIÁRIAS - MILITAR	3.766.092,63		





GOVERNO DO ESTADO DE ALAGOAS
DESPESA SEGUNDO AS CATEGORIAS ECONÔMICAS

CONSOLIDADO

Acumulado até 14/2018

Emitido em: 26-03-2019 8:45
R\$ 1,00

Anexo II, da Lei 4.320/64

ESPECIFICAÇÃO	DESDOBRAMENTO	GRUPO DE DESPESA	CATEGORIA ECONÔMICA
3.3.90.18 - AUXILIO FINANCEIRO A ESTUDANTES	21.247.859,17		
3.3.90.19 - AUXILIO FARDAMENTO	4.798.256,19		
3.3.90.20 - AUXILIO FINANCEIRO A PESQUISADORES	3.702.939,09		
3.3.90.30 - MATERIAL DE CONSUMO	133.270.790,99		
3.3.90.31 - PREMIAÇÕES CULTURAIS, ARTÍSTICAS, CINÉTICAS, DESPORTIVAS E OUTROS	2.872.224,02		
3.3.90.32 - MATERIAL DE DISTRIBUICAO GRATUITA	134.570.146,37		
3.3.90.33 - PASSAGENS E DESPESAS COM LOCOMOCAO	12.946.695,58		
3.3.90.35 - SERVICOS DE CONSULTORIA	8.576.704,06		
3.3.90.36 - OUTROS SERVICOS DE TERCEIROS - PESSOA FISICA	323.297.660,31		
3.3.90.37 - LOCACAO DE MAO-DE-OBRA	94.409.095,09		
3.3.90.38 - ARRENDAMENTO MERCANTIL	900,00		
3.3.90.39 - OUTROS SERVICOS DE TERCEIROS - PESSOA JURIDICA	663.172.901,66		
3.3.90.40 - SERVIÇOS DE TECNOLOGIA DA INFORMACÃO E COMUNICACÃO - PESSOA JURÍDICA	53.466.218,52		
3.3.90.41 - CONTRIBUICOES	608.000,00		
3.3.90.46 - AUXILIO ALIMENTACAO	50.133.043,23		
3.3.90.47 - OBRIGACOES TRIBUTARIAS E CONTRIBUTIVAS	88.810.720,23		
3.3.90.48 - OUTROS AUXILIOS FINANCEIROS A PESSOAS FISICAS	23.329.129,96		
3.3.90.49 - AUXILIO TRANSPORTE	130.699,20		
3.3.90.84 - Despesas Decorrentes da Participação em Fundos, Organismos, ou Entidades Assemelhadas, Nacionais e Internacionais	40.000,00		
3.3.90.91 - SENTENCAS JUDICIAIS	8.362.126,43		
3.3.90.92 - DESPESAS DE EXERCICIOS ANTERIORES	101.693.767,52		
3.3.90.93 - INDENIZACOES E RESTITUICOES	49.445.082,11		



GOVERNO DO ESTADO DE ALAGOAS
DESPESA SEGUNDO AS CATEGORIAS ECONÔMICAS

CONSOLIDADO

Acumulado até 14/2018

Emitido em: 26-03-2019 8:45
R\$ 1,00

Anexo II, da Lei 4.320/64

ESPECIFICAÇÃO	DESDOBRAMENTO	GRUPO DE DESPESA	CATEGORIA ECONÔMICA
3.3.91.00 - APLICAÇÕES DIRETAS INTRA-ORÇAMENTÁRIAS	35.772.936,20		
3.3.91.39 - OUTROS SERVIÇOS DE TERCEIROS - PESSOA JURÍDICA	22.409.294,67		
3.3.91.41 - CONTRIBUIÇÕES	3.000.000,00		
3.3.91.47 - OBRIGACOES TRIBUTARIAS E CONTRIBUTIVAS	342.573,57		
3.3.91.92 - DESPESAS DE EXERCÍCIOS ANTERIORES	8.121.318,98		
3.3.91.93 - INDENIZACOES E RESTITUICOES	1.899.748,98		
3.3.94.00 - Aplicação Direta Decorrente de Operação de Órgãos, Fundos e Entidades Integrantes dos Orçamentos Fiscal e da Seguridade Social com Consórcio Público do qual o Ente Não Participe	2.236.408,38		
3.3.94.39 - OUTROS SERVIÇOS DE TERCEIROS - PESSOA JURÍDICA	2.236.408,38		
4.0.00.00 - DESPESAS DE CAPITAL			1.293.373.688,12
4.4.00.00 - INVESTIMENTOS		970.897.872,69	
4.4.22.00 - EXECUÇÃO ORÇAMENTÁRIA DELEGADA À UNIÃO	49.029.785,87		
4.4.22.93 - INDENIZACOES E RESTITUICOES	49.029.785,87		
4.4.40.00 - TRANSFERÊNCIAS A MUNICÍPIOS	794.495,58		
4.4.40.41 - CONTRIBUIÇOES	349.594,24		
4.4.40.42 - AUXÍLIOS	296.901,34		
4.4.40.51 - OBRAS E INSTALACOES	148.000,00		
4.4.50.00 - TRANSFERÊNCIAS A INSTITUIÇÕES PRIVADAS SEM FINS LUCRATIVOS	27.622.642,94		
4.4.50.41 - CONTRIBUIÇOES	27.622.642,94		
4.4.90.00 - APLICAÇÕES DIRETAS	892.943.471,58		
4.4.90.14 - DIARIAS - CIVIL	1.210,00		
4.4.90.30 - MATERIAL DE CONSUMO	97.977,20		
4.4.90.35 - SERVIÇOS DE CONSULTORIA	3.605.642,01		



GOVERNO DO ESTADO DE ALAGOAS
DESPESA SEGUNDO AS CATEGORIAS ECONÔMICAS

CONSOLIDADO

Acumulado até 14/2018

Emitido em: 26-03-2019 8:45
R\$ 1,00

Anexo II, da Lei 4.320/64

ESPECIFICAÇÃO	DESDOBRAMENTO	GRUPO DE DESPESA	CATEGORIA ECONÔMICA
4.4.90.37 - LOCAÇÃO DE MAO-DE-OBRA	49.600,00		
4.4.90.39 - OUTROS SERVIÇOS DE TERCEIROS - PESSOA JURÍDICA	2.984.387,13		
4.4.90.40 - SERVIÇOS DE TECNOLOGIA DA INFORMAÇÃO E COMUNICAÇÃO - PESSOA JURÍDICA	6.429.755,32		
4.4.90.51 - OBRAS E INSTALAÇÕES	774.036.361,66		
4.4.90.52 - EQUIPAMENTOS E MATERIAL PERMANENTE	88.471.973,72		
4.4.90.61 - AQUISIÇÃO DE IMÓVEIS	11.566.879,53		
4.4.90.92 - DESPESAS DE EXERCÍCIOS ANTERIORES	5.562.170,73		
4.4.90.93 - INDENIZAÇÕES E RESTITUIÇÕES	137.514,28		
4.4.91.00 - APLICAÇÕES DIRETAS INTRA-ORÇAMENTÁRIAS	507.476,72		
4.4.91.93 - INDENIZAÇÕES E RESTITUIÇÕES	507.476,72		
4.5.00.00 - INVERSOES FINANCEIRAS		9.303.420,93	
4.5.90.00 - APLICAÇÕES DIRETAS	3.769.420,93		
4.5.90.27 - ENCARGOS PELA HONRA DE AVAIS, GARANTIAS, SEGUROS E SEMILARES	0,00		
4.5.90.61 - AQUISIÇÃO DE IMÓVEIS	575.455,35		
4.5.90.65 - CONSTIT. OU AUMENTO DE CAPITAL DE EMPRESAS	2.245.391,84		
4.5.90.66 - CONCESSÃO DE EMPRÉSTIMOS E FINANCIAMENTOS	948.573,74		
4.5.91.00 - APLICAÇÕES DIRETAS INTRA-ORÇAMENTÁRIAS	5.534.000,00		
4.5.91.65 - CONSTIT. OU AUMENTO DE CAPITAL DE EMPRESAS	5.534.000,00		
4.6.00.00 - AMORTIZAÇÃO DA DÍVIDA		313.172.394,50	
4.6.90.00 - APLICAÇÕES DIRETAS	313.172.394,50		
4.6.90.71 - PRINCIPAL DA DÍVIDA CONTRATUAL RESGATADA	313.172.394,50		
4.6.91.00 - APLICAÇÕES DIRETAS INTRA-ORÇAMENTÁRIAS	0,00		
4.6.91.71 - PRINCIPAL DA DÍVIDA CONTRATUAL RESGATADA	0,00		





GOVERNO DO ESTADO DE ALAGOAS
DESPESA SEGUNDO AS CATEGORIAS ECONÔMICAS

CONSOLIDADO

Acumulado até 14/2018

Emitido em: 26-03-2019 8:45
R\$ 1,00

Anexo II, da Lei 4.320/64

ESPECIFICAÇÃO	DESDOBRAMENTO	GRUPO DE DESPESA	CATEGORIA ECONÔMICA
Total			10.398.455.487,50
RESUMO GERAL			
DESPESAS CORRENTES			
PESSOAL E ENCARGOS SOCIAIS			6.716.220.555,93
JUROS E ENCARGOS DA DÍVIDA			326.395.280,69
OUTRAS DESPESAS CORRENTES			2.062.465.962,76
TOTAL DO GRUPO			9.105.081.799,38
DESPESAS DE CAPITAL			
INVESTIMENTOS			970.897.872,69
INVERSÕES FINANCEIRAS			9.303.420,93
AMORTIZAÇÃO DA DÍVIDA			313.172.394,50
RESERVA DE CONTINGÊNCIA			0,00
TOTAL DO GRUPO			1.293.373.688,12
DESPESA TOTAL			10.398.455.487,50

FONTE: Siate-AL / SEFAZ-AL



GOVERNO DO ESTADO DE ALAGOAS
DEMONSTRATIVO DA EXECUÇÃO DA DESPESA POR PROGRAMA DE TRABALHO
CONSOLIDADO
Acumulado até 14/2018

Emitido em: 26-03-2019 8:48
R\$ 1,00

Anexo VI, da Lei 4.320/64

ESPECIFICAÇÃO	PROJETOS	ATIVIDADES	OPERAÇÕES ESPECIAIS	TOTAL
01000 - ASSEMBLÉIA LEGISLATIVA ESTADUAL E ÓRGÃOS AUXILIARES DO PODER LEGISLATIVO				
01000001 - ASSEMBLÉIA LEGISLATIVA ESTADUAL				
01 - LEGISLATIVA	0,00	209.619.268,91	0,00	209.619.268,91
122 - ADMINISTRAÇÃO GERAL	0,00	209.619.268,91	0,00	209.619.268,91
0001 - PROCESSO LEGISLATIVO	0,00	13.933.425,55	0,00	13.933.425,55
2004 - MANUTENÇÃO DA ASSEMBLÉIA LEGISLATIVA ESTADUAL	0,00	13.933.425,55	0,00	13.933.425,55
0004 - ADMINISTRAÇÃO	0,00	195.685.843,36	0,00	195.685.843,36
2362 - MANUTENÇÃO DO SISTEMA DE TV DA ASSEMBLÉIA LEGISLATIVA ESTADUAL	0,00	2.664.000,00	0,00	2.664.000,00
2500 - GESTÃO DE PESSOAS	0,00	193.021.843,36	0,00	193.021.843,36
Total da UO	0,00	209.619.268,91	0,00	209.619.268,91
01000002 - TRIBUNAL DE CONTAS				
01 - LEGISLATIVA	426.534,20	107.258.217,46	0,00	107.684.751,66
032 - CONTROLE EXTERNO	426.534,20	107.258.217,46	0,00	107.684.751,66
0002 - FISCALIZAÇÃO FINANCEIRA E ORÇAMENTÁRIA EXTERNA	426.534,20	12.962.545,22	0,00	13.389.079,42
2005 - MANUTENÇÃO DO TRIBUNAL DE CONTAS	0,00	12.655.527,80	0,00	12.655.527,80
2014 - MANUTENÇÃO DO CONSELHO DELIBERATIVO	0,00	246.103,05	0,00	246.103,05
2384 - DINAMIZAÇÃO DA FISCALIZAÇÃO MUNICIPAL	0,00	60.914,37	0,00	60.914,37
3120 - MODERNIZAÇÃO DO TRIBUNAL DE CONTAS DO ESTADO DE ALAGOAS	426.534,20	0,00	0,00	426.534,20
0004 - ADMINISTRAÇÃO	0,00	94.295.672,24	0,00	94.295.672,24
2500 - GESTÃO DE PESSOAS	0,00	94.295.672,24	0,00	94.295.672,24
Total da UO	426.534,20	107.258.217,46	0,00	107.684.751,66
01000500 - FUNDO ESPECIAL DE DESENVOLVIMENTO DAS AÇÕES DO TRIBUNAL DE CONTAS DO ESTADO DE ALAGOAS				
01 - LEGISLATIVA	0,00	14.909,00	0,00	14.909,00
032 - CONTROLE EXTERNO	0,00	14.909,00	0,00	14.909,00
0002 - FISCALIZAÇÃO FINANCEIRA E ORÇAMENTÁRIA EXTERNA	0,00	14.909,00	0,00	14.909,00
2133 - CAPACITAÇÃO E TREINAMENTO EM RECURSOS HUMANOS	0,00	14.825,00	0,00	14.825,00
2163 - MANUTENÇÃO DO FUNCONTAS	0,00	84,00	0,00	84,00
Total da UO	0,00	14.909,00	0,00	14.909,00
01000503 - ESCOLA DE CONTAS PUBLICAS CONSELHEIRO JOSÉ ALFREDO DE MENDONÇA				



GOVERNO DO ESTADO DE ALAGOAS
DEMONSTRATIVO DA EXECUÇÃO DA DESPESA POR PROGRAMA DE TRABALHO
 CONSOLIDADO

Acumulado até 14/2018

Emitido em: 26-03-2019 8:48
R\$ 1,00

Anexo VI, da Lei 4.320/64

ESPECIFICAÇÃO	PROJETOS	ATIVIDADES	OPERAÇÕES ESPECIAIS	TOTAL
01 - LEGISLATIVA	50.081,80	0,00	0,00	50.081,80
032 - CONTROLE EXTERNO	50.081,80	0,00	0,00	50.081,80
0002 - FISCALIZAÇÃO FINANCEIRA E ORÇAMENTÁRIA EXTERNA	50.081,80	0,00	0,00	50.081,80
3078 - CAPACITAÇÃO E TREINAMENTO DE MEMBROS, SERVIDORES E GESTORES PÚBLICOS	50.081,80	0,00	0,00	50.081,80
Total da UO	50.081,80	0,00	0,00	50.081,80
Total do Órgão	476.616,00	316.892.395,37	0,00	317.369.011,37
02000 - TRIBUNAL DE JUSTIÇA E ÓRGÃOS AUXILIARES DO PODER JUDICIÁRIO				
02000003 - TRIBUNAL DE JUSTIÇA				
02 - JUDICIÁRIA	42.325,00	497.663.754,69	0,00	497.706.079,69
061 - AÇÃO JUDICIÁRIA	0,00	39.198.503,56	0,00	39.198.503,56
0003 - PROCESSO JUDICIÁRIO	0,00	3.266.232,20	0,00	3.266.232,20
2100 - MANUTENÇÃO DA CORREGEDORIA GERAL DE JUSTIÇA	0,00	3.126,92	0,00	3.126,92
2396 - MANUTENÇÃO DOS JUÍZADOS ESPECIAIS	0,00	3.263.105,28	0,00	3.263.105,28
0004 - ADMINISTRAÇÃO	0,00	35.932.271,36	0,00	35.932.271,36
2500 - GESTÃO DE PESSOAS	0,00	35.932.271,36	0,00	35.932.271,36
122 - ADMINISTRAÇÃO GERAL	42.325,00	436.108.606,62	0,00	436.150.931,62
0003 - PROCESSO JUDICIÁRIO	42.325,00	54.192.190,00	0,00	54.234.515,00
2211 - MANUTENÇÃO DOS ÓRGÃOS DO PODER JUDICIÁRIO - 2º GRAU	0,00	16.002.404,91	0,00	16.002.404,91
2431 - MANUTENÇÃO DO ÓRGÃO DO PODER JUDICIÁRIO - 1º GRAU	0,00	38.189.785,09	0,00	38.189.785,09
3025 - MODERNIZAÇÃO DOS ÓRGÃOS DO PODER JUDICIÁRIO - 2º GRAU	5.625,00	0,00	0,00	5.625,00
3373 - MODERNIZAÇÃO DOS ÓRGÃOS DO PODER JUDICIÁRIO - 1º GRAU	36.700,00	0,00	0,00	36.700,00
0004 - ADMINISTRAÇÃO	0,00	381.916.416,62	0,00	381.916.416,62
2500 - GESTÃO DE PESSOAS	0,00	381.916.416,62	0,00	381.916.416,62
364 - ENSINO SUPERIOR	0,00	753,97	0,00	753,97
0003 - PROCESSO JUDICIÁRIO	0,00	753,97	0,00	753,97
2123 - MANUTENÇÃO DA ESCOLA SUPERIOR DE MAGISTRATURA	0,00	753,97	0,00	753,97
846 - OUTROS ENCARGOS ESPECIAIS	0,00	22.355.890,54	0,00	22.355.890,54
0004 - ADMINISTRAÇÃO	0,00	22.355.890,54	0,00	22.355.890,54
2500 - GESTÃO DE PESSOAS	0,00	22.355.890,54	0,00	22.355.890,54
Total da UO	42.325,00	497.663.754,69	0,00	497.706.079,69



GOVERNO DO ESTADO DE ALAGOAS
DEMONSTRATIVO DA EXECUÇÃO DA DESPESA POR PROGRAMA DE TRABALHO
CONSOLIDADO
Acumulado até 14/2018

Emitido em: 26-03-2019 8:48
R\$ 1,00

Anexo VI, da Lei 4.320/64

ESPECIFICAÇÃO	PROJETOS	ATIVIDADES	OPERAÇÕES ESPECIAIS	TOTAL
02000501 - FUNDO ESPECIAL DE MODERNIZAÇÃO DO PODER JUDICIÁRIO				
02 - JUDICIÁRIA	23.831.552,60	39.497.890,47	0,00	63.329.443,07
061 - AÇÃO JUDICIÁRIA	0,00	39.497.890,47	0,00	39.497.890,47
0003 - PROCESSO JUDICIÁRIO	0,00	39.497.890,47	0,00	39.497.890,47
2114 - MANUTENÇÃO DO PODER JUDICIÁRIO - FUNJURIS	0,00	39.497.890,47	0,00	39.497.890,47
122 - ADMINISTRAÇÃO GERAL	22.911.943,65	0,00	0,00	22.911.943,65
0003 - PROCESSO JUDICIÁRIO	22.911.943,65	0,00	0,00	22.911.943,65
3038 - REFORMA E AMPLIAÇÃO DE PRÉDIOS PÚBLICOS	2.116.107,68	0,00	0,00	2.116.107,68
3043 - CONSTRUÇÃO DE PRÉDIOS PÚBLICOS	13.667.489,62	0,00	0,00	13.667.489,62
3048 - MODERNIZAÇÃO DO PODER JUDICIÁRIO	7.128.346,35	0,00	0,00	7.128.346,35
131 - COMUNICAÇÃO SOCIAL	919.608,95	0,00	0,00	919.608,95
0003 - PROCESSO JUDICIÁRIO	919.608,95	0,00	0,00	919.608,95
3051 - DIVULGAÇÃO DA AÇÕES DO PODER JUDICIÁRIO	919.608,95	0,00	0,00	919.608,95
Total da UO	23.831.552,60	39.497.890,47	0,00	63.329.443,07
02000561 - FUNDO ESPECIAL DA ESCOLA SUPERIOR DA MAGISTRATURA DO ESTADO DE ALAGOAS				
02 - JUDICIÁRIA	0,00	1.107.832,83	0,00	1.107.832,83
061 - AÇÃO JUDICIÁRIA	0,00	1.107.832,83	0,00	1.107.832,83
0003 - PROCESSO JUDICIÁRIO	0,00	1.107.832,83	0,00	1.107.832,83
2279 - MANUTENÇÃO DO FUNDO ESPECIAL DA ESCOLA SUPERIOR DA MAGISTRATURA DO ESTADO DE ALAGOAS	0,00	380.794,50	0,00	380.794,50
2432 - MANUTENÇÃO DO FUNDO ESPECIAL DA ESCOLA SUPERIOR DA MAGISTRATURA DO ESTADO DE ALAGOAS	0,00	727.038,33	0,00	727.038,33
Total da UO	0,00	1.107.832,83	0,00	1.107.832,83
Total do Órgão	23.873.877,60	538.269.477,99	0,00	562.143.355,59
03000 - MINISTÉRIO PÚBLICO - MP				
03000004 - MINISTÉRIO PÚBLICO				
03 - ESSENCIAL A JUSTIÇA	2.859.565,68	158.456.365,23	0,00	161.315.930,91
091 - DEFESA DA ORDEM JURÍDICA	239.059,48	511.774,42	0,00	750.833,90
0003 - PROCESSO JUDICIÁRIO	0,00	511.774,42	0,00	511.774,42
2089 - CORREIÇÕES ORDINARIAS E EXTRAORDINARIAS	0,00	61.255,33	0,00	61.255,33





GOVERNO DO ESTADO DE ALAGOAS
DEMONSTRATIVO DA EXECUÇÃO DA DESPESA POR PROGRAMA DE TRABALHO
CONSOLIDADO
Acumulado até 14/2018

Emitido em: 26-03-2019 8:48
R\$ 1,00

Anexo VI, da Lei 4.320/64

ESPECIFICAÇÃO	PROJETOS	ATIVIDADES	OPERAÇÕES ESPECIAIS	TOTAL
2363 - MANUTENÇÃO DO SERVIÇOS DE INTELIGÊNCIA DO MINISTÉRIO PÚBLICO	0,00	450.519,09	0,00	450.519,09
0195 - CONSOLIDAÇÃO DA GESTÃO ESTRATÉGICA DO MINISTÉRIO PÚBLICO	239.059,48	0,00	0,00	239.059,48
3014 - RECUPERAÇÃO E MELHORIA DAS UNIDADES DO MINISTÉRIO PÚBLICO	239.059,48	0,00	0,00	239.059,48
122 - ADMINISTRAÇÃO GERAL	2.561.006,20	151.925.523,58	0,00	154.486.529,78
0003 - PROCESSO JUDICIÁRIO	0,00	17.644.700,13	0,00	17.644.700,13
2107 - MANUTENÇÃO DAS ATIVIDADES DO MINISTERIO PÚBLICO	0,00	17.644.700,13	0,00	17.644.700,13
0004 - ADMINISTRAÇÃO	0,00	134.280.823,45	0,00	134.280.823,45
2500 - GESTÃO DE PESSOAS	0,00	134.280.823,45	0,00	134.280.823,45
0195 - CONSOLIDAÇÃO DA GESTÃO ESTRATÉGICA DO MINISTÉRIO PÚBLICO	2.561.006,20	0,00	0,00	2.561.006,20
3004 - REALIZAÇÃO DE CONCURSO PÚBLICO MINISTERIO PÚBLICO	0,00	0,00	0,00	0,00
3013 - APARELHAMENTO DO MINISTÉRIO PÚBLICO	2.561.006,20	0,00	0,00	2.561.006,20
125 - NORMATIZAÇÃO E FISCALIZAÇÃO	59.500,00	0,00	0,00	59.500,00
0195 - CONSOLIDAÇÃO DA GESTÃO ESTRATÉGICA DO MINISTÉRIO PÚBLICO	59.500,00	0,00	0,00	59.500,00
3485 - IMPLANTAÇÃO DO GAESF - GRUPO DE ATUAÇÃO ESPECIAL DE COMBATE A SONEGAÇÃO FISCAL	59.500,00	0,00	0,00	59.500,00
128 - FORMAÇÃO DE RECURSOS HUMANOS	0,00	1.935.450,51	0,00	1.935.450,51
0003 - PROCESSO JUDICIÁRIO	0,00	1.935.450,51	0,00	1.935.450,51
2124 - MANUTENÇÃO DAS AÇÕES DA ESCOLA SUPERIOR DO MINISTÉRIO PÚBLICO	0,00	1.935.450,51	0,00	1.935.450,51
331 - PROTEÇÃO E BENEFÍCIOS AO TRABALHADOR	0,00	3.858.657,57	0,00	3.858.657,57
0003 - PROCESSO JUDICIÁRIO	0,00	3.858.657,57	0,00	3.858.657,57
2407 - BENEFÍCIOS CONCEDIDOS AOS SERVIDORES DO MP	0,00	3.858.657,57	0,00	3.858.657,57
422 - DIREITOS INDIVIDUAIS, COLETIVOS E DIFUSOS	0,00	224.959,15	0,00	224.959,15
0003 - PROCESSO JUDICIÁRIO	0,00	224.959,15	0,00	224.959,15
2096 - MANUTENÇÃO DAS AÇÕES DOS CENTROS DE APOIO OPERACIONAL DO MINISTÉRIO PÚBLICO	0,00	224.959,15	0,00	224.959,15
Total da UO	2.859.565,68	158.456.365,23	0,00	161.315.930,91
03000554 - FUNDO ESPECIAL DO MINISTÉRIO PÚBLICO DO ESTADO DE ALAGOAS	475.530,21	22.394,00	0,00	497.924,21
03 - ESSENCIAL A JUSTIÇA	0,00	22.394,00	0,00	22.394,00
091 - DEFESA DA ORDEM JURÍDICA	0,00	22.394,00	0,00	22.394,00
0003 - PROCESSO JUDICIÁRIO	0,00	22.394,00	0,00	22.394,00
2430 - QUALIFICAÇÃO E APERFEIÇOAMENTO FUNCIONAL	0,00	22.394,00	0,00	22.394,00





GOVERNO DO ESTADO DE ALAGOAS
DEMONSTRATIVO DA EXECUÇÃO DA DESPESA POR PROGRAMA DE TRABALHO
CONSOLIDADO
Acumulado até 14/2018

Emitido em: 26-03-2019 8:48
R\$ 1,00

Anexo VI, da Lei 4.320/64

ESPECIFICAÇÃO	PROJETOS	ATIVIDADES	OPERAÇÕES ESPECIAIS	TOTAL
122 - ADMINISTRAÇÃO GERAL	475.530,21	0,00	0,00	475.530,21
0195 - CONSOLIDAÇÃO DA GESTÃO ESTRATÉGICA DO MINISTÉRIO PÚBLICO	475.530,21	0,00	0,00	475.530,21
3018 - MODERNIZAÇÃO DO FUNDO ESPECIAL DO MINISTÉRIO PÚBLICO	475.530,21	0,00	0,00	475.530,21
Total da UO	475.530,21	22.394,00	0,00	497.924,21
Total do Órgão	3.335.095,89	158.478.759,23	0,00	161.813.855,12
11000 - GOVERNADORIA				
1100006 - GABINETE CIVIL				
04 - ADMINISTRAÇÃO	306.788,01	21.444.093,86	0,00	21.750.881,87
122 - ADMINISTRAÇÃO GERAL	286.788,01	21.444.093,86	0,00	21.730.881,87
0004 - ADMINISTRAÇÃO	0,00	21.444.093,86	0,00	21.444.093,86
2001 - MANUTENÇÃO DAS ATIVIDADES DO ÓRGÃO	0,00	10.269.149,77	0,00	10.269.149,77
2500 - GESTÃO DE PESSOAS	0,00	11.174.944,09	0,00	11.174.944,09
0220 - PLANEJAMENTO E GESTÃO PARTICIPATIVOS E INOVADORES	286.788,01	0,00	0,00	286.788,01
3031 - MODERNIZAÇÃO DO ARQUIVO PÚBLICO DE ALAGOAS	1.000,00	0,00	0,00	1.000,00
3355 - MODERNIZAÇÃO DO PALÁCIO REPUBLICA DOS PALMARES	285.788,01	0,00	0,00	285.788,01
392 - DIFUSÃO CULTURAL	20.000,00	0,00	0,00	20.000,00
0219 - TRANSPARÊNCIA GOVERNAMENTAL	20.000,00	0,00	0,00	20.000,00
3027 - DIVULGAÇÃO DO ACERVO HISTÓRICO DO ARQUIVO PÚBLICO DE ALAGOAS	20.000,00	0,00	0,00	20.000,00
Total da UO	306.788,01	21.444.093,86	0,00	21.750.881,87
1100008 - CONTROLADORIA GERAL DO ESTADO				
04 - ADMINISTRAÇÃO	0,00	343.360,89	0,00	343.360,89
122 - ADMINISTRAÇÃO GERAL	0,00	343.360,89	0,00	343.360,89
0004 - ADMINISTRAÇÃO	0,00	343.360,89	0,00	343.360,89
2001 - MANUTENÇÃO DAS ATIVIDADES DO ÓRGÃO	0,00	343.360,89	0,00	343.360,89
28 - ENCARGOS ESPECIAIS	0,00	2.378.587,33	0,00	2.378.587,33
846 - OUTROS ENCARGOS ESPECIAIS	0,00	2.378.587,33	0,00	2.378.587,33
0004 - ADMINISTRAÇÃO	0,00	2.378.587,33	0,00	2.378.587,33
2500 - GESTÃO DE PESSOAS	0,00	2.378.587,33	0,00	2.378.587,33
Total da UO	0,00	2.721.948,22	0,00	2.721.948,22
1100009 - PROCURADORIA GERAL DO ESTADO				
02 - JUDICIÁRIA	0,00	902.700,57	0,00	902.700,57



GOVERNO DO ESTADO DE ALAGOAS
DEMONSTRATIVO DA EXECUÇÃO DA DESPESA POR PROGRAMA DE TRABALHO
CONSOLIDADO
Acumulado até 14/2018

Emitido em: 26-03-2019 8:48
R\$ 1,00

Anexo VI, da Lei 4.320/64

ESPECIFICAÇÃO	PROJETOS	ATIVIDADES	OPERAÇÕES ESPECIAIS	TOTAL
062 - DEFESA DO INTERESSE PÚBLICO NO PROCESSO JUDICIÁRIO	0,00	902.700,57	0,00	902.700,57
0004 - ADMINISTRAÇÃO	0,00	902.700,57	0,00	902.700,57
2119 - REPRESENTAÇÃO JUDICIÁRIA DO ESTADO	0,00	902.700,57	0,00	902.700,57
28 - ENCARGOS ESPECIAIS	0,00	49.865.621,66	0,00	49.865.621,66
846 - OUTROS ENCARGOS ESPECIAIS	0,00	49.865.621,66	0,00	49.865.621,66
0004 - ADMINISTRAÇÃO	0,00	49.865.621,66	0,00	49.865.621,66
2500 - GESTÃO DE PESSOAS	0,00	49.865.621,66	0,00	49.865.621,66
Total da UO	0,00	50.768.322,23	0,00	50.768.322,23
11000011 - DEFENSORIA PÚBLICA GERAL DO ESTADO DE ALAGOAS				
02 - JUDICIÁRIA	0,00	36.761.119,90	0,00	36.761.119,90
122 - ADMINISTRAÇÃO GERAL	0,00	36.761.119,90	0,00	36.761.119,90
0004 - ADMINISTRAÇÃO	0,00	36.761.119,90	0,00	36.761.119,90
2500 - GESTÃO DE PESSOAS	0,00	36.761.119,90	0,00	36.761.119,90
03 - ESSENCIAL A JUSTIÇA	750.120,21	5.684.125,57	0,00	6.434.245,78
092 - REPRESENTAÇÃO JUDICIAL E EXTRAJUDICIAL	71.932,83	2.144.796,82	0,00	2.216.729,65
0206 - DIREITOS HUMANOS E CIDADANIA	0,00	2.144.796,82	0,00	2.144.796,82
4134 - AMPLIAÇÃO DO ACESSO DA POPULAÇÃO À JUSTIÇA	0,00	1.979.402,31	0,00	1.979.402,31
4137 - PROMOÇÃO DA ASSISTÊNCIA JURÍDICA	0,00	165.394,51	0,00	165.394,51
0219 - TRANSPARÊNCIA GOVERNAMENTAL	71.932,83	0,00	0,00	71.932,83
3071 - FORTALECIMENTO DA INTERAÇÃO ENTRE GOVERNO, SOCIEDADE E DEFENSORIA PÚBLICA	71.932,83	0,00	0,00	71.932,83
122 - ADMINISTRAÇÃO GERAL	675.574,88	3.539.328,75	0,00	4.214.903,63
0004 - ADMINISTRAÇÃO	0,00	3.539.328,75	0,00	3.539.328,75
2001 - MANUTENÇÃO DAS ATIVIDADES DO ÓRGÃO	0,00	3.539.328,75	0,00	3.539.328,75
0220 - PLANEJAMENTO E GESTÃO PARTICIPATIVOS E INOVADORES	675.574,88	0,00	0,00	675.574,88
3073 - REALIZAÇÃO DE CONCURSO PÚBLICO NA DEFENSORIA PÚBLICA	8.600,00	0,00	0,00	8.600,00
3083 - IMPLANTAÇÃO DE SISTEMA DE GESTÃO DE PROCESSOS	169.095,16	0,00	0,00	169.095,16
3362 - MODERNIZAÇÃO DA DEFENSORIA PÚBLICA	497.879,72	0,00	0,00	497.879,72
128 - FORMAÇÃO DE RECURSOS HUMANOS	2.612,50	0,00	0,00	2.612,50
0220 - PLANEJAMENTO E GESTÃO PARTICIPATIVOS E INOVADORES	2.612,50	0,00	0,00	2.612,50
3359 - CAPACITAÇÃO E TREINAMENTO EM RECURSOS HUMANOS	2.612,50	0,00	0,00	2.612,50



GOVERNO DO ESTADO DE ALAGOAS
DEMONSTRATIVO DA EXECUÇÃO DA DESPESA POR PROGRAMA DE TRABALHO
 CONSOLIDADO

Acumulado até 14/2018

Emitido em: 26-03-2019 8:48
R\$ 1,00

Anexo VI, da Lei 4.320/64

ESPECIFICAÇÃO	PROJETOS	ATIVIDADES	OPERAÇÕES ESPECIAIS	TOTAL
Total da UO	750.120,21	42.445.245,47	0,00	43.195.365,68
1100013 - GABINETE DO VICE-GOVERNADOR				
04 - ADMINISTRAÇÃO	13.796,00	647.036,97	0,00	660.832,97
122 - ADMINISTRAÇÃO GERAL	13.796,00	647.036,97	0,00	660.832,97
0004 - ADMINISTRAÇÃO	0,00	647.036,97	0,00	647.036,97
2001 - MANUTENÇÃO DAS ATIVIDADES DO ÓRGÃO	0,00	647.036,97	0,00	647.036,97
0220 - PLANEJAMENTO E GESTÃO PARTICIPATIVOS E INOVADORES	13.796,00	0,00	0,00	13.796,00
3444 - MODERNIZAÇÃO DO GABINETE DO VICE-GOVERNADOR	13.796,00	0,00	0,00	13.796,00
28 - ENCARGOS ESPECIAIS	0,00	1.305.569,96	0,00	1.305.569,96
846 - OUTROS ENCARGOS ESPECIAIS	0,00	1.305.569,96	0,00	1.305.569,96
0004 - ADMINISTRAÇÃO	0,00	1.305.569,96	0,00	1.305.569,96
2500 - GESTÃO DE PESSOAS	0,00	1.305.569,96	0,00	1.305.569,96
Total da UO	13.796,00	1.952.606,93	0,00	1.966.402,93
11000502 - FUNDO DE MODERNIZAÇÃO DA DEFENSORIA PÚBLICA GERAL DO ESTADO				
03 - ESSENCIAL A JUSTIÇA	0,00	168,00	0,00	168,00
122 - ADMINISTRAÇÃO GERAL	0,00	168,00	0,00	168,00
0004 - ADMINISTRAÇÃO	0,00	168,00	0,00	168,00
2001 - MANUTENÇÃO DAS ATIVIDADES DO ÓRGÃO	0,00	168,00	0,00	168,00
Total da UO	0,00	168,00	0,00	168,00
11000504 - AGÊNCIA REGULADORA DOS SERVIÇOS PÚBLICOS DO ESTADO DE ALAGOAS				
04 - ADMINISTRAÇÃO	1.112.156,12	10.574.261,83	0,00	11.686.417,95
122 - ADMINISTRAÇÃO GERAL	633.343,60	10.574.261,83	0,00	11.207.605,43
0004 - ADMINISTRAÇÃO	0,00	10.574.261,83	0,00	10.574.261,83
2001 - MANUTENÇÃO DAS ATIVIDADES DO ÓRGÃO	0,00	9.649.039,46	0,00	9.649.039,46
2500 - GESTÃO DE PESSOAS	0,00	925.222,37	0,00	925.222,37
0220 - PLANEJAMENTO E GESTÃO PARTICIPATIVOS E INOVADORES	633.343,60	0,00	0,00	633.343,60
3350 - MODERNIZAÇÃO DA ARSAL	633.343,60	0,00	0,00	633.343,60
125 - NORMATIZAÇÃO E FISCALIZAÇÃO	474.742,52	0,00	0,00	474.742,52
0220 - PLANEJAMENTO E GESTÃO PARTICIPATIVOS E INOVADORES	474.742,52	0,00	0,00	474.742,52
3109 - FISCALIZAÇÃO DOS SERVIÇOS DELEGADOS	474.742,52	0,00	0,00	474.742,52
128 - FORMAÇÃO DE RECURSOS HUMANOS	4.070,00	0,00	0,00	4.070,00





GOVERNO DO ESTADO DE ALAGOAS
DEMONSTRATIVO DA EXECUÇÃO DA DESPESA POR PROGRAMA DE TRABALHO
CONSOLIDADO
Acumulado até 14/2018

Anexo VI, da Lei 4.320/64

Emitido em: 26-03-2019 8:48
R\$ 1,00

ESPECIFICAÇÃO	PROJETOS	ATIVIDADES	OPERAÇÕES ESPECIAIS	TOTAL
0220 - PLANEJAMENTO E GESTÃO PARTICIPATIVOS E INOVADORES	4.070,00	0,00	0,00	4.070,00
3105 - CAPACITAÇÃO DE RECURSOS HUMANOS DA ARSAL	4.070,00	0,00	0,00	4.070,00
Total da UO	1.112.156,12	10.574.261,83	0,00	11.686.417,95
11000564 - FUNDO DE MODERNIZAÇÃO DA PROCURADORIA GERAL DO ESTADO				
02 - JUDICIÁRIA	0,00	1.472.774,49	0,00	1.472.774,49
122 - ADMINISTRAÇÃO GERAL	0,00	1.472.774,49	0,00	1.472.774,49
0004 - ADMINISTRAÇÃO	0,00	1.472.774,49	0,00	1.472.774,49
2001 - MANUTENÇÃO DAS ATIVIDADES DO ÓRGÃO	0,00	1.472.774,49	0,00	1.472.774,49
04 - ADMINISTRAÇÃO	1.202.188,19	0,00	0,00	1.202.188,19
122 - ADMINISTRAÇÃO GERAL	1.163.140,27	0,00	0,00	1.163.140,27
0220 - PLANEJAMENTO E GESTÃO PARTICIPATIVOS E INOVADORES	1.163.140,27	0,00	0,00	1.163.140,27
3360 - MODERNIZAÇÃO DA PGE	1.163.140,27	0,00	0,00	1.163.140,27
128 - FORMAÇÃO DE RECURSOS HUMANOS	39.047,92	0,00	0,00	39.047,92
0220 - PLANEJAMENTO E GESTÃO PARTICIPATIVOS E INOVADORES	39.047,92	0,00	0,00	39.047,92
3041 - CAPACITAÇÃO DOS SERVIDORES DA PGE	39.047,92	0,00	0,00	39.047,92
Total da UO	1.202.188,19	1.472.774,49	0,00	2.674.962,68
Total do Órgão	3.385.048,53	131.379.421,03	0,00	134.764.469,56
13000 - SECRETARIA DE ESTADO DO PLANEJAMENTO, GESTÃO E PATRIMÔNIO - SEPLAG				
11000006 - GABINETE CIVIL				
04 - ADMINISTRAÇÃO	0,00	240.000,00	0,00	240.000,00
122 - ADMINISTRAÇÃO GERAL	0,00	240.000,00	0,00	240.000,00
0004 - ADMINISTRAÇÃO	0,00	240.000,00	0,00	240.000,00
2001 - MANUTENÇÃO DAS ATIVIDADES DO ÓRGÃO	0,00	240.000,00	0,00	240.000,00
Total da UO	0,00	240.000,00	0,00	240.000,00
11000009 - PROCURADORIA GERAL DO ESTADO				
02 - JUDICIÁRIA	0,00	16.146,80	0,00	16.146,80
062 - DEFESA DO INTERESSE PÚBLICO NO PROCESSO JUDICIÁRIO	0,00	16.146,80	0,00	16.146,80
0004 - ADMINISTRAÇÃO	0,00	16.146,80	0,00	16.146,80
2119 - REPRESENTAÇÃO JUDICIÁRIA DO ESTADO	0,00	16.146,80	0,00	16.146,80
Total da UO	0,00	16.146,80	0,00	16.146,80
11000013 - GABINETE DO VICE-GOVERNADOR				





GOVERNO DO ESTADO DE ALAGOAS
DEMONSTRATIVO DA EXECUÇÃO DA DESPESA POR PROGRAMA DE TRABALHO
 CONSOLIDADO

Acumulado até 14/2018

Emitido em: 26-03-2019 8:48
R\$ 1,00

Anexo VI, da Lei 4.320/64

ESPECIFICAÇÃO	PROJETOS	ATIVIDADES	OPERAÇÕES ESPECIAIS	TOTAL
04 - ADMINISTRAÇÃO	0,00	60.000,00	0,00	60.000,00
122 - ADMINISTRAÇÃO GERAL	0,00	60.000,00	0,00	60.000,00
0004 - ADMINISTRAÇÃO	0,00	60.000,00	0,00	60.000,00
2001 - MANUTENÇÃO DAS ATIVIDADES DO ÓRGÃO	0,00	60.000,00	0,00	60.000,00
Total da UO	0,00	60.000,00	0,00	60.000,00
11000504 - AGÊNCIA REGULADORA DOS SERVIÇOS PÚBLICOS DO ESTADO DE ALAGOAS				
04 - ADMINISTRAÇÃO	12.500,00	75.000,00	0,00	87.500,00
122 - ADMINISTRAÇÃO GERAL	0,00	75.000,00	0,00	75.000,00
0004 - ADMINISTRAÇÃO	0,00	75.000,00	0,00	75.000,00
2001 - MANUTENÇÃO DAS ATIVIDADES DO ÓRGÃO	0,00	75.000,00	0,00	75.000,00
125 - NORMATIZAÇÃO E FISCALIZAÇÃO	12.500,00	0,00	0,00	12.500,00
0220 - PLANEJAMENTO E GESTÃO PARTICIPATIVOS E INOVADORES	12.500,00	0,00	0,00	12.500,00
3109 - FISCALIZAÇÃO DOS SERVIÇOS DELEGADOS	12.500,00	0,00	0,00	12.500,00
Total da UO	12.500,00	75.000,00	0,00	87.500,00
13000017 - SECRETARIA DE ESTADO DO PLANEJAMENTO, GESTÃO E PATRIMÔNIO				
04 - ADMINISTRAÇÃO	39.621,44	7.694.366,62	0,00	7.733.988,06
122 - ADMINISTRAÇÃO GERAL	39.621,44	7.167.166,62	0,00	7.206.788,06
0004 - ADMINISTRAÇÃO	0,00	7.167.166,62	0,00	7.167.166,62
2001 - MANUTENÇÃO DAS ATIVIDADES DO ÓRGÃO	0,00	7.167.166,62	0,00	7.167.166,62
0220 - PLANEJAMENTO E GESTÃO PARTICIPATIVOS E INOVADORES	39.621,44	0,00	0,00	39.621,44
3175 - MODERNIZAÇÃO DA SEPLAG	39.621,44	0,00	0,00	39.621,44
131 - COMUNICAÇÃO SOCIAL	0,00	527.200,00	0,00	527.200,00
0004 - ADMINISTRAÇÃO	0,00	527.200,00	0,00	527.200,00
2063 - DIVULGAÇÃO E ATOS DOS PODERES PÚBLICOS	0,00	527.200,00	0,00	527.200,00
28 - ENCARGOS ESPECIAIS	0,00	28.612.832,28	0,00	28.612.832,28
846 - OUTROS ENCARGOS ESPECIAIS	0,00	28.612.832,28	0,00	28.612.832,28
0004 - ADMINISTRAÇÃO	0,00	28.612.832,28	0,00	28.612.832,28
2500 - GESTÃO DE PESSOAS	0,00	28.612.832,28	0,00	28.612.832,28
Total da UO	39.621,44	36.307.198,90	0,00	36.346.820,34
13000510 - COMPANHIA DE ADMINISTRAÇÃO DE RECURSOS HUMANOS E PATRIMONIAIS				
04 - ADMINISTRAÇÃO	7.915,00	14.156.336,59	0,00	14.164.251,59



GOVERNO DO ESTADO DE ALAGOAS
DEMONSTRATIVO DA EXECUÇÃO DA DESPESA POR PROGRAMA DE TRABALHO
 CONSOLIDADO
 Acumulado até 14/2018

Emitido em: 26-03-2019 8:48
 R\$ 1,00

Anexo VI, da Lei 4.320/64

ESPECIFICAÇÃO	PROJETOS	ATIVIDADES	OPERAÇÕES ESPECIAIS	TOTAL
122 - ADMINISTRAÇÃO GERAL	7.915,00	14.156.336,59	0,00	14.164.251,59
0004 - ADMINISTRAÇÃO	0,00	14.156.336,59	0,00	14.156.336,59
2001 - MANUTENÇÃO DAS ATIVIDADES DO ÓRGÃO	0,00	7.117.766,56	0,00	7.117.766,56
2500 - GESTÃO DE PESSOAS	0,00	7.038.570,03	0,00	7.038.570,03
0220 - PLANEJAMENTO E GESTÃO PARTICIPATIVOS E INOVADORES	7.915,00	0,00	0,00	7.915,00
3347 - MODERNIZAÇÃO DA CARHP	7.915,00	0,00	0,00	7.915,00
28 - ENCARGOS ESPECIAIS	0,00	0,00	3.338.416,73	3.338.416,73
843 - SERVIÇO DA DÍVIDA INTERNA	0,00	0,00	3.338.416,73	3.338.416,73
0000 - PROGRAMAS ESPECIAIS	0,00	0,00	3.338.416,73	3.338.416,73
0031 - ACORDOS TRABALHISTAS	0,00	0,00	3.338.416,73	3.338.416,73
Total da UO	7.915,00	14.156.336,59	3.338.416,73	17.502.668,32
13000511 - FUNDO DE DESENVOLVIMENTO DE RECURSOS HUMANOS				
04 - ADMINISTRAÇÃO	5.371.316,51	841.095,97	0,00	6.212.412,48
122 - ADMINISTRAÇÃO GERAL	5.371.316,51	841.095,97	0,00	6.212.412,48
0004 - ADMINISTRAÇÃO	0,00	841.095,97	0,00	841.095,97
2001 - MANUTENÇÃO DAS ATIVIDADES DO ÓRGÃO	0,00	841.095,97	0,00	841.095,97
0220 - PLANEJAMENTO E GESTÃO PARTICIPATIVOS E INOVADORES	5.371.316,51	0,00	0,00	5.371.316,51
3164 - PROGRAMA DE VALORIZAÇÃO DO SERVIDOR PÚBLICO	349.670,25	0,00	0,00	349.670,25
3317 - MELHORIAS DA SEDE DA ESCOLA DE GOVERNO DO ESTADO DE ALAGOAS	488.400,83	0,00	0,00	488.400,83
3323 - MODERNIZAÇÃO DO FUNDO DE DESENVOLVIMENTO DE RECURSOS HUMANOS	632.459,27	0,00	0,00	632.459,27
3449 - REALIZAÇÃO DE CONCURSO PÚBLICO ESTADO DE ALAGOAS	3.900.786,16	0,00	0,00	3.900.786,16
Total da UO	5.371.316,51	841.095,97	0,00	6.212.412,48
13000548 - AGÊNCIA DE MODERNIZAÇÃO DA GESTÃO DE PROCESSOS				
04 - ADMINISTRAÇÃO	23.774,99	25.395.800,29	0,00	25.419.575,28
122 - ADMINISTRAÇÃO GERAL	23.774,99	25.395.800,29	0,00	25.419.575,28
0004 - ADMINISTRAÇÃO	0,00	25.395.800,29	0,00	25.395.800,29
2001 - MANUTENÇÃO DAS ATIVIDADES DO ÓRGÃO	0,00	1.250.765,13	0,00	1.250.765,13
2057 - ENCARGOS CENTRALIZADO DA ADMINISTRAÇÃO GERAL	0,00	22.359.727,63	0,00	22.359.727,63
2500 - GESTÃO DE PESSOAS	0,00	1.785.307,53	0,00	1.785.307,53
0220 - PLANEJAMENTO E GESTÃO PARTICIPATIVOS E INOVADORES	23.774,99	0,00	0,00	23.774,99
3110 - MODERNIZAÇÃO DA AMGESP	16.844,99	0,00	0,00	16.844,99





GOVERNO DO ESTADO DE ALAGOAS
DEMONSTRATIVO DA EXECUÇÃO DA DESPESA POR PROGRAMA DE TRABALHO
CONSOLIDADO

Acumulado até 14/2018

Emitido em: 26-03-2019 8:48
R\$ 1,00

Anexo VI, da Lei 4.320/64

ESPECIFICAÇÃO	PROJETOS	ATIVIDADES	OPERAÇÕES ESPECIAIS	TOTAL
3122 - CAPACITAÇÃO DOS SERVIDORES DA AMGESP	6.930,00	0,00	0,00	6.930,00
12 - EDUCAÇÃO	0,00	1.591.989,00	0,00	1.591.989,00
122 - ADMINISTRAÇÃO GERAL	0,00	1.591.989,00	0,00	1.591.989,00
0004 - ADMINISTRAÇÃO	0,00	1.591.989,00	0,00	1.591.989,00
2066 - ENCARGOS CENTRALIZADO DA EDUCAÇÃO	0,00	1.591.989,00	0,00	1.591.989,00
Total da UO	23.774,99	26.987.789,29	0,00	27.011.564,28
13000551 - INSTITUTO DE ASSISTÊNCIA À SAÚDE DOS SERVIDORES DO ESTADO DE ALAGOAS				
10 - SAÚDE	0,00	28.319.579,82	0,00	28.319.579,82
122 - ADMINISTRAÇÃO GERAL	0,00	3.363.642,70	0,00	3.363.642,70
0004 - ADMINISTRAÇÃO	0,00	3.363.642,70	0,00	3.363.642,70
2001 - MANUTENÇÃO DAS ATIVIDADES DO ÓRGÃO	0,00	946.377,74	0,00	946.377,74
2500 - GESTÃO DE PESSOAS	0,00	2.417.264,96	0,00	2.417.264,96
302 - ASSISTÊNCIA HOSPITALAR E AMBULATORIAL	0,00	24.955.937,12	0,00	24.955.937,12
0004 - ADMINISTRAÇÃO	0,00	24.955.937,12	0,00	24.955.937,12
2212 - ASSISTÊNCIA MÉDICA-HOSPITALAR, ODONTOLÓGICA E PSICO-SOCIAL	0,00	24.955.937,12	0,00	24.955.937,12
Total da UO	0,00	28.319.579,82	0,00	28.319.579,82
13000569 - ALAGOAS PREVIDÊNCIA				
04 - ADMINISTRAÇÃO	575.455,35	0,00	0,00	575.455,35
122 - ADMINISTRAÇÃO GERAL	575.455,35	0,00	0,00	575.455,35
0220 - PLANEJAMENTO E GESTÃO PARTICIPATIVOS E INOVADORES	575.455,35	0,00	0,00	575.455,35
3451 - MODERNIZAÇÃO DA ALAGOAS PREVIDÊNCIA	575.455,35	0,00	0,00	575.455,35
09 - PREVIDÊNCIA SOCIAL	0,00	17.070.537,61	0,00	17.070.537,61
122 - ADMINISTRAÇÃO GERAL	0,00	17.070.537,61	0,00	17.070.537,61
0004 - ADMINISTRAÇÃO	0,00	17.070.537,61	0,00	17.070.537,61
2001 - MANUTENÇÃO DAS ATIVIDADES DO ÓRGÃO	0,00	13.626.630,17	0,00	13.626.630,17
2500 - GESTÃO DE PESSOAS	0,00	3.443.907,44	0,00	3.443.907,44
Total da UO	575.455,35	17.070.537,61	0,00	17.645.992,96
13000570 - FUNDO DE PREVIDÊNCIA DO ESTADO DE ALAGOAS				
09 - PREVIDÊNCIA SOCIAL	0,00	1.552.992,62	0,00	1.552.992,62
272 - PREVIDÊNCIA DO REGIME ESTATUTÁRIO	0,00	1.552.992,62	0,00	1.552.992,62



GOVERNO DO ESTADO DE ALAGOAS
DEMONSTRATIVO DA EXECUÇÃO DA DESPESA POR PROGRAMA DE TRABALHO
 CONSOLIDADO

Acumulado até 14/2018

Emitido em: 26-03-2019 8:48
R\$ 1,00

Anexo VI, da Lei 4.320/64

ESPECIFICAÇÃO	PROJETOS	ATIVIDADES	OPERAÇÕES ESPECIAIS	TOTAL
0004 - ADMINISTRAÇÃO	0,00	1.552.992,62	0,00	1.552.992,62
2500 - GESTÃO DE PESSOAS	0,00	1.552.992,62	0,00	1.552.992,62
Total da UO		1.552.992,62	0,00	1.552.992,62
13000571 - FUNDO FINANCEIRO DO ESTADO DE ALAGOAS				
09 - PREVIDÊNCIA SOCIAL	0,00	1.328.069.383,38	0,00	1.328.069.383,38
272 - PREVIDÊNCIA DO REGIME ESTATUTÁRIO	0,00	1.328.069.383,38	0,00	1.328.069.383,38
0004 - ADMINISTRAÇÃO	0,00	1.328.069.383,38	0,00	1.328.069.383,38
2500 - GESTÃO DE PESSOAS	0,00	1.328.069.383,38	0,00	1.328.069.383,38
Total da UO	0,00	1.328.069.383,38	0,00	1.328.069.383,38
13000572 - FUNDO DOS MILITARES DO ESTADO DE ALAGOAS				
09 - PREVIDÊNCIA SOCIAL	0,00	605.041.122,17	0,00	605.041.122,17
272 - PREVIDÊNCIA DO REGIME ESTATUTÁRIO	0,00	605.041.122,17	0,00	605.041.122,17
0004 - ADMINISTRAÇÃO	0,00	605.041.122,17	0,00	605.041.122,17
2500 - GESTÃO DE PESSOAS	0,00	605.041.122,17	0,00	605.041.122,17
Total da UO	0,00	605.041.122,17	0,00	605.041.122,17
14000030 - SECRETARIA DE ESTADO DA AGRICULTURA, PECUÁRIA, PESCA E AQUICULTURA				
20 - AGRICULTURA	0,00	17.000,00	0,00	17.000,00
122 - ADMINISTRAÇÃO GERAL	0,00	17.000,00	0,00	17.000,00
0004 - ADMINISTRAÇÃO	0,00	17.000,00	0,00	17.000,00
2001 - MANUTENÇÃO DAS ATIVIDADES DO ÓRGÃO	0,00	17.000,00	0,00	17.000,00
Total da UO	0,00	17.000,00	0,00	17.000,00
14000541 - INSTITUTO DE TERRAS E REFORMA AGRÁRIA DE ALAGOAS				
20 - AGRICULTURA	0,00	5.424,00	0,00	5.424,00
122 - ADMINISTRAÇÃO GERAL	0,00	5.424,00	0,00	5.424,00
0004 - ADMINISTRAÇÃO	0,00	5.424,00	0,00	5.424,00
2001 - MANUTENÇÃO DAS ATIVIDADES DO ÓRGÃO	0,00	5.424,00	0,00	5.424,00
Total da UO	0,00	5.424,00	0,00	5.424,00
14000555 - AGÊNCIA DE DEFESA E INSPEÇÃO AGROPECUÁRIA DE ALAGOAS				
20 - AGRICULTURA	0,00	245.000,00	0,00	245.000,00
122 - ADMINISTRAÇÃO GERAL	0,00	245.000,00	0,00	245.000,00



GOVERNO DO ESTADO DE ALAGOAS
DEMONSTRATIVO DA EXECUÇÃO DA DESPESA POR PROGRAMA DE TRABALHO
 CONSOLIDADO

Acumulado até 14/2018

Emitido em: 26-03-2019 8:48
 R\$ 1,00

Anexo VI, da Lei 4.320/64

ESPECIFICAÇÃO	PROJETOS	ATIVIDADES	OPERAÇÕES ESPECIAIS	TOTAL
0004 - ADMINISTRAÇÃO	0,00	245.000,00	0,00	245.000,00
2001 - MANUTENÇÃO DAS ATIVIDADES DO ÓRGÃO	0,00	245.000,00	0,00	245.000,00
Total da UO	0,00	245.000,00	0,00	245.000,00
14000566 - INSTITUTO DE INOVAÇÃO PARA O DESENVOLVIMENTO RURAL SUSTENTÁVEL - EMATER				
20 - AGRICULTURA	308.000,00	0,00	0,00	308.000,00
608 - PROMOÇÃO DA PRODUÇÃO AGROPECUÁRIA	308.000,00	0,00	0,00	308.000,00
0210 - AGRICULTURA FAMILIAR E PESCA	308.000,00	0,00	0,00	308.000,00
3092 - REALIZAÇÃO DE ASSISTÊNCIA TÉCNICA E EXTENSÃO RURAL - ATER	308.000,00	0,00	0,00	308.000,00
Total da UO	308.000,00	0,00	0,00	308.000,00
15000526 - FUNDO ESTADUAL DE ASSISTÊNCIA SOCIAL				
08 - ASSISTÊNCIA SOCIAL	0,00	60.995,00	0,00	60.995,00
122 - ADMINISTRAÇÃO GERAL	0,00	60.995,00	0,00	60.995,00
0004 - ADMINISTRAÇÃO	0,00	60.995,00	0,00	60.995,00
2001 - MANUTENÇÃO DAS ATIVIDADES DO ÓRGÃO	0,00	60.995,00	0,00	60.995,00
Total da UO	0,00	60.995,00	0,00	60.995,00
16000026 - SECRETARIA DE ESTADO DA CIÊNCIA, DA TECNOLOGIA E DA INOVAÇÃO				
19 - CIÊNCIAS E TECNOLOGIA	0,00	25.000,00	0,00	25.000,00
122 - ADMINISTRAÇÃO GERAL	0,00	25.000,00	0,00	25.000,00
0004 - ADMINISTRAÇÃO	0,00	25.000,00	0,00	25.000,00
2001 - MANUTENÇÃO DAS ATIVIDADES DO ÓRGÃO	0,00	25.000,00	0,00	25.000,00
Total da UO	0,00	25.000,00	0,00	25.000,00
16000506 - INSTITUTO DE TECNOLOGIA EM INFORMÁTICA E INFORMAÇÃO				
19 - CIÊNCIAS E TECNOLOGIA	0,00	705.412,37	0,00	705.412,37
122 - ADMINISTRAÇÃO GERAL	0,00	705.412,37	0,00	705.412,37
0004 - ADMINISTRAÇÃO	0,00	705.412,37	0,00	705.412,37
2001 - MANUTENÇÃO DAS ATIVIDADES DO ÓRGÃO	0,00	705.412,37	0,00	705.412,37
Total da UO	0,00	705.412,37	0,00	705.412,37
16000514 - FUNDAÇÃO DE AMPARO À PESQUISA DO ESTADO DE ALAGOAS				
19 - CIÊNCIAS E TECNOLOGIA	0,00	6.715,00	0,00	6.715,00
122 - ADMINISTRAÇÃO GERAL	0,00	6.715,00	0,00	6.715,00





GOVERNO DO ESTADO DE ALAGOAS
DEMONSTRATIVO DA EXECUÇÃO DA DESPESA POR PROGRAMA DE TRABALHO
 CONSOLIDADO
 Acumulado até 14/2018

Emitido em: 26-03-2019 8:48
 R\$ 1,00

Anexo VI, da Lei 4.320/64

ESPECIFICAÇÃO	PROJETOS	ATIVIDADES	OPERAÇÕES ESPECIAIS	TOTAL
0004 - ADMINISTRAÇÃO	0,00	6.715,00	0,00	6.715,00
2001 - MANUTENÇÃO DAS ATIVIDADES DO ÓRGÃO	0,00	6.715,00	0,00	6.715,00
Total da UO	0,00	6.715,00	0,00	6.715,00
16000537 - INSTITUTO DE METROLOGIA E QUALIDADE				
22 - INDÚSTRIA	0,00	41.208,33	0,00	41.208,33
122 - ADMINISTRAÇÃO GERAL	0,00	41.208,33	0,00	41.208,33
0004 - ADMINISTRAÇÃO	0,00	41.208,33	0,00	41.208,33
2001 - MANUTENÇÃO DAS ATIVIDADES DO ÓRGÃO	0,00	41.208,33	0,00	41.208,33
Total da UO	0,00	41.208,33	0,00	41.208,33
17000010 - SECRETARIA DE ESTADO DA COMUNICAÇÃO				
24 - COMUNICAÇÕES	0,00	45.000,00	0,00	45.000,00
122 - ADMINISTRAÇÃO GERAL	0,00	45.000,00	0,00	45.000,00
0004 - ADMINISTRAÇÃO	0,00	45.000,00	0,00	45.000,00
2001 - MANUTENÇÃO DAS ATIVIDADES DO ÓRGÃO	0,00	45.000,00	0,00	45.000,00
Total da UO	0,00	45.000,00	0,00	45.000,00
17000517 - INSTITUTO ZUMBI DOS PALMARES				
24 - COMUNICAÇÕES	0,00	16.250,00	0,00	16.250,00
122 - ADMINISTRAÇÃO GERAL	0,00	16.250,00	0,00	16.250,00
0004 - ADMINISTRAÇÃO	0,00	16.250,00	0,00	16.250,00
2001 - MANUTENÇÃO DAS ATIVIDADES DO ÓRGÃO	0,00	16.250,00	0,00	16.250,00
Total da UO	0,00	16.250,00	0,00	16.250,00
18000021 - SECRETARIA DE ESTADO DA CULTURA				
13 - CULTURA	0,00	1.834,00	0,00	1.834,00
122 - ADMINISTRAÇÃO GERAL	0,00	1.834,00	0,00	1.834,00
0004 - ADMINISTRAÇÃO	0,00	1.834,00	0,00	1.834,00
2001 - MANUTENÇÃO DAS ATIVIDADES DO ÓRGÃO	0,00	1.834,00	0,00	1.834,00
Total da UO	0,00	1.834,00	0,00	1.834,00
18000520 - DIRETORIA DE TEATROS DO ESTADO DE ALAGOAS				
13 - CULTURA	0,00	7.000,00	0,00	7.000,00
122 - ADMINISTRAÇÃO GERAL	0,00	7.000,00	0,00	7.000,00
0004 - ADMINISTRAÇÃO	0,00	7.000,00	0,00	7.000,00





GOVERNO DO ESTADO DE ALAGOAS
DEMONSTRATIVO DA EXECUÇÃO DA DESPESA POR PROGRAMA DE TRABALHO
CONSOLIDADO
Acumulado até 14/2018

Anexo VI, da Lei 4.320/64

Emitido em: 26-03-2019 8:48
R\$ 1,00

ESPECIFICAÇÃO	PROJETOS	ATIVIDADES	OPERAÇÕES ESPECIAIS	TOTAL
2001 - MANUTENÇÃO DAS ATIVIDADES DO ÓRGÃO	0,00	7.000,00	0,00	7.000,00
Total da UO	0,00	7.000,00	0,00	7.000,00
1900033 - SECRETARIA DE ESTADO DA SEGURANÇA PÚBLICA	0,00	199.723,89	0,00	199.723,89
122 - ADMINISTRAÇÃO GERAL	0,00	199.723,89	0,00	199.723,89
0004 - ADMINISTRAÇÃO	0,00	199.723,89	0,00	199.723,89
2001 - MANUTENÇÃO DAS ATIVIDADES DO ÓRGÃO	0,00	199.723,89	0,00	199.723,89
Total da UO	0,00	199.723,89	0,00	199.723,89
1900047 - PERÍCIA OFICIAL DO ESTADO DE ALAGOAS	0,00	38.741,41	0,00	38.741,41
06 - SEGURANÇA PÚBLICA	0,00	38.741,41	0,00	38.741,41
122 - ADMINISTRAÇÃO GERAL	0,00	38.741,41	0,00	38.741,41
0004 - ADMINISTRAÇÃO	0,00	38.741,41	0,00	38.741,41
2001 - MANUTENÇÃO DAS ATIVIDADES DO ÓRGÃO	0,00	38.741,41	0,00	38.741,41
Total da UO	0,00	38.741,41	0,00	38.741,41
19000512 - DEPARTAMENTO ESTADUAL DE TRÂNSITO DE ALAGOAS	0,00	522.331,32	0,00	522.331,32
06 - SEGURANÇA PÚBLICA	0,00	522.331,32	0,00	522.331,32
122 - ADMINISTRAÇÃO GERAL	0,00	522.331,32	0,00	522.331,32
0004 - ADMINISTRAÇÃO	0,00	522.331,32	0,00	522.331,32
2438 - MANUTENÇÃO DAS ATIVIDADES OPERACIONAIS	0,00	522.331,32	0,00	522.331,32
Total da UO	0,00	522.331,32	0,00	522.331,32
20000516 - UNIVERSIDADE ESTADUAL DE ALAGOAS	0,00	98.107,90	0,00	98.107,90
12 - EDUCAÇÃO	0,00	98.107,90	0,00	98.107,90
364 - ENSINO SUPERIOR	0,00	98.107,90	0,00	98.107,90
0004 - ADMINISTRAÇÃO	0,00	98.107,90	0,00	98.107,90
2342 - MANUTENÇÃO DAS ATIVIDADES DA ESTRUTURA GERAL	0,00	98.107,90	0,00	98.107,90
Total da UO	0,00	98.107,90	0,00	98.107,90
21000018 - SECRETARIA DE ESTADO DA FAZENDA	0,00	365.473,00	0,00	365.473,00
04 - ADMINISTRAÇÃO	0,00	365.473,00	0,00	365.473,00
123 - ADMINISTRAÇÃO FINANCEIRA	0,00	365.473,00	0,00	365.473,00
0004 - ADMINISTRAÇÃO	0,00	365.473,00	0,00	365.473,00
2148 - MANUTENÇÃO DA SUPERINTENDÊNCIA DO TESOUREO ESTADUAL	0,00	365.473,00	0,00	365.473,00



GOVERNO DO ESTADO DE ALAGOAS
DEMONSTRATIVO DA EXECUÇÃO DA DESPESA POR PROGRAMA DE TRABALHO
CONSOLIDADO
Acumulado até 14/2018

Emitido em: 26-03-2019 8:48
R\$ 1,00

Anexo VI, da Lei 4.320/64

ESPECIFICAÇÃO	PROJETOS	ATIVIDADES	OPERAÇÕES ESPECIAIS	TOTAL
Total da UO	0,00	365.473,00	0,00	365.473,00
23000032 - SECRETARIA DE ESTADO DO MEIO AMBIENTE E DOS RECURSOS HIDRICOS				
18 - GESTÃO AMBIENTAL	0,00	32.000,00	0,00	32.000,00
122 - ADMINISTRAÇÃO GERAL	0,00	32.000,00	0,00	32.000,00
0004 - ADMINISTRAÇÃO	0,00	32.000,00	0,00	32.000,00
2001 - MANUTENÇÃO DAS ATIVIDADES DO ÓRGÃO	0,00	32.000,00	0,00	32.000,00
Total da UO	0,00	32.000,00	0,00	32.000,00
23000542 - INSTITUTO DO MEIO AMBIENTE DO ESTADO DE ALAGOAS				
18 - GESTÃO AMBIENTAL	0,00	124.000,00	0,00	124.000,00
122 - ADMINISTRAÇÃO GERAL	0,00	124.000,00	0,00	124.000,00
0004 - ADMINISTRAÇÃO	0,00	124.000,00	0,00	124.000,00
2001 - MANUTENÇÃO DAS ATIVIDADES DO ÓRGÃO	0,00	124.000,00	0,00	124.000,00
Total da UO	0,00	124.000,00	0,00	124.000,00
24000037 - SECRETARIA DE ESTADO DA MULHER E DOS DIREITOS HUMANOS				
14 - DIREITOS DA CIDADANIA	0,00	9.658,00	0,00	9.658,00
122 - ADMINISTRAÇÃO GERAL	0,00	9.658,00	0,00	9.658,00
0004 - ADMINISTRAÇÃO	0,00	9.658,00	0,00	9.658,00
2001 - MANUTENÇÃO DAS ATIVIDADES DO ÓRGÃO	0,00	9.658,00	0,00	9.658,00
Total da UO	0,00	9.658,00	0,00	9.658,00
24000547 - FUNDO ESTADUAL DE DEFESA DO CONSUMIDOR				
14 - DIREITOS DA CIDADANIA	0,00	32.317,34	0,00	32.317,34
122 - ADMINISTRAÇÃO GERAL	0,00	32.317,34	0,00	32.317,34
0004 - ADMINISTRAÇÃO	0,00	32.317,34	0,00	32.317,34
2001 - MANUTENÇÃO DAS ATIVIDADES DO ÓRGÃO	0,00	32.317,34	0,00	32.317,34
Total da UO	0,00	32.317,34	0,00	32.317,34
26000031 - SECRETARIA DE ESTADO DA INFRAESTRUTURA				
04 - ADMINISTRAÇÃO	0,00	91.000,00	0,00	91.000,00
122 - ADMINISTRAÇÃO GERAL	0,00	91.000,00	0,00	91.000,00
0004 - ADMINISTRAÇÃO	0,00	91.000,00	0,00	91.000,00
2001 - MANUTENÇÃO DAS ATIVIDADES DO ÓRGÃO	0,00	91.000,00	0,00	91.000,00
Total da UO	0,00	91.000,00	0,00	91.000,00



GOVERNO DO ESTADO DE ALAGOAS
DEMONSTRATIVO DA EXECUÇÃO DA DESPESA POR PROGRAMA DE TRABALHO
 CONSOLIDADO

Acumulado até 14/2018

Emitido em: 26-03-2019 8:48
R\$ 1,00

Anexo VI, da Lei 4.320/64

ESPECIFICAÇÃO	PROJETOS	ATIVIDADES	OPERAÇÕES ESPECIAIS	TOTAL
26000539 - SERVIÇOS DE ENGENHARIA DE ALAGOAS S.A.				
04 - ADMINISTRAÇÃO	0,00	12.000,00	0,00	12.000,00
122 - ADMINISTRAÇÃO GERAL	0,00	12.000,00	0,00	12.000,00
0004 - ADMINISTRAÇÃO	0,00	12.000,00	0,00	12.000,00
2001 - MANUTENÇÃO DAS ATIVIDADES DO ÓRGÃO	0,00	12.000,00	0,00	12.000,00
Total da UO	0,00	12.000,00	0,00	12.000,00
27000524 - FUNDO ESTADUAL DE SAÚDE				
10 - SAÚDE	0,00	3.057.887,77	0,00	3.057.887,77
122 - ADMINISTRAÇÃO GERAL	0,00	3.057.887,77	0,00	3.057.887,77
0004 - ADMINISTRAÇÃO	0,00	3.057.887,77	0,00	3.057.887,77
2001 - MANUTENÇÃO DAS ATIVIDADES DO ÓRGÃO	0,00	26.996,13	0,00	26.996,13
2420 - ENCARGOS CENTRALIZADOS - SAÚDE/AMGESP	0,00	3.030.891,64	0,00	3.030.891,64
Total da UO	0,00	3.057.887,77	0,00	3.057.887,77
28000027 - SECRETARIA DE ESTADO DO TRABALHO E EMPREGO				
11 - TRABALHO	2.000,00	31.024,00	0,00	33.024,00
122 - ADMINISTRAÇÃO GERAL	0,00	31.024,00	0,00	31.024,00
0004 - ADMINISTRAÇÃO	0,00	31.024,00	0,00	31.024,00
2001 - MANUTENÇÃO DAS ATIVIDADES DO ÓRGÃO	0,00	31.024,00	0,00	31.024,00
334 - FOMENTO AO TRABALHO	2.000,00	0,00	0,00	2.000,00
0212 - INCLUSÃO PRODUTIVA (APLS E COMÉRCIO POPULAR)	2.000,00	0,00	0,00	2.000,00
3208 - APOIO AOS GRUPOS ECONÔMICOS SOLIDÁRIOS	0,00	0,00	0,00	0,00
3309 - APOIO AOS TRABALHADORES DE CANA-DE-AÇÚCAR	2.000,00	0,00	0,00	2.000,00
Total da UO	2.000,00	31.024,00	0,00	33.024,00
29000028 - SECRETARIA DE ESTADO DO DESENVOLVIMENTO ECONÔMICO E TURISMO				
23 - COMÉRCIO E SERVIÇOS	0,00	59.700,00	0,00	59.700,00
122 - ADMINISTRAÇÃO GERAL	0,00	59.700,00	0,00	59.700,00
0004 - ADMINISTRAÇÃO	0,00	59.700,00	0,00	59.700,00
2001 - MANUTENÇÃO DAS ATIVIDADES DO ÓRGÃO	0,00	59.700,00	0,00	59.700,00
Total da UO	0,00	59.700,00	0,00	59.700,00
29000505 - AGÊNCIA DE FOMENTO DE ALAGOAS				
04 - ADMINISTRAÇÃO	0,00	16.000,00	0,00	16.000,00



GOVERNO DO ESTADO DE ALAGOAS
DEMONSTRATIVO DA EXECUÇÃO DA DESPESA POR PROGRAMA DE TRABALHO
CONSOLIDADO
Acumulado até 14/2018

Anexo VI, da Lei 4.320/64

Emitido em: 26-03-2019 8:48
R\$ 1,00

ESPECIFICAÇÃO	PROJETOS	ATIVIDADES	OPERAÇÕES ESPECIAIS	TOTAL
122 - ADMINISTRAÇÃO GERAL	0,00	16.000,00	0,00	16.000,00
0004 - ADMINISTRAÇÃO	0,00	16.000,00	0,00	16.000,00
2001 - MANUTENÇÃO DAS ATIVIDADES DO ÓRGÃO	0,00	16.000,00	0,00	16.000,00
Total da UO	0,00	16.000,00	0,00	16.000,00
29000534 - FUNDO DE REGISTRO E DO COMÉRCIO				
23 - COMÉRCIO E SERVIÇOS	0,00	20.734,86	0,00	20.734,86
122 - ADMINISTRAÇÃO GERAL	0,00	20.734,86	0,00	20.734,86
0004 - ADMINISTRAÇÃO	0,00	20.734,86	0,00	20.734,86
2001 - MANUTENÇÃO DAS ATIVIDADES DO ÓRGÃO	0,00	20.734,86	0,00	20.734,86
Total da UO	0,00	20.734,86	0,00	20.734,86
30000041 - SECRETARIA DE ESTADO DE PREVENÇÃO À VIOLÊNCIA				
14 - DIREITOS DA CIDADANIA	0,00	643.000,00	0,00	643.000,00
122 - ADMINISTRAÇÃO GERAL	0,00	643.000,00	0,00	643.000,00
0004 - ADMINISTRAÇÃO	0,00	643.000,00	0,00	643.000,00
2001 - MANUTENÇÃO DAS ATIVIDADES DO ÓRGÃO	0,00	643.000,00	0,00	643.000,00
Total da UO	0,00	643.000,00	0,00	643.000,00
34000051 - SECRETARIA DE ESTADO DE RESSOCIALIZAÇÃO E INCLUSÃO SOCIAL				
14 - DIREITOS DA CIDADANIA	0,00	360.000,00	0,00	360.000,00
122 - ADMINISTRAÇÃO GERAL	0,00	360.000,00	0,00	360.000,00
0004 - ADMINISTRAÇÃO	0,00	360.000,00	0,00	360.000,00
2425 - MANUTENÇÃO DAS ATIVIDADES DO ÓRGÃO	0,00	360.000,00	0,00	360.000,00
Total da UO	0,00	360.000,00	0,00	360.000,00
35000032 - SECRETARIA DE ESTADO DE TRANSPORTE E DESENVOLVIMENTO URBANO				
26 - TRANSPORTES	0,00	18.056,00	0,00	18.056,00
122 - ADMINISTRAÇÃO GERAL	0,00	18.056,00	0,00	18.056,00
0004 - ADMINISTRAÇÃO	0,00	18.056,00	0,00	18.056,00
2001 - MANUTENÇÃO DAS ATIVIDADES DO ÓRGÃO	0,00	18.056,00	0,00	18.056,00
Total da UO	0,00	18.056,00	0,00	18.056,00
35000538 - DEPARTAMENTO DE ESTRADAS DE RODAGEM				
26 - TRANSPORTES	0,00	60.000,00	0,00	60.000,00
122 - ADMINISTRAÇÃO GERAL	0,00	60.000,00	0,00	60.000,00



GOVERNO DO ESTADO DE ALAGOAS
DEMONSTRATIVO DA EXECUÇÃO DA DESPESA POR PROGRAMA DE TRABALHO
CONSOLIDADO

Acumulado até 14/2018

Emitido em: 26-03-2019 8:48
R\$ 1,00

Anexo VI, da Lei 4.320/64

ESPECIFICAÇÃO	PROJETOS	ATIVIDADES	OPERAÇÕES ESPECIAIS	TOTAL
0004 - ADMINISTRAÇÃO	0,00	60.000,00	0,00	60.000,00
2001 - MANUTENÇÃO DAS ATIVIDADES DO ÓRGÃO	0,00	60.000,00	0,00	60.000,00
Total da UO	0,00	60.000,00	0,00	60.000,00
36000021 - SECRETARIA DE ESTADO DO ESPORTE, LAZER E JUVENTUDE				
27 - DESPORTO E LAZER	0,00	10.200,00	0,00	10.200,00
812 - DESPORTO COMUNITÁRIO	0,00	10.200,00	0,00	10.200,00
0004 - ADMINISTRAÇÃO	0,00	5.200,00	0,00	5.200,00
2435 - MANUTENÇÃO DAS ATIVIDADES DE ESPORTE, LAZER E JUVENTUDE	0,00	5.200,00	0,00	5.200,00
0207 - CULTURA, ESPORTE E LAZER	0,00	5.000,00	0,00	5.000,00
4154 - DESENVOLVER O PROGRAMA NA BASE DO ESPORTE	0,00	5.000,00	0,00	5.000,00
Total da UO	0,00	10.200,00	0,00	10.200,00
Total do Órgão	6.340.583,29	2.065.715.977,34	3.338.416,73	2.075.394.977,36
14000 - SECRETARIA DE ESTADO DA AGRICULTURA, PECUÁRIA, PESCA E AQUICULTURA - SEAGRI				
14000030 - SECRETARIA DE ESTADO DA AGRICULTURA, PECUÁRIA, PESCA E AQUICULTURA				
20 - AGRICULTURA	65.567.563,82	9.540.676,13	0,00	75.108.239,95
122 - ADMINISTRAÇÃO GERAL	0,00	9.540.676,13	0,00	9.540.676,13
0004 - ADMINISTRAÇÃO	0,00	9.540.676,13	0,00	9.540.676,13
2001 - MANUTENÇÃO DAS ATIVIDADES DO ÓRGÃO	0,00	1.083.725,04	0,00	1.083.725,04
2500 - GESTÃO DE PESSOAS	0,00	8.456.951,09	0,00	8.456.951,09
605 - ABASTECIMENTO	61.972.783,26	0,00	0,00	61.972.783,26
0210 - AGRICULTURA FAMILIAR E PESCA	59.232.399,76	0,00	0,00	59.232.399,76
3316 - FORTALECIMENTO DA AGRICULTURA FAMILIAR	59.232.399,76	0,00	0,00	59.232.399,76
0212 - INCLUSÃO PRODUTIVA (APLS E COMÉRCIO POPULAR)	2.740.383,50	0,00	0,00	2.740.383,50
3319 - CONSTRUÇÃO E EQUIPAMENTO DE MATADOUROS EM MUNICÍPIOS ALAGOANOS	1.330.057,50	0,00	0,00	1.330.057,50
3324 - CONSTRUÇÃO DE INFRAESTRUTURA PARA COMERCIALIZAÇÃO DE REBANHO BOVINO	1.410.326,00	0,00	0,00	1.410.326,00
607 - IRRIGAÇÃO	35.584,56	0,00	0,00	35.584,56
0210 - AGRICULTURA FAMILIAR E PESCA	35.584,56	0,00	0,00	35.584,56
3312 - FORTALECIMENTO DA AGRICULTURA IRRIGADA	35.584,56	0,00	0,00	35.584,56



GOVERNO DO ESTADO DE ALAGOAS
DEMONSTRATIVO DA EXECUÇÃO DA DESPESA POR PROGRAMA DE TRABALHO
CONSOLIDADO

Acumulado até 14/2018

Emitido em: 26-03-2019 8:48
R\$ 1,00

Anexo VI, da Lei 4.320/64

ESPECIFICAÇÃO	PROJETOS	ATIVIDADES	OPERAÇÕES ESPECIAIS	TOTAL
608 - PROMOÇÃO DA PRODUÇÃO AGROPECUÁRIA	3.559.196,00	0,00	0,00	3.559.196,00
0212 - INCLUSÃO PRODUTIVA (APLS E COMÉRCIO POPULAR)	3.559.196,00	0,00	0,00	3.559.196,00
3321 - FORTALECIMENTO DAS CADEIAS PRODUTIVAS ESTRATÉGICAS	3.559.196,00	0,00	0,00	3.559.196,00
Total da UO	65.567.563,82	9.540.676,13	0,00	75.108.239,95
14000528 - INSTITUTO DE DESENVOLVIMENTO RURAL E ABASTECIMENTO DE ALAGOAS				
20 - AGRICULTURA	11.803,39	4.650.726,53	0,00	4.662.529,92
122 - ADMINISTRAÇÃO GERAL	0,00	4.650.726,53	0,00	4.650.726,53
0004 - ADMINISTRAÇÃO	0,00	4.650.726,53	0,00	4.650.726,53
2001 - MANUTENÇÃO DAS ATIVIDADES DO ÓRGÃO	0,00	4.014.820,79	0,00	4.014.820,79
2500 - GESTÃO DE PESSOAS	0,00	635.905,74	0,00	635.905,74
605 - ABASTECIMENTO	11.803,39	0,00	0,00	11.803,39
0212 - INCLUSÃO PRODUTIVA (APLS E COMÉRCIO POPULAR)	11.803,39	0,00	0,00	11.803,39
3057 - CONSTRUÇÃO DE UNIDADES DE CLASSIFICAÇÃO	11.803,39	0,00	0,00	11.803,39
Total da UO	11.803,39	4.650.726,53	0,00	4.662.529,92
14000541 - INSTITUTO DE TERRAS E REFORMA AGRÁRIA DE ALAGOAS				
20 - AGRICULTURA	0,00	10.823.572,57	0,00	10.823.572,57
122 - ADMINISTRAÇÃO GERAL	0,00	10.823.572,57	0,00	10.823.572,57
0004 - ADMINISTRAÇÃO	0,00	10.823.572,57	0,00	10.823.572,57
2001 - MANUTENÇÃO DAS ATIVIDADES DO ÓRGÃO	0,00	2.045.244,36	0,00	2.045.244,36
2500 - GESTÃO DE PESSOAS	0,00	8.778.328,21	0,00	8.778.328,21
21 - ORGANIZAÇÃO AGRÁRIA	857.749,32	1.659.239,41	0,00	2.516.988,73
122 - ADMINISTRAÇÃO GERAL	66.607,33	0,00	0,00	66.607,33
0220 - PLANEJAMENTO E GESTÃO PARTICIPATIVOS E INOVADORES	66.607,33	0,00	0,00	66.607,33
3267 - MODERNIZAÇÃO DO ITERAL	66.607,33	0,00	0,00	66.607,33
631 - REFORMA AGRÁRIA	791.141,99	1.659.239,41	0,00	2.450.381,40
0208 - ASSISTÊNCIA SOCIAL COM COMBATE A POBREZA, MISÉRIA E INCLUSÃO SOCIAL	0,00	324.983,68	0,00	324.983,68
4218 - MEDIAÇÃO DE CONFLITOS AGRÁRIOS	0,00	324.983,68	0,00	324.983,68
0210 - AGRICULTURA FAMILIAR E PESCA	759.146,70	1.334.255,73	0,00	2.093.402,43
3276 - REGULARIZAÇÃO FUNDIÁRIA	724.746,70	0,00	0,00	724.746,70
3280 - GESTÃO DO PROGRAMA NACIONAL DE CRÉDITO FUNDIÁRIO	29.400,00	0,00	0,00	29.400,00
3289 - CADASTRO FUNDIÁRIO	5.000,00	0,00	0,00	5.000,00



GOVERNO DO ESTADO DE ALAGOAS
DEMONSTRATIVO DA EXECUÇÃO DA DESPESA POR PROGRAMA DE TRABALHO
CONSOLIDADO

Acumulado até 14/2018

Emitido em: 26-03-2019 8:48
R\$ 1,00

Anexo VI, da Lei 4.320/64

ESPECIFICAÇÃO	PROJETOS	ATIVIDADES	OPERAÇÕES ESPECIAIS	TOTAL
4217 - APOIO ÀS FAMÍLIAS NA ORGANIZAÇÃO AGRÁRIA	0,00	1.334.255,73	0,00	1.334.255,73
0220 - PLANEJAMENTO E GESTÃO PARTICIPATIVOS E INOVADORES	31.995,29	0,00	0,00	31.995,29
3284 - CAPACITAÇÃO DE TÉCNICOS E COMUNIDADES ASSISTIDAS	31.995,29	0,00	0,00	31.995,29
Total da UO	857.749,32	12.482.811,98	0,00	13.340.561,30
14000555 - AGÊNCIA DE DEFESA E INSPEÇÃO AGROPECUÁRIA DE ALAGOAS				
20 - AGRICULTURA	19.775,00	11.928.540,80	0,00	11.948.315,80
122 - ADMINISTRAÇÃO GERAL	19.775,00	11.284.483,50	0,00	11.304.258,50
0004 - ADMINISTRAÇÃO	0,00	11.284.483,50	0,00	11.284.483,50
2001 - MANUTENÇÃO DAS ATIVIDADES DO ÓRGÃO	0,00	1.129.422,84	0,00	1.129.422,84
2500 - GESTÃO DE PESSOAS	0,00	10.155.060,66	0,00	10.155.060,66
0220 - PLANEJAMENTO E GESTÃO PARTICIPATIVOS E INOVADORES	19.775,00	0,00	0,00	19.775,00
3411 - MODERNIZAÇÃO DA ADEAL	19.775,00	0,00	0,00	19.775,00
603 - DEFESA SANITÁRIA VEGETAL	0,00	90.005,52	0,00	90.005,52
0215 - AGRONEGÓCIO	0,00	90.005,52	0,00	90.005,52
4124 - PROMOÇÃO DA SANIDADE VEGETAL E IDONEIDADE DOS INSUMOS AGRÍCOLAS	0,00	90.005,52	0,00	90.005,52
604 - DEFESA SANITÁRIA ANIMAL	0,00	554.051,78	0,00	554.051,78
0215 - AGRONEGÓCIO	0,00	554.051,78	0,00	554.051,78
4127 - INCREMENTAÇÃO DA DEFESA E INSPEÇÃO ANIMAL	0,00	554.051,78	0,00	554.051,78
Total da UO	19.775,00	11.928.540,80	0,00	11.948.315,80
14000566 - INSTITUTO DE INOVAÇÃO PARA O DESENVOLVIMENTO RURAL SUSTENTÁVEL - EMATER				
20 - AGRICULTURA	9.467.617,51	2.943.461,00	0,00	12.411.078,51
122 - ADMINISTRAÇÃO GERAL	2.331,95	2.943.461,00	0,00	2.945.792,95
0004 - ADMINISTRAÇÃO	0,00	2.943.461,00	0,00	2.943.461,00
2001 - MANUTENÇÃO DAS ATIVIDADES DO ÓRGÃO	0,00	977.901,82	0,00	977.901,82
2500 - GESTÃO DE PESSOAS	0,00	1.965.559,18	0,00	1.965.559,18
0220 - PLANEJAMENTO E GESTÃO PARTICIPATIVOS E INOVADORES	2.331,95	0,00	0,00	2.331,95
3192 - MODERNIZAÇÃO DA EMATER	2.331,95	0,00	0,00	2.331,95
608 - PROMOÇÃO DA PRODUÇÃO AGROPECUÁRIA	9.465.285,56	0,00	0,00	9.465.285,56
0210 - AGRICULTURA FAMILIAR E PESCA	9.465.285,56	0,00	0,00	9.465.285,56
3065 - APOIO À PRODUÇÃO FAMILIAR RURAL	7.411.619,82	0,00	0,00	7.411.619,82



GOVERNO DO ESTADO DE ALAGOAS
DEMONSTRATIVO DA EXECUÇÃO DA DESPESA POR PROGRAMA DE TRABALHO
CONSOLIDADO

Acumulado até 14/2018

Emitido em: 26-03-2019 8:48
R\$ 1,00

Anexo VI, da Lei 4.320/64

ESPECIFICAÇÃO	PROJETOS	ATIVIDADES	OPERAÇÕES ESPECIAIS	TOTAL
3092 - REALIZAÇÃO DE ASSISTÊNCIA TÉCNICA E EXTENSÃO RURAL - ATER	2.053.665,74	0,00	0,00	2.053.665,74
Total da UO	9.467.617,51	2.943.461,00	0,00	12.411.078,51
1900036 - CORPO DE BOMBEIROS MILITAR DO ESTADO DE ALAGOAS				
06 - SEGURANÇA PÚBLICA	0,00	0,00	0,00	0,00
122 - ADMINISTRAÇÃO GERAL	0,00	0,00	0,00	0,00
0004 - ADMINISTRAÇÃO	0,00	0,00	0,00	0,00
2500 - GESTÃO DE PESSOAS	0,00	0,00	0,00	0,00
Total da UO	0,00	0,00	0,00	0,00
Total do Órgão	75.924.509,04	41.546.216,44	0,00	117.470.725,48
15000 - SECRETARIA DE ESTADO DA ASSISTÊNCIA E DESENVOLVIMENTO SOCIAL - SEADES				
1500024 - SECRETARIA DE ESTADO DA ASSISTÊNCIA E DESENVOLVIMENTO SOCIAL				
08 - ASSISTÊNCIA SOCIAL	0,00	5.353.666,00	0,00	5.353.666,00
122 - ADMINISTRAÇÃO GERAL	0,00	5.353.666,00	0,00	5.353.666,00
0004 - ADMINISTRAÇÃO	0,00	5.353.666,00	0,00	5.353.666,00
2500 - GESTÃO DE PESSOAS	0,00	5.353.666,00	0,00	5.353.666,00
Total da UO	0,00	5.353.666,00	0,00	5.353.666,00
15000526 - FUNDO ESTADUAL DE ASSISTÊNCIA SOCIAL				
04 - ADMINISTRAÇÃO	132.107,41	0,00	0,00	132.107,41
122 - ADMINISTRAÇÃO GERAL	132.107,41	0,00	0,00	132.107,41
0220 - PLANEJAMENTO E GESTÃO PARTICIPATIVOS E INOVADORES	132.107,41	0,00	0,00	132.107,41
3448 - REFORMA NA ESTRUTURA FÍSICA DA SEADES	132.107,41	0,00	0,00	132.107,41
08 - ASSISTÊNCIA SOCIAL	2.188.314,95	58.180.902,07	0,00	60.369.217,02
122 - ADMINISTRAÇÃO GERAL	217.042,00	1.889.898,70	0,00	2.106.940,70
0004 - ADMINISTRAÇÃO	0,00	1.889.898,70	0,00	1.889.898,70
2001 - MANUTENÇÃO DAS ATIVIDADES DO ÓRGÃO	0,00	1.671.632,32	0,00	1.671.632,32
2385 - MANUTENÇÃO DO CONSELHO ESTADUAL DE ASSISTÊNCIA SOCIAL	0,00	168.480,14	0,00	168.480,14
2386 - CAPACITAÇÃO E TREINAMENTO DE RECURSOS HUMANOS	0,00	17.255,00	0,00	17.255,00
2393 - MANUTENÇÃO DE OUTROS CONSELHOS ESTADUAIS	0,00	32.531,24	0,00	32.531,24
0220 - PLANEJAMENTO E GESTÃO PARTICIPATIVOS E INOVADORES	217.042,00	0,00	0,00	217.042,00
3447 - MODERNIZAÇÃO DA SEADES	217.042,00	0,00	0,00	217.042,00



GOVERNO DO ESTADO DE ALAGOAS
DEMONSTRATIVO DA EXECUÇÃO DA DESPESA POR PROGRAMA DE TRABALHO
CONSOLIDADO

Acumulado até 14/2018

Emitido em: 26-03-2019 8:48
R\$ 1,00

Anexo VI, da Lei 4.320/64

ESPECIFICAÇÃO	PROJETOS	ATIVIDADES	OPERAÇÕES ESPECIAIS	TOTAL
126 - TECNOLOGIA DA INFORMAÇÃO	0,00	0,00	0,00	0,00
0208 - ASSISTÊNCIA SOCIAL COM COMBATE A POBREZA, MISÉRIA E INCLUSÃO SOCIAL	0,00	0,00	0,00	0,00
3127 - IMPLANTATION E IMPLEMENTAÇÃO DO SISTEMA ESTADUAL DE INFORMAÇÃO, MONITORAMENTO, AVALIAÇÃO E VIGILANCIA SOCIOASSISTENCIAL	0,00	0,00	0,00	0,00
128 - FORMAÇÃO DE RECURSOS HUMANOS	939.687,30	0,00	0,00	939.687,30
0208 - ASSISTÊNCIA SOCIAL COM COMBATE A POBREZA, MISÉRIA E INCLUSÃO SOCIAL	939.687,30	0,00	0,00	939.687,30
3310 - PROMOÇÃO DA EDUCAÇÃO PERMANENTE E DA QUALIFICAÇÃO DOS TRABALHADORES DO SUAS	939.687,30	0,00	0,00	939.687,30
243 - ASSISTÊNCIA A CRIANÇA E AO ADOLESCENTE	0,00	379.152,17	0,00	379.152,17
0208 - ASSISTÊNCIA SOCIAL COM COMBATE A POBREZA, MISÉRIA E INCLUSÃO SOCIAL	0,00	379.152,17	0,00	379.152,17
4345 - IMPLEMENTAÇÃO DO PROGRAMA CRIANÇA FELIZ	0,00	379.152,17	0,00	379.152,17
244 - ASSISTÊNCIA COMUNITÁRIA	1.031.585,65	55.911.851,20	0,00	56.943.436,85
0208 - ASSISTÊNCIA SOCIAL COM COMBATE A POBREZA, MISÉRIA E INCLUSÃO SOCIAL	1.031.585,65	55.911.851,20	0,00	56.943.436,85
3306 - IMPLANTATION DE COMPLEXOS NUTRICIONAIS	349.594,24	0,00	0,00	349.594,24
3314 - FORTALECIMENTO DO CADÚNICO E DOS PROGRAMAS SOCIAIS	681.991,41	0,00	0,00	681.991,41
4212 - COFINANCIAMENTO DA POLÍTICA DE ASSISTÊNCIA SOCIAL	0,00	6.327.816,20	0,00	6.327.816,20
4214 - APOIO AOS PROJETOS DE ASSISTÊNCIA E DESENVOLVIMENTO SOCIAL	0,00	1.066.338,95	0,00	1.066.338,95
4222 - SEGURANÇA ALIMENTAR E NUTRICIONAL PARA COMUNIDADES DO MUNICÍPIO DE MACEIÓ EM SITUAÇÃO DE EXTREMA VULNERABILIDADE SOCIAL	0,00	2.014.121,35	0,00	2.014.121,35
4223 - APOIO A GESTANTES, NUTRIZES E CRIANÇAS EM ESTADO DE DESNUTRIÇÃO	0,00	46.503.574,70	0,00	46.503.574,70
Total da UO	2.320.422,36	58.180.902,07	0,00	60.501.324,43
Total do Órgão	2.320.422,36	63.534.568,07	0,00	65.854.990,43
16000 - SECRETARIA DE ESTADO DA CIÊNCIA, DA TECNOLOGIA E DA INOVAÇÃO - SECTI				
13000017 - SECRETARIA DE ESTADO DO PLANEJAMENTO, GESTÃO E PATRIMÔNIO				
04 - ADMINISTRAÇÃO	0,00	121.000,00	0,00	121.000,00
122 - ADMINISTRAÇÃO GERAL	0,00	121.000,00	0,00	121.000,00
0004 - ADMINISTRAÇÃO	0,00	121.000,00	0,00	121.000,00
2001 - MANUTENÇÃO DAS ATIVIDADES DO ÓRGÃO	0,00	121.000,00	0,00	121.000,00
Total da UO	0,00	121.000,00	0,00	121.000,00
13000569 - ALAGOAS PREVIDÊNCIA				
09 - PREVIDÊNCIA SOCIAL	0,00	133.000,00	0,00	133.000,00



GOVERNO DO ESTADO DE ALAGOAS
DEMONSTRATIVO DA EXECUÇÃO DA DESPESA POR PROGRAMA DE TRABALHO
CONSOLIDADO

Acumulado até 14/2018

Emitido em: 26-03-2019 8:48
R\$ 1,00

Anexo VI, da Lei 4.320/64

ESPECIFICAÇÃO	PROJETOS	ATIVIDADES	OPERAÇÕES ESPECIAIS	TOTAL
122 - ADMINISTRAÇÃO GERAL	0,00	133.000,00	0,00	133.000,00
0004 - ADMINISTRAÇÃO	0,00	133.000,00	0,00	133.000,00
2001 - MANUTENÇÃO DAS ATIVIDADES DO ÓRGÃO	0,00	133.000,00	0,00	133.000,00
Total da UO	0,00	133.000,00	0,00	133.000,00
15000526 - FUNDO ESTADUAL DE ASSISTÊNCIA SOCIAL				
08 - ASSISTÊNCIA SOCIAL	0,00	212.000,00	0,00	212.000,00
243 - ASSISTÊNCIA A CRIANÇA E AO ADOLESCENTE	0,00	212.000,00	0,00	212.000,00
0208 - ASSISTÊNCIA SOCIAL COM COMBATE A POBREZA, MISÉRIA E INCLUSÃO SOCIAL	0,00	212.000,00	0,00	212.000,00
4345 - IMPLEMENTAÇÃO DO PROGRAMA CRIANÇA FELIZ	0,00	212.000,00	0,00	212.000,00
Total da UO	0,00	212.000,00	0,00	212.000,00
16000026 - SECRETARIA DE ESTADO DA CIÊNCIA, DA TECNOLOGIA E DA INOVAÇÃO				
19 - CIÊNCIAS E TECNOLOGIA	674.106,39	1.880.407,04	0,00	2.554.513,43
122 - ADMINISTRAÇÃO GERAL	5.848,00	1.880.407,04	0,00	1.886.255,04
0004 - ADMINISTRAÇÃO	0,00	1.880.407,04	0,00	1.880.407,04
2001 - MANUTENÇÃO DAS ATIVIDADES DO ÓRGÃO	0,00	603.731,18	0,00	603.731,18
2500 - GESTÃO DE PESSOAS	0,00	1.276.675,86	0,00	1.276.675,86
0220 - PLANEJAMENTO E GESTÃO PARTICIPATIVOS E INOVADORES	5.848,00	0,00	0,00	5.848,00
3179 - MODERNIZAÇÃO DA GESTÃO NA SECTI	5.848,00	0,00	0,00	5.848,00
126 - TECNOLOGIA DA INFORMAÇÃO	19.162,89	0,00	0,00	19.162,89
0217 - CIÊNCIA E TECNOLOGIA	19.162,89	0,00	0,00	19.162,89
3229 - DESENVOLVIMENTO E DIFUSÃO DE FERRAMENTAS DIGITAIS NAS AÇÕES DE GOVERNO	19.162,89	0,00	0,00	19.162,89
571 - DESENVOLVIMENTO CIENTÍFICO	5.700,00	0,00	0,00	5.700,00
0220 - PLANEJAMENTO E GESTÃO PARTICIPATIVOS E INOVADORES	5.700,00	0,00	0,00	5.700,00
3223 - MELHORIA DA ESTRUTURA FÍSICA E TECNOLÓGICA DA SECTI	5.700,00	0,00	0,00	5.700,00
572 - DESENVOLVIMENTO TECNOLÓGICO E ENGENHARIA	510.218,11	0,00	0,00	510.218,11
0217 - CIÊNCIA E TECNOLOGIA	510.218,11	0,00	0,00	510.218,11
3165 - FOMENTO AO EMPREENDEDORISMO E INOVAÇÃO	8.225,59	0,00	0,00	8.225,59
3257 - FORTALECIMENTO DA GESTÃO DOS POLOS AGROALIMENTARES	38.315,00	0,00	0,00	38.315,00
3265 - IMPLANTAÇÃO E OPERACIONALIZAÇÃO DO POLO DE TIC'S	463.677,52	0,00	0,00	463.677,52
573 - DIFUSÃO DO CONHECIMENTO CIENTÍFICO E TECNOLÓGICO	133.177,39	0,00	0,00	133.177,39



GOVERNO DO ESTADO DE ALAGOAS
DEMONSTRATIVO DA EXECUÇÃO DA DESPESA POR PROGRAMA DE TRABALHO
CONSOLIDADO
Acumulado até 14/2018

Emitido em: 26-03-2019 8:48
R\$ 1,00

Anexo VI, da Lei 4.320/64

ESPECIFICAÇÃO	PROJETOS	ATIVIDADES	OPERAÇÕES ESPECIAIS	TOTAL
0217 - CIÊNCIA E TECNOLOGIA	133.177,39	0,00	0,00	133.177,39
3195 - POPULARIZAÇÃO DA CIÊNCIA, TECNOLOGIA E INFORMAÇÃO	81.937,77	0,00	0,00	81.937,77
3217 - APOIO E REALIZAÇÃO DE EVENTOS	51.034,62	0,00	0,00	51.034,62
3272 - OPERAÇÃO, MANUTENÇÃO E AMPLIAÇÃO DOS PONTOS DE INCLUSÃO DIGITAL - PID	205,00	0,00	0,00	205,00
Total da UO	674.106,39	1.880.407,04	0,00	2.554.513,43
16000506 - INSTITUTO DE TECNOLOGIA EM INFORMÁTICA E INFORMAÇÃO	32.519.360,37	5.877.053,54	0,00	38.396.413,91
19 - CIÊNCIAS E TECNOLOGIA	2.115,00	5.877.053,54	0,00	5.879.168,54
122 - ADMINISTRAÇÃO GERAL	0,00	5.877.053,54	0,00	5.877.053,54
0004 - ADMINISTRAÇÃO	0,00	2.514.178,72	0,00	2.514.178,72
2001 - MANUTENÇÃO DAS ATIVIDADES DO ÓRGÃO	0,00	3.362.874,82	0,00	3.362.874,82
2500 - GESTÃO DE PESSOAS	2.115,00	0,00	0,00	2.115,00
0220 - PLANEJAMENTO E GESTÃO PARTICIPATIVOS E INOVADORES	2.115,00	0,00	0,00	2.115,00
3416 - MODERNIZAÇÃO DO ITEC	32.517.245,37	0,00	0,00	32.517.245,37
126 - TECNOLOGIA DA INFORMAÇÃO	32.517.245,37	0,00	0,00	32.517.245,37
0217 - CIÊNCIA E TECNOLOGIA	375.737,11	0,00	0,00	375.737,11
3221 - IMPLANTAÇÃO E IMPLEMENTAÇÃO DO PLANO DIRETOR DE TECNOLOGIA DA INFORMAÇÃO E COMUNICAÇÃO DO ESTADO				
3225 - IMPLANTAÇÃO DA REDE INTEGRADA CONVERGENTE E MULTISERVIÇOS DO ESTADO	32.141.508,26	0,00	0,00	32.141.508,26
Total da UO	32.519.360,37	5.877.053,54	0,00	38.396.413,91
16000514 - FUNDAÇÃO DE AMPARO À PESQUISA DO ESTADO DE ALAGOAS				
04 - ADMINISTRAÇÃO	0,00	5.457.000,00	0,00	5.457.000,00
128 - FORMAÇÃO DE RECURSOS HUMANOS	0,00	5.457.000,00	0,00	5.457.000,00
0217 - CIÊNCIA E TECNOLOGIA	0,00	5.457.000,00	0,00	5.457.000,00
4191 - APOIO À FORMAÇÃO DE RECURSOS HUMANOS EM ALAGOAS	0,00	5.457.000,00	0,00	5.457.000,00
19 - CIÊNCIAS E TECNOLOGIA	3.731.735,99	8.897.130,03	0,00	12.628.866,02
122 - ADMINISTRAÇÃO GERAL	56.730,80	3.144.551,31	0,00	3.201.282,11
0004 - ADMINISTRAÇÃO	0,00	3.144.551,31	0,00	3.144.551,31
2001 - MANUTENÇÃO DAS ATIVIDADES DO ÓRGÃO	0,00	997.754,27	0,00	997.754,27
2500 - GESTÃO DE PESSOAS	0,00	2.146.797,04	0,00	2.146.797,04
0220 - PLANEJAMENTO E GESTÃO PARTICIPATIVOS E INOVADORES	56.730,80	0,00	0,00	56.730,80
3209 - MODERNIZAÇÃO DA FAPEAL	56.730,80	0,00	0,00	56.730,80





GOVERNO DO ESTADO DE ALAGOAS
DEMONSTRATIVO DA EXECUÇÃO DA DESPESA POR PROGRAMA DE TRABALHO
CONSOLIDADO
Acumulado até 14/2018

Emitido em: 26-03-2019 8:48
R\$ 1,00

Anexo VI, da Lei 4.320/64

ESPECIFICAÇÃO	PROJETOS	ATIVIDADES	OPERAÇÕES ESPECIAIS	TOTAL
571 - DESENVOLVIMENTO CIENTÍFICO	3.572.000,00	5.008.655,23	0,00	8.580.655,23
0217 - CIÊNCIA E TECNOLOGIA	3.572.000,00	5.008.655,23	0,00	8.580.655,23
3453 - APOIO À PESQUISA E DESENVOLVIMENTO DAS POLÍTICAS PÚBLICAS EM ÁREAS ESTRATÉGICAS DO ESTADO DE ALAGOAS - PDPP.	3.572.000,00	0,00	0,00	3.572.000,00
4195 - APOIO A PÓS GRADUAÇÃO STRICTO SENSU - PSS	0,00	1.852.242,76	0,00	1.852.242,76
4196 - APOIO A PROGRAMAS ESPECIAIS	0,00	2.676.269,06	0,00	2.676.269,06
4198 - APOIO AOS GRUPOS DE PESQUISA	0,00	480.143,41	0,00	480.143,41
573 - DIFUSÃO DO CONHECIMENTO CIENTÍFICO E TECNOLÓGICO	103.005,19	743.923,49	0,00	846.928,68
0217 - CIÊNCIA E TECNOLOGIA	103.005,19	743.923,49	0,00	846.928,68
3454 - APOIO À POPULARIZAÇÃO DA CIÊNCIA - PPC	103.005,19	0,00	0,00	103.005,19
4339 - APOIO À PARTICIPAÇÃO E REALIZAÇÃO DE EVENTOS CIENTÍFICOS, ACADÊMICOS E TECNOLÓGICOS - PAPER	0,00	743.923,49	0,00	743.923,49
Total da UO	3.731.735,99	14.354.130,03	0,00	18.085.866,02
16000537 - INSTITUTO DE METROLOGIA E QUALIDADE				
04 - ADMINISTRAÇÃO	56.684,00	0,00	0,00	56.684,00
122 - ADMINISTRAÇÃO GERAL	56.684,00	0,00	0,00	56.684,00
0220 - PLANEJAMENTO E GESTÃO PARTICIPATIVOS E INOVADORES	56.684,00	0,00	0,00	56.684,00
3365 - MODERNIZAÇÃO DO INMEQ-AL	56.684,00	0,00	0,00	56.684,00
22 - INDÚSTRIA	0,00	6.915.107,02	0,00	6.915.107,02
122 - ADMINISTRAÇÃO GERAL	0,00	6.915.107,02	0,00	6.915.107,02
0004 - ADMINISTRAÇÃO	0,00	6.915.107,02	0,00	6.915.107,02
2001 - MANUTENÇÃO DAS ATIVIDADES DO ÓRGÃO	0,00	2.927.144,31	0,00	2.927.144,31
2500 - GESTÃO DE PESSOAS	0,00	3.987.962,71	0,00	3.987.962,71
Total da UO	56.684,00	6.915.107,02	0,00	6.971.791,02
20000020 - SECRETARIA DE ESTADO DA EDUCAÇÃO				
12 - EDUCAÇÃO	0,00	90.683,90	0,00	90.683,90
122 - ADMINISTRAÇÃO GERAL	0,00	90.683,90	0,00	90.683,90
0203 - EDUCAÇÃO E FORMAÇÃO PROFISSIONAL	0,00	90.683,90	0,00	90.683,90
2389 - MANUTENÇÃO DAS ATIVIDADES ADMINISTRATIVAS E PEDAGÓGICAS DA EDUCAÇÃO	0,00	90.683,90	0,00	90.683,90
Total da UO	0,00	90.683,90	0,00	90.683,90
23000542 - INSTITUTO DO MEIO AMBIENTE DO ESTADO DE ALAGOAS				



GOVERNO DO ESTADO DE ALAGOAS
DEMONSTRATIVO DA EXECUÇÃO DA DESPESA POR PROGRAMA DE TRABALHO
CONSOLIDADO
Acumulado até 14/2018

Emitido em: 26-03-2019 8:48
R\$ 1,00

Anexo VI, da Lei 4.320/64

ESPECIFICAÇÃO	PROJETOS	ATIVIDADES	OPERAÇÕES ESPECIAIS	TOTAL
18 - GESTÃO AMBIENTAL	214.800,00	628.768,10	0,00	843.568,10
122 - ADMINISTRAÇÃO GERAL	40.000,00	628.768,10	0,00	668.768,10
0004 - ADMINISTRAÇÃO	0,00	628.768,10	0,00	628.768,10
2001 - MANUTENÇÃO DAS ATIVIDADES DO ÓRGÃO	0,00	628.768,10	0,00	628.768,10
0220 - PLANEJAMENTO E GESTÃO PARTICIPATIVOS E INOVADORES	40.000,00	0,00	0,00	40.000,00
3302 - MODERNIZAÇÃO E REFORMAS ESTRUTURAIS DO IMA	40.000,00	0,00	0,00	40.000,00
542 - CONTROLE AMBIENTAL	174.800,00	0,00	0,00	174.800,00
0218 - RECURSOS HÍDRICOS E MEIO AMBIENTE	174.800,00	0,00	0,00	174.800,00
3293 - PROMOÇÃO DA DISSEMINAÇÃO DE INFORMAÇÕES SOBRE A PRESERVAÇÃO DO MEIO AMBIENTE	87.400,00	0,00	0,00	87.400,00
3374 - DIAGNÓSTICO DE ÁREAS VULNERÁVEIS À INUNDAÇÕES E PROCESSOS EROSIVOS	87.400,00	0,00	0,00	87.400,00
Total da UO	214.800,00	628.768,10	0,00	843.568,10
23000543 - FUNDO DE RECURSOS HÍDRICOS				
18 - GESTÃO AMBIENTAL	568.000,00	0,00	0,00	568.000,00
544 - RECURSOS HÍDRICOS	568.000,00	0,00	0,00	568.000,00
0218 - RECURSOS HÍDRICOS E MEIO AMBIENTE	568.000,00	0,00	0,00	568.000,00
3161 - IMPLANTAÇÃO DO PACTO NACIONAL PELA GESTÃO DAS ÁGUAS - PROGESTÃO	568.000,00	0,00	0,00	568.000,00
Total da UO	568.000,00	0,00	0,00	568.000,00
Total do Órgão	37.764.686,75	30.212.149,63	0,00	67.976.836,38
17000 - SECRETARIA DE ESTADO DA COMUNICAÇÃO - SECOM				
17000010 - SECRETARIA DE ESTADO DA COMUNICAÇÃO				
04 - ADMINISTRAÇÃO	2.149,39	20.288.738,47	0,00	20.290.887,86
122 - ADMINISTRAÇÃO GERAL	2.149,39	0,00	0,00	2.149,39
0220 - PLANEJAMENTO E GESTÃO PARTICIPATIVOS E INOVADORES	2.149,39	0,00	0,00	2.149,39
3364 - MODERNIZAÇÃO DA SECOM	2.149,39	0,00	0,00	2.149,39
131 - COMUNICAÇÃO SOCIAL	0,00	20.288.738,47	0,00	20.288.738,47
0219 - TRANSPARÊNCIA GOVERNAMENTAL	0,00	20.288.738,47	0,00	20.288.738,47
4179 - PROMOÇÃO DE PLANO DE MÍDIAS E CAMPANHAS, COM A REGIONALIZAÇÃO E DIFUSÃO DE FORMA REGIONALIZADA	0,00	20.288.738,47	0,00	20.288.738,47
24 - COMUNICAÇÕES	0,00	2.031.272,40	0,00	2.031.272,40
122 - ADMINISTRAÇÃO GERAL	0,00	2.031.272,40	0,00	2.031.272,40



GOVERNO DO ESTADO DE ALAGOAS
DEMONSTRATIVO DA EXECUÇÃO DA DESPESA POR PROGRAMA DE TRABALHO
CONSOLIDADO

Acumulado até 14/2018

Emitido em: 26-03-2019 8:48
R\$ 1,00

Anexo VI, da Lei 4.320/64

ESPECIFICAÇÃO	PROJETOS	ATIVIDADES	OPERAÇÕES ESPECIAIS	TOTAL
0004 - ADMINISTRAÇÃO	0,00	2.031.272,40	0,00	2.031.272,40
2001 - MANUTENÇÃO DAS ATIVIDADES DO ÓRGÃO	0,00	492.936,53	0,00	492.936,53
2500 - GESTÃO DE PESSOAS	0,00	1.538.335,87	0,00	1.538.335,87
Total da UO	2.149,39	22.320.010,87	0,00	22.322.160,26
17000517 - INSTITUTO ZUMBI DOS PALMARES				
13 - CULTURA	211.507,97	0,00	0,00	211.507,97
392 - DIFUSÃO CULTURAL	211.507,97	0,00	0,00	211.507,97
0219 - TRANSPARÊNCIA GOVERNAMENTAL	211.507,97	0,00	0,00	211.507,97
3095 - IMPLANTAÇÃO DA TV EDUCATIVA DIGITAL	211.507,97	0,00	0,00	211.507,97
24 - COMUNICAÇÕES	0,00	5.761.421,58	0,00	5.761.421,58
122 - ADMINISTRAÇÃO GERAL	0,00	5.761.421,58	0,00	5.761.421,58
0004 - ADMINISTRAÇÃO	0,00	5.761.421,58	0,00	5.761.421,58
2001 - MANUTENÇÃO DAS ATIVIDADES DO ÓRGÃO	0,00	1.013.075,05	0,00	1.013.075,05
2500 - GESTÃO DE PESSOAS	0,00	4.748.346,53	0,00	4.748.346,53
Total da UO	211.507,97	5.761.421,58	0,00	5.972.929,55
Total do Órgão	213.657,36	28.081.432,45	0,00	28.295.089,81
18000 - SECRETARIA DE ESTADO DA CULTURA - SECULT				
18000021 - SECRETARIA DE ESTADO DA CULTURA				
13 - CULTURA	128.714,70	11.314.398,14	0,00	11.443.112,84
122 - ADMINISTRAÇÃO GERAL	70.039,70	6.452.267,11	0,00	6.522.306,81
0004 - ADMINISTRAÇÃO	0,00	6.452.267,11	0,00	6.452.267,11
2001 - MANUTENÇÃO DAS ATIVIDADES DO ÓRGÃO	0,00	3.756.953,99	0,00	3.756.953,99
2500 - GESTÃO DE PESSOAS	0,00	2.695.313,12	0,00	2.695.313,12
0220 - PLANEJAMENTO E GESTÃO PARTICIPATIVOS E INOVADORES	70.039,70	0,00	0,00	70.039,70
3339 - MODERNIZAÇÃO DA SECULT	70.039,70	0,00	0,00	70.039,70
392 - DIFUSÃO CULTURAL	58.675,00	4.862.131,03	0,00	4.920.806,03
0207 - CULTURA, ESPORTE E LAZER	58.675,00	4.862.131,03	0,00	4.920.806,03
3361 - REALIZAÇÃO DE FORMAÇÃO TÉCNICA NA ÁREA CULTURAL	22.675,00	0,00	0,00	22.675,00
3391 - REALIZAÇÃO DO FESTIVAL ALAGOANO DE MÚSICA	36.000,00	0,00	0,00	36.000,00
4251 - APOIO ÀS BANDAS DE MÚSICA DE ALAGOAS - PROBANDAS	0,00	92.550,00	0,00	92.550,00
4252 - IMPLANTAÇÃO DO PACIM - PROGRAMA ALAGOAS E CULTURA NO INTERIOR	0,00	8.975,00	0,00	8.975,00



GOVERNO DO ESTADO DE ALAGOAS
DEMONSTRATIVO DA EXECUÇÃO DA DESPESA POR PROGRAMA DE TRABALHO
CONSOLIDADO

Acumulado até 14/2018

Emitido em: 26-03-2019 8:48
R\$ 1,00

Anexo VI, da Lei 4.320/64

ESPECIFICAÇÃO	PROJETOS	ATIVIDADES	OPERAÇÕES ESPECIAIS	TOTAL
4253 - APOIAR A REALIZAÇÃO DE EVENTOS CULTURAIS	0,00	4.760.606,03	0,00	4.760.606,03
Total da UO	128.714,70	11.314.398,14	0,00	11.443.112,84
18000520 - DIRETORIA DE TEATROS DO ESTADO DE ALAGOAS				
13 - CULTURA	994.643,76	2.090.908,63	0,00	3.085.552,39
122 - ADMINISTRAÇÃO GERAL	994.643,76	1.934.466,87	0,00	2.929.110,63
0004 - ADMINISTRAÇÃO	0,00	1.934.466,87	0,00	1.934.466,87
2001 - MANUTENÇÃO DAS ATIVIDADES DO ÓRGÃO	0,00	1.003.458,32	0,00	1.003.458,32
2500 - GESTÃO DE PESSOAS	0,00	931.008,55	0,00	931.008,55
0220 - PLANEJAMENTO E GESTÃO PARTICIPATIVOS E INOVADORES	994.643,76	0,00	0,00	994.643,76
3366 - MODERNIZAÇÃO DA DITEAL	994.643,76	0,00	0,00	994.643,76
392 - DIFUSÃO CULTURAL	0,00	156.441,76	0,00	156.441,76
0207 - CULTURA, ESPORTE E LAZER	0,00	156.441,76	0,00	156.441,76
4211 - DIFUSÃO DAS ARTES	0,00	156.441,76	0,00	156.441,76
Total da UO	994.643,76	2.090.908,63	0,00	3.085.552,39
18000357 - FUNDO DE DESENVOLVIMENTO DE AÇÕES CULTURAIS				
13 - CULTURA	588.756,00	830.448,50	0,00	1.419.204,50
392 - DIFUSÃO CULTURAL	588.756,00	830.448,50	0,00	1.419.204,50
0207 - CULTURA, ESPORTE E LAZER	588.756,00	830.448,50	0,00	1.419.204,50
3328 - INTEGRAÇÃO INTERINSTITUCIONAL	478.756,00	0,00	0,00	478.756,00
3331 - ACOMPANHAR A REDE ALAGOANA DE PONTOS DE CULTURA	110.000,00	0,00	0,00	110.000,00
4232 - CONCESSÃO DE BOLSAS PARA MESTRES DA CULTURA POPULAR - REGISTRO DO PATRIMÔNIO VIVO	0,00	582.112,00	0,00	582.112,00
4234 - IMPLANTAÇÃO DO FICA - FOMENTO E INCENTIVO A CULTURA ALAGOANA	0,00	248.336,50	0,00	248.336,50
Total da UO	588.756,00	830.448,50	0,00	1.419.204,50
Total do Órgão	1.712.114,46	14.235.755,27	0,00	15.947.869,73
19000 - SECRETARIA DE ESTADO DA SEGURANÇA PÚBLICA - SSP				
02000003 - TRIBUNAL DE JUSTIÇA				
02 - JUDICIÁRIA	0,00	8.132,10	0,00	8.132,10
122 - ADMINISTRAÇÃO GERAL	0,00	8.132,10	0,00	8.132,10
0003 - PROCESSO JUDICIÁRIO	0,00	8.132,10	0,00	8.132,10
2211 - MANUTENÇÃO DOS ÓRGÃOS DO PODER JUDICIÁRIO - 2º GRAU	0,00	8.132,10	0,00	8.132,10



GOVERNO DO ESTADO DE ALAGOAS
DEMONSTRATIVO DA EXECUÇÃO DA DESPESA POR PROGRAMA DE TRABALHO
CONSOLIDADO
Acumulado até 14/2018

Emitido em: 26-03-2019 8:48
R\$ 1,00

Anexo VI, da Lei 4.320/64

ESPECIFICAÇÃO	PROJETOS	ATIVIDADES	OPERAÇÕES ESPECIAIS	TOTAL
Total da UO	0,00	8.132,10	0,00	8.132,10
1900033 - SECRETARIA DE ESTADO DA SEGURANÇA PÚBLICA				
06 - SEGURANÇA PÚBLICA	62.052.543,50	81.365.687,56	0,00	143.418.231,06
122 - ADMINISTRAÇÃO GERAL	19.796.611,17	81.365.687,56	0,00	101.162.298,73
0004 - ADMINISTRAÇÃO	0,00	81.365.687,56	0,00	81.365.687,56
2001 - MANUTENÇÃO DAS ATIVIDADES DO ÓRGÃO	0,00	50.822.475,96	0,00	50.822.475,96
2500 - GESTÃO DE PESSOAS	0,00	30.543.211,60	0,00	30.543.211,60
0220 - PLANEJAMENTO E GESTÃO PARTICIPATIVOS E INOVADORES	19.796.611,17	0,00	0,00	19.796.611,17
3210 - MODERNIZAÇÃO DA SEGURANÇA PÚBLICA	19.796.611,17	0,00	0,00	19.796.611,17
181 - POLÍCIAMENTO	42.255.932,33	0,00	0,00	42.255.932,33
0221 - SEGURANÇA PÚBLICA E DEFESA SOCIAL	42.255.932,33	0,00	0,00	42.255.932,33
3196 - IMPLANTAÇÃO, AMPLIAÇÃO E MANUTENÇÃO DO VIDEOMONITORAMENTO	2.357.143,90	0,00	0,00	2.357.143,90
3207 - CONSTRUÇÃO E APARELHAMENTO DE CÍDADS	211.876,42	0,00	0,00	211.876,42
3215 - CONSTRUÇÃO, REFORMA E APARELHAMENTO DO COMPLEXO DE PERÍCIA OFICIAL DO ESTADO	2.508.559,64	0,00	0,00	2.508.559,64
3232 - CONSTRUÇÃO E APARELHAMENTO DE UNIDADES DE SEGURANÇA PÚBLICA	2.835.888,26	0,00	0,00	2.835.888,26
3392 - CONSTRUÇÃO E APARELHAMENTO DOS CENTROS INTEGRADOS DE SEGURANÇA PÚBLICA	34.342.464,11	0,00	0,00	34.342.464,11
Total da UO	62.052.543,50	81.365.687,56	0,00	143.418.231,06
1900034 - POLÍCIA MILITAR DO ESTADO DE ALAGOAS				
06 - SEGURANÇA PÚBLICA	2.337.485,44	648.149.887,01	0,00	650.487.372,45
122 - ADMINISTRAÇÃO GERAL	1.464.870,18	34.836.517,64	0,00	36.301.387,82
0004 - ADMINISTRAÇÃO	0,00	34.836.517,64	0,00	34.836.517,64
2001 - MANUTENÇÃO DAS ATIVIDADES DO ÓRGÃO	0,00	34.702.047,96	0,00	34.702.047,96
2060 - ENCARGOS DE EXERCÍCIOS ENCERRADOS	0,00	99.854,35	0,00	99.854,35
2380 - INDENIZAÇÕES E RESTITUIÇÕES	0,00	34.615,33	0,00	34.615,33
0220 - PLANEJAMENTO E GESTÃO PARTICIPATIVOS E INOVADORES	1.464.870,18	0,00	0,00	1.464.870,18
3112 - MODERNIZAÇÃO DA PM-AL	1.464.870,18	0,00	0,00	1.464.870,18
181 - POLÍCIAMENTO	872.615,26	509.914.153,35	0,00	510.786.768,61
0004 - ADMINISTRAÇÃO	0,00	508.113.730,31	0,00	508.113.730,31
2500 - GESTÃO DE PESSOAS	0,00	508.113.730,31	0,00	508.113.730,31





GOVERNO DO ESTADO DE ALAGOAS
DEMONSTRATIVO DA EXECUÇÃO DA DESPESA POR PROGRAMA DE TRABALHO
CONSOLIDADO
Acumulado até 14/2018

Emitido em: 26-03-2019 8:48
R\$ 1,00

Anexo VI, da Lei 4.320/64

ESPECIFICAÇÃO	PROJETOS	ATIVIDADES	OPERAÇÕES ESPECIAIS	TOTAL
0221 - SEGURANÇA PÚBLICA E DEFESA SOCIAL	872.615,26	1.800.423,04	0,00	2.673.038,30
3117 - REFORMA DE QUARTÉIS	872.615,26	0,00	0,00	872.615,26
4171 - FORMAÇÃO E CAPACITAÇÃO POLICIAL MILITAR CONTINUADA	0,00	1.800.423,04	0,00	1.800.423,04
846 - OUTROS ENCARGOS ESPECIAIS	0,00	103.399.216,02	0,00	103.399.216,02
0004 - ADMINISTRAÇÃO	0,00	103.399.216,02	0,00	103.399.216,02
2500 - GESTÃO DE PESSOAS	0,00	103.399.216,02	0,00	103.399.216,02
Total da UO	2.337.485,44	648.149.887,01	0,00	650.487.372,45
19000035 - POLÍCIA CIVIL DO ESTADO DE ALAGOAS				
06 - SEGURANÇA PÚBLICA	3.012.705,22	278.445.702,04	0,00	281.458.407,26
122 - ADMINISTRAÇÃO GERAL	1.379.014,03	0,00	0,00	1.379.014,03
0220 - PLANEJAMENTO E GESTÃO PARTICIPATIVOS E INOVADORES	1.379.014,03	0,00	0,00	1.379.014,03
3441 - MODERNIZAÇÃO DA POLÍCIA CIVIL	1.379.014,03	0,00	0,00	1.379.014,03
181 - POLICIAMENTO	1.633.691,19	278.445.702,04	0,00	280.079.393,23
0004 - ADMINISTRAÇÃO	0,00	278.445.702,04	0,00	278.445.702,04
2370 - MANUTENÇÃO DA DELEGACIA GERAL DE POLÍCIA CIVIL	0,00	19.195.898,76	0,00	19.195.898,76
2500 - GESTÃO DE PESSOAS	0,00	259.249.803,28	0,00	259.249.803,28
0221 - SEGURANÇA PÚBLICA E DEFESA SOCIAL	1.633.691,19	0,00	0,00	1.633.691,19
3442 - REFORMA DE DELEGACIAS DA POLÍCIA CIVIL	1.539.441,00	0,00	0,00	1.539.441,00
3443 - AMPLIAÇÃO DA DELEGACIA GERAL DA POLÍCIA CIVIL	94.250,19	0,00	0,00	94.250,19
Total da UO	3.012.705,22	278.445.702,04	0,00	281.458.407,26
19000036 - CORPO DE BOMBEIROS MILITAR DO ESTADO DE ALAGOAS				
06 - SEGURANÇA PÚBLICA	2.065.670,49	131.064.344,03	0,00	133.130.014,52
122 - ADMINISTRAÇÃO GERAL	2.065.670,49	130.094.851,64	0,00	132.160.522,13
0004 - ADMINISTRAÇÃO	0,00	127.773.347,33	0,00	127.773.347,33
2001 - MANUTENÇÃO DAS ATIVIDADES DO ÓRGÃO	0,00	5.849.505,76	0,00	5.849.505,76
2500 - GESTÃO DE PESSOAS	0,00	121.923.841,57	0,00	121.923.841,57
0221 - SEGURANÇA PÚBLICA E DEFESA SOCIAL	2.065.670,49	2.321.504,31	0,00	4.387.174,80
3049 - REFORMA DAS UNIDADES DO CORPO DE BOMBEIROS	2.065.670,49	0,00	0,00	2.065.670,49
4131 - MODERNIZAÇÃO DOS SERVIÇOS ADMINISTRATIVOS GERAIS	0,00	6.738,00	0,00	6.738,00
4131 - MODERNIZAÇÃO DOS SERVIÇOS ADMINISTRATIVOS GERAIS	0,00	221.245,05	0,00	221.245,05





GOVERNO DO ESTADO DE ALAGOAS
DEMONSTRATIVO DA EXECUÇÃO DA DESPESA POR PROGRAMA DE TRABALHO
CONSOLIDADO

Acumulado até 14/2018

Emitido em: 26-03-2019 8:48
R\$ 1,00

Anexo VI, da Lei 4.320/64

ESPECIFICAÇÃO	PROJETOS	ATIVIDADES	OPERAÇÕES ESPECIAIS	TOTAL
4135 - MODERNIZAÇÃO DA FROTA E OPERACIONALIZAÇÃO DO ATENDIMENTO EMERGENCIAL DO CORPO DE BOMBEIROS	0,00	1.451.265,80	0,00	1.451.265,80
4135 - MODERNIZAÇÃO DA FROTA E OPERACIONALIZAÇÃO DO ATENDIMENTO EMERGENCIAL DO CORPO DE BOMBEIROS	0,00	642.255,46	0,00	642.255,46
128 - FORMAÇÃO DE RECURSOS HUMANOS	0,00	944.599,02	0,00	944.599,02
0221 - SEGURANÇA PÚBLICA E DEFESA SOCIAL	0,00	944.599,02	0,00	944.599,02
4174 - CAPACITAÇÃO DOS PROFISSIONAIS DO CORPO DE BOMBEIROS	0,00	944.599,02	0,00	944.599,02
182 - DEFESA CIVIL	0,00	24.893,37	0,00	24.893,37
0221 - SEGURANÇA PÚBLICA E DEFESA SOCIAL	0,00	24.893,37	0,00	24.893,37
4193 - FOMENTAR AÇÕES EDUCATIVAS EM PROJETOS SOCIAIS	0,00	24.893,37	0,00	24.893,37
28 - ENCARGOS ESPECIAIS	0,00	0,00	67.218,16	67.218,16
846 - OUTROS ENCARGOS ESPECIAIS	0,00	0,00	67.218,16	67.218,16
0000 - PROGRAMAS ESPECIAIS	0,00	0,00	67.218,16	67.218,16
0054 - DEVOLUÇÃO DE SALDO DE RECURSOS DE CONVÊNIO	0,00	0,00	67.218,16	67.218,16
Total da UO	2.065.670,49	131.064.344,03	67.218,16	133.197.232,68
1900047 - PERÍCIA OFICIAL DO ESTADO DE ALAGOAS				
06 - SEGURANÇA PÚBLICA	2.011.287,76	42.443.467,26	0,00	44.454.755,02
122 - ADMINISTRAÇÃO GERAL	2.002.818,76	42.443.467,26	0,00	44.446.286,02
0004 - ADMINISTRAÇÃO	0,00	42.443.467,26	0,00	42.443.467,26
2001 - MANUTENÇÃO DAS ATIVIDADES DO ÓRGÃO	0,00	15.629.959,06	0,00	15.629.959,06
2500 - GESTÃO DE PESSOAS	0,00	26.813.508,20	0,00	26.813.508,20
0220 - PLANEJAMENTO E GESTÃO PARTICIPATIVOS E INOVADORES	2.002.818,76	0,00	0,00	2.002.818,76
3371 - MODERNIZAÇÃO DA PERÍCIA OFICIAL	2.002.818,76	0,00	0,00	2.002.818,76
183 - INFORMAÇÃO E INTELIGÊNCIA	8.469,00	0,00	0,00	8.469,00
0221 - SEGURANÇA PÚBLICA E DEFESA SOCIAL	8.469,00	0,00	0,00	8.469,00
3138 - IMPLANTAÇÃO DO PROCESSO DE CUSTÓDIA PARA OS VESTÍGIOS COLETADOS EM LOCAIS DE CRIME	8.469,00	0,00	0,00	8.469,00
Total da UO	2.011.287,76	42.443.467,26	0,00	44.454.755,02
1900049 - COORDENADORIA ESTADUAL DE DEFESA CIVIL-CEDEC				
06 - SEGURANÇA PÚBLICA	0,00	252.253,51	0,00	252.253,51
122 - ADMINISTRAÇÃO GERAL	0,00	252.253,51	0,00	252.253,51





GOVERNO DO ESTADO DE ALAGOAS
DEMONSTRATIVO DA EXECUÇÃO DA DESPESA POR PROGRAMA DE TRABALHO
CONSOLIDADO
Acumulado até 14/2018

Anexo VI, da Lei 4.320/64

Emitido em: 26-03-2019 8:48
R\$ 1,00

ESPECIFICAÇÃO	PROJETOS	ATIVIDADES	OPERAÇÕES ESPECIAIS	TOTAL
0004 - ADMINISTRAÇÃO	0,00	252.253,51	0,00	252.253,51
2001 - MANUTENÇÃO DAS ATIVIDADES DO ÓRGÃO	0,00	252.253,51	0,00	252.253,51
Total da UO	0,00	252.253,51	0,00	252.253,51
19000512 - DEPARTAMENTO ESTADUAL DE TRÂNSITO DE ALAGOAS				
06 - SEGURANÇA PÚBLICA	16.315.072,64	83.518.328,48	0,00	99.833.401,12
122 - ADMINISTRAÇÃO GERAL	166.337,50	78.237.062,25	0,00	78.403.399,75
0004 - ADMINISTRAÇÃO	0,00	78.237.062,25	0,00	78.237.062,25
2001 - MANUTENÇÃO DAS ATIVIDADES DO ÓRGÃO	0,00	18.018.944,51	0,00	18.018.944,51
2434 - TREINAMENTO E DESENVOLVIMENTO DE PESSOAL	0,00	50.574,10	0,00	50.574,10
2438 - MANUTENÇÃO DAS ATIVIDADES OPERACIONAIS	0,00	22.060.590,09	0,00	22.060.590,09
2500 - GESTÃO DE PESSOAS	0,00	38.106.953,55	0,00	38.106.953,55
0220 - PLANEJAMENTO E GESTÃO PARTICIPATIVOS E INOVADORES	166.337,50	0,00	0,00	166.337,50
3367 - MODERNIZAÇÃO DO DETRAN	166.337,50	0,00	0,00	166.337,50
0221 - SEGURANÇA PÚBLICA E DEFESA SOCIAL	0,00	0,00	0,00	0,00
3201 - APOIAR AS AÇÕES DE SEGURANÇA PÚBLICA	0,00	0,00	0,00	0,00
125 - NORMATIZAÇÃO E FISCALIZAÇÃO	1.560.000,00	62.731,26	0,00	1.622.731,26
0221 - SEGURANÇA PÚBLICA E DEFESA SOCIAL	1.560.000,00	62.731,26	0,00	1.622.731,26
3181 - IMPLANTAÇÃO DO TALENÁRIO ELETRÔNICO	1.560.000,00	0,00	0,00	1.560.000,00
4189 - IMPLANTAÇÃO E AMPLIAÇÃO DE AÇÕES DE SEGURANÇA DO TRÂNSITO	0,00	62.731,26	0,00	62.731,26
126 - TECNOLOGIA DA INFORMAÇÃO	14.588.735,14	0,00	0,00	14.588.735,14
0220 - PLANEJAMENTO E GESTÃO PARTICIPATIVOS E INOVADORES	14.588.735,14	0,00	0,00	14.588.735,14
3183 - MODERNIZAÇÃO DA INFRAESTRUTURA DE TI	14.588.735,14	0,00	0,00	14.588.735,14
131 - COMUNICAÇÃO SOCIAL	0,00	5.218.534,97	0,00	5.218.534,97
0221 - SEGURANÇA PÚBLICA E DEFESA SOCIAL	0,00	5.218.534,97	0,00	5.218.534,97
4194 - IMPLEMENTAÇÃO DAS AÇÕES DE EDUCAÇÃO PARA O TRÂNSITO	0,00	5.218.534,97	0,00	5.218.534,97
28 - ENCARGOS ESPECIAIS	0,00	16.465,09	0,00	16.465,09
843 - SERVIÇO DA DÍVIDA INTERNA	0,00	16.465,09	0,00	16.465,09
0004 - ADMINISTRAÇÃO	0,00	16.465,09	0,00	16.465,09
2277 - CUMPRIMENTOS DE DECISÕES JUDICIAIS	0,00	16.465,09	0,00	16.465,09
Total da UO	16.315.072,64	83.534.793,57	0,00	99.849.866,21
19000563 - FUNDO ESPECIAL DE SEGURANÇA PÚBLICA DO ESTADO DE ALAGOAS				



GOVERNO DO ESTADO DE ALAGOAS
DEMONSTRATIVO DA EXECUÇÃO DA DESPESA POR PROGRAMA DE TRABALHO
CONSOLIDADO

Acumulado até 14/2018

Emitido em: 26-03-2019 8:48
R\$ 1,00

Anexo VI, da Lei 4.320/64

ESPECIFICAÇÃO	PROJETOS	ATIVIDADES	OPERAÇÕES ESPECIAIS	TOTAL
06 - SEGURANÇA PÚBLICA	7.173.254,92	36,50	0,00	7.173.291,42
181 - POLICIAMENTO	7.173.254,92	36,50	0,00	7.173.291,42
0004 - ADMINISTRAÇÃO	0,00	36,50	0,00	36,50
2383 - MANUTENÇÃO DO FUNDO ESPECIAL DE SEGURANÇA PÚBLICA DO ESTADO DE ALAGOAS	0,00	36,50	0,00	36,50
0221 - SEGURANÇA PÚBLICA E DEFESA SOCIAL	7.173.254,92	0,00	0,00	7.173.254,92
3248 - FORTALECIMENTO DAS INSTITUIÇÕES DE SEGURANÇA PÚBLICA	7.173.254,92	0,00	0,00	7.173.254,92
Total da UO	7.173.254,92	36,50	0,00	7.173.291,42
19000565 - FUNDO ESTADUAL DE DEFESA CIVIL				
06 - SEGURANÇA PÚBLICA	0,00	504,00	0,00	504,00
183 - INFORMAÇÃO E INTELIGÊNCIA	0,00	504,00	0,00	504,00
0221 - SEGURANÇA PÚBLICA E DEFESA SOCIAL	0,00	504,00	0,00	504,00
4331 - PREVENÇÃO E COMBATE A SITUAÇÃO DE RISCO E EMERGÊNCIA	0,00	504,00	0,00	504,00
Total da UO	0,00	504,00	0,00	504,00
Total do Órgão	94.968.019,97	1.265.264.807,58	67.218,16	1.360.300.045,71
20000 - SECRETARIA DE ESTADO DA EDUCAÇÃO - SEDUC				
2000020 - SECRETARIA DE ESTADO DA EDUCAÇÃO				
12 - EDUCAÇÃO	65.139.825,85	713.519.545,58	0,00	778.659.371,43
122 - ADMINISTRAÇÃO GERAL	2.258.337,50	267.301.778,91	0,00	269.560.116,41
0004 - ADMINISTRAÇÃO	0,00	155.399.623,51	0,00	155.399.623,51
2500 - GESTÃO DE PESSOAS	0,00	155.399.623,51	0,00	155.399.623,51
0203 - EDUCAÇÃO E FORMAÇÃO PROFISSIONAL	0,00	111.902.155,40	0,00	111.902.155,40
2389 - MANUTENÇÃO DAS ATIVIDADES ADMINISTRATIVAS E PEDAGÓGICAS DA EDUCAÇÃO	0,00	111.902.155,40	0,00	111.902.155,40
0220 - PLANEJAMENTO E GESTÃO PARTICIPATIVOS E INOVADORES	2.258.337,50	0,00	0,00	2.258.337,50
3417 - MODERNIZAÇÃO DA SEDUC	2.258.337,50	0,00	0,00	2.258.337,50
361 - ENSINO FUNDAMENTAL	0,00	155.662.418,43	0,00	155.662.418,43
0004 - ADMINISTRAÇÃO	0,00	155.662.418,43	0,00	155.662.418,43
2500 - GESTÃO DE PESSOAS	0,00	155.662.418,43	0,00	155.662.418,43
362 - ENSINO MÉDIO	0,00	159.158.610,48	0,00	159.158.610,48
0004 - ADMINISTRAÇÃO	0,00	159.158.610,48	0,00	159.158.610,48
2500 - GESTÃO DE PESSOAS	0,00	159.158.610,48	0,00	159.158.610,48





GOVERNO DO ESTADO DE ALAGOAS
DEMONSTRATIVO DA EXECUÇÃO DA DESPESA POR PROGRAMA DE TRABALHO
CONSOLIDADO

Acumulado até 14/2018

Emitido em: 26-03-2019 8:48
R\$ 1,00

Anexo VI, da Lei 4.320/64

ESPECIFICAÇÃO	PROJETOS	ATIVIDADES	OPERAÇÕES ESPECIAIS	TOTAL
366 - EDUCAÇÃO DE JOVENS E ADULTOS	0,00	5.226.870,35	0,00	5.226.870,35
0004 - ADMINISTRAÇÃO	0,00	5.226.870,35	0,00	5.226.870,35
2500 - GESTÃO DE PESSOAS	0,00	5.226.870,35	0,00	5.226.870,35
367 - EDUCAÇÃO ESPECIAL	0,00	8.675.306,70	0,00	8.675.306,70
0004 - ADMINISTRAÇÃO	0,00	8.675.306,70	0,00	8.675.306,70
2500 - GESTÃO DE PESSOAS	0,00	8.675.306,70	0,00	8.675.306,70
368 - EDUCAÇÃO BÁSICA	55.841.984,94	52.065.693,21	0,00	107.907.678,15
0203 - EDUCAÇÃO E FORMAÇÃO PROFISSIONAL	55.841.984,94	52.065.693,21	0,00	107.907.678,15
3468 - CONSTRUÇÃO E EQUIPAMENTO DE UNIDADES ESCOLARES DA EDUCAÇÃO BÁSICA	15.427.500,44	0,00	0,00	15.427.500,44
3488 - REFORMA, RECUPERAÇÃO E ADEQUAÇÃO DE UNIDADES ESCOLARES DA EDUCAÇÃO BÁSICA	40.414.484,50	0,00	0,00	40.414.484,50
4343 - IMPLANTAÇÃO, IMPLEMENTAÇÃO E FORTALECIMENTO DAS AÇÕES EDUCACIONAIS	0,00	14.384.397,96	0,00	14.384.397,96
4346 - EXPANSÃO E MELHORIA DA QUALIDADE DA EDUCAÇÃO BÁSICA	0,00	37.681.295,25	0,00	37.681.295,25
812 - DESPORTO COMUNITÁRIO	0,00	65.428.867,50	0,00	65.428.867,50
0004 - ADMINISTRAÇÃO	0,00	65.428.867,50	0,00	65.428.867,50
2500 - GESTÃO DE PESSOAS	0,00	65.428.867,50	0,00	65.428.867,50
813 - LAZER	7.039.503,41	0,00	0,00	7.039.503,41
0203 - EDUCAÇÃO E FORMAÇÃO PROFISSIONAL	7.039.503,41	0,00	0,00	7.039.503,41
3368 - CONSTRUÇÃO DE QUADRAS ESCOLARES	7.039.503,41	0,00	0,00	7.039.503,41
Total da UO	65.139.825,85	713.519.545,58	0,00	778.659.371,43
20000516 - UNIVERSIDADE ESTADUAL DE ALAGOAS				
12 - EDUCAÇÃO	1.266.776,04	35.631.630,90	0,00	36.898.406,94
122 - ADMINISTRAÇÃO GERAL	23.307,80	30.062.027,91	0,00	30.085.335,71
0004 - ADMINISTRAÇÃO	0,00	30.062.027,91	0,00	30.062.027,91
2500 - GESTÃO DE PESSOAS	0,00	30.062.027,91	0,00	30.062.027,91
0220 - PLANEJAMENTO E GESTÃO PARTICIPATIVOS E INOVADORES	23.307,80	0,00	0,00	23.307,80
3155 - MODERNIZAÇÃO DA UNEAL	23.307,80	0,00	0,00	23.307,80
364 - ENSINO SUPERIOR	1.243.468,24	5.569.602,99	0,00	6.813.071,23
0004 - ADMINISTRAÇÃO	0,00	4.279.023,47	0,00	4.279.023,47
2342 - MANUTENÇÃO DAS ATIVIDADES DA ESTRUTURA GERAL	0,00	4.279.023,47	0,00	4.279.023,47
0203 - EDUCAÇÃO E FORMAÇÃO PROFISSIONAL	1.243.468,24	1.290.579,52	0,00	2.534.047,76



GOVERNO DO ESTADO DE ALAGOAS
DEMONSTRATIVO DA EXECUÇÃO DA DESPESA POR PROGRAMA DE TRABALHO
CONSOLIDADO
Acumulado até 14/2018

Anexo VI, da Lei 4.320/64

Emitido em: 26-03-2019 8:48
R\$ 1,00

ESPECIFICAÇÃO	PROJETOS	ATIVIDADES	OPERAÇÕES ESPECIAIS	TOTAL
3143 - CONSTRUÇÃO DE UNIDADES DA UNEAL	1.208.468,24	0,00	0,00	1.208.468,24
3153 - REFORMA E AMPLIAÇÃO DAS UNIDADES DA UNEAL	35.000,00	0,00	0,00	35.000,00
4092 - CONCESSÃO DE BOLSAS DE INICIAÇÃO CIENTÍFICA	0,00	94.616,28	0,00	94.616,28
4183 - IMPLANTAÇÃO DE CURSOS DE GRADUAÇÃO E PÓS-GRADUAÇÃO	0,00	403.058,63	0,00	403.058,63
4185 - IMPLEMENTAÇÃO DO PROGRAMA DE ASSISTÊNCIA ESTUDANTIL	0,00	791.567,97	0,00	791.567,97
4336 - IMPLEMENTAÇÃO DOS PROJETOS DE PESQUISA E PROGRAMAS DE EXTENSÃO UNIVERSITÁRIA	0,00	1.336,64	0,00	1.336,64
Total da UO	1.266.776,04	35.631.630,90	0,00	36.898.406,94
Total do Órgão	66.406.601,89	749.151.176,48	0,00	815.557.778,37
21000 - SECRETARIA DE ESTADO DA FAZENDA - SEFAZ				
21000018 - SECRETARIA DE ESTADO DA FAZENDA				
04 - ADMINISTRAÇÃO	0,00	236.982.220,40	0,00	236.982.220,40
122 - ADMINISTRAÇÃO GERAL	0,00	205.884.880,36	0,00	205.884.880,36
0004 - ADMINISTRAÇÃO	0,00	205.884.880,36	0,00	205.884.880,36
2001 - MANUTENÇÃO DAS ATIVIDADES DO ÓRGÃO	0,00	10.751.941,03	0,00	10.751.941,03
2500 - GESTÃO DE PESSOAS	0,00	195.132.939,33	0,00	195.132.939,33
123 - ADMINISTRAÇÃO FINANCEIRA	0,00	4.246.497,27	0,00	4.246.497,27
0004 - ADMINISTRAÇÃO	0,00	4.246.497,27	0,00	4.246.497,27
2148 - MANUTENÇÃO DA SUPERINTENDÊNCIA DO TESOURO ESTADUAL	0,00	4.246.497,27	0,00	4.246.497,27
126 - TECNOLOGIA DA INFORMAÇÃO	0,00	13.107.432,81	0,00	13.107.432,81
0004 - ADMINISTRAÇÃO	0,00	13.107.432,81	0,00	13.107.432,81
2404 - MANUTENÇÃO DA COORDENADORIA SETORIAL DE TECNOLOGIA DE INFORMÁTICA E INFORMAÇÃO	0,00	13.107.432,81	0,00	13.107.432,81
129 - ADMINISTRAÇÃO DE RECEITAS	0,00	13.743.409,96	0,00	13.743.409,96
0004 - ADMINISTRAÇÃO	0,00	13.331.983,96	0,00	13.331.983,96
2146 - MANUTENÇÃO DA SUPERINTENDÊNCIA DA RECEITA ESTADUAL	0,00	13.331.983,96	0,00	13.331.983,96
0005 - ADMINISTRAÇÃO FINANCEIRA	0,00	411.426,00	0,00	411.426,00
2145 - MANUTENÇÃO DO PROGRAMA DE COMUNICAÇÃO E EDUCAÇÃO FISCAL	0,00	411.426,00	0,00	411.426,00
Total da UO	0,00	236.982.220,40	0,00	236.982.220,40
210000513 - FUNDO DE MODERNIZAÇÃO E DESENVOLVIMENTO FAZENDÁRIO				
04 - ADMINISTRAÇÃO	30.559.547,40	0,00	0,00	30.559.547,40





GOVERNO DO ESTADO DE ALAGOAS
DEMONSTRATIVO DA EXECUÇÃO DA DESPESA POR PROGRAMA DE TRABALHO
CONSOLIDADO
Acumulado até 14/2018

Emitido em: 26-03-2019 8:48
R\$ 1,00

Anexo VI, da Lei 4.320/64

ESPECIFICAÇÃO	PROJETOS	ATIVIDADES	OPERAÇÕES ESPECIAIS	TOTAL
123 - ADMINISTRAÇÃO FINANCEIRA	26.630.189,63	0,00	0,00	26.630.189,63
0220 - PLANEJAMENTO E GESTÃO PARTICIPATIVOS E INOVADORES	26.630.189,63	0,00	0,00	26.630.189,63
3102 - PROJETO DE APERFEIÇOAMENTO DA GESTÃO FAZENDÁRIA DE ALAGOAS - PROFISCAL/AL	22.647.725,03	0,00	0,00	22.647.725,03
3108 - OTIMIZAÇÃO DA GESTÃO DAS FINANÇAS PÚBLICAS - AUMENTO DE RECEITA	3.982.464,60	0,00	0,00	3.982.464,60
126 - TECNOLOGIA DA INFORMAÇÃO	2.916.944,32	0,00	0,00	2.916.944,32
0220 - PLANEJAMENTO E GESTÃO PARTICIPATIVOS E INOVADORES	2.916.944,32	0,00	0,00	2.916.944,32
3118 - APERFEIÇOAMENTO DA POLÍTICA DE TECNOLOGIA DA INFORMAÇÃO NA SEFAZ/AL	2.916.944,32	0,00	0,00	2.916.944,32
128 - FORMAÇÃO DE RECURSOS HUMANOS	1.012.413,45	0,00	0,00	1.012.413,45
0220 - PLANEJAMENTO E GESTÃO PARTICIPATIVOS E INOVADORES	1.012.413,45	0,00	0,00	1.012.413,45
3135 - EXECUÇÃO DO PROGRAMA DE CAPACITAÇÃO DA SEFAZ	1.012.413,45	0,00	0,00	1.012.413,45
Total da UO	30.559.547,40	0,00	0,00	30.559.547,40
Total do Órgão	30.559.547,40	236.982.220,40	0,00	267.541.767,80
23000 - SECRETARIA DE ESTADO DO MEIO AMBIENTE E DOS RECURSOS HÍDRICOS - SEMARH				
2300032 - SECRETARIA DE ESTADO DO MEIO AMBIENTE E DOS RECURSOS HÍDRICOS				
18 - GESTÃO AMBIENTAL	146.733,49	3.116.034,49	0,00	3.262.767,98
122 - ADMINISTRAÇÃO GERAL	0,00	3.116.034,49	0,00	3.116.034,49
0004 - ADMINISTRAÇÃO	0,00	3.116.034,49	0,00	3.116.034,49
2001 - MANUTENÇÃO DAS ATIVIDADES DO ÓRGÃO	0,00	381.732,22	0,00	381.732,22
2500 - GESTÃO DE PESSOAS	0,00	2.734.302,27	0,00	2.734.302,27
541 - PRESERVAÇÃO E CONSERVAÇÃO AMBIENTAL	146.733,49	0,00	0,00	146.733,49
0218 - RECURSOS HÍDRICOS E MEIO AMBIENTE	146.733,49	0,00	0,00	146.733,49
3119 - IMPLEMENTAÇÃO DA POLÍTICA DE EDUCAÇÃO AMBIENTAL	2.405,00	0,00	0,00	2.405,00
3134 - IMPLANTAÇÃO DA POLÍTICA ESTADUAL DE RESÍDUOS SÓLIDOS	125.339,24	0,00	0,00	125.339,24
3481 - DESENVOLVIMENTO DA POLÍTICA AMBIENTAL ESTADUAL	18.989,25	0,00	0,00	18.989,25
Total da UO	146.733,49	3.116.034,49	0,00	3.262.767,98
23000542 - INSTITUTO DO MEIO AMBIENTE DO ESTADO DE ALAGOAS				
18 - GESTÃO AMBIENTAL	1.676.519,15	9.188.074,39	0,00	10.864.593,54
122 - ADMINISTRAÇÃO GERAL	214.371,63	9.166.485,35	0,00	9.380.856,98
0004 - ADMINISTRAÇÃO	0,00	9.166.485,35	0,00	9.166.485,35



GOVERNO DO ESTADO DE ALAGOAS
DEMONSTRATIVO DA EXECUÇÃO DA DESPESA POR PROGRAMA DE TRABALHO
 CONSOLIDADO
 Acumulado até 14/2018

Emitido em: 26-03-2019 8:48
 R\$ 1,00

Anexo VI, da Lei 4.320/64

ESPECIFICAÇÃO	PROJETOS	ATIVIDADES	OPERAÇÕES ESPECIAIS	TOTAL
2001 - MANUTENÇÃO DAS ATIVIDADES DO ÓRGÃO	0,00	2.876.908,18	0,00	2.876.908,18
2500 - GESTÃO DE PESSOAS	0,00	6.289.577,17	0,00	6.289.577,17
0220 - PLANEJAMENTO E GESTÃO PARTICIPATIVOS E INOVADORES	214.371,63	0,00	0,00	214.371,63
3302 - MODERNIZAÇÃO E REFORMAS ESTRUTURAIS DO IMA	214.371,63	0,00	0,00	214.371,63
128 - FORMAÇÃO DE RECURSOS HUMANOS	154.246,68	0,00	0,00	154.246,68
0220 - PLANEJAMENTO E GESTÃO PARTICIPATIVOS E INOVADORES	154.246,68	0,00	0,00	154.246,68
3299 - CAPACITAÇÃO DE EQUIPE DE GESTÃO FLORESTAL	154.246,68	0,00	0,00	154.246,68
542 - CONTROLE AMBIENTAL	1.307.900,84	21.589,04	0,00	1.329.489,88
0218 - RECURSOS HÍDRICOS E MEIO AMBIENTE	1.307.900,84	21.589,04	0,00	1.329.489,88
3293 - PROMOÇÃO DA DISSEMINAÇÃO DE INFORMAÇÕES SOBRE A PRESERVAÇÃO DO MEIO AMBIENTE	637.269,85	0,00	0,00	637.269,85
3374 - DIAGNÓSTICO DE ÁREAS VULNERÁVEIS À INUNDAÇÕES E PROCESSOS EROSIVOS	330.152,92	0,00	0,00	330.152,92
3375 - PROMOÇÃO DE PROGRAMA DE CONTROLE E RECUPERAÇÃO DO MEIO AMBIENTE	340.478,07	0,00	0,00	340.478,07
4050 - IMPLANTAÇÃO DA POLÍTICA DE DESCENTRALIZAÇÃO DA GESTÃO AMBIENTAL	0,00	21.589,04	0,00	21.589,04
Total da UO	1.676.519,15	9.188.074,39	0,00	10.864.593,54
23000543 - FUNDO DE RECURSOS HÍDRICOS				
04 - ADMINISTRAÇÃO	0,00	328.831,11	0,00	328.831,11
122 - ADMINISTRAÇÃO GERAL	0,00	328.831,11	0,00	328.831,11
0004 - ADMINISTRAÇÃO	0,00	328.831,11	0,00	328.831,11
2369 - MANUTENÇÃO DO FUNDO DE RECURSOS HÍDRICOS	0,00	328.831,11	0,00	328.831,11
18 - GESTÃO AMBIENTAL	17.938.798,11	0,00	0,00	17.938.798,11
122 - ADMINISTRAÇÃO GERAL	38.243,00	0,00	0,00	38.243,00
0220 - PLANEJAMENTO E GESTÃO PARTICIPATIVOS E INOVADORES	38.243,00	0,00	0,00	38.243,00
3140 - REFORMA, AMPLIAÇÃO E MODERNIZAÇÃO DA ESTRUTURA FÍSICA DA SEMARH	38.243,00	0,00	0,00	38.243,00
544 - RECURSOS HÍDRICOS	17.900.555,11	0,00	0,00	17.900.555,11
0218 - RECURSOS HÍDRICOS E MEIO AMBIENTE	17.900.555,11	0,00	0,00	17.900.555,11
3137 - CAPACITAÇÃO EM GESTÃO DE RECURSOS HÍDRICOS	498,00	0,00	0,00	498,00
3151 - IMPLEMENTAÇÃO DO PROGRAMA ÁGUA PARA TODOS	2.104.550,09	0,00	0,00	2.104.550,09
3156 - IMPLANTAÇÃO DO PROGRAMA ÁGUA DOCE	5.535.439,35	0,00	0,00	5.535.439,35
3157 - IMPLANTAÇÃO DE AGÊNCIA DE DESENVOLVIMENTO E REGULAÇÃO DO CANAL DO SERTÃO	2.659.017,67	0,00	0,00	2.659.017,67





GOVERNO DO ESTADO DE ALAGOAS
DEMONSTRATIVO DA EXECUÇÃO DA DESPESA POR PROGRAMA DE TRABALHO
 CONSOLIDADO

Acumulado até 14/2018

Emitido em: 26-03-2019 8:48
R\$ 1,00

Anexo VI, da Lei 4.320/64

ESPECIFICAÇÃO	PROJETOS	ATIVIDADES	OPERAÇÕES ESPECIAIS	TOTAL
3158 - IMPLEMENTAÇÃO DA POLÍTICA DE RECURSOS HÍDRICOS	6.952.755,76	0,00	0,00	6.952.755,76
3161 - IMPLANTAÇÃO DO PACTO NACIONAL PELA GESTÃO DAS ÁGUAS - PROGESTÃO	648.294,24	0,00	0,00	648.294,24
Total da UO	17.938.798,11	328.831,11	0,00	18.267.629,22
Total do Órgão	19.762.050,75	12.632.939,99	0,00	32.394.990,74
24000 - SECRETARIA DE ESTADO DA MULHER E DOS DIREITOS HUMANOS - SEMUDH				
24000037 - SECRETARIA DE ESTADO DA MULHER E DOS DIREITOS HUMANOS				
14 - DIREITOS DA CIDADANIA	1.606.794,34	5.683.683,08	0,00	7.290.477,42
122 - ADMINISTRAÇÃO GERAL	104.995,53	5.683.683,08	0,00	5.788.678,61
0004 - ADMINISTRAÇÃO	0,00	5.683.683,08	0,00	5.683.683,08
2001 - MANUTENÇÃO DAS ATIVIDADES DO ÓRGÃO	0,00	2.903.548,93	0,00	2.903.548,93
2500 - GESTÃO DE PESSOAS	0,00	2.780.134,15	0,00	2.780.134,15
0220 - PLANEJAMENTO E GESTÃO PARTICIPATIVOS E INOVADORES	104.995,53	0,00	0,00	104.995,53
3079 - MODERNIZAÇÃO DA SEMUDH	104.995,53	0,00	0,00	104.995,53
242 - ASSISTÊNCIA AO PORTADOR DE DEFICIÊNCIA	306.222,48	0,00	0,00	306.222,48
0206 - DIREITOS HUMANOS E CIDADANIA	306.222,48	0,00	0,00	306.222,48
3028 - APOIO ÀS ENTIDADES QUE ATENDEM AS PESSOAS COM DEFICIÊNCIA EM ALAGOAS	72.999,73	0,00	0,00	72.999,73
3036 - CRIAÇÃO DO BANCO DE DOAÇÕES DE ÓRTESES E PRÓTESES PARA PCD	233.222,75	0,00	0,00	233.222,75
422 - DIREITOS INDIVIDUAIS, COLETIVOS E DIFUSOS	1.195.576,33	0,00	0,00	1.195.576,33
0206 - DIREITOS HUMANOS E CIDADANIA	1.195.576,33	0,00	0,00	1.195.576,33
3042 - ATENÇÃO À PESSOA COM DEFICIÊNCIA (PCD) EM ALAGOAS	78.298,87	0,00	0,00	78.298,87
3066 - FORTALECIMENTO DE CONSELHOS E COMITÊS	43.164,54	0,00	0,00	43.164,54
3070 - IMPLEMENTAÇÃO DE CAMPANHAS EDUCATIVAS E PREVENTIVAS	42.263,94	0,00	0,00	42.263,94
3090 - IMPLEMENTAÇÃO E FORTALECIMENTO DA REDE DE ATENDIMENTO À MULHER E MINORIA	107.612,85	0,00	0,00	107.612,85
3093 - INSERÇÃO SOCIOECONÔMICA E EMPODERAMENTO DAS MULHERES E COMUNIDADES VULNERÁVEIS E TRADICIONAIS	924.236,13	0,00	0,00	924.236,13
Total da UO	1.606.794,34	5.683.683,08	0,00	7.290.477,42
24000547 - FUNDO ESTADUAL DE DEFESA DO CONSUMIDOR				
14 - DIREITOS DA CIDADANIA	357,00	2.608.377,65	0,00	2.608.734,65
122 - ADMINISTRAÇÃO GERAL	357,00	2.608.377,65	0,00	2.608.734,65
0004 - ADMINISTRAÇÃO	0,00	2.608.377,65	0,00	2.608.377,65





GOVERNO DO ESTADO DE ALAGOAS
DEMONSTRATIVO DA EXECUÇÃO DA DESPESA POR PROGRAMA DE TRABALHO
CONSOLIDADO
Acumulado até 14/2018

Anexo VI, da Lei 4.320/64

Emitido em: 26-03-2019 8:48
R\$ 1,00

ESPECIFICAÇÃO	PROJETOS	ATIVIDADES	OPERAÇÕES ESPECIAIS	TOTAL
2001 - MANUTENÇÃO DAS ATIVIDADES DO ÓRGÃO	0,00	2.608.377,65	0,00	2.608.377,65
0220 - PLANEJAMENTO E GESTÃO PARTICIPATIVOS E INOVADORES	357,00	0,00	0,00	357,00
3450 - MODERNIZAÇÃO DO PROCON	357,00	0,00	0,00	357,00
Total da UO	357,00	2.608.377,65	0,00	2.608.734,65
24000573 - INSTITUTO DE PROTEÇÃO E DEFESA DO CONSUMIDOR DE ALAGOAS				
14 - DIREITOS DA CIDADANIA	0,00	571.975,74	0,00	571.975,74
122 - ADMINISTRAÇÃO GERAL	0,00	571.975,74	0,00	571.975,74
0004 - ADMINISTRAÇÃO	0,00	571.975,74	0,00	571.975,74
2500 - GESTÃO DE PESSOAS	0,00	571.975,74	0,00	571.975,74
Total da UO	0,00	571.975,74	0,00	571.975,74
24000574 - FUNDO ESTADUAL DE DEFESA DOS DIREITOS DAS MULHERES				
14 - DIREITOS DA CIDADANIA	6.000,00	39.000,00	0,00	45.000,00
122 - ADMINISTRAÇÃO GERAL	0,00	39.000,00	0,00	39.000,00
0004 - ADMINISTRAÇÃO	0,00	39.000,00	0,00	39.000,00
2001 - MANUTENÇÃO DAS ATIVIDADES DO ÓRGÃO	0,00	15.000,00	0,00	15.000,00
2003 - MANUTENÇÃO DAS ATIVIDADES DO ÓRGÃO	0,00	24.000,00	0,00	24.000,00
422 - DIREITOS INDIVIDUAIS, COLETIVOS E DIFUSOS	6.000,00	0,00	0,00	6.000,00
0206 - DIREITOS HUMANOS E CIDADANIA	6.000,00	0,00	0,00	6.000,00
3493 - IMPLEMENTAÇÃO DE POLÍTICAS DE PROMOÇÃO, DEFESA E PROTEÇÃO DOS DIREITOS DAS MULHERES	6.000,00	0,00	0,00	6.000,00
Total da UO	6.000,00	39.000,00	0,00	45.000,00
Total do Órgão	1.613.151,34	8.903.036,47	0,00	10.516.187,81
26000 - SECRETARIA DE ESTADO DA INFRAESTRUTURA - SEINFRA				
26000031 - SECRETARIA DE ESTADO DA INFRAESTRUTURA				
04 - ADMINISTRAÇÃO	0,00	7.965.485,56	0,00	7.965.485,56
122 - ADMINISTRAÇÃO GERAL	0,00	7.965.485,56	0,00	7.965.485,56
0004 - ADMINISTRAÇÃO	0,00	7.947.286,41	0,00	7.947.286,41
2001 - MANUTENÇÃO DAS ATIVIDADES DO ÓRGÃO	0,00	1.471.556,74	0,00	1.471.556,74
2500 - GESTÃO DE PESSOAS	0,00	6.475.729,67	0,00	6.475.729,67
0220 - PLANEJAMENTO E GESTÃO PARTICIPATIVOS E INOVADORES	0,00	18.199,15	0,00	18.199,15
4216 - MODERNIZAÇÃO DA SEINFRA	0,00	18.199,15	0,00	18.199,15



GOVERNO DO ESTADO DE ALAGOAS
DEMONSTRATIVO DA EXECUÇÃO DA DESPESA POR PROGRAMA DE TRABALHO
CONSOLIDADO

Acumulado até 14/2018

Emitido em: 26-03-2019 8:48
R\$ 1,00

Anexo VI, da Lei 4.320/64

ESPECIFICAÇÃO	PROJETOS	ATIVIDADES	OPERAÇÕES ESPECIAIS	TOTAL
15 - URBANISMO	32.414.625,52	0,00	0,00	32.414.625,52
451 - INFRA-ESTRUTURA URBANA	30.059.968,86	0,00	0,00	30.059.968,86
0213 - INFRA-ESTRUTURA, LOGÍSTICA E TRANSPORTE	30.059.968,86	0,00	0,00	30.059.968,86
3247 - IMPLEMENTAÇÃO DE AÇÕES DE INFRA-ESTRUTURA E EQUIPAMENTOS PÚBLICOS NOS MUNICÍPIOS	30.059.968,86	0,00	0,00	30.059.968,86
695 - TURISMO	2.354.656,66	0,00	0,00	2.354.656,66
0216 - INDÚSTRIA, ENERGIA E TURISMO	2.354.656,66	0,00	0,00	2.354.656,66
3286 - CONSTRUÇÃO DO NOVO MARCO REFERENCIAL DE MACEIÓ	2.354.656,66	0,00	0,00	2.354.656,66
16 - HABITAÇÃO	3.314.210,79	0,00	0,00	3.314.210,79
482 - HABITAÇÃO URBANA	3.314.210,79	0,00	0,00	3.314.210,79
0214 - HABITAÇÃO E MOBILIDADE URBANA	3.314.210,79	0,00	0,00	3.314.210,79
3231 - CONSTRUÇÃO DE HABITAÇÕES DE INTERESSE SOCIAL	2.261.306,92	0,00	0,00	2.261.306,92
3237 - MELHORIA DAS UNIDADES HABITACIONAIS	537.089,97	0,00	0,00	537.089,97
3242 - URBANIZAÇÃO, REGULARIZAÇÃO E INTEGRAÇÃO ASSENTAMENTOS PRECÁRIOS	515.813,90	0,00	0,00	515.813,90
17 - SANEAMENTO	53.076.428,87	0,00	0,00	53.076.428,87
512 - SANEAMENTO BÁSICO URBANO	53.076.428,87	0,00	0,00	53.076.428,87
0205 - SAÚDE	2.012.813,22	0,00	0,00	2.012.813,22
3256 - IMPLANTACAO DA INFRAESTRUTURA DE ABASTECIMENTO DE AGUA DO ESTADO	1.701,22	0,00	0,00	1.701,22
3264 - IMPLANTACAO DO SISTEMA DE ESGOTAMENTO SANITARIO DE ALAGOAS	2.011.112,00	0,00	0,00	2.011.112,00
0213 - INFRAESTRUTURA, LOGÍSTICA E TRANSPORTE	51.063.615,65	0,00	0,00	51.063.615,65
3256 - IMPLANTAÇÃO DA INFRAESTRUTURA DE ABASTECIMENTO DE ÁGUA DO ESTADO	34.961.130,54	0,00	0,00	34.961.130,54
3264 - IMPLANTAÇÃO DO SISTEMA DE ESGOTAMENTO SANITÁRIO DE ALAGOAS	16.102.485,11	0,00	0,00	16.102.485,11
18 - GESTÃO AMBIENTAL	176.783.820,44	0,00	0,00	176.783.820,44
542 - CONTROLE AMBIENTAL	1.162.523,00	0,00	0,00	1.162.523,00
0213 - INFRAESTRUTURA, LOGÍSTICA E TRANSPORTE	1.162.523,00	0,00	0,00	1.162.523,00
3278 - IMPLANTAÇÃO DE SISTEMAS DE DRENAGEM DE ÁGUAS PLUVIAIS	1.162.523,00	0,00	0,00	1.162.523,00
544 - RECURSOS HIDRICOS	171.871.297,44	0,00	0,00	171.871.297,44
0218 - RECURSOS HIDRICOS E MEIO AMBIENTE	171.871.297,44	0,00	0,00	171.871.297,44
3251 - CONSTRUÇÃO DO CANAL DO SERTÃO ALAGOANO E SEUS INVESTIMENTOS ASSOCIADOS COMPLEMENTARES	171.871.297,44	0,00	0,00	171.871.297,44
607 - IRRIGAÇÃO	3.750.000,00	0,00	0,00	3.750.000,00



GOVERNO DO ESTADO DE ALAGOAS
DEMONSTRATIVO DA EXECUÇÃO DA DESPESA POR PROGRAMA DE TRABALHO
 CONSOLIDADO
 Acumulado até 14/2018

Emitido em: 26-03-2019 8:48
 R\$ 1,00

Anexo VI, da Lei 4.320/64

ESPECIFICAÇÃO	PROJETOS	ATIVIDADES	OPERAÇÕES ESPECIAIS	TOTAL
0210 - AGRICULTURA FAMILIAR E PESCA	3.750.000,00	0,00	0,00	3.750.000,00
3269 - IMPLEMENTAÇÃO DE PERÍMETROS DE IRRIGAÇÃO	3.750.000,00	0,00	0,00	3.750.000,00
Total da UO	265.589.085,62	7.965.485,56	0,00	273.554.571,18
26000539 - SERVIÇOS DE ENGENHARIA DE ALAGOAS S.A.	308.838,96	11.141.249,47	0,00	11.450.088,43
04 - ADMINISTRAÇÃO	308.838,96	11.141.249,47	0,00	11.450.088,43
122 - ADMINISTRAÇÃO GERAL	0,00	11.141.249,47	0,00	11.141.249,47
0004 - ADMINISTRAÇÃO	0,00	798.496,90	0,00	798.496,90
2001 - MANUTENÇÃO DAS ATIVIDADES DO ÓRGÃO	0,00	10.342.752,57	0,00	10.342.752,57
2500 - GESTÃO DE PESSOAS	0,00	0,00	0,00	0,00
0220 - PLANEJAMENTO E GESTÃO PARTICIPATIVOS E INOVADORES	308.838,96	0,00	0,00	308.838,96
3262 - MODERNIZAÇÃO DO SERVEAL	308.838,96	0,00	0,00	308.838,96
28 - ENCARGOS ESPECIAIS	0,00	0,00	64.807,35	64.807,35
846 - OUTROS ENCARGOS ESPECIAIS	0,00	0,00	64.807,35	64.807,35
0000 - PROGRAMAS ESPECIAIS	0,00	0,00	64.807,35	64.807,35
0076 - PAGAMENTO DO PRINCIPAL E ENCARGOS DA DÍVIDA PARCELAMENTO COFINS, PIS, ISS	0,00	0,00	64.807,35	64.807,35
Total da UO	308.838,96	11.141.249,47	64.807,35	11.514.895,78
Total do Órgão	265.897.924,58	19.106.735,03	64.807,35	285.069.466,96
27000 - SECRETARIA DE ESTADO DA SAÚDE - SESAU				
27000023 - SECRETARIA DE ESTADO DA SAÚDE				
10 - SAÚDE	0,00	2.245.391,84	0,00	2.245.391,84
123 - ADMINISTRAÇÃO FINANCEIRA	0,00	2.245.391,84	0,00	2.245.391,84
0005 - ADMINISTRAÇÃO FINANCEIRA	0,00	2.245.391,84	0,00	2.245.391,84
4116 - PARTICIPAÇÃO NO CAPITAL SOCIAL DO LIFAL	0,00	2.245.391,84	0,00	2.245.391,84
Total da UO	0,00	2.245.391,84	0,00	2.245.391,84
27000524 - FUNDO ESTADUAL DE SAÚDE				
10 - SAÚDE	76.929.799,38	1.218.751.060,04	0,00	1.295.680.859,42
121 - PLANEJAMENTO E ORÇAMENTO	0,00	18.721,15	0,00	18.721,15
0205 - SAÚDE	0,00	18.721,15	0,00	18.721,15
4276 - FORTALECIMENTO DO FUNDO ESTADUAL DE SAÚDE	0,00	40,00	0,00	40,00
4302 - IMPLEMENTAÇÃO DA GESTÃO ESTRATÉGICA E PARTICIPATIVA DO SUS	0,00	17.499,00	0,00	17.499,00



GOVERNO DO ESTADO DE ALAGOAS
DEMONSTRATIVO DA EXECUÇÃO DA DESPESA POR PROGRAMA DE TRABALHO
CONSOLIDADO

Acumulado até 14/2018

Emitido em: 26-03-2019 8:48
R\$ 1,00

Anexo VI, da Lei 4.320/64

ESPECIFICAÇÃO	PROJETOS	ATIVIDADES	OPERAÇÕES ESPECIAIS	TOTAL
4310 - IMPLEMENTAÇÃO DA PROGRAMAÇÃO DAS AÇÕES E SERVIÇOS DE SAÚDE	0,00	1.182,15	0,00	1.182,15
122 - ADMINISTRAÇÃO GERAL	5.417,65	330.895.958,79	0,00	330.901.376,44
0004 - ADMINISTRAÇÃO	0,00	330.895.958,79	0,00	330.895.958,79
2001 - MANUTENÇÃO DAS ATIVIDADES DO ÓRGÃO	0,00	17.393.645,52	0,00	17.393.645,52
2138 - MANUTENÇÃO DO CONSELHO ESTADUAL DE SAÚDE	0,00	424.976,27	0,00	424.976,27
2500 - GESTÃO DE PESSOAS	0,00	313.077.337,00	0,00	313.077.337,00
0220 - PLANEJAMENTO E GESTÃO PARTICIPATIVOS E INOVADORES	5.417,65	0,00	0,00	5.417,65
3406 - MODERNIZAÇÃO DA SESAU	5.417,65	0,00	0,00	5.417,65
125 - NORMALIZAÇÃO E FISCALIZAÇÃO	0,00	60.512,45	0,00	60.512,45
0205 - SAÚDE	0,00	60.512,45	0,00	60.512,45
4306 - IMPLEMENTAÇÃO DO SISTEMA NACIONAL DE AUDITORIA EM ALAGOAS	0,00	16.165,00	0,00	16.165,00
4317 - IMPLEMENTAÇÃO DA REGULAÇÃO NO ESTADO DE ALAGOAS	0,00	44.347,45	0,00	44.347,45
126 - TECNOLOGIA DA INFORMAÇÃO	0,00	947.071,25	0,00	947.071,25
0205 - SAÚDE	0,00	947.071,25	0,00	947.071,25
4053 - IMPLANTAÇÃO DE POLÍTICAS DE GESTÃO DE TECNOLOGIA DA INFORMAÇÃO EM SAÚDE	0,00	947.071,25	0,00	947.071,25
128 - FORMAÇÃO DE RECURSOS HUMANOS	0,00	181.304,90	0,00	181.304,90
0205 - SAÚDE	0,00	181.304,90	0,00	181.304,90
4280 - PROMOÇÃO DA POLÍTICA DE GESTÃO DO TRABALHO E DA EDUCAÇÃO NA SAÚDE	0,00	181.304,90	0,00	181.304,90
301 - ATENÇÃO BÁSICA	0,00	20.065.729,08	0,00	20.065.729,08
0205 - SAÚDE	0,00	20.065.729,08	0,00	20.065.729,08
4319 - QUALIFICAÇÃO DA ATENÇÃO PRIMÁRIA COMO ORDENADORA DAS REDES DE ATENÇÃO À SAÚDE - RAS	0,00	10.737.459,77	0,00	10.737.459,77
4348 - IMPLEMENTAÇÃO DA REDE DE ATENÇÃO À SAÚDE NO ESTADO	0,00	9.328.269,31	0,00	9.328.269,31
302 - ASSISTÊNCIA HOSPITALAR E AMBULATORIAL	76.924.381,73	727.550.577,23	0,00	804.474.958,96
0205 - SAÚDE	76.924.381,73	727.550.577,23	0,00	804.474.958,96
3428 - CONSTRUÇÃO DE UNIDADES ASSISTENCIAIS E DE APOIO ASSISTENCIAL / UNCISAL	261.615,19	0,00	0,00	261.615,19
3490 - CONSTRUÇÃO DE UNIDADES DE SAÚDE	76.662.766,54	0,00	0,00	76.662.766,54
4286 - IMPLEMENTAÇÃO DO SERVIÇO DE TRANSPORTE SANITÁRIO	0,00	22.182.420,00	0,00	22.182.420,00
4290 - AMPLIAÇÃO DO NÚMERO DE TRANSPLANTES DE ÓRGÃOS E TECIDOS NO ESTADO DE ALAGOAS	0,00	702.062,20	0,00	702.062,20



GOVERNO DO ESTADO DE ALAGOAS
DEMONSTRATIVO DA EXECUÇÃO DA DESPESA POR PROGRAMA DE TRABALHO
CONSOLIDADO

Acumulado até 14/2018

Emitido em: 26-03-2019 8:48
R\$ 1,00

Anexo VI, da Lei 4.320/64

ESPECIFICAÇÃO	PROJETOS	ATIVIDADES	OPERAÇÕES ESPECIAIS	TOTAL
4291 - MODERNIZAÇÃO DO PARQUE TECNOLÓGICO DAS UNIDADES DE SAÚDE	0,00	1.466.966,95	0,00	1.466.966,95
4326 - MODERNIZAÇÃO DO PARQUE TECNOLÓGICO DAS UNIDADES ASSISTENCIAIS E DE APOIO ASSISTENCIAL/UNCISAL	0,00	23.015,50	0,00	23.015,50
4335 - IMPLEMENTAÇÃO DO SERVIÇO DE TRATAMENTO FORA DE DOMICÍLIO	0,00	9.969.880,19	0,00	9.969.880,19
4347 - QUALIFICAÇÃO DA ASSISTÊNCIA DE MÉDIA E ALTA COMPLEXIDADE NO ESTADO	0,00	379.913.105,97	0,00	379.913.105,97
4348 - IMPLEMENTAÇÃO DA REDE DE ATENÇÃO À SAÚDE NO ESTADO	0,00	245.090.810,78	0,00	245.090.810,78
4350 - FORTALECIMENTO DAS UNIDADES ASSISTENCIAIS E DE APOIO ASSISTENCIAL DA UNCISAL	0,00	68.202.315,64	0,00	68.202.315,64
303 - SUPORTE PROFILÁTICO E TERAPÊUTICO	0,00	72.983.856,01	0,00	72.983.856,01
0205 - SAÚDE	0,00	72.983.856,01	0,00	72.983.856,01
4349 - AMPLIAÇÃO DO ACESSO À ASSISTÊNCIA FARMACÉUTICA	0,00	72.983.856,01	0,00	72.983.856,01
304 - VIGILÂNCIA SANITÁRIA	0,00	87.547,99	0,00	87.547,99
0205 - SAÚDE	0,00	87.547,99	0,00	87.547,99
4314 - VIGILÂNCIA E CONTROLE SANITÁRIO DE SERVIÇOS, AMBIENTES E PRODUTOS	0,00	87.547,99	0,00	87.547,99
305 - VIGILÂNCIA EPIDEMIOLÓGICA	0,00	15.443.177,83	0,00	15.443.177,83
0205 - SAÚDE	0,00	15.443.177,83	0,00	15.443.177,83
4315 - VIGILÂNCIA E CONTROLE EPIDEMIOLÓGICO DE DOENÇAS, AGRAVOS, DETERMINANTES E FATORES DE RISCOS	0,00	15.443.177,83	0,00	15.443.177,83
573 - DIFUSÃO DO CONHECIMENTO CIENTÍFICO E TECNOLÓGICO	0,00	1.165,00	0,00	1.165,00
0205 - SAÚDE	0,00	1.165,00	0,00	1.165,00
4284 - DESENVOLVIMENTO E INCORPORAÇÃO DE CIÊNCIA E TECNOLOGIA, PESQUISA E INOVAÇÃO EM SAÚDE	0,00	145,00	0,00	145,00
4333 - IMPLEMENTAÇÃO E CONSOLIDAÇÃO DO NÚCLEO ESTADUAL DE TELESAÚDE	0,00	1.020,00	0,00	1.020,00
846 - OUTROS ENCARGOS ESPECIAIS	0,00	50.515.438,36	0,00	50.515.438,36
0004 - ADMINISTRAÇÃO	0,00	50.515.438,36	0,00	50.515.438,36
2500 - GESTÃO DE PESSOAS	0,00	50.515.438,36	0,00	50.515.438,36
Total da UO	76.929.799,38	1.218.751.060,04	0,00	1.295.680.859,42
27000556 - UNIVERSIDADE ESTADUAL DE CIÊNCIAS DA SAÚDE DE ALAGOAS				
12 - EDUCAÇÃO	1.217.500,53	50.528.707,20	0,00	51.746.207,73
363 - ENSINO PROFISSIONAL	0,00	2.409.486,55	0,00	2.409.486,55
0203 - EDUCAÇÃO E FORMAÇÃO PROFISSIONAL	0,00	2.409.486,55	0,00	2.409.486,55



GOVERNO DO ESTADO DE ALAGOAS
DEMONSTRATIVO DA EXECUÇÃO DA DESPESA POR PROGRAMA DE TRABALHO
CONSOLIDADO
Acumulado até 14/2018

Emitido em: 26-03-2019 8:48
R\$ 1,00

Anexo VI, da Lei 4.320/64

ESPECIFICAÇÃO	PROJETOS	ATIVIDADES	OPERAÇÕES ESPECIAIS	TOTAL
4164 - EXPANSÃO DE OFERTA DE VAGAS EM CURSOS DE EDUCAÇÃO PROFISSIONAL PRESENCIAL	0,00	2.409.486,55	0,00	2.409.486,55
364 - ENSINO SUPERIOR	1.217.500,53	48.119.220,65	0,00	49.336.721,18
0004 - ADMINISTRAÇÃO	0,00	46.169.858,43	0,00	46.169.858,43
2417 - MANUTENÇÃO DAS ATIVIDADES DE ENSINO	0,00	4.666.060,66	0,00	4.666.060,66
2500 - GESTÃO DE PESSOAS	0,00	41.503.797,77	0,00	41.503.797,77
0203 - EDUCAÇÃO E FORMAÇÃO PROFISSIONAL	1.217.500,53	1.949.362,22	0,00	3.166.862,75
3098 - REFORMA, AMPLIAÇÃO E MODERNIZAÇÃO DAS UNIDADES DE ENSINO, PESQUISA, EXTENSÃO E DE APOIO ADMINISTRATIVO	1.217.500,53	0,00	0,00	1.217.500,53
4166 - EXPANSÃO DOS PROJETOS DE PESQUISA E DOS PROGRAMAS DE EXTENSÃO	0,00	322.064,62	0,00	322.064,62
4167 - EXPANSÃO E FORTALECIMENTO DOS CURSOS DE GRADUAÇÃO E PÓS-GRADUAÇÃO	0,00	27.297,60	0,00	27.297,60
4170 - IMPLANTAÇÃO DOS PROGRAMAS DE ASSISTÊNCIA AO DISCENTE	0,00	1.600.000,00	0,00	1.600.000,00
Total da UO	1.217.500,53	50.528.707,20	0,00	51.746.207,73
Total do Órgão	78.147.299,91	1.271.525.159,08	0,00	1.349.672.458,99
28000027 - SECRETARIA DE ESTADO DO TRABALHO E EMPREGO - SETE				
11 - TRABALHO	1.477.618,85	3.582.453,20	0,00	5.060.072,05
122 - ADMINISTRAÇÃO GERAL	0,00	3.582.453,20	0,00	3.582.453,20
0004 - ADMINISTRAÇÃO	0,00	3.582.453,20	0,00	3.582.453,20
2001 - MANUTENÇÃO DAS ATIVIDADES DO ÓRGÃO	0,00	1.070.184,35	0,00	1.070.184,35
2500 - GESTÃO DE PESSOAS	0,00	2.512.268,85	0,00	2.512.268,85
332 - RELAÇÕES DE TRABALHO	424.600,00	0,00	0,00	424.600,00
0203 - EDUCAÇÃO E FORMAÇÃO PROFISSIONAL	10.000,00	0,00	0,00	10.000,00
3333 - QUALIFICAÇÃO PROFISSIONAL DOS REEDUCANDOS	10.000,00	0,00	0,00	10.000,00
0212 - INCLUSÃO PRODUTIVA (APLS E COMÉRCIO POPULAR)	414.600,00	0,00	0,00	414.600,00
3338 - QUALIFICAÇÃO DE JOVENS EM EMPREENDEDORISMO	414.600,00	0,00	0,00	414.600,00
333 - EMPREGABILIDADE	5.141,95	0,00	0,00	5.141,95
0203 - EDUCAÇÃO E FORMAÇÃO PROFISSIONAL	5.141,95	0,00	0,00	5.141,95
3315 - QUALIFICAÇÃO DOS TRABALHADORES	5.141,95	0,00	0,00	5.141,95
334 - FOMENTO AO TRABALHO	1.047.876,90	0,00	0,00	1.047.876,90
0212 - INCLUSÃO PRODUTIVA (APLS E COMÉRCIO POPULAR)	923.650,86	0,00	0,00	923.650,86



GOVERNO DO ESTADO DE ALAGOAS
DEMONSTRATIVO DA EXECUÇÃO DA DESPESA POR PROGRAMA DE TRABALHO
 CONSOLIDADO

Acumulado até 14/2018

Emitido em: 26-03-2019 8:48
 R\$ 1,00

Anexo VI, da Lei 4.320/64

ESPECIFICAÇÃO	PROJETOS	ATIVIDADES	OPERAÇÕES ESPECIAIS	TOTAL
3208 - APOIO AOS GRUPOS ECONÔMICOS SOLIDÁRIOS	41.826,36	0,00	0,00	41.826,36
3309 - APOIO AOS TRABALHADORES DE CANA-DE-AÇÚCAR	881.824,50	0,00	0,00	881.824,50
0220 - PLANEJAMENTO E GESTÃO PARTICIPATIVOS E INOVADORES	124.226,04	0,00	0,00	124.226,04
3279 - REESTRUTURAÇÃO E MODERNIZAÇÃO DOS POSTOS DE ATENDIMENTO DO SINE	124.226,04	0,00	0,00	124.226,04
Total da UO	1.477.618,85	3.582.453,20	0,00	5.060.072,05
Total do Órgão	1.477.618,85	3.582.453,20	0,00	5.060.072,05
29000 - SECRETARIA DE ESTADO DO DESENVOLVIMENTO ECONÔMICO E TURISMO - SEDETUR				
29000028 - SECRETARIA DE ESTADO DO DESENVOLVIMENTO ECONÔMICO E TURISMO				
04 - ADMINISTRAÇÃO	421.809,70	5.534.000,00	0,00	5.955.809,70
122 - ADMINISTRAÇÃO GERAL	421.809,70	0,00	0,00	421.809,70
0220 - PLANEJAMENTO E GESTÃO PARTICIPATIVOS E INOVADORES	421.809,70	0,00	0,00	421.809,70
3311 - MODERNIZAÇÃO DA GESTÃO DA SEDETUR	19.889,54	0,00	0,00	19.889,54
3399 - MODERNIZAÇÃO DA SEDETUR	401.920,16	0,00	0,00	401.920,16
123 - ADMINISTRAÇÃO FINANCEIRA	0,00	5.534.000,00	0,00	5.534.000,00
0005 - ADMINISTRAÇÃO FINANCEIRA	0,00	5.534.000,00	0,00	5.534.000,00
4332 - PARTICIPAÇÃO NO CAPITAL SOCIAL DA AFAL	0,00	5.534.000,00	0,00	5.534.000,00
15 - URBANISMO	0,00	0,00	0,00	0,00
451 - INFRA-ESTRUTURA URBANA	0,00	0,00	0,00	0,00
0216 - INDÚSTRIA, ENERGIA E TURISMO	0,00	0,00	0,00	0,00
4226 - AMPLIAÇÃO E MELHORIA DA INFRAESTRUTURA TURÍSTICA	0,00	0,00	0,00	0,00
22 - INDÚSTRIA	2.625,00	7.723,07	0,00	10.348,07
661 - PROMOÇÃO INDUSTRIAL	2.625,00	0,00	0,00	2.625,00
0216 - INDÚSTRIA, ENERGIA E TURISMO	2.625,00	0,00	0,00	2.625,00
3435 - FORTALECIMENTO EMPRESARIAL	2.625,00	0,00	0,00	2.625,00
663 - MINERAÇÃO	0,00	7.723,07	0,00	7.723,07
0216 - INDÚSTRIA, ENERGIA E TURISMO	0,00	7.723,07	0,00	7.723,07
4238 - ELABORAÇÃO DE ESTUDOS TÉCNICOS NA ÁREA DE MINERAÇÃO	0,00	7.723,07	0,00	7.723,07
23 - COMÉRCIO E SERVIÇOS	50.235,80	12.462.575,56	0,00	12.512.811,36
122 - ADMINISTRAÇÃO GERAL	0,00	11.847.658,56	0,00	11.847.658,56
0004 - ADMINISTRAÇÃO	0,00	11.847.658,56	0,00	11.847.658,56



GOVERNO DO ESTADO DE ALAGOAS
DEMONSTRATIVO DA EXECUÇÃO DA DESPESA POR PROGRAMA DE TRABALHO
CONSOLIDADO

Acumulado até 14/2018

Emitido em: 26-03-2019 8:48
R\$ 1,00

Anexo VI, da Lei 4.320/64

ESPECIFICAÇÃO	PROJETOS	ATIVIDADES	OPERAÇÕES ESPECIAIS	TOTAL
2001 - MANUTENÇÃO DAS ATIVIDADES DO ÓRGÃO	0,00	5.726.989,92	0,00	5.726.989,92
2500 - GESTÃO DE PESSOAS	0,00	6.120.668,64	0,00	6.120.668,64
691 - PROMOÇÃO COMERCIAL	43.410,80	598.800,00	0,00	642.210,80
0212 - INCLUSÃO PRODUTIVA (APLS E COMÉRCIO POPULAR)	43.410,80	598.800,00	0,00	642.210,80
3400 - FORTALECIMENTO E APOIO AO DESENVOLVIMENTO DE CADEIAS PRODUTIVAS E ARRANJOS PRODUTIVOS	43.410,80	0,00	0,00	43.410,80
4240 - APOIO A COMERCIALIZAÇÃO DO ARTESANATO ALAGOANO POR MEIO DA CONSOLIDAÇÃO DA MARCA ALAGOAS À MÃO	0,00	598.800,00	0,00	598.800,00
692 - COMERCIALIZAÇÃO	0,00	9.777,00	0,00	9.777,00
0212 - INCLUSÃO PRODUTIVA (APLS E COMÉRCIO POPULAR)	0,00	9.777,00	0,00	9.777,00
4230 - FORTALECIMENTO DOS MICRO E PEQUENOS NEGÓCIOS	0,00	9.777,00	0,00	9.777,00
695 - TURISMO	6.825,00	6.340,00	0,00	13.165,00
0216 - INDÚSTRIA, ENERGIA E TURISMO	6.825,00	6.340,00	0,00	13.165,00
3396 - APOIO À IMPLEMENTAÇÃO DO SISTEMA NACIONAL DE CADASTRO DE EMPRESAS E PROFISSIONAIS DO SETOR DE TURISMO	3.300,00	0,00	0,00	3.300,00
3398 - APOIO E/OU EXECUTAR PROJETOS E AÇÕES DE CAPACITAÇÃO DA MÃO DE OBRA E DA QUALIFICAÇÃO DOS SERVIÇOS TURÍSTICOS LOCAIS E TAMBÉM DE AGENTES/OPERADORES NACIONAIS E INTERNACIONAIS	3.525,00	0,00	0,00	3.525,00
4225 - VIABILIZAR RECURSOS DO PRODETUR PARA DESENVOLVIMENTO DAS REGIÕES	0,00	840,00	0,00	840,00
4236 - INCREMENTAR O SEGMENTO DE NEGÓCIOS E EVENTOS EM ALAGOAS	0,00	5.500,00	0,00	5.500,00
25 - ENERGIA	0,00	0,00	0,00	0,00
752 - ENERGIA ELÉTRICA	0,00	0,00	0,00	0,00
0216 - INDÚSTRIA, ENERGIA E TURISMO	0,00	0,00	0,00	0,00
4231 - ELABORAÇÃO DE ESTUDOS TÉCNICOS NA ÁREA DE ENERGIA	0,00	0,00	0,00	0,00
Total da UO	474.670,50	18.004.298,63	0,00	18.478.969,13
29000505 - AGÊNCIA DE FOMENTO DE ALAGOAS				
04 - ADMINISTRAÇÃO	0,00	1.810.398,86	0,00	1.810.398,86
122 - ADMINISTRAÇÃO GERAL	0,00	1.810.398,86	0,00	1.810.398,86
0004 - ADMINISTRAÇÃO	0,00	1.810.398,86	0,00	1.810.398,86
2001 - MANUTENÇÃO DAS ATIVIDADES DO ÓRGÃO	0,00	1.053.976,02	0,00	1.053.976,02
2500 - GESTÃO DE PESSOAS	0,00	756.422,84	0,00	756.422,84



GOVERNO DO ESTADO DE ALAGOAS
DEMONSTRATIVO DA EXECUÇÃO DA DESPESA POR PROGRAMA DE TRABALHO
CONSOLIDADO

Acumulado até 14/2018

Emitido em: 26-03-2019 8:48
R\$ 1,00

Anexo VI, da Lei 4.320/64

ESPECIFICAÇÃO	PROJETOS	ATIVIDADES	OPERAÇÕES ESPECIAIS	TOTAL
23 - COMÉRCIO E SERVIÇOS	948.573,74	0,00	0,00	948.573,74
694 - SERVIÇOS FINANCEIROS	948.573,74	0,00	0,00	948.573,74
0212 - INCLUSÃO PRODUTIVA (APLS E COMÉRCIO POPULAR)	948.573,74	0,00	0,00	948.573,74
3045 - APOIO AO DESENVOLVIMENTO INSTITUCIONAL DE COOPERATIVAS E ASSOCIAÇÕES DE ALAGOAS	948.573,74	0,00	0,00	948.573,74
Total da UO	948.573,74	1.810.398,86	0,00	2.758.972,60
29000534 - FUNDO DE REGISTRO E DO COMÉRCIO				
04 - ADMINISTRAÇÃO	8.440,00	0,00	0,00	8.440,00
122 - ADMINISTRAÇÃO GERAL	3.210,00	0,00	0,00	3.210,00
0220 - PLANEJAMENTO E GESTÃO PARTICIPATIVOS E INOVADORES	3.210,00	0,00	0,00	3.210,00
3032 - MODERNIZAÇÃO DA JUNTA COMERCIAL	3.210,00	0,00	0,00	3.210,00
125 - NORMATIZAÇÃO E FISCALIZAÇÃO	5.230,00	0,00	0,00	5.230,00
0220 - PLANEJAMENTO E GESTÃO PARTICIPATIVOS E INOVADORES	5.230,00	0,00	0,00	5.230,00
3046 - CAPACITAÇÃO DOS SERVIDORES DA JUCEAL	5.230,00	0,00	0,00	5.230,00
23 - COMÉRCIO E SERVIÇOS	0,00	1.580.212,36	0,00	1.580.212,36
122 - ADMINISTRAÇÃO GERAL	0,00	1.580.212,36	0,00	1.580.212,36
0004 - ADMINISTRAÇÃO	0,00	1.580.212,36	0,00	1.580.212,36
2001 - MANUTENÇÃO DAS ATIVIDADES DO ÓRGÃO	0,00	1.580.212,36	0,00	1.580.212,36
Total da UO	8.440,00	1.580.212,36	0,00	1.588.652,36
29000553 - FUNDO DO TURISMO				
04 - ADMINISTRAÇÃO	161.868,00	0,00	0,00	161.868,00
122 - ADMINISTRAÇÃO GERAL	161.868,00	0,00	0,00	161.868,00
0220 - PLANEJAMENTO E GESTÃO PARTICIPATIVOS E INOVADORES	161.868,00	0,00	0,00	161.868,00
3452 - MODERNIZAÇÃO DO FUNDO DO TURISMO	161.868,00	0,00	0,00	161.868,00
23 - COMÉRCIO E SERVIÇOS	0,00	1.333.489,02	0,00	1.333.489,02
122 - ADMINISTRAÇÃO GERAL	0,00	1.333.489,02	0,00	1.333.489,02
0004 - ADMINISTRAÇÃO	0,00	1.333.489,02	0,00	1.333.489,02
2001 - MANUTENÇÃO DAS ATIVIDADES DO ÓRGÃO	0,00	1.333.489,02	0,00	1.333.489,02
Total da UO	161.868,00	1.333.489,02	0,00	1.495.357,02
Total do Órgão	1.593.552,24	22.728.398,87	0,00	24.321.951,11
30000 - SECRETARIA DE ESTADO DE PREVENÇÃO À VIOLÊNCIA - SEPREV				



GOVERNO DO ESTADO DE ALAGOAS
DEMONSTRATIVO DA EXECUÇÃO DA DESPESA POR PROGRAMA DE TRABALHO
 CONSOLIDADO
 Acumulado até 14/2018

Emitido em: 26-03-2019 8:48
 R\$ 1,00

Anexo VI, da Lei 4.320/64

ESPECIFICAÇÃO	PROJETOS	ATIVIDADES	OPERAÇÕES ESPECIAIS	TOTAL
30000041 - SECRETARIA DE ESTADO DE PREVENÇÃO À VIOLENCIA				
14 - DIREITOS DA CIDADANIA	44.710,84	55.933.549,71	0,00	55.978.260,55
121 - PLANEJAMENTO E ORÇAMENTO	0,00	23.899.209,34	0,00	23.899.209,34
0004 - ADMINISTRAÇÃO	0,00	23.899.209,34	0,00	23.899.209,34
2130 - MANUTENÇÃO DO NEAS	0,00	23.899.209,34	0,00	23.899.209,34
122 - ADMINISTRAÇÃO GERAL	44.710,84	19.765.206,01	0,00	19.809.916,85
0004 - ADMINISTRAÇÃO	0,00	19.765.206,01	0,00	19.765.206,01
2001 - MANUTENÇÃO DAS ATIVIDADES DO ÓRGÃO	0,00	16.654.302,15	0,00	16.654.302,15
2500 - GESTÃO DE PESSOAS	0,00	3.110.903,86	0,00	3.110.903,86
0220 - PLANEJAMENTO E GESTÃO PARTICIPATIVOS E INOVADORES	44.710,84	0,00	0,00	44.710,84
3438 - MODERNIZAÇÃO DA SEPREV	44.710,84	0,00	0,00	44.710,84
244 - ASSISTÊNCIA COMUNITÁRIA	0,00	9.064.024,86	0,00	9.064.024,86
0208 - ASSISTÊNCIA SOCIAL COM COMBATE A POBREZA, MISÉRIA E INCLUSÃO SOCIAL	0,00	9.064.024,86	0,00	9.064.024,86
4129 - IMPLEMENTAÇÃO E FORTALECIMENTO DA REDE ACOLHE ALAGOAS	0,00	9.064.024,86	0,00	9.064.024,86
422 - DIREITOS INDIVIDUAIS, COLETIVOS E DIFUSOS	0,00	3.205.109,50	0,00	3.205.109,50
0206 - DIREITOS HUMANOS E CIDADANIA	0,00	3.205.109,50	0,00	3.205.109,50
4122 - FORTALECIMENTO DA POLÍTICA DE PREVENÇÃO AO USO E ABUSO DE ALCOOL E OUTRAS DROGAS	0,00	3.205.109,50	0,00	3.205.109,50
Total da UO	44.710,84	55.933.549,71	0,00	55.978.260,55
30000545 - FUNDO PARA INFÂNCIA E ADOLESCÊNCIA				
14 - DIREITOS DA CIDADANIA	0,00	456,50	0,00	456,50
122 - ADMINISTRAÇÃO GERAL	0,00	456,50	0,00	456,50
0004 - ADMINISTRAÇÃO	0,00	456,50	0,00	456,50
2001 - MANUTENÇÃO DAS ATIVIDADES DO ÓRGÃO	0,00	456,50	0,00	456,50
Total da UO	0,00	456,50	0,00	456,50
Total do Órgão	44.710,84	55.934.006,21	0,00	55.978.717,05
34000 - SECRETARIA DE ESTADO DE RESSOCIALIZAÇÃO E INCLUSÃO SOCIAL - SERIS				
3400051 - SECRETARIA DE ESTADO DE RESSOCIALIZAÇÃO E INCLUSÃO SOCIAL				
06 - SEGURANÇA PÚBLICA	24.009,07	0,00	0,00	24.009,07
421 - CUSTÓDIA E REINTEGRAÇÃO SOCIAL	24.009,07	0,00	0,00	24.009,07
0221 - SEGURANÇA PÚBLICA E DEFESA SOCIAL	24.009,07	0,00	0,00	24.009,07





GOVERNO DO ESTADO DE ALAGOAS
DEMONSTRATIVO DA EXECUÇÃO DA DESPESA POR PROGRAMA DE TRABALHO
CONSOLIDADO
Acumulado até 14/2018

Emitido em: 26-03-2019 8:48
R\$ 1,00

Anexo VI, da Lei 4.320/64

ESPECIFICAÇÃO	PROJETOS	ATIVIDADES	OPERAÇÕES ESPECIAIS	TOTAL
3480 - ATIVIDADES ASSISTENCIAIS E RESSOCIALIZADORES AOS REEDUCANDOS E EGRESSOS	24.009,07	0,00	0,00	24.009,07
14 - DIREITOS DA CIDADANIA	363.194,12	159.360.085,28	0,00	159.723.279,40
122 - ADMINISTRAÇÃO GERAL	363.194,12	159.360.085,28	0,00	159.723.279,40
0004 - ADMINISTRAÇÃO	0,00	159.360.085,28	0,00	159.360.085,28
2425 - MANUTENÇÃO DAS ATIVIDADES DO ÓRGÃO	0,00	97.764.815,34	0,00	97.764.815,34
2500 - GESTÃO DE PESSOAS	0,00	61.595.269,94	0,00	61.595.269,94
0220 - PLANEJAMENTO E GESTÃO PARTICIPATIVOS E INOVADORES	363.194,12	0,00	0,00	363.194,12
3213 - MODERNIZAÇÃO DA SERIS	363.194,12	0,00	0,00	363.194,12
Total da UO	387.203,19	159.360.085,28	0,00	159.747.288,47
34000568 - FUNDO PENITENCIÁRIO DO ESTADO DE ALAGOAS	2.152.475,60	3.378.713,17	0,00	5.531.188,77
14 - DIREITOS DA CIDADANIA	0,00	3.378.713,17	0,00	3.378.713,17
122 - ADMINISTRAÇÃO GERAL	0,00	3.378.713,17	0,00	3.378.713,17
0004 - ADMINISTRAÇÃO	0,00	3.378.713,17	0,00	3.378.713,17
2001 - MANUTENÇÃO DAS ATIVIDADES DO ÓRGÃO	0,00	3.378.713,17	0,00	3.378.713,17
421 - CUSTÓDIA E REINTEGRAÇÃO SOCIAL	2.152.475,60	0,00	0,00	2.152.475,60
0220 - PLANEJAMENTO E GESTÃO PARTICIPATIVOS E INOVADORES	2.152.475,60	0,00	0,00	2.152.475,60
3437 - MODERNIZAÇÃO DO SISTEMA PRISIONAL	2.152.475,60	0,00	0,00	2.152.475,60
Total da UO	2.152.475,60	3.378.713,17	0,00	5.531.188,77
Total do Órgão	2.539.678,79	162.738.798,45	0,00	165.278.477,24
35000 - SECRETARIA DE ESTADO DE TRANSPORTE E DESENVOLVIMENTO URBANO - SETRAND				
35000032 - SECRETARIA DE ESTADO DE TRANSPORTE E DESENVOLVIMENTO URBANO				
26 - TRANSPORTES	208.547.407,64	3.859.752,43	0,00	212.407.160,07
122 - ADMINISTRAÇÃO GERAL	46.989,73	3.859.752,43	0,00	3.906.742,16
0004 - ADMINISTRAÇÃO	0,00	3.859.752,43	0,00	3.859.752,43
2001 - MANUTENÇÃO DAS ATIVIDADES DO ÓRGÃO	0,00	843.252,07	0,00	843.252,07
2500 - GESTÃO DE PESSOAS	0,00	3.016.500,36	0,00	3.016.500,36
0220 - PLANEJAMENTO E GESTÃO PARTICIPATIVOS E INOVADORES	46.989,73	0,00	0,00	46.989,73
3418 - MODERNIZAÇÃO DA SETRAND	46.989,73	0,00	0,00	46.989,73
451 - INFRA-ESTRUTURA URBANA	75.960.297,42	0,00	0,00	75.960.297,42



GOVERNO DO ESTADO DE ALAGOAS
DEMONSTRATIVO DA EXECUÇÃO DA DESPESA POR PROGRAMA DE TRABALHO
 CONSOLIDADO

Acumulado até 14/2018

Emitido em: 26-03-2019 8:48
 R\$ 1,00

Anexo VI, da Lei 4.320/64

ESPECIFICAÇÃO	PROJETOS	ATIVIDADES	OPERAÇÕES ESPECIAIS	TOTAL
0213 - INFRAESTRUTURA, LOGÍSTICA E TRANSPORTE	75.960.297,42	0,00	0,00	75.960.297,42
3282 - IMPLANTAÇÃO DE INFRAESTRUTURA DE MOBILIDADE E ACESSIBILIDADE DO ESTADO DE ALAGOAS	16.731.769,03	0,00	0,00	16.731.769,03
3300 - RECUPERAÇÃO DA INFRAESTRUTURA DE MOBILIDADE E ACESSIBILIDADE DO ESTADO DE ALAGOAS	59.228.528,39	0,00	0,00	59.228.528,39
453 - TRANSPORTES COLETIVOS URBANOS	1.244.851,14	0,00	0,00	1.244.851,14
0214 - HABITAÇÃO E MOBILIDADE URBANA	1.244.851,14	0,00	0,00	1.244.851,14
3239 - IMPLANTAÇÃO DA ESTRUTURA DE CORREDOR DE TRANSPORTE COLETIVO DE MASSA DA REGIÃO METROPOLITANA DE MACEIÓ	1.244.851,14	0,00	0,00	1.244.851,14
782 - TRANSPORTE RODOVIÁRIO	131.295.269,35	0,00	0,00	131.295.269,35
0213 - INFRAESTRUTURA, LOGÍSTICA E TRANSPORTE	131.295.269,35	0,00	0,00	131.295.269,35
3245 - IMPLANTAÇÃO DE INFRAESTRUTURA DE TRANSPORTE E LOGÍSTICA	91.849.696,29	0,00	0,00	91.849.696,29
3258 - RESTAURAÇÃO COM MELHORIAS DA RODOVIA AL 101 NORTE, TRECHO: MACEIÓ-PARIPUEIRA	7.335.704,90	0,00	0,00	7.335.704,90
3261 - RESTAURAÇÃO DA RODOVIA AL-430/435, TRECHO: SÃO LUIZ DO QUITUNDE-PASSO DE CAMARAGIBE-BARRA DE CAMARAGIBE	474.310,48	0,00	0,00	474.310,48
3268 - IMPLANTAÇÃO DA RODOVIA AL-105, TRECHO: POV. CACHOEIRA DO MEIRIM-SÃO LUIZ DO QUITUNDE (FLAMENGUINHA)	652.557,45	0,00	0,00	652.557,45
3460 - PROGRAMA CONECTA ALAGOAS I	30.983.000,23	0,00	0,00	30.983.000,23
Total da UO	208.547.407,64	3.859.752,43	0,00	212.407.160,07
35000538 - DEPARTAMENTO DE ESTRADAS DE RODAGEM				
26 - TRANSPORTES	118.177.751,65	100.390.125,23	0,00	218.567.876,88
122 - ADMINISTRAÇÃO GERAL	141.410,96	21.422.764,13	0,00	21.564.175,09
0004 - ADMINISTRAÇÃO	0,00	21.422.764,13	0,00	21.422.764,13
2001 - MANUTENÇÃO DAS ATIVIDADES DO ÓRGÃO	0,00	5.980.191,89	0,00	5.980.191,89
2060 - ENCARGOS DE EXERCÍCIOS ENCERRADOS	0,00	40.011,49	0,00	40.011,49
2500 - GESTÃO DE PESSOAS	0,00	15.402.560,75	0,00	15.402.560,75
0220 - PLANEJAMENTO E GESTÃO PARTICIPATIVOS E INOVADORES	141.410,96	0,00	0,00	141.410,96
3423 - REFORMA, MODERNIZAÇÃO E AMPLIAÇÃO DA ESTRUTURA FÍSICA DO DER	141.410,96	0,00	0,00	141.410,96
782 - TRANSPORTE RODOVIÁRIO	118.036.340,69	78.967.361,10	0,00	197.003.701,79
0213 - INFRAESTRUTURA, LOGÍSTICA E TRANSPORTE	118.036.340,69	78.967.361,10	0,00	197.003.701,79
3426 - CONSTRUÇÃO DE RODOVIAS	1.498.960,73	0,00	0,00	1.498.960,73



GOVERNO DO ESTADO DE ALAGOAS
DEMONSTRATIVO DA EXECUÇÃO DA DESPESA POR PROGRAMA DE TRABALHO
CONSOLIDADO
Acumulado até 14/2018

Emitido em: 26-03-2019 8:48
R\$ 1,00

Anexo VI, da Lei 4.320/64

ESPECIFICAÇÃO	PROJETOS	ATIVIDADES	OPERAÇÕES ESPECIAIS	TOTAL
3460 - PROGRAMA CONECTA ALAGOAS I	116.537.379,96	0,00	0,00	116.537.379,96
4320 - CONSERVAÇÃO E RESTAURAÇÃO DE RODOVIAS	0,00	78.967.361,10	0,00	78.967.361,10
28 - ENCARGOS ESPECIAIS	0,00	0,00	8.531,31	8.531,31
843 - SERVIÇO DA DÍVIDA INTERNA	0,00	0,00	8.531,31	8.531,31
0000 - PROGRAMAS ESPECIAIS	0,00	0,00	8.531,31	8.531,31
0004 - CUMPRIMENTO DE DECISÕES JUDICIAIS	0,00	0,00	8.531,31	8.531,31
Total da UO	118.177.751,65	100.390.125,23	8.531,31	218.576.408,19
Total do Órgão	326.725.159,29	104.249.877,66	8.531,31	430.983.568,26
36000 - SECRETARIA DE ESTADO DO ESPORTE, LAZER E JUVENTUDE - SELAJ				
36000021 - SECRETARIA DE ESTADO DO ESPORTE, LAZER E JUVENTUDE				
14 - DIREITOS DA CIDADANIA	0,00	12.786,00	0,00	12.786,00
422 - DIREITOS INDIVIDUAIS, COLETIVOS E DIFUSOS	0,00	12.786,00	0,00	12.786,00
0206 - DIREITOS HUMANOS E CIDADANIA	0,00	12.786,00	0,00	12.786,00
4157 - INCENTIVAR A FORMAÇÃO DE CONSELHOS MUNICIPAIS DE JUVENTUDE	0,00	2.786,00	0,00	2.786,00
4158 - APOIAR AÇÕES DE EMPODERAMENTO DA JUVENTUDE	0,00	10.000,00	0,00	10.000,00
27 - DESPORTO E LAZER	0,00	9.102.695,70	0,00	9.102.695,70
122 - ADMINISTRAÇÃO GERAL	0,00	2.336.530,36	0,00	2.336.530,36
0004 - ADMINISTRAÇÃO	0,00	2.336.530,36	0,00	2.336.530,36
2500 - GESTÃO DE PESSOAS	0,00	2.336.530,36	0,00	2.336.530,36
422 - DIREITOS INDIVIDUAIS, COLETIVOS E DIFUSOS	0,00	10.000,00	0,00	10.000,00
0206 - DIREITOS HUMANOS E CIDADANIA	0,00	10.000,00	0,00	10.000,00
4155 - REALIZAÇÃO DE CAMPANHAS DE CONSCIENTIZAÇÃO DA JUVENTUDE	0,00	10.000,00	0,00	10.000,00
811 - DESPORTO DE RENDIMENTO	0,00	2.351.746,00	0,00	2.351.746,00
0207 - CULTURA, ESPORTE E LAZER	0,00	2.351.746,00	0,00	2.351.746,00
4133 - IMPLANTAÇÃO DE PROGRAMA DE AÇÃO CONTINUADA PARA ENTIDADES ESPORTIVAS	0,00	2.331.976,00	0,00	2.331.976,00
4139 - PROMOÇÃO DE FORUM PERMANENTE DE GESTORES MUNICIPAIS DE ESPORTE	0,00	19.770,00	0,00	19.770,00
812 - DESPORTO COMUNITÁRIO	0,00	4.392.418,59	0,00	4.392.418,59
0004 - ADMINISTRAÇÃO	0,00	3.095.763,41	0,00	3.095.763,41
2435 - MANUTENÇÃO DAS ATIVIDADES DE ESPORTE, LAZER E JUVENTUDE	0,00	3.095.763,41	0,00	3.095.763,41
0207 - CULTURA, ESPORTE E LAZER	0,00	1.296.655,18	0,00	1.296.655,18



GOVERNO DO ESTADO DE ALAGOAS
DEMONSTRATIVO DA EXECUÇÃO DA DESPESA POR PROGRAMA DE TRABALHO
CONSOLIDADO
Acumulado até 14/2018

Anexo VI, da Lei 4.320/64

Emitido em: 26-03-2019 8:48
R\$ 1,00

ESPECIFICAÇÃO	PROJETOS	ATIVIDADES	OPERAÇÕES ESPECIAIS	TOTAL
4150 - IMPLANTAÇÃO DE PROJETOS ESPORTIVOS SOCIAIS	0,00	684.155,18	0,00	684.155,18
4154 - DESENVOLVER O PROGRAMA NA BASE DO ESPORTE	0,00	612.500,00	0,00	612.500,00
813 - LAZER	0,00	12.000,75	0,00	12.000,75
0207 - CULTURA, ESPORTE E LAZER	0,00	12.000,75	0,00	12.000,75
4160 - IMPLANTAÇÃO DO PROJETO TORCIDA JOVEM	0,00	10.000,00	0,00	10.000,00
4161 - REFORMA E MODERNIZAÇÃO DO ESTÁDIO REIPELÉ	0,00	2.000,75	0,00	2.000,75
Total da UO	0,00	9.115.481,70	0,00	9.115.481,70
36000522 - FUNDO ESPECIAL DE DESENVOLVIMENTO DOS ESPORTES				
27 - DESPORTO E LAZER	0,00	925.060,04	0,00	925.060,04
122 - ADMINISTRAÇÃO GERAL	0,00	438.320,08	0,00	438.320,08
0004 - ADMINISTRAÇÃO	0,00	438.320,08	0,00	438.320,08
2001 - MANUTENÇÃO DAS ATIVIDADES DO ÓRGÃO	0,00	438.320,08	0,00	438.320,08
811 - DESPORTO DE RENDIMENTO	0,00	486.739,96	0,00	486.739,96
0207 - CULTURA, ESPORTE E LAZER	0,00	486.739,96	0,00	486.739,96
4136 - APOIO AOS ATLETAS, PARATLETAS E TÉCNICOS DE ALAGOAS	0,00	485.119,96	0,00	485.119,96
4342 - REALIZAÇÃO DAS COMPETIÇÕES OFICIAIS DO ESTADO DE ALAGOAS	0,00	1.620,00	0,00	1.620,00
Total da UO	0,00	925.060,04	0,00	925.060,04
Total do Órgão	0,00	10.040.541,74	0,00	10.040.541,74
91000 - ENCARGOS GERAIS DO ESTADO				
27000524 - FUNDO ESTADUAL DE SAÚDE				
10 - SAÚDE	0,00	2.000.000,00	0,00	2.000.000,00
122 - ADMINISTRAÇÃO GERAL	0,00	2.000.000,00	0,00	2.000.000,00
0004 - ADMINISTRAÇÃO	0,00	2.000.000,00	0,00	2.000.000,00
2021 - ENCARGOS CENTRALIZADOS - SAÚDE	0,00	2.000.000,00	0,00	2.000.000,00
Total da UO	0,00	2.000.000,00	0,00	2.000.000,00
91000997 - ENCARGOS GERAIS DO ESTADO - RECURSOS SOB SUPERVISÃO DA SEFAZ				
04 - ADMINISTRAÇÃO	0,00	96.102.563,18	0,00	96.102.563,18
122 - ADMINISTRAÇÃO GERAL	0,00	96.102.563,18	0,00	96.102.563,18
0004 - ADMINISTRAÇÃO	0,00	96.102.563,18	0,00	96.102.563,18
2057 - ENCARGOS CENTRALIZADO DA ADMINISTRAÇÃO GERAL	0,00	96.102.563,18	0,00	96.102.563,18
12 - EDUCAÇÃO	0,00	462.070.477,39	0,00	462.070.477,39



GOVERNO DO ESTADO DE ALAGOAS
DEMONSTRATIVO DA EXECUÇÃO DA DESPESA POR PROGRAMA DE TRABALHO
CONSOLIDADO

Acumulado até 14/2018

Emitido em: 26-03-2019 8:48
R\$ 1,00

Anexo VI, da Lei 4.320/64

ESPECIFICAÇÃO	PROJETOS	ATIVIDADES	OPERAÇÕES ESPECIAIS	TOTAL
272 - PREVIDÊNCIA DO REGIME ESTATUTÁRIO	0,00	462.070.477,39	0,00	462.070.477,39
0000 - PROGRAMAS ESPECIAIS	0,00	462.070.477,39	0,00	462.070.477,39
2483 - ENCARGOS CENTRALIZADO DA EDUCAÇÃO P/FUNDO FINANCEIRO	0,00	462.070.477,39	0,00	462.070.477,39
28 - ENCARGOS ESPECIAIS	0,00	837.091.479,47	641.443.762,80	1.478.535.242,27
843 - SERVIÇO DA DÍVIDA INTERNA	0,00	0,00	550.525.461,79	550.525.461,79
0000 - PROGRAMAS ESPECIAIS	0,00	0,00	550.525.461,79	550.525.461,79
0081 - PRECATÓRIOS, ACORDOS E DECISÕES JUDICIAIS	0,00	0,00	1.940.894,96	1.940.894,96
0098 - SERVIÇOS DA DÍVIDA PÚBLICA INTERNA DO ESTADO DE ALAGOAS	0,00	0,00	548.584.566,83	548.584.566,83
846 - OUTROS ENCARGOS ESPECIAIS	0,00	837.091.479,47	90.918.301,01	928.009.780,48
0000 - PROGRAMAS ESPECIAIS	0,00	837.091.479,47	90.918.301,01	928.009.780,48
0100 - SERVIÇOS DA DÍVIDA PÚBLICA EXTERNA DO ESTADO DE ALAGOAS	0,00	0,00	90.918.301,01	90.918.301,01
2472 - CONTRIBUIÇÃO SUPLEMENTAR DO PODER EXECUTIVO PARA O FUNDO FINANCEIRO	0,00	390.901.315,92	0,00	390.901.315,92
2473 - CONTRIBUIÇÃO SUPLEMENTAR DO PODER EXECUTIVO PARA O FUNDO MILITAR	0,00	446.190.163,55	0,00	446.190.163,55
Total da UO	0,00	1.395.264.520,04	641.443.762,80	2.036.708.282,84
Total do Órgão	0,00	1.397.264.520,04	641.443.762,80	2.038.708.282,84
Total Geral	1.045.081.927,13	8.708.450.824,02	644.922.736,35	10.398.455.487,50

FONTE: Siatef-AL / SEFAZ-AL



GOVERNO DO ESTADO DE ALAGOAS
DEMONSTRATIVO DE FUNÇÕES, SUBFUNÇÕES E PROGRAMAS

CONSOLIDADO

Acumulado até 14/2018

Emitido em: 26-03-2019 8:52
R\$ 1,00

Anexo VII, da Lei 4.320/64

FUNÇÃO/SUBFUNÇÃO/PROGRAMA	PROJETOS	ATIVIDADES	OPERAÇÕES ESPECIAIS	TOTAL
01 - LEGISLATIVA	476.616,00	316.892.395,37	0,00	317.369.011,37
032 - CONTROLE EXTERNO	476.616,00	107.273.126,46	0,00	107.749.742,46
0002 - FISCALIZAÇÃO FINANCEIRA E ORÇAMENTÁRIA EXTERNA	476.616,00	12.977.454,22	0,00	13.454.070,22
0004 - ADMINISTRAÇÃO	0,00	94.295.672,24	0,00	94.295.672,24
122 - ADMINISTRAÇÃO GERAL	0,00	209.619.268,91	0,00	209.619.268,91
0001 - PROCESSO LEGISLATIVO	0,00	13.933.425,55	0,00	13.933.425,55
0004 - ADMINISTRAÇÃO	0,00	195.685.843,36	0,00	195.685.843,36
02 - JUDICIÁRIA	23.873.877,60	577.430.351,85	0,00	601.304.229,45
061 - AÇÃO JUDICIÁRIA	0,00	79.804.226,86	0,00	79.804.226,86
0003 - PROCESSO JUDICIÁRIO	0,00	43.871.955,50	0,00	43.871.955,50
0004 - ADMINISTRAÇÃO	0,00	35.932.271,36	0,00	35.932.271,36
062 - DEFESA DO INTERESSE PÚBLICO NO PROCESSO JUDICIÁRIO	0,00	918.847,37	0,00	918.847,37
0004 - ADMINISTRAÇÃO	0,00	918.847,37	0,00	918.847,37
122 - ADMINISTRAÇÃO GERAL	22.954.268,65	474.350.633,11	0,00	497.304.901,76
0003 - PROCESSO JUDICIÁRIO	22.954.268,65	54.200.322,10	0,00	77.154.590,75
0004 - ADMINISTRAÇÃO	0,00	420.150.311,01	0,00	420.150.311,01
131 - COMUNICAÇÃO SOCIAL	919.608,95	0,00	0,00	919.608,95
0003 - PROCESSO JUDICIÁRIO	919.608,95	0,00	0,00	919.608,95
364 - ENSINO SUPERIOR	0,00	753,97	0,00	753,97
0003 - PROCESSO JUDICIÁRIO	0,00	753,97	0,00	753,97
846 - OUTROS ENCARGOS ESPECIAIS	0,00	22.355.890,54	0,00	22.355.890,54
0004 - ADMINISTRAÇÃO	0,00	22.355.890,54	0,00	22.355.890,54
03 - ESSENCIAL A JUSTIÇA	4.085.216,10	164.163.052,80	0,00	168.248.268,90
091 - DEFESA DA ORDEM JURÍDICA	239.059,48	534.168,42	0,00	773.227,90



GOVERNO DO ESTADO DE ALAGOAS
DEMONSTRATIVO DE FUNÇÕES, SUBFUNÇÕES E PROGRAMAS

CONSOLIDADO

Acumulado até 14/2018

Emitido em: 26-03-2019 8:52
R\$ 1,00

Anexo VII, da Lei 4.320/64

FUNÇÃO/SUBFUNÇÃO/PROGRAMA	PROJETOS	ATIVIDADES	OPERAÇÕES ESPECIAIS	TOTAL
0003 - PROCESSO JUDICIÁRIO	0,00	534.168,42	0,00	534.168,42
0195 - CONSOLIDAÇÃO DA GESTÃO ESTRATÉGICA DO MINISTÉRIO PÚBLICO	239.059,48	0,00	0,00	239.059,48
092 - REPRESENTAÇÃO JUDICIAL E EXTRAJUDICIAL	71.932,83	2.144.796,82	0,00	2.216.729,65
0206 - DIREITOS HUMANOS E CIDADANIA	0,00	2.144.796,82	0,00	2.144.796,82
0219 - TRANSPARÊNCIA GOVERNAMENTAL	71.932,83	0,00	0,00	71.932,83
122 - ADMINISTRAÇÃO GERAL	3.712.111,29	155.465.020,33	0,00	159.177.131,62
0003 - PROCESSO JUDICIÁRIO	0,00	17.644.700,13	0,00	17.644.700,13
0004 - ADMINISTRAÇÃO	0,00	137.820.320,20	0,00	137.820.320,20
0195 - CONSOLIDAÇÃO DA GESTÃO ESTRATÉGICA DO MINISTÉRIO PÚBLICO	3.036.536,41	0,00	0,00	3.036.536,41
0220 - PLANEJAMENTO E GESTÃO PARTICIPATIVOS E INOVADORES	675.574,88	0,00	0,00	675.574,88
125 - NORMATIZAÇÃO E FISCALIZAÇÃO	59.500,00	0,00	0,00	59.500,00
0195 - CONSOLIDAÇÃO DA GESTÃO ESTRATÉGICA DO MINISTÉRIO PÚBLICO	59.500,00	0,00	0,00	59.500,00
128 - FORMAÇÃO DE RECURSOS HUMANOS	2.612,50	1.935.450,51	0,00	1.938.063,01
0003 - PROCESSO JUDICIÁRIO	0,00	1.935.450,51	0,00	1.935.450,51
0220 - PLANEJAMENTO E GESTÃO PARTICIPATIVOS E INOVADORES	2.612,50	0,00	0,00	2.612,50
331 - PROTEÇÃO E BENEFÍCIOS AO TRABALHADOR	0,00	3.858.657,57	0,00	3.858.657,57
0003 - PROCESSO JUDICIÁRIO	0,00	3.858.657,57	0,00	3.858.657,57
422 - DIREITOS INDIVIDUAIS, COLETIVOS E DIFUSOS	0,00	224.959,15	0,00	224.959,15
0003 - PROCESSO JUDICIÁRIO	0,00	224.959,15	0,00	224.959,15
04 - ADMINISTRAÇÃO	40.316.956,47	467.687.313,07	0,00	508.004.269,54
122 - ADMINISTRAÇÃO GERAL	9.201.818,63	404.417.561,56	0,00	413.619.380,19
0004 - ADMINISTRAÇÃO	0,00	404.399.362,41	0,00	404.399.362,41
0220 - PLANEJAMENTO E GESTÃO PARTICIPATIVOS E INOVADORES	9.201.818,63	18.199,15	0,00	9.220.017,78
123 - ADMINISTRAÇÃO FINANCEIRA	26.630.189,63	10.145.970,27	0,00	36.776.159,90





GOVERNO DO ESTADO DE ALAGOAS
DEMONSTRATIVO DE FUNÇÕES, SUBFUNÇÕES E PROGRAMAS

CONSOLIDADO

Acumulado até 14/2018

Emitido em: 26-03-2019 8:52
R\$ 1,00

Anexo VII, da Lei 4.320/64

FUNÇÃO/SUBFUNÇÃO/PROGRAMA	PROJETOS	ATIVIDADES	OPERAÇÕES ESPECIAIS	TOTAL
0004 - ADMINISTRAÇÃO	0,00	4.611.970,27	0,00	4.611.970,27
0005 - ADMINISTRAÇÃO FINANCEIRA	0,00	5.534.000,00	0,00	5.534.000,00
0220 - PLANEJAMENTO E GESTÃO PARTICIPATIVOS E INOVADORES	26.630.189,63	0,00	0,00	26.630.189,63
125 - NORMATIZAÇÃO E FISCALIZAÇÃO	492.472,52	0,00	0,00	492.472,52
0220 - PLANEJAMENTO E GESTÃO PARTICIPATIVOS E INOVADORES	492.472,52	0,00	0,00	492.472,52
126 - TECNOLOGIA DA INFORMAÇÃO	2.916.944,32	13.107.432,81	0,00	16.024.377,13
0004 - ADMINISTRAÇÃO	0,00	13.107.432,81	0,00	13.107.432,81
0220 - PLANEJAMENTO E GESTÃO PARTICIPATIVOS E INOVADORES	2.916.944,32	0,00	0,00	2.916.944,32
128 - FORMAÇÃO DE RECURSOS HUMANOS	1.055.531,37	5.457.000,00	0,00	6.512.531,37
0217 - CIÊNCIA E TECNOLOGIA	0,00	5.457.000,00	0,00	5.457.000,00
0220 - PLANEJAMENTO E GESTÃO PARTICIPATIVOS E INOVADORES	1.055.531,37	0,00	0,00	1.055.531,37
129 - ADMINISTRAÇÃO DE RECEITAS	0,00	13.743.409,96	0,00	13.743.409,96
0004 - ADMINISTRAÇÃO	0,00	13.331.983,96	0,00	13.331.983,96
0005 - ADMINISTRAÇÃO FINANCEIRA	0,00	411.426,00	0,00	411.426,00
131 - COMUNICAÇÃO SOCIAL	0,00	20.815.938,47	0,00	20.815.938,47
0004 - ADMINISTRAÇÃO	0,00	527.200,00	0,00	527.200,00
0219 - TRANSPARÊNCIA GOVERNAMENTAL	0,00	20.288.738,47	0,00	20.288.738,47
392 - DIFUSÃO CULTURAL	20.000,00	0,00	0,00	20.000,00
0219 - TRANSPARÊNCIA GOVERNAMENTAL	20.000,00	0,00	0,00	20.000,00
06 - SEGURANÇA PÚBLICA	94.992.029,04	1.266.001.007,01	0,00	1.360.993.036,05
122 - ADMINISTRAÇÃO GERAL	26.875.322,13	367.990.636,48	0,00	394.865.958,61
0004 - ADMINISTRAÇÃO	0,00	365.669.132,17	0,00	365.669.132,17
0220 - PLANEJAMENTO E GESTÃO PARTICIPATIVOS E INOVADORES	24.809.651,64	0,00	0,00	24.809.651,64
0221 - SEGURANÇA PÚBLICA E DEFESA SOCIAL	2.065.670,49	2.321.504,31	0,00	4.387.174,80





GOVERNO DO ESTADO DE ALAGOAS
DEMONSTRATIVO DE FUNÇÕES, SUBFUNÇÕES E PROGRAMAS

CONSOLIDADO

Acumulado até 14/2018

Emitido em: 26-03-2019 8:52
R\$ 1,00

Anexo VII, da Lei 4.320/64

FUNÇÃO/SUBFUNÇÃO/PROGRAMA	PROJETOS	ATIVIDADES	OPERAÇÕES ESPECIAIS	TOTAL
125 - NORMATIZAÇÃO E FISCALIZAÇÃO	1.560.000,00	62.731,26	0,00	1.622.731,26
0221 - SEGURANÇA PÚBLICA E DEFESA SOCIAL	1.560.000,00	62.731,26	0,00	1.622.731,26
126 - TECNOLOGIA DA INFORMAÇÃO	14.588.735,14	0,00	0,00	14.588.735,14
0220 - PLANEJAMENTO E GESTÃO PARTICIPATIVOS E INOVADORES	14.588.735,14	0,00	0,00	14.588.735,14
128 - FORMAÇÃO DE RECURSOS HUMANOS	0,00	944.599,02	0,00	944.599,02
0221 - SEGURANÇA PÚBLICA E DEFESA SOCIAL	0,00	944.599,02	0,00	944.599,02
131 - COMUNICAÇÃO SOCIAL	0,00	5.218.534,97	0,00	5.218.534,97
0221 - SEGURANÇA PÚBLICA E DEFESA SOCIAL	0,00	5.218.534,97	0,00	5.218.534,97
181 - POLICIAMENTO	51.935.493,70	788.359.891,89	0,00	840.295.385,59
0004 - ADMINISTRAÇÃO	0,00	786.559.468,85	0,00	786.559.468,85
0221 - SEGURANÇA PÚBLICA E DEFESA SOCIAL	51.935.493,70	1.800.423,04	0,00	53.735.916,74
182 - DEFESA CIVIL	0,00	24.893,37	0,00	24.893,37
0221 - SEGURANÇA PÚBLICA E DEFESA SOCIAL	0,00	24.893,37	0,00	24.893,37
183 - INFORMAÇÃO E INTELIGÊNCIA	8.469,00	504,00	0,00	8.973,00
0221 - SEGURANÇA PÚBLICA E DEFESA SOCIAL	8.469,00	504,00	0,00	8.973,00
421 - CUSTÓDIA E REINTEGRAÇÃO SOCIAL	24.009,07	0,00	0,00	24.009,07
0221 - SEGURANÇA PÚBLICA E DEFESA SOCIAL	24.009,07	0,00	0,00	24.009,07
846 - OUTROS ENCARGOS ESPECIAIS	0,00	103.399.216,02	0,00	103.399.216,02
0004 - ADMINISTRAÇÃO	0,00	103.399.216,02	0,00	103.399.216,02
08 - ASSISTÊNCIA SOCIAL	2.188.314,95	63.807.563,07	0,00	65.995.878,02
122 - ADMINISTRAÇÃO GERAL	217.042,00	7.304.559,70	0,00	7.521.601,70
0004 - ADMINISTRAÇÃO	0,00	7.304.559,70	0,00	7.304.559,70
0220 - PLANEJAMENTO E GESTÃO PARTICIPATIVOS E INOVADORES	217.042,00	0,00	0,00	217.042,00
126 - TECNOLOGIA DA INFORMAÇÃO	0,00	0,00	0,00	0,00





GOVERNO DO ESTADO DE ALAGOAS
DEMONSTRATIVO DE FUNÇÕES, SUBFUNÇÕES E PROGRAMAS

CONSOLIDADO

Acumulado até 14/2018

Emitido em: 26-03-2019 8:52
R\$ 1,00

Anexo VII, da Lei 4.320/64

FUNÇÃO/SUBFUNÇÃO/PROGRAMA	PROJETOS	ATIVIDADES	OPERAÇÕES ESPECIAIS	TOTAL
0208 - ASSISTÊNCIA SOCIAL COM COMBATE A POBREZA, MISÉRIA E INCLUSÃO SOCIAL	0,00	0,00	0,00	0,00
128 - FORMAÇÃO DE RECURSOS HUMANOS	939.687,30	0,00	0,00	939.687,30
0208 - ASSISTÊNCIA SOCIAL COM COMBATE A POBREZA, MISÉRIA E INCLUSÃO SOCIAL	939.687,30	0,00	0,00	939.687,30
243 - ASSISTÊNCIA A CRIANÇA E AO ADOLESCENTE	0,00	591.152,17	0,00	591.152,17
0208 - ASSISTÊNCIA SOCIAL COM COMBATE A POBREZA, MISÉRIA E INCLUSÃO SOCIAL	0,00	591.152,17	0,00	591.152,17
244 - ASSISTÊNCIA COMUNITÁRIA	1.031.585,65	55.911.851,20	0,00	56.943.436,85
0208 - ASSISTÊNCIA SOCIAL COM COMBATE A POBREZA, MISÉRIA E INCLUSÃO SOCIAL	1.031.585,65	55.911.851,20	0,00	56.943.436,85
09 - PREVIDÊNCIA SOCIAL	0,00	1.951.867.035,78	0,00	1.951.867.035,78
122 - ADMINISTRAÇÃO GERAL	0,00	17.203.537,61	0,00	17.203.537,61
0004 - ADMINISTRAÇÃO	0,00	17.203.537,61	0,00	17.203.537,61
272 - PREVIDÊNCIA DO REGIME ESTATUTÁRIO	0,00	1.934.663.498,17	0,00	1.934.663.498,17
0004 - ADMINISTRAÇÃO	0,00	1.934.663.498,17	0,00	1.934.663.498,17
10 - SAÚDE	76.929.799,38	1.254.373.919,47	0,00	1.331.303.718,85
121 - PLANEJAMENTO E ORÇAMENTO	0,00	18.721,15	0,00	18.721,15
0205 - SAÚDE	0,00	18.721,15	0,00	18.721,15
122 - ADMINISTRAÇÃO GERAL	5.417,65	339.317.489,26	0,00	339.322.906,91
0004 - ADMINISTRAÇÃO	0,00	339.317.489,26	0,00	339.317.489,26
0220 - PLANEJAMENTO E GESTÃO PARTICIPATIVOS E INOVADORES	5.417,65	0,00	0,00	5.417,65
123 - ADMINISTRAÇÃO FINANCEIRA	0,00	2.245.391,84	0,00	2.245.391,84
0005 - ADMINISTRAÇÃO FINANCEIRA	0,00	2.245.391,84	0,00	2.245.391,84
125 - NORMATIZAÇÃO E FISCALIZAÇÃO	0,00	60.512,45	0,00	60.512,45





GOVERNO DO ESTADO DE ALAGOAS
DEMONSTRATIVO DE FUNÇÕES, SUBFUNÇÕES E PROGRAMAS

CONSOLIDADO

Acumulado até 14/2018

Emitido em: 26-03-2019 8:52
R\$ 1,00

Anexo VII, da Lei 4.320/64

FUNÇÃO/SUBFUNÇÃO/PROGRAMA	PROJETOS	ATIVIDADES	OPERAÇÕES ESPECIAIS	TOTAL
0205 - SAÚDE	0,00	60.512,45	0,00	60.512,45
126 - TECNOLOGIA DA INFORMAÇÃO	0,00	947.071,25	0,00	947.071,25
0205 - SAÚDE	0,00	947.071,25	0,00	947.071,25
128 - FORMAÇÃO DE RECURSOS HUMANOS	0,00	181.304,90	0,00	181.304,90
0205 - SAÚDE	0,00	181.304,90	0,00	181.304,90
301 - ATENÇÃO BÁSICA	0,00	20.065.729,08	0,00	20.065.729,08
0205 - SAÚDE	0,00	20.065.729,08	0,00	20.065.729,08
302 - ASSISTÊNCIA HOSPITALAR E AMBULATORIAL	76.924.381,73	752.506.514,35	0,00	829.430.896,08
0004 - ADMINISTRAÇÃO	0,00	24.955.937,12	0,00	24.955.937,12
0205 - SAÚDE	76.924.381,73	727.550.577,23	0,00	804.474.958,96
303 - SUPORTE PROFILÁTICO E TERAPÊUTICO	0,00	72.983.856,01	0,00	72.983.856,01
0205 - SAÚDE	0,00	72.983.856,01	0,00	72.983.856,01
304 - VIGILÂNCIA SANITÁRIA	0,00	87.547,99	0,00	87.547,99
0205 - SAÚDE	0,00	87.547,99	0,00	87.547,99
305 - VIGILÂNCIA EPIDEMIOLÓGICA	0,00	15.443.177,83	0,00	15.443.177,83
0205 - SAÚDE	0,00	15.443.177,83	0,00	15.443.177,83
573 - DIFUSÃO DO CONHECIMENTO CIENTÍFICO E TECNOLÓGICO	0,00	1.165,00	0,00	1.165,00
0205 - SAÚDE	0,00	1.165,00	0,00	1.165,00
846 - OUTROS ENCARGOS ESPECIAIS	0,00	50.515.438,36	0,00	50.515.438,36
0004 - ADMINISTRAÇÃO	0,00	50.515.438,36	0,00	50.515.438,36
11 - TRABALHO	1.479.618,85	3.613.477,20	0,00	5.093.096,05
122 - ADMINISTRAÇÃO GERAL	0,00	3.613.477,20	0,00	3.613.477,20
0004 - ADMINISTRAÇÃO	0,00	3.613.477,20	0,00	3.613.477,20
332 - RELAÇÕES DE TRABALHO	424.600,00	0,00	0,00	424.600,00





GOVERNO DO ESTADO DE ALAGOAS
DEMONSTRATIVO DE FUNÇÕES, SUBFUNÇÕES E PROGRAMAS

CONSOLIDADO

Acumulado até 14/2018

Emitido em: 26-03-2019 8:52
R\$ 1,00

Anexo VII, da Lei 4.320/64

FUNÇÃO/SUBFUNÇÃO/PROGRAMA	PROJETOS	ATIVIDADES	OPERAÇÕES ESPECIAIS	TOTAL
0203 - EDUCAÇÃO E FORMAÇÃO PROFISSIONAL	10.000,00	0,00	0,00	10.000,00
0212 - INCLUSÃO PRODUTIVA (APLS E COMÉRCIO POPULAR)	414.600,00	0,00	0,00	414.600,00
333 - EMPREGABILIDADE	5.141,95	0,00	0,00	5.141,95
0203 - EDUCAÇÃO E FORMAÇÃO PROFISSIONAL	5.141,95	0,00	0,00	5.141,95
334 - FOMENTO AO TRABALHO	1.049.876,90	0,00	0,00	1.049.876,90
0212 - INCLUSÃO PRODUTIVA (APLS E COMÉRCIO POPULAR)	925.650,86	0,00	0,00	925.650,86
0220 - PLANEJAMENTO E GESTÃO PARTICIPATIVOS E INOVADORES	124.226,04	0,00	0,00	124.226,04
12 - EDUCAÇÃO	67.624.102,42	1.263.531.141,87	0,00	1.331.155.244,29
122 - ADMINISTRAÇÃO GERAL	2.281.645,30	299.046.479,72	0,00	301.328.125,02
0004 - ADMINISTRAÇÃO	0,00	187.053.640,42	0,00	187.053.640,42
0203 - EDUCAÇÃO E FORMAÇÃO PROFISSIONAL	0,00	111.992.839,30	0,00	111.992.839,30
0220 - PLANEJAMENTO E GESTÃO PARTICIPATIVOS E INOVADORES	2.281.645,30	0,00	0,00	2.281.645,30
272 - PREVIDÊNCIA DO REGIME ESTATUTÁRIO	0,00	462.070.477,39	0,00	462.070.477,39
0000 - PROGRAMAS ESPECIAIS	0,00	462.070.477,39	0,00	462.070.477,39
361 - ENSINO FUNDAMENTAL	0,00	155.662.418,43	0,00	155.662.418,43
0004 - ADMINISTRAÇÃO	0,00	155.662.418,43	0,00	155.662.418,43
362 - ENSINO MÉDIO	0,00	159.158.610,48	0,00	159.158.610,48
0004 - ADMINISTRAÇÃO	0,00	159.158.610,48	0,00	159.158.610,48
363 - ENSINO PROFISSIONAL	0,00	2.409.486,55	0,00	2.409.486,55
0203 - EDUCAÇÃO E FORMAÇÃO PROFISSIONAL	0,00	2.409.486,55	0,00	2.409.486,55
364 - ENSINO SUPERIOR	2.460.968,77	53.786.931,54	0,00	56.247.900,31
0004 - ADMINISTRAÇÃO	0,00	50.546.989,80	0,00	50.546.989,80
0203 - EDUCAÇÃO E FORMAÇÃO PROFISSIONAL	2.460.968,77	3.239.941,74	0,00	5.700.910,51
366 - EDUCAÇÃO DE JOVENS E ADULTOS	0,00	5.226.870,35	0,00	5.226.870,35





GOVERNO DO ESTADO DE ALAGOAS
DEMONSTRATIVO DE FUNÇÕES, SUBFUNÇÕES E PROGRAMAS

CONSOLIDADO

Acumulado até 14/2018

Emitido em: 26-03-2019 8:52
R\$ 1,00

Anexo VII, da Lei 4.320/64

FUNÇÃO/SUBFUNÇÃO/PROGRAMA	PROJETOS	ATIVIDADES	OPERAÇÕES ESPECIAIS	TOTAL
0004 - ADMINISTRAÇÃO	0,00	5.226.870,35	0,00	5.226.870,35
367 - EDUCAÇÃO ESPECIAL	0,00	8.675.306,70	0,00	8.675.306,70
0004 - ADMINISTRAÇÃO	0,00	8.675.306,70	0,00	8.675.306,70
368 - EDUCAÇÃO BÁSICA	55.841.984,94	52.065.693,21	0,00	107.907.678,15
0203 - EDUCAÇÃO E FORMAÇÃO PROFISSIONAL	55.841.984,94	52.065.693,21	0,00	107.907.678,15
812 - DESPORTO COMUNITÁRIO	0,00	65.428.867,50	0,00	65.428.867,50
0004 - ADMINISTRAÇÃO	0,00	65.428.867,50	0,00	65.428.867,50
813 - LAZER	7.039.503,41	0,00	0,00	7.039.503,41
0203 - EDUCAÇÃO E FORMAÇÃO PROFISSIONAL	7.039.503,41	0,00	0,00	7.039.503,41
13 - CULTURA	1.923.622,43	14.244.589,27	0,00	16.168.211,70
122 - ADMINISTRAÇÃO GERAL	1.064.683,46	8.395.567,98	0,00	9.460.251,44
0004 - ADMINISTRAÇÃO	0,00	8.395.567,98	0,00	8.395.567,98
0220 - PLANEJAMENTO E GESTÃO PARTICIPATIVOS E INOVADORES	1.064.683,46	0,00	0,00	1.064.683,46
392 - DIFUSÃO CULTURAL	858.938,97	5.849.021,29	0,00	6.707.960,26
0207 - CULTURA, ESPORTE E LAZER	647.431,00	5.849.021,29	0,00	6.496.452,29
0219 - TRANSPARÊNCIA GOVERNAMENTAL	211.507,97	0,00	0,00	211.507,97
14 - DIREITOS DA CIDADANIA	4.173.531,90	228.633.602,47	0,00	232.807.134,37
121 - PLANEJAMENTO E ORÇAMENTO	0,00	23.899.209,34	0,00	23.899.209,34
0004 - ADMINISTRAÇÃO	0,00	23.899.209,34	0,00	23.899.209,34
122 - ADMINISTRAÇÃO GERAL	513.257,49	192.452.472,77	0,00	192.965.730,26
0004 - ADMINISTRAÇÃO	0,00	192.452.472,77	0,00	192.452.472,77
0220 - PLANEJAMENTO E GESTÃO PARTICIPATIVOS E INOVADORES	513.257,49	0,00	0,00	513.257,49
242 - ASSISTÊNCIA AO PORTADOR DE DEFICIÊNCIA	306.222,48	0,00	0,00	306.222,48
0206 - DIREITOS HUMANOS E CIDADANIA	306.222,48	0,00	0,00	306.222,48



GOVERNO DO ESTADO DE ALAGOAS
DEMONSTRATIVO DE FUNÇÕES, SUBFUNÇÕES E PROGRAMAS

CONSOLIDADO

Acumulado até 14/2018

Emitido em: 26-03-2019 8:52
R\$ 1,00

Anexo VII, da Lei 4.320/64

FUNÇÃO/SUBFUNÇÃO/PROGRAMA	PROJETOS	ATIVIDADES	OPERAÇÕES ESPECIAIS	TOTAL
244 - ASSISTÊNCIA COMUNITÁRIA	0,00	9.064.024,86	0,00	9.064.024,86
0208 - ASSISTÊNCIA SOCIAL COM COMBATE A POBREZA, MISÉRIA E INCLUSÃO SOCIAL	0,00	9.064.024,86	0,00	9.064.024,86
421 - CUSTÓDIA E REINTEGRAÇÃO SOCIAL	2.152.475,60	0,00	0,00	2.152.475,60
0220 - PLANEJAMENTO E GESTÃO PARTICIPATIVOS E INOVADORES	2.152.475,60	0,00	0,00	2.152.475,60
422 - DIREITOS INDIVIDUAIS, COLETIVOS E DIFUSOS	1.201.576,33	3.217.895,50	0,00	4.419.471,83
0206 - DIREITOS HUMANOS E CIDADANIA	1.201.576,33	3.217.895,50	0,00	4.419.471,83
15 - URBANISMO	32.414.625,52	0,00	0,00	32.414.625,52
451 - INFRA-ESTRUTURA URBANA	30.059.968,86	0,00	0,00	30.059.968,86
0213 - INFRAESTRUTURA, LOGÍSTICA E TRANSPORTE	30.059.968,86	0,00	0,00	30.059.968,86
0216 - INDÚSTRIA, ENERGIA E TURISMO	0,00	0,00	0,00	0,00
695 - TURISMO	2.354.656,66	0,00	0,00	2.354.656,66
0216 - INDÚSTRIA, ENERGIA E TURISMO	2.354.656,66	0,00	0,00	2.354.656,66
16 - HABITAÇÃO	3.314.210,79	0,00	0,00	3.314.210,79
482 - HABITAÇÃO URBANA	3.314.210,79	0,00	0,00	3.314.210,79
0214 - HABITAÇÃO E MOBILIDADE URBANA	3.314.210,79	0,00	0,00	3.314.210,79
17 - SANEAMENTO	53.076.428,87	0,00	0,00	53.076.428,87
512 - SANEAMENTO BÁSICO URBANO	53.076.428,87	0,00	0,00	53.076.428,87
0205 - SAÚDE	2.012.813,22	0,00	0,00	2.012.813,22
0213 - INFRAESTRUTURA, LOGÍSTICA E TRANSPORTE	51.063.615,65	0,00	0,00	51.063.615,65
18 - GESTÃO AMBIENTAL	197.328.671,19	13.088.876,98	0,00	210.417.548,17
122 - ADMINISTRAÇÃO GERAL	292.614,63	13.067.287,94	0,00	13.359.902,57
0004 - ADMINISTRAÇÃO	0,00	13.067.287,94	0,00	13.067.287,94
0220 - PLANEJAMENTO E GESTÃO PARTICIPATIVOS E INOVADORES	292.614,63	0,00	0,00	292.614,63





GOVERNO DO ESTADO DE ALAGOAS
DEMONSTRATIVO DE FUNÇÕES, SUBFUNÇÕES E PROGRAMAS

CONSOLIDADO

Acumulado até 14/2018

Emitido em: 26-03-2019 8:52
R\$ 1,00

Anexo VII, da Lei 4.320/64

FUNÇÃO/SUBFUNÇÃO/PROGRAMA	PROJETOS	ATIVIDADES	OPERAÇÕES ESPECIAIS	TOTAL
128 - FORMAÇÃO DE RECURSOS HUMANOS	154.246,68	0,00	0,00	154.246,68
0220 - PLANEJAMENTO E GESTÃO PARTICIPATIVOS E INOVADORES	154.246,68	0,00	0,00	154.246,68
541 - PRESERVAÇÃO E CONSERVAÇÃO AMBIENTAL	146.733,49	0,00	0,00	146.733,49
0218 - RECURSOS HÍDRICOS E MEIO AMBIENTE	146.733,49	0,00	0,00	146.733,49
542 - CONTROLE AMBIENTAL	2.645.223,84	21.589,04	0,00	2.666.812,88
0213 - INFRAESTRUTURA, LOGÍSTICA E TRANSPORTE	1.162.523,00	0,00	0,00	1.162.523,00
0218 - RECURSOS HÍDRICOS E MEIO AMBIENTE	1.482.700,84	21.589,04	0,00	1.504.289,88
544 - RECURSOS HÍDRICOS	190.339.852,55	0,00	0,00	190.339.852,55
0218 - RECURSOS HÍDRICOS E MEIO AMBIENTE	190.339.852,55	0,00	0,00	190.339.852,55
607 - IRRIGAÇÃO	3.750.000,00	0,00	0,00	3.750.000,00
0210 - AGRICULTURA FAMILIAR E PESCA	3.750.000,00	0,00	0,00	3.750.000,00
19 - CIÊNCIAS E TECNOLOGIA	36.925.202,75	17.391.717,98	0,00	54.316.920,73
122 - ADMINISTRAÇÃO GERAL	64.693,80	11.639.139,26	0,00	11.703.833,06
0004 - ADMINISTRAÇÃO	0,00	11.639.139,26	0,00	11.639.139,26
0220 - PLANEJAMENTO E GESTÃO PARTICIPATIVOS E INOVADORES	64.693,80	0,00	0,00	64.693,80
126 - TECNOLOGIA DA INFORMAÇÃO	32.536.408,26	0,00	0,00	32.536.408,26
0217 - CIÊNCIA E TECNOLOGIA	32.536.408,26	0,00	0,00	32.536.408,26
571 - DESENVOLVIMENTO CIENTÍFICO	3.577.700,00	5.008.655,23	0,00	8.586.355,23
0217 - CIÊNCIA E TECNOLOGIA	3.572.000,00	5.008.655,23	0,00	8.580.655,23
0220 - PLANEJAMENTO E GESTÃO PARTICIPATIVOS E INOVADORES	5.700,00	0,00	0,00	5.700,00
572 - DESENVOLVIMENTO TECNOLÓGICO E ENGENHARIA	510.218,11	0,00	0,00	510.218,11
0217 - CIÊNCIA E TECNOLOGIA	510.218,11	0,00	0,00	510.218,11
573 - DIFUSÃO DO CONHECIMENTO CIENTÍFICO E TECNOLÓGICO	236.182,58	743.923,49	0,00	980.106,07
0217 - CIÊNCIA E TECNOLOGIA	236.182,58	743.923,49	0,00	980.106,07





GOVERNO DO ESTADO DE ALAGOAS
DEMONSTRATIVO DE FUNÇÕES, SUBFUNÇÕES E PROGRAMAS

CONSOLIDADO

Acumulado até 14/2018

Emitido em: 26-03-2019 8:52
R\$ 1,00

Anexo VII, da Lei 4.320/64

FUNÇÃO/SUBFUNÇÃO/PROGRAMA	PROJETOS	ATIVIDADES	OPERAÇÕES ESPECIAIS	TOTAL
20 - AGRICULTURA	75.374.759,72	40.154.401,03	0,00	115.529.160,75
122 - ADMINISTRAÇÃO GERAL	22.106,95	39.510.343,73	0,00	39.532.450,68
0004 - ADMINISTRAÇÃO	0,00	39.510.343,73	0,00	39.510.343,73
0220 - PLANEJAMENTO E GESTÃO PARTICIPATIVOS E INOVADORES	22.106,95	0,00	0,00	22.106,95
603 - DEFESA SANITÁRIA VEGETAL	0,00	90.005,52	0,00	90.005,52
0215 - AGRONEGÓCIO	0,00	90.005,52	0,00	90.005,52
604 - DEFESA SANITÁRIA ANIMAL	0,00	554.051,78	0,00	554.051,78
0215 - AGRONEGÓCIO	0,00	554.051,78	0,00	554.051,78
605 - ABASTECIMENTO	61.984.586,65	0,00	0,00	61.984.586,65
0210 - AGRICULTURA FAMILIAR E PESCA	59.232.399,76	0,00	0,00	59.232.399,76
0212 - INCLUSÃO PRODUTIVA (APLS E COMÉRCIO POPULAR)	2.752.186,89	0,00	0,00	2.752.186,89
607 - IRRIGAÇÃO	35.584,56	0,00	0,00	35.584,56
0210 - AGRICULTURA FAMILIAR E PESCA	35.584,56	0,00	0,00	35.584,56
608 - PROMOÇÃO DA PRODUÇÃO AGROPECUÁRIA	13.332.481,56	0,00	0,00	13.332.481,56
0210 - AGRICULTURA FAMILIAR E PESCA	9.773.285,56	0,00	0,00	9.773.285,56
0212 - INCLUSÃO PRODUTIVA (APLS E COMÉRCIO POPULAR)	3.559.196,00	0,00	0,00	3.559.196,00
21 - ORGANIZAÇÃO AGRÁRIA	857.749,32	1.659.239,41	0,00	2.516.988,73
122 - ADMINISTRAÇÃO GERAL	66.607,33	0,00	0,00	66.607,33
0220 - PLANEJAMENTO E GESTÃO PARTICIPATIVOS E INOVADORES	66.607,33	0,00	0,00	66.607,33
631 - REFORMA AGRÁRIA	791.141,99	1.659.239,41	0,00	2.450.381,40
0208 - ASSISTÊNCIA SOCIAL COM COMBATE A POBREZA, MISÉRIA E INCLUSÃO SOCIAL	0,00	324.983,68	0,00	324.983,68
0210 - AGRICULTURA FAMILIAR E PESCA	759.146,70	1.334.255,73	0,00	2.093.402,43
0220 - PLANEJAMENTO E GESTÃO PARTICIPATIVOS E INOVADORES	31.995,29	0,00	0,00	31.995,29





GOVERNO DO ESTADO DE ALAGOAS
DEMONSTRATIVO DE FUNÇÕES, SUBFUNÇÕES E PROGRAMAS

CONSOLIDADO

Acumulado até 14/2018

Emitido em: 26-03-2019 8:52
R\$ 1,00

Anexo VII, da Lei 4.320/64

FUNÇÃO/SUBFUNÇÃO/PROGRAMA	PROJETOS	ATIVIDADES	OPERAÇÕES ESPECIAIS	TOTAL
22 - INDÚSTRIA	2.625,00	6.964.038,42	0,00	6.966.663,42
122 - ADMINISTRAÇÃO GERAL	0,00	6.956.315,35	0,00	6.956.315,35
0004 - ADMINISTRAÇÃO	0,00	6.956.315,35	0,00	6.956.315,35
661 - PROMOÇÃO INDUSTRIAL	2.625,00	0,00	0,00	2.625,00
0216 - INDÚSTRIA, ENERGIA E TURISMO	2.625,00	0,00	0,00	2.625,00
663 - MINERAÇÃO	0,00	7.723,07	0,00	7.723,07
0216 - INDÚSTRIA, ENERGIA E TURISMO	0,00	7.723,07	0,00	7.723,07
23 - COMÉRCIO E SERVIÇOS	998.809,54	15.456.711,80	0,00	16.455.521,34
122 - ADMINISTRAÇÃO GERAL	0,00	14.841.794,80	0,00	14.841.794,80
0004 - ADMINISTRAÇÃO	0,00	14.841.794,80	0,00	14.841.794,80
691 - PROMOÇÃO COMERCIAL	43.410,80	598.800,00	0,00	642.210,80
0212 - INCLUSÃO PRODUTIVA (APLS E COMÉRCIO POPULAR)	43.410,80	598.800,00	0,00	642.210,80
692 - COMERCIALIZAÇÃO	0,00	9.777,00	0,00	9.777,00
0212 - INCLUSÃO PRODUTIVA (APLS E COMÉRCIO POPULAR)	0,00	9.777,00	0,00	9.777,00
694 - SERVIÇOS FINANCEIROS	948.573,74	0,00	0,00	948.573,74
0212 - INCLUSÃO PRODUTIVA (APLS E COMÉRCIO POPULAR)	948.573,74	0,00	0,00	948.573,74
695 - TURISMO	6.825,00	6.340,00	0,00	13.165,00
0216 - INDÚSTRIA, ENERGIA E TURISMO	6.825,00	6.340,00	0,00	13.165,00
24 - COMUNICAÇÕES	0,00	7.853.943,98	0,00	7.853.943,98
122 - ADMINISTRAÇÃO GERAL	0,00	7.853.943,98	0,00	7.853.943,98
0004 - ADMINISTRAÇÃO	0,00	7.853.943,98	0,00	7.853.943,98
25 - ENERGIA	0,00	0,00	0,00	0,00
752 - ENERGIA ELÉTRICA	0,00	0,00	0,00	0,00
0216 - INDÚSTRIA, ENERGIA E TURISMO	0,00	0,00	0,00	0,00





GOVERNO DO ESTADO DE ALAGOAS
DEMONSTRATIVO DE FUNÇÕES, SUBFUNÇÕES E PROGRAMAS

CONSOLIDADO

Acumulado até 14/2018

Emitido em: 26-03-2019 8:52
R\$ 1,00

Anexo VII, da Lei 4.320/64

FUNÇÃO/SUBFUNÇÃO/PROGRAMA	PROJETOS	ATIVIDADES	OPERAÇÕES ESPECIAIS	TOTAL
26 - TRANSPORTES	326.725.159,29	104.327.933,66	0,00	431.053.092,95
122 - ADMINISTRAÇÃO GERAL	188.400,69	25.360.572,56	0,00	25.548.973,25
0004 - ADMINISTRAÇÃO	0,00	25.360.572,56	0,00	25.360.572,56
0220 - PLANEJAMENTO E GESTÃO PARTICIPATIVOS E INOVADORES	188.400,69	0,00	0,00	188.400,69
451 - INFRA-ESTRUTURA URBANA	75.960.297,42	0,00	0,00	75.960.297,42
0213 - INFRAESTRUTURA, LOGÍSTICA E TRANSPORTE	75.960.297,42	0,00	0,00	75.960.297,42
453 - TRANSPORTES COLETIVOS URBANOS	1.244.851,14	0,00	0,00	1.244.851,14
0214 - HABITAÇÃO E MOBILIDADE URBANA	1.244.851,14	0,00	0,00	1.244.851,14
782 - TRANSPORTE RODOVIÁRIO	249.331.610,04	78.967.361,10	0,00	328.298.971,14
0213 - INFRAESTRUTURA, LOGÍSTICA E TRANSPORTE	249.331.610,04	78.967.361,10	0,00	328.298.971,14
27 - DESPORTO E LAZER	0,00	10.037.955,74	0,00	10.037.955,74
122 - ADMINISTRAÇÃO GERAL	0,00	2.774.850,44	0,00	2.774.850,44
0004 - ADMINISTRAÇÃO	0,00	2.774.850,44	0,00	2.774.850,44
422 - DIREITOS INDIVIDUAIS, COLETIVOS E DIFUSOS	0,00	10.000,00	0,00	10.000,00
0206 - DIREITOS HUMANOS E CIDADANIA	0,00	10.000,00	0,00	10.000,00
811 - DESPORTO DE RENDIMENTO	0,00	2.838.485,96	0,00	2.838.485,96
0207 - CULTURA, ESPORTE E LAZER	0,00	2.838.485,96	0,00	2.838.485,96
812 - DESPORTO COMUNITÁRIO	0,00	4.402.618,59	0,00	4.402.618,59
0004 - ADMINISTRAÇÃO	0,00	3.100.963,41	0,00	3.100.963,41
0207 - CULTURA, ESPORTE E LAZER	0,00	1.301.655,18	0,00	1.301.655,18
813 - LAZER	0,00	12.000,75	0,00	12.000,75
0207 - CULTURA, ESPORTE E LAZER	0,00	12.000,75	0,00	12.000,75
28 - ENCARGOS ESPECIAIS	0,00	919.270.555,79	644.922.736,35	1.564.193.292,14
843 - SERVIÇO DA DÍVIDA INTERNA	0,00	16.465,09	553.872.409,83	553.888.874,92





GOVERNO DO ESTADO DE ALAGOAS
DEMONSTRATIVO DE FUNÇÕES, SUBFUNÇÕES E PROGRAMAS

CONSOLIDADO

Acumulado até 14/2018

Emitido em: 26-03-2019 8:52
R\$ 1,00

Anexo VII, da Lei 4.320/64

FUNÇÃO/SUBFUNÇÃO/PROGRAMA	PROJETOS	ATIVIDADES	OPERAÇÕES ESPECIAIS	TOTAL
0000 - PROGRAMAS ESPECIAIS	0,00	0,00	553.872.409,83	553.872.409,83
0004 - ADMINISTRAÇÃO	0,00	16.465,09	0,00	16.465,09
846 - OUTROS ENCARGOS ESPECIAIS	0,00	919.254.090,70	91.050.326,52	1.010.304.417,22
0000 - PROGRAMAS ESPECIAIS	0,00	837.091.479,47	91.050.326,52	928.141.805,99
0004 - ADMINISTRAÇÃO	0,00	82.162.611,23	0,00	82.162.611,23
TOTAL	1.045.081.927,13	8.708.450.824,02	644.922.736,35	10.398.455.487,50

FONTE: Siatef-AL / SEFAZ-AL



GOVERNO DO ESTADO DE ALAGOAS
DEMONSTRATIVO DA DESPESA POR FUNÇÃO, SUBFUNÇÃO E PROGRAMA

CONSOLIDADO

Acumulado até 14/2018

Emitido em: 26-03-2019 8:56
R\$ 1,00

Anexo VIII, da Lei 4.320/64

FUNÇÃO/SUBFUNÇÃO/PROGRAMA DE TRABALHO	ORDINÁRIO	VINCULADO	TOTAL
01 - LEGISLATIVA	317.318.929,57	50.081,80	317.369.011,37
032 - CONTROLE EXTERNO	107.699.660,66	50.081,80	107.749.742,46
0002 - FISCALIZAÇÃO FINANCEIRA E ORÇAMENTÁRIA EXTERNA	13.403.988,42	50.081,80	13.454.070,22
0004 - ADMINISTRAÇÃO	94.295.672,24	0,00	94.295.672,24
122 - ADMINISTRAÇÃO GERAL	209.619.268,91	0,00	209.619.268,91
0001 - PROCESSO LEGISLATIVO	13.933.425,55	0,00	13.933.425,55
0004 - ADMINISTRAÇÃO	195.685.843,36	0,00	195.685.843,36
02 - JUDICIÁRIA	601.304.229,45	0,00	601.304.229,45
061 - AÇÃO JUDICIÁRIA	79.804.226,86	0,00	79.804.226,86
0003 - PROCESSO JUDICIÁRIO	43.871.955,50	0,00	43.871.955,50
0004 - ADMINISTRAÇÃO	35.932.271,36	0,00	35.932.271,36
062 - DEFESA DO INTERESSE PÚBLICO NO PROCESSO JUDICIÁRIO	918.847,37	0,00	918.847,37
0004 - ADMINISTRAÇÃO	918.847,37	0,00	918.847,37
122 - ADMINISTRAÇÃO GERAL	497.304.901,76	0,00	497.304.901,76
0003 - PROCESSO JUDICIÁRIO	77.154.590,75	0,00	77.154.590,75
0004 - ADMINISTRAÇÃO	420.150.311,01	0,00	420.150.311,01
131 - COMUNICAÇÃO SOCIAL	919.608,95	0,00	919.608,95
0003 - PROCESSO JUDICIÁRIO	919.608,95	0,00	919.608,95
364 - ENSINO SUPERIOR	753,97	0,00	753,97
0003 - PROCESSO JUDICIÁRIO	753,97	0,00	753,97
846 - OUTROS ENCARGOS ESPECIAIS	22.355.890,54	0,00	22.355.890,54
0004 - ADMINISTRAÇÃO	22.355.890,54	0,00	22.355.890,54
03 - ESSENCIAL A JUSTIÇA	168.107.440,64	140.828,26	168.248.268,90
091 - DEFESA DA ORDEM JURÍDICA	773.227,90	0,00	773.227,90





GOVERNO DO ESTADO DE ALAGOAS
DEMONSTRATIVO DA DESPESA POR FUNÇÃO, SUBFUNÇÃO, SUBFUNÇÃO E PROGRAMA

CONSOLIDADO

Acumulado até 14/2018

Emitido em: 26-03-2019 8:56
R\$ 1,00

Anexo VIII, da Lei 4.320/64

FUNÇÃO/SUBFUNÇÃO/PROGRAMA DE TRABALHO	ORDINÁRIO	VINCULADO	TOTAL
0003 - PROCESSO JUDICIÁRIO	534.168,42	0,00	534.168,42
0195 - CONSOLIDAÇÃO DA GESTÃO ESTRATÉGICA DO MINISTÉRIO PÚBLICO	239.059,48	0,00	239.059,48
092 - REPRESENTAÇÃO JUDICIAL E EXTRAJUDICIAL	2.075.901,39	140.828,26	2.216.729,65
0206 - DIREITOS HUMANOS E CIDADANIA	2.003.968,56	140.828,26	2.144.796,82
0219 - TRANSPARÊNCIA GOVERNAMENTAL	71.932,83	0,00	71.932,83
122 - ADMINISTRAÇÃO GERAL	159.177.131,62	0,00	159.177.131,62
0003 - PROCESSO JUDICIÁRIO	17.644.700,13	0,00	17.644.700,13
0004 - ADMINISTRAÇÃO	137.820.320,20	0,00	137.820.320,20
0195 - CONSOLIDAÇÃO DA GESTÃO ESTRATÉGICA DO MINISTÉRIO PÚBLICO	3.036.536,41	0,00	3.036.536,41
0220 - PLANEJAMENTO E GESTÃO PARTICIPATIVOS E INOVADORES	675.574,88	0,00	675.574,88
125 - NORMATIZAÇÃO E FISCALIZAÇÃO	59.500,00	0,00	59.500,00
0195 - CONSOLIDAÇÃO DA GESTÃO ESTRATÉGICA DO MINISTÉRIO PÚBLICO	59.500,00	0,00	59.500,00
128 - FORMAÇÃO DE RECURSOS HUMANOS	1.938.063,01	0,00	1.938.063,01
0003 - PROCESSO JUDICIÁRIO	1.935.450,51	0,00	1.935.450,51
0220 - PLANEJAMENTO E GESTÃO PARTICIPATIVOS E INOVADORES	2.612,50	0,00	2.612,50
331 - PROTEÇÃO E BENEFÍCIOS AO TRABALHADOR	3.858.657,57	0,00	3.858.657,57
0003 - PROCESSO JUDICIÁRIO	3.858.657,57	0,00	3.858.657,57
422 - DIREITOS INDIVIDUAIS, COLETIVOS E DIFUSOS	224.959,15	0,00	224.959,15
0003 - PROCESSO JUDICIÁRIO	224.959,15	0,00	224.959,15
04 - ADMINISTRAÇÃO	507.804.266,18	200.003,36	508.004.269,54
122 - ADMINISTRAÇÃO GERAL	413.419.376,83	200.003,36	413.619.380,19
0004 - ADMINISTRAÇÃO	404.256.043,05	143.319,36	404.399.362,41
0220 - PLANEJAMENTO E GESTÃO PARTICIPATIVOS E INOVADORES	9.163.333,78	56.684,00	9.220.017,78
123 - ADMINISTRAÇÃO FINANCEIRA	36.776.159,90	0,00	36.776.159,90





GOVERNO DO ESTADO DE ALAGOAS
DEMONSTRATIVO DA DESPESA POR FUNÇÃO, SUBFUNÇÃO E PROGRAMA

CONSOLIDADO

Acumulado até 14/2018

Emitido em: 26-03-2019 8:56
R\$ 1,00

Anexo VIII, da Lei 4.320/64

FUNÇÃO/SUBFUNÇÃO/PROGRAMA DE TRABALHO	ORDINÁRIO	VINCULADO	TOTAL
0004 - ADMINISTRAÇÃO	4.611.970,27	0,00	4.611.970,27
0005 - ADMINISTRAÇÃO FINANCEIRA	5.534.000,00	0,00	5.534.000,00
0220 - PLANEJAMENTO E GESTÃO PARTICIPATIVOS E INOVADORES	26.630.189,63	0,00	26.630.189,63
125 - NORMATIZAÇÃO E FISCALIZAÇÃO	492.472,52	0,00	492.472,52
0220 - PLANEJAMENTO E GESTÃO PARTICIPATIVOS E INOVADORES	492.472,52	0,00	492.472,52
126 - TECNOLOGIA DA INFORMAÇÃO	16.024.377,13	0,00	16.024.377,13
0004 - ADMINISTRAÇÃO	13.107.432,81	0,00	13.107.432,81
0220 - PLANEJAMENTO E GESTÃO PARTICIPATIVOS E INOVADORES	2.916.944,32	0,00	2.916.944,32
128 - FORMAÇÃO DE RECURSOS HUMANOS	6.512.531,37	0,00	6.512.531,37
0217 - CIÊNCIA E TECNOLOGIA	5.457.000,00	0,00	5.457.000,00
0220 - PLANEJAMENTO E GESTÃO PARTICIPATIVOS E INOVADORES	1.055.531,37	0,00	1.055.531,37
129 - ADMINISTRAÇÃO DE RECEITAS	13.743.409,96	0,00	13.743.409,96
0004 - ADMINISTRAÇÃO	13.331.983,96	0,00	13.331.983,96
0005 - ADMINISTRAÇÃO FINANCEIRA	411.426,00	0,00	411.426,00
131 - COMUNICAÇÃO SOCIAL	20.815.938,47	0,00	20.815.938,47
0004 - ADMINISTRAÇÃO	527.200,00	0,00	527.200,00
0219 - TRANSPARÊNCIA GOVERNAMENTAL	20.288.738,47	0,00	20.288.738,47
392 - DIFUSÃO CULTURAL	20.000,00	0,00	20.000,00
0219 - TRANSPARÊNCIA GOVERNAMENTAL	20.000,00	0,00	20.000,00
06 - SEGURANÇA PÚBLICA	1.339.660.244,08	21.332.791,97	1.360.993.036,05
122 - ADMINISTRAÇÃO GERAL	375.922.788,61	18.943.170,00	394.865.958,61
0004 - ADMINISTRAÇÃO	365.669.132,17	0,00	365.669.132,17
0220 - PLANEJAMENTO E GESTÃO PARTICIPATIVOS E INOVADORES	5.866.481,64	18.943.170,00	24.809.651,64
0221 - SEGURANÇA PÚBLICA E DEFESA SOCIAL	4.387.174,80	0,00	4.387.174,80





GOVERNO DO ESTADO DE ALAGOAS
DEMONSTRATIVO DA DESPESA POR FUNÇÃO, SUBFUNÇÃO E PROGRAMA

CONSOLIDADO

Acumulado até 14/2018

Emitido em: 26-03-2019 8:56
R\$ 1,00

Anexo VIII, da Lei 4.320/64

FUNÇÃO/SUBFUNÇÃO/PROGRAMA DE TRABALHO	ORDINÁRIO	VINCULADO	TOTAL
125 - NORMATIZAÇÃO E FISCALIZAÇÃO	1.622.731,26	0,00	1.622.731,26
0221 - SEGURANÇA PÚBLICA E DEFESA SOCIAL	1.622.731,26	0,00	1.622.731,26
126 - TECNOLOGIA DA INFORMAÇÃO	14.588.735,14	0,00	14.588.735,14
0220 - PLANEJAMENTO E GESTÃO PARTICIPATIVOS E INOVADORES	14.588.735,14	0,00	14.588.735,14
128 - FORMAÇÃO DE RECURSOS HUMANOS	944.599,02	0,00	944.599,02
0221 - SEGURANÇA PÚBLICA E DEFESA SOCIAL	944.599,02	0,00	944.599,02
131 - COMUNICAÇÃO SOCIAL	5.218.534,97	0,00	5.218.534,97
0221 - SEGURANÇA PÚBLICA E DEFESA SOCIAL	5.218.534,97	0,00	5.218.534,97
181 - POLICIAMENTO	837.938.241,69	2.357.143,90	840.295.385,59
0004 - ADMINISTRAÇÃO	786.559.468,85	0,00	786.559.468,85
0221 - SEGURANÇA PÚBLICA E DEFESA SOCIAL	51.378.772,84	2.357.143,90	53.735.916,74
182 - DEFESA CIVIL	24.893,37	0,00	24.893,37
0221 - SEGURANÇA PÚBLICA E DEFESA SOCIAL	24.893,37	0,00	24.893,37
183 - INFORMAÇÃO E INTELIGÊNCIA	504,00	8.469,00	8.973,00
0221 - SEGURANÇA PÚBLICA E DEFESA SOCIAL	504,00	8.469,00	8.973,00
421 - CUSTÓDIA E REINTEGRAÇÃO SOCIAL	0,00	24.009,07	24.009,07
0221 - SEGURANÇA PÚBLICA E DEFESA SOCIAL	0,00	24.009,07	24.009,07
846 - OUTROS ENCARGOS ESPECIAIS	103.399.216,02	0,00	103.399.216,02
0004 - ADMINISTRAÇÃO	103.399.216,02	0,00	103.399.216,02
08 - ASSISTÊNCIA SOCIAL	62.250.537,36	3.745.340,66	65.995.878,02
122 - ADMINISTRAÇÃO GERAL	7.340.757,64	180.844,06	7.521.601,70
0004 - ADMINISTRAÇÃO	7.123.715,64	180.844,06	7.304.559,70
0220 - PLANEJAMENTO E GESTÃO PARTICIPATIVOS E INOVADORES	217.042,00	0,00	217.042,00
126 - TECNOLOGIA DA INFORMAÇÃO	0,00	0,00	0,00





GOVERNO DO ESTADO DE ALAGOAS
DEMONSTRATIVO DA DESPESA POR FUNÇÃO, SUBFUNÇÃO E PROGRAMA

CONSOLIDADO

Acumulado até 14/2018

Emitido em: 26-03-2019 8:56
R\$ 1,00

Anexo VIII, da Lei 4.320/64

FUNÇÃO/SUBFUNÇÃO/PROGRAMA DE TRABALHO	ORDINÁRIO	VINCULADO	TOTAL
0208 - ASSISTÊNCIA SOCIAL COM COMBATE A POBREZA, MISÉRIA E INCLUSÃO SOCIAL	0,00	0,00	0,00
128 - FORMAÇÃO DE RECURSOS HUMANOS	273,43	939.413,87	939.687,30
0208 - ASSISTÊNCIA SOCIAL COM COMBATE A POBREZA, MISÉRIA E INCLUSÃO SOCIAL	273,43	939.413,87	939.687,30
243 - ASSISTÊNCIA A CRIANÇA E AO ADOLESCENTE	40,00	591.112,17	591.152,17
0208 - ASSISTÊNCIA SOCIAL COM COMBATE A POBREZA, MISÉRIA E INCLUSÃO SOCIAL	40,00	591.112,17	591.152,17
244 - ASSISTÊNCIA COMUNITÁRIA	54.909.466,29	2.033.970,56	56.943.436,85
0208 - ASSISTÊNCIA SOCIAL COM COMBATE A POBREZA, MISÉRIA E INCLUSÃO SOCIAL	54.909.466,29	2.033.970,56	56.943.436,85
09 - PREVIDÊNCIA SOCIAL	17.203.537,61	1.934.663.498,17	1.951.867.035,78
122 - ADMINISTRAÇÃO GERAL	17.203.537,61	0,00	17.203.537,61
0004 - ADMINISTRAÇÃO	17.203.537,61	0,00	17.203.537,61
272 - PREVIDÊNCIA DO REGIME ESTATUTÁRIO	0,00	1.934.663.498,17	1.934.663.498,17
0004 - ADMINISTRAÇÃO	0,00	1.934.663.498,17	1.934.663.498,17
10 - SAÚDE	1.060.893.848,19	270.409.870,66	1.331.303.718,85
121 - PLANEJAMENTO E ORÇAMENTO	18.721,15	0,00	18.721,15
0205 - SAÚDE	18.721,15	0,00	18.721,15
122 - ADMINISTRAÇÃO GERAL	339.322.906,91	0,00	339.322.906,91
0004 - ADMINISTRAÇÃO	339.317.489,26	0,00	339.317.489,26
0220 - PLANEJAMENTO E GESTÃO PARTICIPATIVOS E INOVADORES	5.417,65	0,00	5.417,65
123 - ADMINISTRAÇÃO FINANCEIRA	2.245.391,84	0,00	2.245.391,84
0005 - ADMINISTRAÇÃO FINANCEIRA	2.245.391,84	0,00	2.245.391,84
125 - NORMATIZAÇÃO E FISCALIZAÇÃO	60.512,45	0,00	60.512,45
0205 - SAÚDE	60.512,45	0,00	60.512,45
126 - TECNOLOGIA DA INFORMAÇÃO	947.071,25	0,00	947.071,25
0205 - SAÚDE	947.071,25	0,00	947.071,25





GOVERNO DO ESTADO DE ALAGOAS
DEMONSTRATIVO DA DESPESA POR FUNÇÃO, SUBFUNÇÃO, SUBFUNÇÃO E PROGRAMA

CONSOLIDADO

Acumulado até 14/2018

Emitido em: 26-03-2019 8:56
R\$ 1,00

Anexo VIII, da Lei 4.320/64

FUNÇÃO/SUBFUNÇÃO/PROGRAMA DE TRABALHO	ORDINÁRIO	VINCULADO	TOTAL
128 - FORMAÇÃO DE RECURSOS HUMANOS	59.140,76	122.164,14	181.304,90
0205 - SAÚDE	59.140,76	122.164,14	181.304,90
301 - ATENÇÃO BÁSICA	20.016.900,90	48.828,18	20.065.729,08
0205 - SAÚDE	20.016.900,90	48.828,18	20.065.729,08
302 - ASSISTÊNCIA HOSPITALAR E AMBULATORIAL	584.835.754,97	244.595.141,11	829.430.896,08
0004 - ADMINISTRAÇÃO	24.955.937,12	0,00	24.955.937,12
0205 - SAÚDE	559.879.817,85	244.595.141,11	804.474.958,96
303 - SUPORTE PROFILÁTICO E TERAPÊUTICO	58.539.704,42	14.444.151,59	72.983.856,01
0205 - SAÚDE	58.539.704,42	14.444.151,59	72.983.856,01
304 - VIGILÂNCIA SANITÁRIA	0,00	87.547,99	87.547,99
0205 - SAÚDE	0,00	87.547,99	87.547,99
305 - VIGILÂNCIA EPIDEMIOLÓGICA	4.331.140,18	11.112.037,65	15.443.177,83
0205 - SAÚDE	4.331.140,18	11.112.037,65	15.443.177,83
573 - DIFUSÃO DO CONHECIMENTO CIENTÍFICO E TECNOLÓGICO	1.165,00	0,00	1.165,00
0205 - SAÚDE	1.165,00	0,00	1.165,00
846 - OUTROS ENCARGOS ESPECIAIS	50.515.438,36	0,00	50.515.438,36
0004 - ADMINISTRAÇÃO	50.515.438,36	0,00	50.515.438,36
11 - TRABALHO	4.930.267,15	162.828,90	5.093.096,05
122 - ADMINISTRAÇÃO GERAL	3.613.477,20	0,00	3.613.477,20
0004 - ADMINISTRAÇÃO	3.613.477,20	0,00	3.613.477,20
332 - RELAÇÕES DE TRABALHO	424.600,00	0,00	424.600,00
0203 - EDUCAÇÃO E FORMAÇÃO PROFISSIONAL	10.000,00	0,00	10.000,00
0212 - INCLUSÃO PRODUTIVA (APLS E COMÉRCIO POPULAR)	414.600,00	0,00	414.600,00
333 - EMPREGABILIDADE	5.141,95	0,00	5.141,95





GOVERNO DO ESTADO DE ALAGOAS
DEMONSTRATIVO DA DESPESA POR FUNÇÃO, SUBFUNÇÃO E PROGRAMA

CONSOLIDADO

Acumulado até 14/2018

Emitido em: 26-03-2019 8:56
R\$ 1,00

Anexo VIII, da Lei 4.320/64

FUNÇÃO/SUBFUNÇÃO/PROGRAMA DE TRABALHO	ORDINÁRIO	VINCULADO	TOTAL
0203 - EDUCAÇÃO E FORMAÇÃO PROFISSIONAL	5.141,95	0,00	5.141,95
334 - FOMENTO AO TRABALHO	887.048,00	162.828,90	1.049.876,90
0212 - INCLUSÃO PRODUTIVA (APLS E COMÉRCIO POPULAR)	887.048,00	38.602,86	925.650,86
0220 - PLANEJAMENTO E GESTÃO PARTICIPATIVOS E INOVADORES	0,00	124.226,04	124.226,04
12 - EDUCAÇÃO	588.551.752,73	742.603.491,56	1.331.155.244,29
122 - ADMINISTRAÇÃO GERAL	64.519.637,30	236.808.487,72	301.328.125,02
0004 - ADMINISTRAÇÃO	32.400.809,78	154.652.830,64	187.053.640,42
0203 - EDUCAÇÃO E FORMAÇÃO PROFISSIONAL	32.095.519,72	79.897.319,58	111.992.839,30
0220 - PLANEJAMENTO E GESTÃO PARTICIPATIVOS E INOVADORES	23.307,80	2.258.337,50	2.281.645,30
272 - PREVIDÊNCIA DO REGIME ESTATUTÁRIO	462.070.477,39	0,00	462.070.477,39
0000 - PROGRAMAS ESPECIAIS	462.070.477,39	0,00	462.070.477,39
361 - ENSINO FUNDAMENTAL	224.602,71	155.437.815,72	155.662.418,43
0004 - ADMINISTRAÇÃO	224.602,71	155.437.815,72	155.662.418,43
362 - ENSINO MÉDIO	95.051,93	159.063.558,55	159.158.610,48
0004 - ADMINISTRAÇÃO	95.051,93	159.063.558,55	159.158.610,48
363 - ENSINO PROFISSIONAL	0,00	2.409.486,55	2.409.486,55
0203 - EDUCAÇÃO E FORMAÇÃO PROFISSIONAL	0,00	2.409.486,55	2.409.486,55
364 - ENSINO SUPERIOR	54.826.108,20	1.421.792,11	56.247.900,31
0004 - ADMINISTRAÇÃO	50.546.989,80	0,00	50.546.989,80
0203 - EDUCAÇÃO E FORMAÇÃO PROFISSIONAL	4.279.118,40	1.421.792,11	5.700.910,51
366 - EDUCAÇÃO DE JOVENS E ADULTOS	0,00	5.226.870,35	5.226.870,35
0004 - ADMINISTRAÇÃO	0,00	5.226.870,35	5.226.870,35
367 - EDUCAÇÃO ESPECIAL	0,00	8.675.306,70	8.675.306,70
0004 - ADMINISTRAÇÃO	0,00	8.675.306,70	8.675.306,70





GOVERNO DO ESTADO DE ALAGOAS

DEMONSTRATIVO DA DESPESA POR FUNÇÃO, SUBFUNÇÃO E PROGRAMA

CONSOLIDADO

Acumulado até 14/2018

Emitido em: 26-03-2019 8:56
R\$ 1,00

Anexo VIII, da Lei 4.320/64

FUNÇÃO/SUBFUNÇÃO/PROGRAMA DE TRABALHO	ORDINÁRIO	VINCULADO	TOTAL
368 - EDUCAÇÃO BÁSICA	6.642.451,93	101.265.226,22	107.907.678,15
0203 - EDUCAÇÃO E FORMAÇÃO PROFISSIONAL	6.642.451,93	101.265.226,22	107.907.678,15
812 - DESPORTO COMUNITÁRIO	173.423,27	65.255.444,23	65.428.867,50
0004 - ADMINISTRAÇÃO	173.423,27	65.255.444,23	65.428.867,50
813 - LAZER	0,00	7.039.503,41	7.039.503,41
0203 - EDUCAÇÃO E FORMAÇÃO PROFISSIONAL	0,00	7.039.503,41	7.039.503,41
13 - CULTURA	16.158.211,70	10.000,00	16.168.211,70
122 - ADMINISTRAÇÃO GERAL	9.460.251,44	0,00	9.460.251,44
0004 - ADMINISTRAÇÃO	8.395.567,98	0,00	8.395.567,98
0220 - PLANEJAMENTO E GESTÃO PARTICIPATIVOS E INOVADORES	1.064.683,46	0,00	1.064.683,46
392 - DIFUSÃO CULTURAL	6.697.960,26	10.000,00	6.707.960,26
0207 - CULTURA, ESPORTE E LAZER	6.486.452,29	10.000,00	6.496.452,29
0219 - TRANSPARÊNCIA GOVERNAMENTAL	211.507,97	0,00	211.507,97
14 - DIREITOS DA CIDADANIA	229.330.413,33	3.476.721,04	232.807.134,37
121 - PLANEJAMENTO E ORÇAMENTO	23.899.209,34	0,00	23.899.209,34
0004 - ADMINISTRAÇÃO	23.899.209,34	0,00	23.899.209,34
122 - ADMINISTRAÇÃO GERAL	192.627.364,14	338.366,12	192.965.730,26
0004 - ADMINISTRAÇÃO	192.452.472,77	0,00	192.452.472,77
0220 - PLANEJAMENTO E GESTÃO PARTICIPATIVOS E INOVADORES	174.891,37	338.366,12	513.257,49
242 - ASSISTÊNCIA AO PORTADOR DE DEFICIÊNCIA	306.222,48	0,00	306.222,48
0206 - DIREITOS HUMANOS E CIDADANIA	306.222,48	0,00	306.222,48
244 - ASSISTÊNCIA COMUNITÁRIA	9.064.024,86	0,00	9.064.024,86
0208 - ASSISTÊNCIA SOCIAL COM COMBATE A POBREZA, MISÉRIA E INCLUSÃO SOCIAL	9.064.024,86	0,00	9.064.024,86
421 - CUSTÓDIA E REINTEGRAÇÃO SOCIAL	2.152.475,60	0,00	2.152.475,60





GOVERNO DO ESTADO DE ALAGOAS
DEMONSTRATIVO DA DESPESA POR FUNÇÃO, SUBFUNÇÃO, SUBFUNÇÃO E PROGRAMA

CONSOLIDADO

Acumulado até 14/2018

Emitido em: 26-03-2019 8:56
R\$ 1,00

Anexo VIII, da Lei 4.320/64

FUNÇÃO/SUBFUNÇÃO/PROGRAMA DE TRABALHO	ORDINÁRIO	VINCULADO	TOTAL
0220 - PLANEJAMENTO E GESTÃO PARTICIPATIVOS E INOVADORES	2.152.475,60	0,00	2.152.475,60
422 - DIREITOS INDIVIDUAIS, COLETIVOS E DIFUSOS	1.281.116,91	3.138.354,92	4.419.471,83
0206 - DIREITOS HUMANOS E CIDADANIA	1.281.116,91	3.138.354,92	4.419.471,83
15 - URBANISMO	21.677.427,42	10.737.198,10	32.414.625,52
451 - INFRA-ESTRUTURA URBANA	21.677.427,42	8.382.541,44	30.059.968,86
0213 - INFRAESTRUTURA, LOGÍSTICA E TRANSPORTE	21.677.427,42	8.382.541,44	30.059.968,86
0216 - INDÚSTRIA, ENERGIA E TURISMO	0,00	0,00	0,00
695 - TURISMO	0,00	2.354.656,66	2.354.656,66
0216 - INDÚSTRIA, ENERGIA E TURISMO	0,00	2.354.656,66	2.354.656,66
16 - HABITAÇÃO	3.267.439,50	46.771,29	3.314.210,79
482 - HABITAÇÃO URBANA	3.267.439,50	46.771,29	3.314.210,79
0214 - HABITAÇÃO E MOBILIDADE URBANA	3.267.439,50	46.771,29	3.314.210,79
17 - SANEAMENTO	16.260.731,84	36.815.697,03	53.076.428,87
512 - SANEAMENTO BÁSICO URBANO	16.260.731,84	36.815.697,03	53.076.428,87
0205 - SAÚDE	2.012.813,22	0,00	2.012.813,22
0213 - INFRAESTRUTURA, LOGÍSTICA E TRANSPORTE	14.247.918,62	36.815.697,03	51.063.615,65
18 - GESTÃO AMBIENTAL	28.155.104,85	182.262.443,32	210.417.548,17
122 - ADMINISTRAÇÃO GERAL	13.359.682,57	220,00	13.359.902,57
0004 - ADMINISTRAÇÃO	13.067.287,94	0,00	13.067.287,94
0220 - PLANEJAMENTO E GESTÃO PARTICIPATIVOS E INOVADORES	292.394,63	220,00	292.614,63
128 - FORMAÇÃO DE RECURSOS HUMANOS	154.086,68	160,00	154.246,68
0220 - PLANEJAMENTO E GESTÃO PARTICIPATIVOS E INOVADORES	154.086,68	160,00	154.246,68
541 - PRESERVAÇÃO E CONSERVAÇÃO AMBIENTAL	146.733,49	0,00	146.733,49
0218 - RECURSOS HÍDRICOS E MEIO AMBIENTE	146.733,49	0,00	146.733,49





GOVERNO DO ESTADO DE ALAGOAS
DEMONSTRATIVO DA DESPESA POR FUNÇÃO, SUBFUNÇÃO E PROGRAMA

CONSOLIDADO

Acumulado até 14/2018

Emitido em: 26-03-2019 8:56
R\$ 1,00

Anexo VIII, da Lei 4.320/64

FUNÇÃO/SUBFUNÇÃO/PROGRAMA DE TRABALHO	ORDINÁRIO	VINCULADO	TOTAL
542 - CONTROLE AMBIENTAL	1.264.117,29	1.402.695,59	2.666.812,88
0213 - INFRAESTRUTURA, LOGÍSTICA E TRANSPORTE	360.750,97	801.772,03	1.162.523,00
0218 - RECURSOS HÍDRICOS E MEIO AMBIENTE	903.366,32	600.923,56	1.504.289,88
544 - RECURSOS HÍDRICOS	10.980.484,82	179.359.367,73	190.339.852,55
0218 - RECURSOS HÍDRICOS E MEIO AMBIENTE	10.980.484,82	179.359.367,73	190.339.852,55
607 - IRRIGAÇÃO	2.250.000,00	1.500.000,00	3.750.000,00
0210 - AGRICULTURA FAMILIAR E PESCA	2.250.000,00	1.500.000,00	3.750.000,00
19 - CIÊNCIAS E TECNOLOGIA	52.986.427,64	1.330.493,09	54.316.920,73
122 - ADMINISTRAÇÃO GERAL	11.703.833,06	0,00	11.703.833,06
0004 - ADMINISTRAÇÃO	11.639.139,26	0,00	11.639.139,26
0220 - PLANEJAMENTO E GESTÃO PARTICIPATIVOS E INOVADORES	64.693,80	0,00	64.693,80
126 - TECNOLOGIA DA INFORMAÇÃO	32.536.408,26	0,00	32.536.408,26
0217 - CIÊNCIA E TECNOLOGIA	32.536.408,26	0,00	32.536.408,26
571 - DESENVOLVIMENTO CIENTÍFICO	7.255.862,14	1.330.493,09	8.586.355,23
0217 - CIÊNCIA E TECNOLOGIA	7.250.162,14	1.330.493,09	8.580.655,23
0220 - PLANEJAMENTO E GESTÃO PARTICIPATIVOS E INOVADORES	5.700,00	0,00	5.700,00
572 - DESENVOLVIMENTO TECNOLÓGICO E ENGENHARIA	510.218,11	0,00	510.218,11
0217 - CIÊNCIA E TECNOLOGIA	510.218,11	0,00	510.218,11
573 - DIFUSÃO DO CONHECIMENTO CIENTÍFICO E TECNOLÓGICO	980.106,07	0,00	980.106,07
0217 - CIÊNCIA E TECNOLOGIA	980.106,07	0,00	980.106,07
20 - AGRICULTURA	92.097.597,40	23.431.563,35	115.529.160,75
122 - ADMINISTRAÇÃO GERAL	39.532.450,68	0,00	39.532.450,68
0004 - ADMINISTRAÇÃO	39.510.343,73	0,00	39.510.343,73
0220 - PLANEJAMENTO E GESTÃO PARTICIPATIVOS E INOVADORES	22.106,95	0,00	22.106,95





GOVERNO DO ESTADO DE ALAGOAS
DEMONSTRATIVO DA DESPESA POR FUNÇÃO, SUBFUNÇÃO E PROGRAMA

CONSOLIDADO

Acumulado até 14/2018

Emitido em: 26-03-2019 8:56
R\$ 1,00

Anexo VIII, da Lei 4.320/64

FUNÇÃO/SUBFUNÇÃO/PROGRAMA DE TRABALHO	ORDINÁRIO	VINCULADO	TOTAL
603 - DEFESA SANITÁRIA VEGETAL	90.005,52	0,00	90.005,52
0215 - AGRONEGÓCIO	90.005,52	0,00	90.005,52
604 - DEFESA SANITÁRIA ANIMAL	554.051,78	0,00	554.051,78
0215 - AGRONEGÓCIO	554.051,78	0,00	554.051,78
605 - ABASTECIMENTO	41.068.117,69	20.916.468,96	61.984.586,65
0210 - AGRICULTURA FAMILIAR E PESCA	38.315.930,80	20.916.468,96	59.232.399,76
0212 - INCLUSÃO PRODUTIVA (APLS E COMÉRCIO POPULAR)	2.752.186,89	0,00	2.752.186,89
607 - IRRIGAÇÃO	0,00	35.584,56	35.584,56
0210 - AGRICULTURA FAMILIAR E PESCA	0,00	35.584,56	35.584,56
608 - PROMOÇÃO DA PRODUÇÃO AGROPECUÁRIA	10.852.971,73	2.479.509,83	13.332.481,56
0210 - AGRICULTURA FAMILIAR E PESCA	7.737.713,73	2.035.571,83	9.773.285,56
0212 - INCLUSÃO PRODUTIVA (APLS E COMÉRCIO POPULAR)	3.115.258,00	443.938,00	3.559.196,00
21 - ORGANIZAÇÃO AGRÁRIA	1.817.202,03	699.786,70	2.516.988,73
122 - ADMINISTRAÇÃO GERAL	66.607,33	0,00	66.607,33
0220 - PLANEJAMENTO E GESTÃO PARTICIPATIVOS E INOVADORES	66.607,33	0,00	66.607,33
631 - REFORMA AGRÁRIA	1.750.594,70	699.786,70	2.450.381,40
0208 - ASSISTÊNCIA SOCIAL COM COMBATE A POBREZA, MISÉRIA E INCLUSÃO SOCIAL	324.983,68	0,00	324.983,68
0210 - AGRICULTURA FAMILIAR E PESCA	1.393.615,73	699.786,70	2.093.402,43
0220 - PLANEJAMENTO E GESTÃO PARTICIPATIVOS E INOVADORES	31.995,29	0,00	31.995,29
22 - INDÚSTRIA	1.878.984,76	5.087.678,66	6.966.663,42
122 - ADMINISTRAÇÃO GERAL	1.868.636,69	5.087.678,66	6.956.315,35
0004 - ADMINISTRAÇÃO	1.868.636,69	5.087.678,66	6.956.315,35
661 - PROMOÇÃO INDUSTRIAL	2.625,00	0,00	2.625,00
0216 - INDÚSTRIA, ENERGIA E TURISMO	2.625,00	0,00	2.625,00





GOVERNO DO ESTADO DE ALAGOAS
DEMONSTRATIVO DA DESPESA POR FUNÇÃO, SUBFUNÇÃO E PROGRAMA

CONSOLIDADO

Acumulado até 14/2018

Emitido em: 26-03-2019 8:56
R\$ 1,00

Anexo VIII, da Lei 4.320/64

FUNÇÃO/SUBFUNÇÃO/PROGRAMA DE TRABALHO	ORDINÁRIO	VINCULADO	TOTAL
663 - MINERAÇÃO	7.723,07	0,00	7.723,07
0216 - INDÚSTRIA, ENERGIA E TURISMO	7.723,07	0,00	7.723,07
23 - COMÉRCIO E SERVIÇOS	16.455.521,34	0,00	16.455.521,34
122 - ADMINISTRAÇÃO GERAL	14.841.794,80	0,00	14.841.794,80
0004 - ADMINISTRAÇÃO	14.841.794,80	0,00	14.841.794,80
691 - PROMOÇÃO COMERCIAL	642.210,80	0,00	642.210,80
0212 - INCLUSÃO PRODUTIVA (APLS E COMÉRCIO POPULAR)	642.210,80	0,00	642.210,80
692 - COMERCIALIZAÇÃO	9.777,00	0,00	9.777,00
0212 - INCLUSÃO PRODUTIVA (APLS E COMÉRCIO POPULAR)	9.777,00	0,00	9.777,00
694 - SERVIÇOS FINANCEIROS	948.573,74	0,00	948.573,74
0212 - INCLUSÃO PRODUTIVA (APLS E COMÉRCIO POPULAR)	948.573,74	0,00	948.573,74
695 - TURISMO	13.165,00	0,00	13.165,00
0216 - INDÚSTRIA, ENERGIA E TURISMO	13.165,00	0,00	13.165,00
24 - COMUNICAÇÕES	7.853.943,98	0,00	7.853.943,98
122 - ADMINISTRAÇÃO GERAL	7.853.943,98	0,00	7.853.943,98
0004 - ADMINISTRAÇÃO	7.853.943,98	0,00	7.853.943,98
25 - ENERGIA	0,00	0,00	0,00
752 - ENERGIA ELÉTRICA	0,00	0,00	0,00
0216 - INDÚSTRIA, ENERGIA E TURISMO	0,00	0,00	0,00
26 - TRANSPORTES	351.403.608,17	79.649.484,78	431.053.092,95
122 - ADMINISTRAÇÃO GERAL	25.548.973,25	0,00	25.548.973,25
0004 - ADMINISTRAÇÃO	25.360.572,56	0,00	25.360.572,56
0220 - PLANEJAMENTO E GESTÃO PARTICIPATIVOS E INOVADORES	188.400,69	0,00	188.400,69
451 - INFRA-ESTRUTURA URBANA	75.960.297,42	0,00	75.960.297,42





GOVERNO DO ESTADO DE ALAGOAS
DEMONSTRATIVO DA DESPESA POR FUNÇÃO, SUBFUNÇÃO, SUBFUNÇÃO E PROGRAMA

CONSOLIDADO

Acumulado até 14/2018

Emitido em: 26-03-2019 8:56
R\$ 1,00

Anexo VIII, da Lei 4.320/64

FUNÇÃO/SUBFUNÇÃO/PROGRAMA DE TRABALHO	ORDINÁRIO	VINCULADO	TOTAL
0213 - INFRAESTRUTURA, LOGÍSTICA E TRANSPORTE	75.960.297,42	0,00	75.960.297,42
453 - TRANSPORTES COLETIVOS URBANOS	1.244.851,14	0,00	1.244.851,14
0214 - HABITAÇÃO E MOBILIDADE URBANA	1.244.851,14	0,00	1.244.851,14
782 - TRANSPORTE RODOVIÁRIO	248.649.486,36	79.649.484,78	328.298.971,14
0213 - INFRAESTRUTURA, LOGÍSTICA E TRANSPORTE	248.649.486,36	79.649.484,78	328.298.971,14
27 - DESPORTO E LAZER	9.380.149,46	657.806,28	10.037.955,74
122 - ADMINISTRAÇÃO GERAL	2.774.850,44	0,00	2.774.850,44
0004 - ADMINISTRAÇÃO	2.774.850,44	0,00	2.774.850,44
422 - DIREITOS INDIVIDUAIS, COLETIVOS E DIFUSOS	10.000,00	0,00	10.000,00
0206 - DIREITOS HUMANOS E CIDADANIA	10.000,00	0,00	10.000,00
811 - DESPORTO DE RENDIMENTO	2.838.485,96	0,00	2.838.485,96
0207 - CULTURA, ESPORTE E LAZER	2.838.485,96	0,00	2.838.485,96
812 - DESPORTO COMUNITÁRIO	3.744.812,31	657.806,28	4.402.618,59
0004 - ADMINISTRAÇÃO	3.100.963,41	0,00	3.100.963,41
0207 - CULTURA, ESPORTE E LAZER	643.848,90	657.806,28	1.301.655,18
813 - LAZER	12.000,75	0,00	12.000,75
0207 - CULTURA, ESPORTE E LAZER	12.000,75	0,00	12.000,75
28 - ENCARGOS ESPECIAIS	1.564.126.073,98	67.218,16	1.564.193.292,14
843 - SERVIÇO DA DÍVIDA INTERNA	553.888.874,92	0,00	553.888.874,92
0000 - PROGRAMAS ESPECIAIS	553.872.409,83	0,00	553.872.409,83
0004 - ADMINISTRAÇÃO	16.465,09	0,00	16.465,09
846 - OUTROS ENCARGOS ESPECIAIS	1.010.237.199,06	67.218,16	1.010.304.417,22
0000 - PROGRAMAS ESPECIAIS	928.074.587,83	67.218,16	928.141.805,99
0004 - ADMINISTRAÇÃO	82.162.611,23	0,00	82.162.611,23





GOVERNO DO ESTADO DE ALAGOAS
DEMONSTRATIVO DA DESPESA POR FUNÇÃO, SUBFUNÇÃO E PROGRAMA

CONSOLIDADO

Acumulado até 14/2018

Emitido em: 26-03-2019 8:56
R\$ 1,00

Anexo VIII, da Lei 4.320/64

FUNÇÃO/SUBFUNÇÃO/PROGRAMA DE TRABALHO	ORDINÁRIO	VINCULADO	TOTAL
TOTAL	7.080.873.890,36	3.317.581.597,14	10.398.455.487,50

FONTE: Siate-AL / SEFAZ-AL



GOVERNO DO ESTADO DE ALAGOAS
DEMONSTRATIVO DA DESPESA POR ÓRGÃOS E FUNÇÕES
 CONSOLIDADO

Acumulado até 14/2018

Emitido em: 26-03-2019 9:00
 R\$. 1,00

Anexo IX, da Lei 4.320/64

ÓRGÃOS/FUNÇÕES	LEGISLATIVA	JUDICIÁRIA	ESSENCIAL A JUSTIÇA	ADMINISTRAÇÃO	SEGURANÇA PÚBLICA	ASSISTÊNCIA SOCIAL
01000 - ASSEMBLÉIA LEGISLATIVA ESTADUAL E ÓRGÃOS AUXILIARES DO PODER LEGISLATIVO	317.369.011,37	0,00	0,00	0,00	0,00	0,00
010001 - ASSEMBLEIA LEGISLATIVA ESTADUAL	209.619.268,91	0,00	0,00	0,00	0,00	0,00
010002 - TRIBUNAL DE CONTAS	107.684.751,66	0,00	0,00	0,00	0,00	0,00
010500 - F ESP DE DESENV DAS ACOES DO TRIB DE CONTAS	84,00	0,00	0,00	0,00	0,00	0,00
010503 - ESCOLA DE CONT.P.CONSE.J.ALFREDO DE MENDONCA	64.906,80	0,00	0,00	0,00	0,00	0,00
02000 - TRIBUNAL DE JUSTIÇA E ÓRGÃOS AUXILIARES DO PODER JUDICIÁRIO	0,00	562.143.355,59	0,00	0,00	0,00	0,00
020003 - TRIBUNAL DE JUSTIÇA	0,00	497.706.079,69	0,00	0,00	0,00	0,00
020501 - FUNDO ESPECIAL DE MODERN.DO PODER JUDICIARIO	0,00	63.329.443,07	0,00	0,00	0,00	0,00
020561 - FUNDO ESP ESCOLA SUPERIOR MAGISTRATURA DE AL	0,00	1.107.832,83	0,00	0,00	0,00	0,00
03000 - MINISTÉRIO PÚBLICO - MP	0,00	0,00	161.813.855,12	0,00	0,00	0,00
030004 - MINISTERIO PUBLICO	0,00	0,00	161.315.930,91	0,00	0,00	0,00
030554 - FUNDO ESP. DO MINIST. PUBLICO DO EST. DE AL	0,00	0,00	497.924,21	0,00	0,00	0,00
11000 - GOVERNADORIA	0,00	39.136.594,96	6.434.413,78	35.643.681,87	0,00	0,00
110006 - GABINETE CIVIL	0,00	0,00	0,00	21.750.881,87	0,00	0,00
110008 - CONTROLADORIA GERAL DO ESTADO	0,00	0,00	0,00	343.360,89	0,00	0,00
110009 - PROCURADORIA GERAL DO ESTADO	0,00	902.700,57	0,00	0,00	0,00	0,00
110011 - DEFENSORIA PUBLICA GERAL DO ESTADO	0,00	36.761.119,90	6.434.245,78	0,00	0,00	0,00
110502 - FUNDO DE MODERNIZACAO DA DEFENSORIA PUBLICA	0,00	0,00	168,00	0,00	0,00	0,00
110564 - FUNDO DE MODER DA PROC GERAL DO ESTADO	0,00	1.472.774,49	0,00	1.202.188,19	0,00	0,00
210013 - GABINETE DO VICE GOVERNADOR	0,00	0,00	0,00	660.832,97	0,00	0,00



GOVERNO DO ESTADO DE ALAGOAS
DEMONSTRATIVO DA DESPESA POR ÓRGÃOS E FUNÇÕES
CONSOLIDADO
Acumulado até 14/2018

Emitido em: 26-03-2019 9:00
R\$. 1,00

Anexo IX, da Lei 4.320/64

ÓRGÃOS/FUNÇÕES	LEGISLATIVA	JUDICIÁRIA	ESSENCIAL A JUSTIÇA	ADMINISTRAÇÃO	SEGURANÇA PÚBLICA	ASSISTÊNCIA SOCIAL
410504 - AGENCIA REGULADORA DOS SERV PUB DO EST DE AL	0,00	0,00	0,00	11.686.417,95	0,00	0,00
13000 - SECRETARIA DE ESTADO DO PLANEJAMENTO, GESTÃO E PATRIMÔNIO - SEPLAG	0,00	16.146,80	0,00	54.977.655,76	760.796,62	60.995,00
130569 - ALAGOAS PREVIDENCIA	0,00	0,00	0,00	575.455,35	0,00	0,00
130570 - FUNDO DE PREVIDENCIA DO ESTADO DE ALAGOAS	0,00	0,00	0,00	0,00	0,00	0,00
130571 - FUNDO FINANCEIRO DO ESTADO DE ALAGOAS	0,00	0,00	0,00	0,00	0,00	0,00
130572 - FUNDO DOS MILITARES DO ESTADO DE ALAGOAS	0,00	0,00	0,00	0,00	0,00	0,00
410017 - SEC DE ESTADO DO PLANEJ GESTAO E PATRIMONIO	0,00	0,00	0,00	7.701.488,06	0,00	0,00
410510 - CIA DE ADMINIST DE REC HUMANOS E PATRIMONIAIS	0,00	0,00	0,00	14.147.251,59	0,00	0,00
410511 - FUNDO DE DESENV DE RECURSOS HUMANOS	0,00	0,00	0,00	6.212.412,48	0,00	0,00
410548 - AG DE MODERNIZACAO DA GESTAO DE PROCESSOS	0,00	16.146,80	0,00	26.341.048,28	760.796,62	60.995,00
510551 - INST DE ASSIST A S DOS SERV DO EST DE ALAGOAS	0,00	0,00	0,00	0,00	0,00	0,00
14000 - SECRETARIA DE ESTADO DA AGRICULTURA, PECUÁRIA, PESCA E AQUICULTURA - SEAGRI	0,00	0,00	0,00	0,00	0,00	0,00
140566 - INST DE INOV P DESENVOLV RURAL SUSTENTAVEL	0,00	0,00	0,00	0,00	0,00	0,00
520030 - SEC DE EST DA AGRIC PEC.PESCA E AQUICULTURA	0,00	0,00	0,00	0,00	0,00	0,00
520528 - INSTITUTO DE DESENV RURAL E ABAST DE ALAGOAS	0,00	0,00	0,00	0,00	0,00	0,00
520555 - AGENC DE DEFESA E INSPECAO AGROPECUARIA DE AL	0,00	0,00	0,00	0,00	0,00	0,00



GOVERNO DO ESTADO DE ALAGOAS
DEMONSTRATIVO DA DESPESA POR ÓRGÃOS E FUNÇÕES
 CONSOLIDADO

Acumulado até 14/2018

Emitido em: 26-03-2019 9:00
 R\$.1.00

Anexo IX, da Lei 4.320/64

ÓRGÃOS/FUNÇÕES	LEGISLATIVA	JUDICIÁRIA	ESSENCIAL A JUSTIÇA	ADMINISTRAÇÃO	SEGURANÇA PÚBLICA	ASSISTÊNCIA SOCIAL
530541 - INSTITUTO DE TERRAS E REFORMA AGRARIA DE ALAG	0,00	0,00	0,00	0,00	0,00	0,00
15000 - SECRETARIA DE ESTADO DA ASSISTÊNCIA E DESENVOLVIMENTO SOCIAL - SEADES	0,00	0,00	0,00	132.107,41	0,00	65.722.883,02
510024 - SEC. DE EST.DA ASSISTENCIA E DESENV.SOCIAL	0,00	0,00	0,00	0,00	0,00	5.353.666,00
510526 - FUNDO ESTADUAL DE ASSISTENCIA SOCIAL	0,00	0,00	0,00	132.107,41	0,00	60.369.217,02
16000 - SECRETARIA DE ESTADO DA CIÊNCIA, DA TECNOLOGIA E DA INOVAÇÃO - SECTI	0,00	0,00	0,00	5.634.684,00	0,00	212.000,00
410506 - INST DE TECNOLOGIA EM INFOR E INFORMATICA	0,00	0,00	0,00	0,00	0,00	0,00
510514 - FUN DE AMPARO A PESQUISA DO EST DE ALAGOAS	0,00	0,00	0,00	5.578.000,00	0,00	212.000,00
520026 - SEC DE EST DA CIENC DA TECNO E DA INOVACAO	0,00	0,00	0,00	0,00	0,00	0,00
520537 - INST DE METROLOGIA E QUALIDADE DE ALAGOAS	0,00	0,00	0,00	56.684,00	0,00	0,00
17000 - SECRETARIA DE ESTADO DA COMUNICAÇÃO - SECOM	0,00	0,00	0,00	20.290.887,86	0,00	0,00
110010 - SECRETARIA DE ESTADO DA COMUNICACAO	0,00	0,00	0,00	20.290.887,86	0,00	0,00
510517 - INSTITUTO ZUMBIDOS PALMARES IZP	0,00	0,00	0,00	0,00	0,00	0,00
18000 - SECRETARIA DE ESTADO DA CULTURA - SECULT	0,00	0,00	0,00	0,00	0,00	0,00
510021 - SECRETARIA DE ESTADO DA CULTURA	0,00	0,00	0,00	0,00	0,00	0,00
510520 - DIRETORIA DE TEATROS DO ESTADO DE ALAGOAS	0,00	0,00	0,00	0,00	0,00	0,00
510557 - FUNDO DE DESENVOLVIMENTO DE ACOES CULTURAIS	0,00	0,00	0,00	0,00	0,00	0,00
19000 - SECRETARIA DE ESTADO DA SEGURANÇA PÚBLICA - SSP	0,00	8.132,10	0,00	0,00	1.360.208.230,36	0,00



GOVERNO DO ESTADO DE ALAGOAS
DEMONSTRATIVO DA DESPESA POR ÓRGÃOS E FUNÇÕES
 CONSOLIDADO
 Acumulado até 14/2018

Emitido em: 26-03-2019 9:00
 R\$. 1,00

ÓRGÃOS/FUNÇÕES	LEGISLATIVA	JUDICIÁRIA	ESSENCIAL A JUSTIÇA	ADMINISTRAÇÃO	SEGURANÇA PÚBLICA	ASSISTÊNCIA SOCIAL
190047 - PERICIA OFICIAL DO ESTADO DE ALAGOAS PO AL	0,00	0,00	0,00	0,00	44.454.755,02	0,00
190049 - COORDENADORIA ESTADUAL DE DEFESA CIVIL CEDEC	0,00	0,00	0,00	0,00	252.253,51	0,00
190563 - FUNDO ESPEC DE SEGURANCA PUBLIC DO EST DE AL	0,00	0,00	0,00	0,00	7.173.291,42	0,00
190565 - FUNDO ESTADUAL DE DEFESA CIVIL	0,00	0,00	0,00	0,00	504,00	0,00
410512 - DEPARTAMENTO ESTADUAL DE TRANSITO DE ALAGOAS	0,00	0,00	0,00	0,00	99.833.401,12	0,00
540033 - SEC DE ESTADO DA SEGURANCA PUBLICA	0,00	0,00	0,00	0,00	143.418.231,06	0,00
540034 - POLICIA MILITAR DO ESTADO DE ALAGOAS	0,00	8.132,10	0,00	0,00	650.487.372,45	0,00
540035 - POLICIA CIVIL DO ESTADO DE ALAGOAS	0,00	0,00	0,00	0,00	281.458.407,26	0,00
540036 - CORPO DE BOMBEIROS MILITAR DO ESTADO DE AL	0,00	0,00	0,00	0,00	133.130.014,52	0,00
20000 - SECRETARIA DE ESTADO DA EDUCACAO - SEDUC	0,00	0,00	0,00	0,00	0,00	0,00
510020 - SECRETARIA DE ESTADO DA EDUCACAO	0,00	0,00	0,00	0,00	0,00	0,00
510516 - UNIVERSIDADE ESTADUAL DE ALAGOAS	0,00	0,00	0,00	0,00	0,00	0,00
21000 - SECRETARIA DE ESTADO DA FAZENDA - SEFAZ	0,00	0,00	0,00	267.541.767,80	0,00	0,00
410018 - SECRETARIA DE ESTADO DA FAZENDA	0,00	0,00	0,00	236.982.220,40	0,00	0,00
410513 - FUNDO DE MODERNIZACAO E DESENV FAZENDARIO	0,00	0,00	0,00	30.559.547,40	0,00	0,00
23000 - SECRETARIA DE ESTADO DO MEIO AMBIENTE E DOS RECURSOS HIDRICOS - SEMARH	0,00	0,00	0,00	328.831,11	0,00	0,00
530032 - SEC DE EST DO MEIO AMB E DOS REC. HIDRICOS	0,00	0,00	0,00	0,00	0,00	0,00
530542 - INSTITUTO DO MEIO AMBIENTE DO ESTADO DE AL	0,00	0,00	0,00	0,00	0,00	0,00

Anexo IX, da Lei 4.320/64





GOVERNO DO ESTADO DE ALAGOAS
DEMONSTRATIVO DA DESPESA POR ÓRGÃOS E FUNÇÕES
 CONSOLIDADO

Acumulado até 14/2018

Emitido em: 26-03-2019 9:00
 R\$. 1,00

ÓRGÃOS/FUNÇÕES	LEGISLATIVA	JUDICIÁRIA	ESSENCIAL A JUSTIÇA	ADMINISTRAÇÃO	SEGURANÇA PÚBLICA	ASSISTÊNCIA SOCIAL
530543 - FUNDO DE RECURSOS HIDRICOS	0,00	0,00	0,00	328.831,11	0,00	0,00
24000 - SECRETARIA DE ESTADO DA MULHER E DOS DIREITOS HUMANOS - SEMUDH	0,00	0,00	0,00	0,00	0,00	0,00
540037 - SEC DE EST DA MULHER E DOS DIREITOS HUMANOS	0,00	0,00	0,00	0,00	0,00	0,00
540547 - FUNDO ESTADUAL DE DEFESA AO CONSUMIDOR	0,00	0,00	0,00	0,00	0,00	0,00
540573 - INSTITUTO DE PROTEÇÃO E DEFESA DO CONSUMIDOR DE ALAGOAS	0,00	0,00	0,00	0,00	0,00	0,00
540574 - FUNDO ESTADUAL DE DEFESA DOS DIREITOS DAS MULHERES	0,00	0,00	0,00	0,00	0,00	0,00
26000 - SECRETARIA DE ESTADO DA INFRAESTRUTURA - SEINFRA	0,00	0,00	0,00	19.415.573,99	0,00	0,00
530031 - SECRETARIA DE ESTADO DA INFRA-ESTRUTURA	0,00	0,00	0,00	7.965.485,56	0,00	0,00
530539 - SERVICOS DE ENGENHARIA DE ALAGOAS SA	0,00	0,00	0,00	11.450.088,43	0,00	0,00
27000 - SECRETARIA DE ESTADO DA SAÚDE - SESAU	0,00	0,00	0,00	0,00	0,00	0,00
510023 - SECRETARIA DE ESTADO DA SAUDE	0,00	0,00	0,00	0,00	0,00	0,00
510524 - FUNDO ESTADUAL DE SAUDE	0,00	0,00	0,00	0,00	0,00	0,00
510556 - UNIVERS ESTADUAL DE CIENCIAS DA SAUDE DE AL	0,00	0,00	0,00	0,00	0,00	0,00
28000 - SECRETARIA DE ESTADO DO TRABALHO E EMPREGO - SETE EMPREGO	0,00	0,00	0,00	0,00	0,00	0,00
520027 - SEC DE ESTADO DO TRABALHO E EMPREGO	0,00	0,00	0,00	0,00	0,00	0,00
29000 - SECRETARIA DE ESTADO DO DESENVOLVIMENTO ECONÔMICO E TURISMO - SEDETUR	0,00	0,00	0,00	7.936.516,56	0,00	0,00
250505 - AGENCIA DE FOMENTO DE ALAGOAS	0,00	0,00	0,00	1.810.398,86	0,00	0,00
520028 - SECRET.DE ESTADO DO DESEN. ECONOMICO E TURISMO	0,00	0,00	0,00	5.955.809,70	0,00	0,00

Anexo IX, da Lei 4.320/64





GOVERNO DO ESTADO DE ALAGOAS
DEMONSTRATIVO DA DESPESA POR ÓRGÃOS E FUNÇÕES
 CONSOLIDADO

Acumulado até 14/2018

Emitido em: 26-03-2019 9:00
 R\$.1,00

ÓRGÃOS/FUNÇÕES	LEGISLATIVA	JUDICIÁRIA	ESSENCIAL A JUSTIÇA	ADMINISTRAÇÃO	SEGURANÇA PÚBLICA	ASSISTÊNCIA SOCIAL
520533 - FUNDO DO TURISMO	0,00	0,00	0,00	161.868,00	0,00	0,00
520534 - FUNDO ESTADUAL DE REGISTRO E DO COMERCIO	0,00	0,00	0,00	8.440,00	0,00	0,00
30000 - SECRETARIA DE ESTADO DE PREVENÇÃO A VIOLÊNCIA - SEPREV	0,00	0,00	0,00	0,00	0,00	0,00
300041 - SECRET.DE EST. DE PREVENCAO A VIOLENCIA	0,00	0,00	0,00	0,00	0,00	0,00
540545 - FUNDO PARA INFANCIA E ADOLESCENCIA	0,00	0,00	0,00	0,00	0,00	0,00
34000 - SECRETARIA DE ESTADO DE RESSOCIALIZAÇÃO E INCLUSÃO SOCIAL - SERIS	0,00	0,00	0,00	0,00	24.009,07	0,00
340051 - SEC.DE EST.DE RESSOCIALIZAÇÃO E INC. SOCIAL	0,00	0,00	0,00	0,00	24.009,07	0,00
340568 - FUNDO PENITENCIARIO DO ESTADO DE ALAGOAS	0,00	0,00	0,00	0,00	0,00	0,00
35000 - SECRETARIA DE ESTADO DE TRANSPORTE E DESENVOLVIMENTO URBANO - SETRAND	0,00	0,00	0,00	0,00	0,00	0,00
350032 - SECRET.DE EST.DE TRANSPORTE E DESENV.URBANO	0,00	0,00	0,00	0,00	0,00	0,00
530538 - DEPARTAM DE ESTRADAS DE RODAGEM DO EST DE AL	0,00	0,00	0,00	0,00	0,00	0,00
36000 - SECRETARIA DE ESTADO DO ESPORTE, LAZER E JUVENTUDE - SELAJ	0,00	0,00	0,00	0,00	0,00	0,00
360021 - SECRET.DE EST.DE ESPORTE LAZER E JUVENTUDE	0,00	0,00	0,00	0,00	0,00	0,00
510522 - FUNDO ESPECIAL DE DESENVOLV.DOS ESPORTE	0,00	0,00	0,00	0,00	0,00	0,00
91000 - ENCARGOS GERAIS DO ESTADO	0,00	0,00	0,00	96.102.563,18	0,00	0,00
910997 - ENCARGOS GERAIS DO EST REC SOB SUPER DA SEFAZ	0,00	0,00	0,00	96.102.563,18	0,00	0,00
TOTAL	317.369.011,37	601.304.229,45	168.248.268,90	508.004.269,54	1.360.993.036,05	65.995.878,02

Anexo IX, da Lei 4.320/64



GOVERNO DO ESTADO DE ALAGOAS
DEMONSTRATIVO DA DESPESA POR ÓRGÃOS E FUNÇÕES
CONSOLIDADO
Acumulado até 14/2018

Emitido em: 26-03-2019 9:00
R\$.1.00

ÓRGÃOS/FUNÇÕES	PREVIDÊNCIA SOCIAL	SAÚDE	TRABALHO	EDUCAÇÃO	CULTURA	DIREITOS DA CIDADANIA
01000 - ASSEMBLÉIA LEGISLATIVA ESTADUAL E ÓRGÃOS AUXILIARES DO PODER LEGISLATIVO	0,00	0,00	0,00	0,00	0,00	0,00
010001 - ASSEMBLEIA LEGISLATIVA ESTADUAL	0,00	0,00	0,00	0,00	0,00	0,00
010002 - TRIBUNAL DE CONTAS	0,00	0,00	0,00	0,00	0,00	0,00
010500 - F ESP DE DESENV DAS ACOES DO TRIB DE CONTAS	0,00	0,00	0,00	0,00	0,00	0,00
010503 - ESCOLA DE CONT.P.CONSE.J.ALFREDO DE MENDONCA	0,00	0,00	0,00	0,00	0,00	0,00
02000 - TRIBUNAL DE JUSTIÇA E ÓRGÃOS AUXILIARES DO PODER JUDICIARIO	0,00	0,00	0,00	0,00	0,00	0,00
020003 - TRIBUNAL DE JUSTICA	0,00	0,00	0,00	0,00	0,00	0,00
020501 - FUNDO ESPECIAL DE MODERN.DO PODER JUDICIARIO	0,00	0,00	0,00	0,00	0,00	0,00
020561 - FUNDO ESP ESCOLA SUPERIOR MAGISTRATURA DE AL	0,00	0,00	0,00	0,00	0,00	0,00
03000 - MINISTÉRIO PÚBLICO - MP	0,00	0,00	0,00	0,00	0,00	0,00
030004 - MINISTERIO PUBLICO	0,00	0,00	0,00	0,00	0,00	0,00
030554 - FUNDO ESP. DO MINIST. PUBLICO DO EST. DE AL	0,00	0,00	0,00	0,00	0,00	0,00
11000 - GOVERNADORIA	0,00	0,00	0,00	0,00	0,00	0,00
110006 - GABINETE CIVIL	0,00	0,00	0,00	0,00	0,00	0,00
110008 - CONTROLADORIA GERAL DO ESTADO	0,00	0,00	0,00	0,00	0,00	0,00
110009 - PROCURADORIA GERAL DO ESTADO	0,00	0,00	0,00	0,00	0,00	0,00
110011 - DEFENSORIA PUBLICA GERAL DO ESTADO	0,00	0,00	0,00	0,00	0,00	0,00
110502 - FUNDO DE MODERNIZACAO DA DEFENSORIA PUBLICA	0,00	0,00	0,00	0,00	0,00	0,00
110564 - FUNDO DE MODER DA PROC GERAL DO ESTADO	0,00	0,00	0,00	0,00	0,00	0,00
210013 - GABINETE DO VICE GOVERNADOR	0,00	0,00	0,00	0,00	0,00	0,00

Anexo IX, da Lei 4.320/64



GOVERNO DO ESTADO DE ALAGOAS
DEMONSTRATIVO DA DESPESA POR ÓRGÃOS E FUNÇÕES
CONSOLIDADO
Acumulado até 14/2018

Emitido em: 26-03-2019 9:00
R\$.1,00

Anexo IX, da Lei 4.320/64

ÓRGÃOS/FUNÇÕES	PREVIDÊNCIA SOCIAL	SAÚDE	TRABALHO	EDUCAÇÃO	CULTURA	DIREITOS DA CIDADANIA
410504 - AGENCIA REGULADORA DOS SERV PUB DO EST DE AL	0,00	0,00	0,00	0,00	0,00	0,00
13000 - SECRETARIA DE ESTADO DO PLANEJAMENTO, GESTÃO E PATRIMÔNIO - SEPLAG	1.951.734.035,78	31.377.467,59	33.024,00	1.690.096,90	8.834,00	1.044.975,34
130569 - ALAGOAS PREVIDENCIA	17.050.794,95	0,00	0,00	0,00	0,00	0,00
130570 - FUNDO DE PREVIDENCIA DO ESTADO DE ALAGOAS	1.552.992,62	0,00	0,00	0,00	0,00	0,00
130571 - FUNDO FINANCEIRO DO ESTADO DE ALAGOAS	1.328.069.383,38	0,00	0,00	0,00	0,00	0,00
130572 - FUNDO DOS MILITARES DO ESTADO DE ALAGOAS	605.041.122,17	0,00	0,00	0,00	0,00	0,00
410017 - SEC DE ESTADO DO PLANEJ GESTAO E PATRIMONIO	0,00	0,00	0,00	0,00	0,00	0,00
410510 - CIA DE ADMINIST DE REC HUMANOS E PATRIMONIAIS	0,00	0,00	0,00	0,00	0,00	0,00
410511 - FUNDO DE DESENV DE RECURSOS HUMANOS	0,00	0,00	0,00	0,00	0,00	0,00
410548 - AG DE MODERNIZACAO DA GESTAO DE PROCESSOS	19.742,66	3.081.487,77	33.024,00	1.690.096,90	8.834,00	1.044.975,34
510551 - INST DE ASSIST A S DOS SERV DO EST DE ALAGOAS	0,00	28.295.979,82	0,00	0,00	0,00	0,00
14000 - SECRETARIA DE ESTADO DA AGRICULTURA, PECUÁRIA, PESCA E AQUICULTURA - SEAGRI	0,00	0,00	0,00	0,00	0,00	0,00
140566 - INST DE INOV P DESENVOLV RURAL SUSTENTAVEL	0,00	0,00	0,00	0,00	0,00	0,00
520030 - SEC DE EST DA AGRIC PEC.PESCA E AQUICULTURA	0,00	0,00	0,00	0,00	0,00	0,00
520528 - INSTITUTO DE DESENV RURAL E ABAST DE ALAGOAS	0,00	0,00	0,00	0,00	0,00	0,00
520555 - AGENC DE DEFESA E INSPECAO AGROPECUARIA DE AL	0,00	0,00	0,00	0,00	0,00	0,00



GOVERNO DO ESTADO DE ALAGOAS
DEMONSTRATIVO DA DESPESA POR ÓRGÃOS E FUNÇÕES
 CONSOLIDADO
 Acumulado até 14/2018

Emitido em: 26-03-2019 9:00
 R\$.1.00

ÓRGÃOS/FUNÇÕES	PREVIDÊNCIA SOCIAL	SAÚDE	TRABALHO	EDUCAÇÃO	CULTURA	DIREITOS DA CIDADANIA
530541 - INSTITUTO DE TERRAS E REFORMA AGRARIA DE ALAG	0,00	0,00	0,00	0,00	0,00	0,00
15000 - SECRETARIA DE ESTADO DA ASSISTÊNCIA E DESENVOLVIMENTO SOCIAL - SEADES	0,00	0,00	0,00	0,00	0,00	0,00
510024 - SEC. DE EST. DA ASSISTENCIA E DESENV. SOCIAL	0,00	0,00	0,00	0,00	0,00	0,00
510526 - FUNDO ESTADUAL DE ASSISTENCIA SOCIAL	0,00	0,00	0,00	0,00	0,00	0,00
16000 - SECRETARIA DE ESTADO DA CIÊNCIA, DA TECNOLOGIA E DA INOVAÇÃO - SECTI	133.000,00	0,00	0,00	90.683,90	0,00	0,00
410506 - INST DE TECNOLOGIA EM INFOR E INFORMATICA	0,00	0,00	0,00	0,00	0,00	0,00
510514 - FUN DE AMPARO A PESQUISA DO EST DE ALAGOAS	133.000,00	0,00	0,00	90.683,90	0,00	0,00
520026 - SEC DE EST DA CIENC DA TECNO E DA INOVACAO	0,00	0,00	0,00	0,00	0,00	0,00
520537 - INST DE METROLOGIA E QUALIDADE DE ALAGOAS	0,00	0,00	0,00	0,00	0,00	0,00
17000 - SECRETARIA DE ESTADO DA COMUNICAÇÃO - SECOM	0,00	0,00	0,00	0,00	211.507,97	0,00
110010 - SECRETARIA DE ESTADO DA COMUNICACAO	0,00	0,00	0,00	0,00	0,00	0,00
510517 - INSTITUTO ZUMBIDOS PALMARES IZP	0,00	0,00	0,00	0,00	211.507,97	0,00
18000 - SECRETARIA DE ESTADO DA CULTURA - SECULT	0,00	0,00	0,00	0,00	15.947.869,73	0,00
510021 - SECRETARIA DE ESTADO DA CULTURA	0,00	0,00	0,00	0,00	11.443.112,84	0,00
510520 - DIRETORIA DE TEATROS DO ESTADO DE ALAGOAS	0,00	0,00	0,00	0,00	3.085.552,39	0,00
510557 - FUNDO DE DESENVOLVIMENTO DE ACOES CULTURAIS	0,00	0,00	0,00	0,00	1.419.204,50	0,00
19000 - SECRETARIA DE ESTADO DA SEGURANÇA PÚBLICA - SSP	0,00	0,00	0,00	0,00	0,00	0,00

Anexo IX, da Lei 4.320/64





GOVERNO DO ESTADO DE ALAGOAS
DEMONSTRATIVO DA DESPESA POR ÓRGÃOS E FUNÇÕES
CONSOLIDADO
Acumulado até 14/2018

Emitido em: 26-03-2019 9:00
R\$.1.00

ÓRGÃOS/FUNÇÕES	PREVIDÊNCIA SOCIAL	SAÚDE	TRABALHO	EDUCAÇÃO	CULTURA	DIREITOS DA CIDADANIA
190047 - PERICIA OFICIAL DO ESTADO DE ALAGOAS PO AL	0,00	0,00	0,00	0,00	0,00	0,00
190049 - COORDENADORIA ESTADUAL DE DEFESA CIVIL CEDEC	0,00	0,00	0,00	0,00	0,00	0,00
190563 - FUNDO ESPEC DE SEGURANCA PUBLIC DO EST DE AL	0,00	0,00	0,00	0,00	0,00	0,00
190565 - FUNDO ESTADUAL DE DEFESA CIVIL	0,00	0,00	0,00	0,00	0,00	0,00
410512 - DEPARTAMENTO ESTADUAL DE TRANSITO DE ALAGOAS	0,00	0,00	0,00	0,00	0,00	0,00
540033 - SEC DE ESTADO DA SEGURANCA PUBLICA	0,00	0,00	0,00	0,00	0,00	0,00
540034 - POLICIA MILITAR DO ESTADO DE ALAGOAS	0,00	0,00	0,00	0,00	0,00	0,00
540035 - POLICIA CIVIL DO ESTADO DE ALAGOAS	0,00	0,00	0,00	0,00	0,00	0,00
540036 - CORPO DE BOMBEIROS MILITAR DO ESTADO DE AL	0,00	0,00	0,00	0,00	0,00	0,00
20000 - SECRETARIA DE ESTADO DA EDUCACAO - SEDUC	0,00	0,00	0,00	815.557.778,37	0,00	0,00
510020 - SECRETARIA DE ESTADO DA EDUCACAO	0,00	0,00	0,00	778.659.371,43	0,00	0,00
510516 - UNIVERSIDADE ESTADUAL DE ALAGOAS	0,00	0,00	0,00	36.898.406,94	0,00	0,00
21000 - SECRETARIA DE ESTADO DA FAZENDA - SEFAZ	0,00	0,00	0,00	0,00	0,00	0,00
410018 - SECRETARIA DE ESTADO DA FAZENDA	0,00	0,00	0,00	0,00	0,00	0,00
410513 - FUNDO DE MODERNIZACAO E DESENV FAZENDARIO	0,00	0,00	0,00	0,00	0,00	0,00
23000 - SECRETARIA DE ESTADO DO MEIO AMBIENTE E DOS RECURSOS HIDRICOS - SEMARH	0,00	0,00	0,00	0,00	0,00	0,00
530032 - SEC DE EST DO MEIO AMB E DOS REC. HIDRICOS	0,00	0,00	0,00	0,00	0,00	0,00
530542 - INSTITUTO DO MEIO AMBIENTE DO ESTADO DE AL	0,00	0,00	0,00	0,00	0,00	0,00

Anexo IX, da Lei 4.320/64



GOVERNO DO ESTADO DE ALAGOAS
DEMONSTRATIVO DA DESPESA POR ÓRGÃOS E FUNÇÕES
 CONSOLIDADO

Acumulado até 14/2018

Emitido em: 26-03-2019 9:00
 R\$.1,00

Anexo IX, da Lei 4.320/64

ÓRGÃOS/FUNÇÕES	PREVIDÊNCIA SOCIAL	SAÚDE	TRABALHO	EDUCAÇÃO	CULTURA	DIREITOS DA CIDADANIA
530543 - FUNDO DE RECURSOS HIDRICOS	0,00	0,00	0,00	0,00	0,00	0,00
24000 - SECRETARIA DE ESTADO DA MULHER E DOS DIREITOS HUMANOS - SEMUDH	0,00	0,00	0,00	0,00	0,00	10.516.187,81
540037 - SEC DE EST DA MULHER E DOS DIREITOS HUMANOS	0,00	0,00	0,00	0,00	0,00	7.290.477,42
540547 - FUNDO ESTADUAL DE DEFESA AO CONSUMIDOR	0,00	0,00	0,00	0,00	0,00	2.608.734,65
540573 - INSTITUTO DE PROTEÇÃO E DEFESA DO CONSUMIDOR DE ALAGOAS	0,00	0,00	0,00	0,00	0,00	571.975,74
540574 - FUNDO ESTADUAL DE DEFESA DOS DIREITOS DAS MULHERES	0,00	0,00	0,00	0,00	0,00	45.000,00
26000 - SECRETARIA DE ESTADO DA INFRAESTRUTURA - SEINFRA	0,00	0,00	0,00	0,00	0,00	0,00
530031 - SECRETARIA DE ESTADO DA INFRA-ESTRUTURA	0,00	0,00	0,00	0,00	0,00	0,00
530539 - SERVICOS DE ENGENHARIA DE ALAGOAS SA	0,00	0,00	0,00	0,00	0,00	0,00
27000 - SECRETARIA DE ESTADO DA SAÚDE - SESAU	0,00	1.297.926.251,26	0,00	51.746.207,73	0,00	0,00
510023 - SECRETARIA DE ESTADO DA SAUDE	0,00	347.280.068,97	0,00	0,00	0,00	0,00
510524 - FUNDO ESTADUAL DE SAUDE	0,00	772.493.741,59	0,00	0,00	0,00	0,00
510556 - UNIVERS ESTADUAL DE CIENCIAS DA SAUDE DE AL	0,00	178.152.440,70	0,00	51.746.207,73	0,00	0,00
28000 - SECRETARIA DE ESTADO DO TRABALHO E EMPREGO - SETE EMPREGO	0,00	0,00	5.060.072,05	0,00	0,00	0,00
520027 - SEC DE ESTADO DO TRABALHO E EMPREGO	0,00	0,00	5.060.072,05	0,00	0,00	0,00
29000 - SECRETARIA DE ESTADO DO DESENVOLVIMENTO ECONÔMICO E TURISMO - SEDETUR	0,00	0,00	0,00	0,00	0,00	0,00
250505 - AGENCIA DE FOMENTO DE ALAGOAS	0,00	0,00	0,00	0,00	0,00	0,00
520028 - SECRET.DE ESTADO DO DESEN. ECONOMICO E TURISMO	0,00	0,00	0,00	0,00	0,00	0,00



GOVERNO DO ESTADO DE ALAGOAS
DEMONSTRATIVO DA DESPESA POR ÓRGÃOS E FUNÇÕES
CONSOLIDADO
Acumulado até 14/2018

Emitido em: 26-03-2019 9:00
R\$.1.00

ÓRGÃOS/FUNÇÕES	PREVIDÊNCIA SOCIAL	SAÚDE	TRABALHO	EDUCAÇÃO	CULTURA	DIREITOS DA CIDADANIA
520533 - FUNDO DO TURISMO	0,00	0,00	0,00	0,00	0,00	0,00
520534 - FUNDO ESTADUAL DE REGISTRO E DO COMERCIO	0,00	0,00	0,00	0,00	0,00	0,00
30000 - SECRETARIA DE ESTADO DE PREVENÇÃO A VIOLÊNCIA - SEPREV	0,00	0,00	0,00	0,00	0,00	55.978.717,05
300041 - SECRET.DE EST. DE PREVENCAO A VIOLENCIA	0,00	0,00	0,00	0,00	0,00	55.978.260,55
540545 - FUNDO PARA INFANCIA E ADOLESCENCIA	0,00	0,00	0,00	0,00	0,00	456,50
34000 - SECRETARIA DE ESTADO DE RESSOCIALIZAÇÃO E INCLUSÃO SOCIAL - SERIS	0,00	0,00	0,00	0,00	0,00	165.254.468,17
340051 - SEC.DE EST.DE RESSOCIALIZAÇÃO E INC. SOCIAL	0,00	0,00	0,00	0,00	0,00	159.723.279,40
340568 - FUNDO PENITENCIARIO DO ESTADO DE ALAGOAS	0,00	0,00	0,00	0,00	0,00	5.531.188,77
35000 - SECRETARIA DE ESTADO DE TRANSPORTE E DESENVOLVIMENTO URBANO - SETRAND	0,00	0,00	0,00	0,00	0,00	0,00
350032 - SECRET.DE EST.DE TRANSPORTE E DESENV.URBANO	0,00	0,00	0,00	0,00	0,00	0,00
530538 - DEPARTAM DE ESTRADAS DE RODAGEM DO EST DE AL	0,00	0,00	0,00	0,00	0,00	0,00
36000 - SECRETARIA DE ESTADO DO ESPORTE, LAZER E JUVENTUDE - SELAJ	0,00	0,00	0,00	0,00	0,00	12.786,00
360021 - SECRET.DE EST.DE ESPORTE LAZER E JUVENTUDE	0,00	0,00	0,00	0,00	0,00	12.786,00
510522 - FUNDO ESPECIAL DE DESENVOLVIDOS ESPORTE	0,00	0,00	0,00	0,00	0,00	0,00
91000 - ENCARGOS GERAIS DO ESTADO	0,00	2.000.000,00	0,00	462.070.477,39	0,00	0,00
910997 - ENCARGOS GERAIS DO EST REC SOB SUPER DA SEFAZ	0,00	2.000.000,00	0,00	462.070.477,39	0,00	0,00
TOTAL	1.951.867.035,78	1.331.303.718,85	5.093.096,05	1.331.155.244,29	16.168.211,70	232.807.134,37

Anexo IX, da Lei 4.320/64



GOVERNO DO ESTADO DE ALAGOAS
DEMONSTRATIVO DA DESPESA POR ÓRGÃOS E FUNÇÕES
 CONSOLIDADO
 Acumulado até 14/2018

Emitido em: 26-03-2019 9:00
 R\$.1.00

Anexo IX, da Lei 4.320/64

ÓRGÃOS/FUNÇÕES	URBANISMO	HABITAÇÃO	SANEAMENTO	GESTÃO AMBIENTAL	CIÊNCIAS E TECNOLOGIA	AGRICULTURA
01000 - ASSEMBLÉIA LEGISLATIVA ESTADUAL E ÓRGÃOS AUXILIARES DO PODER LEGISLATIVO	0,00	0,00	0,00	0,00	0,00	0,00
010001 - ASSEMBLEIA LEGISLATIVA ESTADUAL	0,00	0,00	0,00	0,00	0,00	0,00
010002 - TRIBUNAL DE CONTAS	0,00	0,00	0,00	0,00	0,00	0,00
010500 - F ESP DE DESENV DAS ACOES DO TRIB DE CONTAS	0,00	0,00	0,00	0,00	0,00	0,00
010503 - ESCOLA DE CONT.P.CONSE.J.ALFREDO DE MENDONCA	0,00	0,00	0,00	0,00	0,00	0,00
02000 - TRIBUNAL DE JUSTIÇA E ÓRGÃOS AUXILIARES DO PODER JUDICIÁRIO	0,00	0,00	0,00	0,00	0,00	0,00
020003 - TRIBUNAL DE JUSTIÇA	0,00	0,00	0,00	0,00	0,00	0,00
020501 - FUNDO ESPECIAL DE MODERN.DO PODER JUDICIARIO	0,00	0,00	0,00	0,00	0,00	0,00
020561 - FUNDO ESP ESCOLA SUPERIOR MAGISTRATURA DE AL	0,00	0,00	0,00	0,00	0,00	0,00
03000 - MINISTÉRIO PÚBLICO - MP	0,00	0,00	0,00	0,00	0,00	0,00
030004 - MINISTERIO PUBLICO	0,00	0,00	0,00	0,00	0,00	0,00
030554 - FUNDO ESP. DO MINIST. PUBLICO DO EST. DE AL	0,00	0,00	0,00	0,00	0,00	0,00
11000 - GOVERNADORIA	0,00	0,00	0,00	0,00	0,00	0,00
110006 - GABINETE CIVIL	0,00	0,00	0,00	0,00	0,00	0,00
110008 - CONTROLADORIA GERAL DO ESTADO	0,00	0,00	0,00	0,00	0,00	0,00
110009 - PROCURADORIA GERAL DO ESTADO	0,00	0,00	0,00	0,00	0,00	0,00
110011 - DEFENSORIA PUBLICA GERAL DO ESTADO	0,00	0,00	0,00	0,00	0,00	0,00
110502 - FUNDO DE MODERNIZACAO DA DEFENSORIA PUBLICA	0,00	0,00	0,00	0,00	0,00	0,00
110564 - FUNDO DE MODER DA PROC GERAL DO ESTADO	0,00	0,00	0,00	0,00	0,00	0,00
210013 - GABINETE DO VICE GOVERNADOR	0,00	0,00	0,00	0,00	0,00	0,00





GOVERNO DO ESTADO DE ALAGOAS
DEMONSTRATIVO DA DESPESA POR ÓRGÃOS E FUNÇÕES
CONSOLIDADO
Acumulado até 14/2018

Emitido em: 26-03-2019 9:00
R\$.1,00

Anexo IX, da Lei 4.320/64

ÓRGÃOS/FUNÇÕES	URBANISMO	HABITAÇÃO	SANEAMENTO	GESTÃO AMBIENTAL	CIÊNCIAS E TECNOLOGIA	AGRICULTURA
410504 - AGENCIA REGULADORA DOS SERV PUB DO EST DE AL	0,00	0,00	0,00	0,00	0,00	0,00
13000 - SECRETARIA DE ESTADO DO PLANEJAMENTO, GESTÃO E PATRIMÔNIO - SEPLAG	0,00	0,00	0,00	156.000,00	737.127,37	575.424,00
130569 - ALAGOAS PREVIDENCIA	0,00	0,00	0,00	0,00	0,00	0,00
130570 - FUNDO DE PREVIDENCIA DO ESTADO DE ALAGOAS	0,00	0,00	0,00	0,00	0,00	0,00
130571 - FUNDO FINANCEIRO DO ESTADO DE ALAGOAS	0,00	0,00	0,00	0,00	0,00	0,00
130572 - FUNDO DOS MILITARES DO ESTADO DE ALAGOAS	0,00	0,00	0,00	0,00	0,00	0,00
410017 - SEC DE ESTADO DO PLANEJ GESTAO E PATRIMONIO	0,00	0,00	0,00	0,00	700.000,00	0,00
410510 - CIA DE ADMINIST DE REC HUMANOS E PATRIMONIAIS	0,00	0,00	0,00	0,00	0,00	0,00
410511 - FUNDO DE DESENV DE RECURSOS HUMANOS	0,00	0,00	0,00	0,00	0,00	0,00
410548 - AG DE MODERNIZACAO DA GESTAO DE PROCESSOS	0,00	0,00	0,00	156.000,00	37.127,37	575.424,00
510551 - INST DE ASSIST A S DOS SERV DO EST DE ALAGOAS	0,00	0,00	0,00	0,00	0,00	0,00
14000 - SECRETARIA DE ESTADO DA AGRICULTURA, PECUÁRIA, PESCA E AQUICULTURA - SEAGRI	0,00	0,00	0,00	0,00	0,00	114.953.736,75
140566 - INST DE INOV P DESENVOLV RURAL SUSTENTAVEL	0,00	0,00	0,00	0,00	0,00	12.411.078,51
520030 - SEC DE EST DA AGRIC PEC.PESCA E AQUICULTURA	0,00	0,00	0,00	0,00	0,00	75.108.239,95
520528 - INSTITUTO DE DESENV RURAL E ABAST DE ALAGOAS	0,00	0,00	0,00	0,00	0,00	4.662.529,92
520555 - AGENC DE DEFESA E INSPECAO AGROPECUARIA DE AL	0,00	0,00	0,00	0,00	0,00	11.948.315,80



GOVERNO DO ESTADO DE ALAGOAS
DEMONSTRATIVO DA DESPESA POR ÓRGÃOS E FUNÇÕES
 CONSOLIDADO
 Acumulado até 14/2018

Emitido em: 26-03-2019 9:00
 R\$.1,00

Anexo IX, da Lei 4.320/64

ÓRGÃOS/FUNÇÕES	URBANISMO	HABITAÇÃO	SANEAMENTO	GESTÃO AMBIENTAL	CIÊNCIAS E TECNOLOGIA	AGRICULTURA
530541 - INSTITUTO DE TERRAS E REFORMA AGRARIA DE ALAG	0,00	0,00	0,00	0,00	0,00	10.823.572,57
15000 - SECRETARIA DE ESTADO DA ASSISTÊNCIA E DESENVOLVIMENTO SOCIAL - SEADES	0,00	0,00	0,00	0,00	0,00	0,00
510024 - SEC. DE EST.DA ASSISTENCIA E DESENV.SOCIAL	0,00	0,00	0,00	0,00	0,00	0,00
510526 - FUNDO ESTADUAL DE ASSISTENCIA SOCIAL	0,00	0,00	0,00	0,00	0,00	0,00
16000 - SECRETARIA DE ESTADO DA CIÊNCIA, DA TECNOLOGIA E DA INOVAÇÃO - SECTI	0,00	0,00	0,00	1.411.568,10	53.579.793,36	0,00
410506 - INST DE TECNOLOGIA EM INFOR E INFORMATICA	0,00	0,00	0,00	0,00	38.396.413,91	0,00
510514 - FUN DE AMPARO A PESQUISA DO EST DE ALAGOAS	0,00	0,00	0,00	1.411.568,10	12.678.866,02	0,00
520026 - SEC DE EST DA CIENC DA TECNO E DA INOVACAO	0,00	0,00	0,00	0,00	2.504.513,43	0,00
520537 - INST DE METROLOGIA E QUALIDADE DE ALAGOAS	0,00	0,00	0,00	0,00	0,00	0,00
17000 - SECRETARIA DE ESTADO DA COMUNICAÇÃO - SECOM	0,00	0,00	0,00	0,00	0,00	0,00
110010 - SECRETARIA DE ESTADO DA COMUNICACAO	0,00	0,00	0,00	0,00	0,00	0,00
510517 - INSTITUTO ZUMBIDOS PALMARES IZP	0,00	0,00	0,00	0,00	0,00	0,00
18000 - SECRETARIA DE ESTADO DA CULTURA - SECULT	0,00	0,00	0,00	0,00	0,00	0,00
510021 - SECRETARIA DE ESTADO DA CULTURA	0,00	0,00	0,00	0,00	0,00	0,00
510520 - DIRETORIA DE TEATROS DO ESTADO DE ALAGOAS	0,00	0,00	0,00	0,00	0,00	0,00
510557 - FUNDO DE DESENVOLVIMENTO DE ACOES CULTURAIS	0,00	0,00	0,00	0,00	0,00	0,00
19000 - SECRETARIA DE ESTADO DA SEGURANÇA PÚBLICA - SSP	0,00	0,00	0,00	0,00	0,00	0,00



GOVERNO DO ESTADO DE ALAGOAS
DEMONSTRATIVO DA DESPESA POR ÓRGÃOS E FUNÇÕES
 CONSOLIDADO
 Acumulado até 14/2018

Emitido em: 26-03-2019 9:00
 R\$. 1,00

Anexo IX, da Lei 4.320/64

ÓRGÃOS/FUNÇÕES	URBANISMO	HABITAÇÃO	SANEAMENTO	GESTÃO AMBIENTAL	CIÊNCIAS E TECNOLOGIA	AGRICULTURA
190047 - PERICIA OFICIAL DO ESTADO DE ALAGOAS PO AL	0,00	0,00	0,00	0,00	0,00	0,00
190049 - COORDENADORIA ESTADUAL DE DEFESA CIVIL CEDEC	0,00	0,00	0,00	0,00	0,00	0,00
190563 - FUNDO ESPEC DE SEGURANCA PUBLIC DO EST DE AL	0,00	0,00	0,00	0,00	0,00	0,00
190565 - FUNDO ESTADUAL DE DEFESA CIVIL	0,00	0,00	0,00	0,00	0,00	0,00
410512 - DEPARTAMENTO ESTADUAL DE TRANSITO DE ALAGOAS	0,00	0,00	0,00	0,00	0,00	0,00
540033 - SEC DE ESTADO DA SEGURANCA PUBLICA	0,00	0,00	0,00	0,00	0,00	0,00
540034 - POLICIA MILITAR DO ESTADO DE ALAGOAS	0,00	0,00	0,00	0,00	0,00	0,00
540035 - POLICIA CIVIL DO ESTADO DE ALAGOAS	0,00	0,00	0,00	0,00	0,00	0,00
540036 - CORPO DE BOMBEIROS MILITAR DO ESTADO DE AL	0,00	0,00	0,00	0,00	0,00	0,00
20000 - SECRETARIA DE ESTADO DA EDUCACAO - SEDUC	0,00	0,00	0,00	0,00	0,00	0,00
510020 - SECRETARIA DE ESTADO DA EDUCACAO	0,00	0,00	0,00	0,00	0,00	0,00
510516 - UNIVERSIDADE ESTADUAL DE ALAGOAS	0,00	0,00	0,00	0,00	0,00	0,00
21000 - SECRETARIA DE ESTADO DA FAZENDA - SEFAZ	0,00	0,00	0,00	0,00	0,00	0,00
410018 - SECRETARIA DE ESTADO DA FAZENDA	0,00	0,00	0,00	0,00	0,00	0,00
410513 - FUNDO DE MODERNIZACAO E DESENV FAZENDARIO	0,00	0,00	0,00	0,00	0,00	0,00
23000 - SECRETARIA DE ESTADO DO MEIO AMBIENTE E DOS RECURSOS HIDRICOS - SEMARH	0,00	0,00	0,00	32.066.159,63	0,00	0,00
530032 - SEC DE EST DO MEIO AMB E DOS REC. HIDRICOS	0,00	0,00	0,00	3.262.767,98	0,00	0,00
530542 - INSTITUTO DO MEIO AMBIENTE DO ESTADO DE AL	0,00	0,00	0,00	10.864.593,54	0,00	0,00



GOVERNO DO ESTADO DE ALAGOAS
DEMONSTRATIVO DA DESPESA POR ÓRGÃOS E FUNÇÕES
 CONSOLIDADO
 Acumulado até 14/2018

Emitido em: 26-03-2019 9:00
 R\$.1,00

Anexo IX, da Lei 4.320/64

ÓRGÃOS/FUNÇÕES	URBANISMO	HABITAÇÃO	SANEAMENTO	GESTÃO AMBIENTAL	CIÊNCIAS E TECNOLOGIA	AGRICULTURA
530543 - FUNDO DE RECURSOS HIDRICOS	0,00	0,00	0,00	17.938.798,11	0,00	0,00
24000 - SECRETARIA DE ESTADO DA MULHER E DOS DIREITOS HUMANOS - SEMUDH	0,00	0,00	0,00	0,00	0,00	0,00
540037 - SEC DE EST DA MULHER E DOS DIREITOS HUMANOS	0,00	0,00	0,00	0,00	0,00	0,00
540547 - FUNDO ESTADUAL DE DEFESA AO CONSUMIDOR	0,00	0,00	0,00	0,00	0,00	0,00
540573 - INSTITUTO DE PROTEÇÃO E DEFESA DO CONSUMIDOR DE ALAGOAS	0,00	0,00	0,00	0,00	0,00	0,00
540574 - FUNDO ESTADUAL DE DEFESA DOS DIREITOS DAS MULHERES	0,00	0,00	0,00	0,00	0,00	0,00
26000 - SECRETARIA DE ESTADO DA INFRAESTRUTURA - SEINFRA	32.414.625,52	3.314.210,79	53.076.428,87	176.783.820,44	0,00	0,00
530031 - SECRETARIA DE ESTADO DA INFRA-ESTRUTURA	32.414.625,52	3.314.210,79	53.076.428,87	176.783.820,44	0,00	0,00
530539 - SERVICOS DE ENGENHARIA DE ALAGOAS SA	0,00	0,00	0,00	0,00	0,00	0,00
27000 - SECRETARIA DE ESTADO DA SAÚDE - SESAU	0,00	0,00	0,00	0,00	0,00	0,00
510023 - SECRETARIA DE ESTADO DA SAUDE	0,00	0,00	0,00	0,00	0,00	0,00
510524 - FUNDO ESTADUAL DE SAUDE	0,00	0,00	0,00	0,00	0,00	0,00
510556 - UNIVERS ESTADUAL DE CIENCIAS DA SAUDE DE AL	0,00	0,00	0,00	0,00	0,00	0,00
28000 - SECRETARIA DE ESTADO DO TRABALHO E EMPREGO - SETE EMPREGO	0,00	0,00	0,00	0,00	0,00	0,00
520027 - SEC DE ESTADO DO TRABALHO E EMPREGO	0,00	0,00	0,00	0,00	0,00	0,00
29000 - SECRETARIA DE ESTADO DO DESENVOLVIMENTO ECONÔMICO E TURISMO - SEDETUR	0,00	0,00	0,00	0,00	0,00	0,00
250505 - AGENCIA DE FOMENTO DE ALAGOAS	0,00	0,00	0,00	0,00	0,00	0,00
520028 - SECRET.DE ESTADO DO DESEN. ECONOMICO E TURISMO	0,00	0,00	0,00	0,00	0,00	0,00



GOVERNO DO ESTADO DE ALAGOAS
DEMONSTRATIVO DA DESPESA POR ÓRGÃOS E FUNÇÕES
CONSOLIDADO
Acumulado até 14/2018

Emitido em: 26-03-2019 9:00
R\$.1,00

Anexo IX, da Lei 4.320/64

ÓRGÃOS/FUNÇÕES	URBANISMO	HABITAÇÃO	SANEAMENTO	GESTÃO AMBIENTAL	CIÊNCIAS E TECNOLOGIA	AGRICULTURA
520533 - FUNDO DO TURISMO	0,00	0,00	0,00	0,00	0,00	0,00
520534 - FUNDO ESTADUAL DE REGISTRO E DO COMERCIO	0,00	0,00	0,00	0,00	0,00	0,00
30000 - SECRETARIA DE ESTADO DE PREVENÇÃO A VIOLÊNCIA - SEPREV	0,00	0,00	0,00	0,00	0,00	0,00
300041 - SECRET.DE EST. DE PREVENCAO A VIOLENCIA	0,00	0,00	0,00	0,00	0,00	0,00
540545 - FUNDO PARA INFANCIA E ADOLESCENCIA	0,00	0,00	0,00	0,00	0,00	0,00
34000 - SECRETARIA DE ESTADO DE RESSOCIALIZAÇÃO E INCLUSÃO SOCIAL - SERIS	0,00	0,00	0,00	0,00	0,00	0,00
340051 - SEC.DE EST.DE RESSOCIALIZACAO E INC. SOCIAL	0,00	0,00	0,00	0,00	0,00	0,00
340568 - FUNDO PENITENCIARIO DO ESTADO DE ALAGOAS	0,00	0,00	0,00	0,00	0,00	0,00
35000 - SECRETARIA DE ESTADO DE TRANSPORTE E DESENVOLVIMENTO URBANO - SETRAND	0,00	0,00	0,00	0,00	0,00	0,00
350032 - SECRET.DE EST.DE TRANSPORTE E DESENV.URBANO	0,00	0,00	0,00	0,00	0,00	0,00
530538 - DEPARTAM DE ESTRADAS DE RODAGEM DO EST DE AL	0,00	0,00	0,00	0,00	0,00	0,00
36000 - SECRETARIA DE ESTADO DO ESPORTE, LAZER E JUVENTUDE - SELAJ	0,00	0,00	0,00	0,00	0,00	0,00
360021 - SECRET.DE EST.DE ESPORTE LAZER E JUVENTUDE	0,00	0,00	0,00	0,00	0,00	0,00
510522 - FUNDO ESPECIAL DE DESENVOLVIDOS ESPORTE	0,00	0,00	0,00	0,00	0,00	0,00
91000 - ENCARGOS GERAIS DO ESTADO	0,00	0,00	0,00	0,00	0,00	0,00
910997 - ENCARGOS GERAIS DO EST REC SOB SUPER DA SEFAZ	0,00	0,00	0,00	0,00	0,00	0,00
TOTAL	32.414.625,52	3.314.210,79	53.076.428,87	210.417.548,17	54.316.920,73	115.529.160,75





GOVERNO DO ESTADO DE ALAGOAS
DEMONSTRATIVO DA DESPESA POR ÓRGÃOS E FUNÇÕES
 CONSOLIDADO
 Acumulado até 14/2018

Emitido em: 26-03-2019 9:00
 R\$. 1,00

Anexo IX, da Lei 4.320/64

ÓRGÃOS/FUNÇÕES	ORGANIZAÇÃO AGRÁRIA	INDÚSTRIA	COMÉRCIO E SERVIÇOS	COMUNICAÇÕES	TRANSPORTES	DESPORTO E LAZER
01000 - ASSEMBLÉIA LEGISLATIVA ESTADUAL E ÓRGÃOS AUXILIARES DO PODER LEGISLATIVO	0,00	0,00	0,00	0,00	0,00	0,00
010001 - ASSEMBLEIA LEGISLATIVA ESTADUAL	0,00	0,00	0,00	0,00	0,00	0,00
010002 - TRIBUNAL DE CONTAS	0,00	0,00	0,00	0,00	0,00	0,00
010500 - F ESP DE DESENV DAS ACOES DO TRIB DE CONTAS	0,00	0,00	0,00	0,00	0,00	0,00
010503 - ESCOLA DE CONT.P.CONSE.J.ALFREDO DE MENDONCA	0,00	0,00	0,00	0,00	0,00	0,00
02000 - TRIBUNAL DE JUSTIÇA E ÓRGÃOS AUXILIARES DO PODER JUDICIÁRIO	0,00	0,00	0,00	0,00	0,00	0,00
020003 - TRIBUNAL DE JUSTIÇA	0,00	0,00	0,00	0,00	0,00	0,00
020501 - FUNDO ESPECIAL DE MODERN.DO PODER JUDICIARIO	0,00	0,00	0,00	0,00	0,00	0,00
020561 - FUNDO ESP ESCOLA SUPERIOR MAGISTRATURA DE AL	0,00	0,00	0,00	0,00	0,00	0,00
03000 - MINISTÉRIO PÚBLICO - MP	0,00	0,00	0,00	0,00	0,00	0,00
030004 - MINISTERIO PUBLICO	0,00	0,00	0,00	0,00	0,00	0,00
030554 - FUNDO ESP. DO MINIST. PUBLICO DO EST. DE AL	0,00	0,00	0,00	0,00	0,00	0,00
11000 - GOVERNADORIA	0,00	0,00	0,00	0,00	0,00	0,00
110006 - GABINETE CIVIL	0,00	0,00	0,00	0,00	0,00	0,00
110008 - CONTROLADORIA GERAL DO ESTADO	0,00	0,00	0,00	0,00	0,00	0,00
110009 - PROCURADORIA GERAL DO ESTADO	0,00	0,00	0,00	0,00	0,00	0,00
110011 - DEFENSORIA PUBLICA GERAL DO ESTADO	0,00	0,00	0,00	0,00	0,00	0,00
110502 - FUNDO DE MODERNIZACAO DA DEFENSORIA PUBLICA	0,00	0,00	0,00	0,00	0,00	0,00
110564 - FUNDO DE MODER DA PROC GERAL DO ESTADO	0,00	0,00	0,00	0,00	0,00	0,00
210013 - GABINETE DO VICE GOVERNADOR	0,00	0,00	0,00	0,00	0,00	0,00





GOVERNO DO ESTADO DE ALAGOAS
DEMONSTRATIVO DA DESPESA POR ÓRGÃOS E FUNÇÕES
 CONSOLIDADO
 Acumulado até 14/2018

Emitido em: 26-03-2019 9:00
 R\$. 1,00

Anexo IX, da Lei 4.320/64

ÓRGÃOS/FUNÇÕES	ORGANIZAÇÃO AGRÁRIA	INDÚSTRIA	COMÉRCIO E SERVIÇOS	COMUNICAÇÕES	TRANSPORTES	DESPORTO E LAZER
410504 - AGENCIA REGULADORA DOS SERV PUB DO EST DE AL	0,00	0,00	0,00	0,00	0,00	0,00
13000 - SECRETARIA DE ESTADO DO PLANEJAMENTO, GESTÃO E PATRIMÔNIO - SEPLAG	0,00	41.208,33	80.434,86	61.250,00	78.056,00	10.200,00
130569 - ALAGOAS PREVIDENCIA	0,00	0,00	0,00	0,00	0,00	0,00
130570 - FUNDO DE PREVIDENCIA DO ESTADO DE ALAGOAS	0,00	0,00	0,00	0,00	0,00	0,00
130571 - FUNDO FINANCEIRO DO ESTADO DE ALAGOAS	0,00	0,00	0,00	0,00	0,00	0,00
130572 - FUNDO DOS MILITARES DO ESTADO DE ALAGOAS	0,00	0,00	0,00	0,00	0,00	0,00
410017 - SEC DE ESTADO DO PLANEJ GESTAO E PATRIMONIO	0,00	0,00	0,00	0,00	0,00	0,00
410510 - CIA DE ADMINIST DE REC HUMANOS E PATRIMONIAIS	0,00	0,00	0,00	0,00	0,00	0,00
410511 - FUNDO DE DESENV DE RECURSOS HUMANOS	0,00	0,00	0,00	0,00	0,00	0,00
410548 - AG DE MODERNIZACAO DA GESTAO DE PROCESSOS	0,00	41.208,33	80.434,86	61.250,00	78.056,00	10.200,00
510551 - INST DE ASSIST A S DOS SERV DO EST DE ALAGOAS	0,00	0,00	0,00	0,00	0,00	0,00
14000 - SECRETARIA DE ESTADO DA AGRICULTURA, PECUÁRIA, PESCA E AQUICULTURA - SEAGRI	2.516.988,73	0,00	0,00	0,00	0,00	0,00
140566 - INST DE INOV P DESENVOLV RURAL SUSTENTAVEL	0,00	0,00	0,00	0,00	0,00	0,00
520030 - SEC DE EST DA AGRIC PEC.PESCA E AQUICULTURA	0,00	0,00	0,00	0,00	0,00	0,00
520528 - INSTITUTO DE DESENV RURAL E ABAST DE ALAGOAS	0,00	0,00	0,00	0,00	0,00	0,00
520555 - AGENC DE DEFESA E INSPECAO AGROPECUARIA DE AL	0,00	0,00	0,00	0,00	0,00	0,00



GOVERNO DO ESTADO DE ALAGOAS
DEMONSTRATIVO DA DESPESA POR ÓRGÃOS E FUNÇÕES
CONSOLIDADO
Acumulado até 14/2018

Emitido em: 26-03-2019 9:00
R\$.1.00

Anexo IX, da Lei 4.320/64

ÓRGÃOS/FUNÇÕES	ORGANIZAÇÃO AGRÁRIA	INDÚSTRIA	COMÉRCIO E SERVIÇOS	COMUNICAÇÕES	TRANSPORTES	DESPORTO E LAZER
530541 - INSTITUTO DE TERRAS E REFORMA AGRÁRIA DE ALAG	2.516.988,73	0,00	0,00	0,00	0,00	0,00
15000 - SECRETARIA DE ESTADO DA ASSISTÊNCIA E DESENVOLVIMENTO SOCIAL - SEADES	0,00	0,00	0,00	0,00	0,00	0,00
510024 - SEC. DE EST. DA ASSISTENCIA E DESENV. SOCIAL	0,00	0,00	0,00	0,00	0,00	0,00
510526 - FUNDO ESTADUAL DE ASSISTENCIA SOCIAL	0,00	0,00	0,00	0,00	0,00	0,00
16000 - SECRETARIA DE ESTADO DA CIÊNCIA, DA TECNOLOGIA E DA INOVAÇÃO - SECTI	0,00	6.915.107,02	0,00	0,00	0,00	0,00
410506 - INST DE TECNOLOGIA EM INFOR E INFORMATICA	0,00	0,00	0,00	0,00	0,00	0,00
510514 - FUN DE AMPARO A PESQUISA DO EST DE ALAGOAS	0,00	0,00	0,00	0,00	0,00	0,00
520026 - SEC DE EST DA CIENC DA TECNO E DA INOVACAO	0,00	0,00	0,00	0,00	0,00	0,00
520537 - INST DE METROLOGIA E QUALIDADE DE ALAGOAS	0,00	6.915.107,02	0,00	0,00	0,00	0,00
17000 - SECRETARIA DE ESTADO DA COMUNICAÇÃO - SECOM	0,00	0,00	0,00	7.792.693,98	0,00	0,00
110010 - SECRETARIA DE ESTADO DA COMUNICACAO	0,00	0,00	0,00	2.031.272,40	0,00	0,00
510517 - INSTITUTO ZUMBIDOS PALMARES IZP	0,00	0,00	0,00	5.761.421,58	0,00	0,00
18000 - SECRETARIA DE ESTADO DA CULTURA - SECULT	0,00	0,00	0,00	0,00	0,00	0,00
510021 - SECRETARIA DE ESTADO DA CULTURA	0,00	0,00	0,00	0,00	0,00	0,00
510520 - DIRETORIA DE TEATROS DO ESTADO DE ALAGOAS	0,00	0,00	0,00	0,00	0,00	0,00
510557 - FUNDO DE DESENVOLVIMENTO DE ACOES CULTURAIS	0,00	0,00	0,00	0,00	0,00	0,00
19000 - SECRETARIA DE ESTADO DA SEGURANÇA PÚBLICA - SSP	0,00	0,00	0,00	0,00	0,00	0,00



GOVERNO DO ESTADO DE ALAGOAS
DEMONSTRATIVO DA DESPESA POR ÓRGÃOS E FUNÇÕES
 CONSOLIDADO
 Acumulado até 14/2018

Emitido em: 26-03-2019 9:00
 R\$. 1,00

Anexo IX, da Lei 4.320/64

ÓRGÃOS/FUNÇÕES	ORGANIZAÇÃO AGRÁRIA	INDÚSTRIA	COMÉRCIO E SERVIÇOS	COMUNICAÇÕES	TRANSPORTES	DESPORTO E LAZER
190047 - PERICIA OFICIAL DO ESTADO DE ALAGOAS PO AL	0,00	0,00	0,00	0,00	0,00	0,00
190049 - COORDENADORIA ESTADUAL DE DEFESA CIVIL CEDEC	0,00	0,00	0,00	0,00	0,00	0,00
190563 - FUNDO ESPEC DE SEGURANCA PUBLIC DO EST DE AL	0,00	0,00	0,00	0,00	0,00	0,00
190565 - FUNDO ESTADUAL DE DEFESA CIVIL	0,00	0,00	0,00	0,00	0,00	0,00
410512 - DEPARTAMENTO ESTADUAL DE TRANSITO DE ALAGOAS	0,00	0,00	0,00	0,00	0,00	0,00
540033 - SEC DE ESTADO DA SEGURANCA PUBLICA	0,00	0,00	0,00	0,00	0,00	0,00
540034 - POLICIA MILITAR DO ESTADO DE ALAGOAS	0,00	0,00	0,00	0,00	0,00	0,00
540035 - POLICIA CIVIL DO ESTADO DE ALAGOAS	0,00	0,00	0,00	0,00	0,00	0,00
540036 - CORPO DE BOMBEIROS MILITAR DO ESTADO DE AL	0,00	0,00	0,00	0,00	0,00	0,00
20000 - SECRETARIA DE ESTADO DA EDUCACAO - SEDUC	0,00	0,00	0,00	0,00	0,00	0,00
510020 - SECRETARIA DE ESTADO DA EDUCACAO	0,00	0,00	0,00	0,00	0,00	0,00
510516 - UNIVERSIDADE ESTADUAL DE ALAGOAS	0,00	0,00	0,00	0,00	0,00	0,00
21000 - SECRETARIA DE ESTADO DA FAZENDA - SEFAZ	0,00	0,00	0,00	0,00	0,00	0,00
410018 - SECRETARIA DE ESTADO DA FAZENDA	0,00	0,00	0,00	0,00	0,00	0,00
410513 - FUNDO DE MODERNIZACAO E DESENV FAZENDARIO	0,00	0,00	0,00	0,00	0,00	0,00
23000 - SECRETARIA DE ESTADO DO MEIO AMBIENTE E DOS RECURSOS HIDRICOS - SEMARH	0,00	0,00	0,00	0,00	0,00	0,00
530032 - SEC DE EST DO MEIO AMB E DOS REC. HIDRICOS	0,00	0,00	0,00	0,00	0,00	0,00
530542 - INSTITUTO DO MEIO AMBIENTE DO ESTADO DE AL	0,00	0,00	0,00	0,00	0,00	0,00



GOVERNO DO ESTADO DE ALAGOAS
DEMONSTRATIVO DA DESPESA POR ÓRGÃOS E FUNÇÕES
 CONSOLIDADO

Acumulado até 14/2018

Emitido em: 26-03-2019 9:00
 R\$. 1,00

Anexo IX, da Lei 4.320/64

ÓRGÃOS/FUNÇÕES	ORGANIZAÇÃO AGRÁRIA	INDÚSTRIA	COMÉRCIO E SERVIÇOS	COMUNICAÇÕES	TRANSPORTES	DESPORTO E LAZER
530543 - FUNDO DE RECURSOS HIDRICOS	0,00	0,00	0,00	0,00	0,00	0,00
24000 - SECRETARIA DE ESTADO DA MULHER E DOS DIREITOS HUMANOS - SEMUDH	0,00	0,00	0,00	0,00	0,00	0,00
540037 - SEC DE EST DA MULHER E DOS DIREITOS HUMANOS	0,00	0,00	0,00	0,00	0,00	0,00
540547 - FUNDO ESTADUAL DE DEFESA AO CONSUMIDOR	0,00	0,00	0,00	0,00	0,00	0,00
540573 - INSTITUTO DE PROTEÇÃO E DEFESA DO CONSUMIDOR DE ALAGOAS	0,00	0,00	0,00	0,00	0,00	0,00
540574 - FUNDO ESTADUAL DE DEFESA DOS DIREITOS DAS MULHERES	0,00	0,00	0,00	0,00	0,00	0,00
26000 - SECRETARIA DE ESTADO DA INFRAESTRUTURA - SEINFRA	0,00	0,00	0,00	0,00	0,00	0,00
530031 - SECRETARIA DE ESTADO DA INFRA-ESTRUTURA	0,00	0,00	0,00	0,00	0,00	0,00
530539 - SERVICOS DE ENGENHARIA DE ALAGOAS SA	0,00	0,00	0,00	0,00	0,00	0,00
27000 - SECRETARIA DE ESTADO DA SAÚDE - SESAU	0,00	0,00	0,00	0,00	0,00	0,00
510023 - SECRETARIA DE ESTADO DA SAUDE	0,00	0,00	0,00	0,00	0,00	0,00
510524 - FUNDO ESTADUAL DE SAUDE	0,00	0,00	0,00	0,00	0,00	0,00
510556 - UNIVERS ESTADUAL DE CIENCIAS DA SAUDE DE AL	0,00	0,00	0,00	0,00	0,00	0,00
28000 - SECRETARIA DE ESTADO DO TRABALHO E EMPREGO - SETE EMPREGO	0,00	0,00	0,00	0,00	0,00	0,00
520027 - SEC DE ESTADO DO TRABALHO E EMPREGO	0,00	0,00	0,00	0,00	0,00	0,00
29000 - SECRETARIA DE ESTADO DO DESENVOLVIMENTO ECONÔMICO E TURISMO - SEDETUR	0,00	10.348,07	16.375.086,48	0,00	0,00	0,00
250505 - AGENCIA DE FOMENTO DE ALAGOAS	0,00	0,00	948.573,74	0,00	0,00	0,00
520028 - SECRET.DE ESTADO DO DESEN. ECONOMICO E TURISMO	0,00	10.348,07	12.512.811,36	0,00	0,00	0,00



GOVERNO DO ESTADO DE ALAGOAS
DEMONSTRATIVO DA DESPESA POR ÓRGÃOS E FUNÇÕES
CONSOLIDADO
Acumulado até 14/2018

Emitido em: 26-03-2019 9:00
R\$.1,00

Anexo IX, da Lei 4.320/64

ÓRGÃOS/FUNÇÕES	ORGANIZAÇÃO AGRÁRIA	INDÚSTRIA	COMÉRCIO E SERVIÇOS	COMUNICAÇÕES	TRANSPORTES	DESPORTO E LAZER
520533 - FUNDO DO TURISMO	0,00	0,00	1.333.489,02	0,00	0,00	0,00
520534 - FUNDO ESTADUAL DE REGISTRO E DO COMERCIO	0,00	0,00	1.580.212,36	0,00	0,00	0,00
30000 - SECRETARIA DE ESTADO DE PREVENÇÃO A VIOLÊNCIA - SEPREV	0,00	0,00	0,00	0,00	0,00	0,00
300041 - SECRET.DE EST. DE PREVENCAO A VIOLENCIA	0,00	0,00	0,00	0,00	0,00	0,00
540545 - FUNDO PARA INFANCIA E ADOLESCENCIA	0,00	0,00	0,00	0,00	0,00	0,00
34000 - SECRETARIA DE ESTADO DE RESSOCIALIZAÇÃO E INCLUSÃO SOCIAL - SERIS	0,00	0,00	0,00	0,00	0,00	0,00
340051 - SEC.DE EST.DE RESSOCIALIZACAO E INC. SOCIAL	0,00	0,00	0,00	0,00	0,00	0,00
340568 - FUNDO PENITENCIARIO DO ESTADO DE ALAGOAS	0,00	0,00	0,00	0,00	0,00	0,00
35000 - SECRETARIA DE ESTADO DE TRANSPORTE E DESENVOLVIMENTO URBANO - SETRAND	0,00	0,00	0,00	0,00	430.975.036,95	0,00
350032 - SECRET.DE EST.DE TRANSPORTE E DESENV.URBANO	0,00	0,00	0,00	0,00	212.407.160,07	0,00
530538 - DEPARTAM DE ESTRADAS DE RODAGEM DO EST DE AL	0,00	0,00	0,00	0,00	218.567.876,88	0,00
36000 - SECRETARIA DE ESTADO DO ESPORTE, LAZER E JUVENTUDE - SELAJ	0,00	0,00	0,00	0,00	0,00	10.027.755,74
360021 - SECRET.DE EST.DE ESPORTE LAZER E JUVENTUDE	0,00	0,00	0,00	0,00	0,00	9.102.695,70
510522 - FUNDO ESPECIAL DE DESENVOLVI.DOS ESPORTE	0,00	0,00	0,00	0,00	0,00	925.060,04
91000 - ENCARGOS GERAIS DO ESTADO	0,00	0,00	0,00	0,00	0,00	0,00
910997 - ENCARGOS GERAIS DO EST REC SOB SUPER DA SEFAZ	0,00	0,00	0,00	0,00	0,00	0,00
TOTAL	2.516.988,73	6.966.663,42	16.455.521,34	7.853.943,98	431.053.092,95	10.037.955,74



GOVERNO DO ESTADO DE ALAGOAS
DEMONSTRATIVO DA DESPESA POR ÓRGÃOS E FUNÇÕES
CONSOLIDADO
Acumulado até 14/2018

Emitido em: 26-03-2019 9:00
R\$ 1,00

Anexo IX, da Lei 4.320/64

ÓRGÃOS/FUNÇÕES	ENCARGOS ESPECIAIS	TOTAL
01000 - ASSEMBLÉIA LEGISLATIVA ESTADUAL E ÓRGÃOS AUXILIARES DO PODER LEGISLATIVO	0,00	317.369.011,37
010001 - ASSEMBLEIA LEGISLATIVA ESTADUAL	0,00	209.619.268,91
010002 - TRIBUNAL DE CONTAS	0,00	107.684.751,66
010500 - F ESP DE DESENV DAS ACOES DO TRIB DE CONTAS	0,00	84,00
010503 - ESCOLA DE CONT.P.CONSE.J.ALFREDO DE MENDONCA	0,00	64.906,80
02000 - TRIBUNAL DE JUSTIÇA E ÓRGÃOS AUXILIARES DO PODER JUDICIARIO	0,00	562.143.355,59
020003 - TRIBUNAL DE JUSTICA	0,00	497.706.079,69
020501 - FUNDO ESPECIAL DE MODERN.DO PODER JUDICIARIO	0,00	63.329.443,07
020561 - FUNDO ESP ESCOLA SUPERIOR MAGISTRATURA DE AL	0,00	1.107.832,83
03000 - MINISTÉRIO PÚBLICO - MP	0,00	161.813.855,12
030004 - MINISTERIO PUBLICO	0,00	161.315.930,91
030554 - FUNDO ESP. DO MINIST. PUBLICO DO EST. DE AL	0,00	497.924,21
11000 - GOVERNADORIA	53.549.778,95	134.764.469,56
110006 - GABINETE CIVIL	0,00	21.750.881,87
110008 - CONTROLADORIA GERAL DO ESTADO	2.378.587,33	2.721.948,22
110009 - PROCURADORIA GERAL DO ESTADO	49.865.621,66	50.768.322,23
110011 - DEFENSORIA PUBLICA GERAL DO ESTADO	0,00	43.195.365,68
110502 - FUNDO DE MODERNIZACAO DA DEFENSORIA PUBLICA	0,00	168,00
110564 - FUNDO DE MODER DA PROC GERAL DO ESTADO	0,00	2.674.962,68
210013 - GABINETE DO VICE GOVERNADOR	1.305.569,96	1.966.402,93



GOVERNO DO ESTADO DE ALAGOAS
DEMONSTRATIVO DA DESPESA POR ÓRGÃOS E FUNÇÕES
CONSOLIDADO
Acumulado até 14/2018

Emitido em: 26-03-2019 9:00
R\$ 1,00

Anexo IX, da Lei 4.320/64

ÓRGÃOS/FUNÇÕES	ENCARGOS ESPECIAIS	TOTAL
410504 - AGENCIA REGULADORA DOS SERV PUB DO EST DE AL	0,00	11.686.417,95
13000 - SECRETARIA DE ESTADO DO PLANEJAMENTO, GESTÃO E PATRIMÔNIO - SEPLAG	31.951.249,01	2.075.394.977,36
130569 - ALAGOAS PREVIDENCIA	0,00	17.626.250,30
130570 - FUNDO DE PREVIDENCIA DO ESTADO DE ALAGOAS	0,00	1.552.992,62
130571 - FUNDO FINANCEIRO DO ESTADO DE ALAGOAS	0,00	1.328.069.383,38
130572 - FUNDO DOS MILITARES DO ESTADO DE ALAGOAS	0,00	605.041.122,17
410017 - SEC DE ESTADO DO PLANEJ GESTAO E PATRIMONIO	28.612.832,28	37.014.320,34
410510 - CIA DE ADMINIST DE REC HUMANOS E PATRIMONIAIS	3.338.416,73	17.485.668,32
410511 - FUNDO DE DESENV DE RECURSOS HUMANOS	0,00	6.212.412,48
410548 - AG DE MODERNIZACAO DA GESTAO DE PROCESSOS	0,00	34.096.847,93
510551 - INST DE ASSIST A S DOS SERV DO EST DE ALAGOAS	0,00	28.295.979,82
14000 - SECRETARIA DE ESTADO DA AGRICULTURA, PECUÁRIA, PESCA E AQUICULTURA - SEAGRI	0,00	117.470.725,48
140566 - INST DE INOV P DESENVOLV RURAL SUSTENTAVEL	0,00	12.411.078,51
520030 - SEC DE EST DA AGRIC PEC.PESCA E AQUICULTURA	0,00	75.108.239,95
520528 - INSTITUTO DE DESENV RURAL E ABAST DE ALAGOAS	0,00	4.662.529,92
520555 - AGENC DE DEFESA E INSPECAO AGROPECUARIA DE AL	0,00	11.948.315,80



GOVERNO DO ESTADO DE ALAGOAS
DEMONSTRATIVO DA DESPESA POR ÓRGÃOS E FUNÇÕES
CONSOLIDADO
Acumulado até 14/2018

Emitido em: 26-03-2019 9:00
R\$ 1,00

Anexo IX, da Lei 4.320/64

ÓRGÃOS/FUNÇÕES	ENCARGOS ESPECIAIS	TOTAL
530541 - INSTITUTO DE TERRAS E REFORMA AGRARIA DE ALAG	0,00	13.340.561,30
15000 - SECRETARIA DE ESTADO DA ASSISTÊNCIA E DESENVOLVIMENTO SOCIAL - SEADES	0,00	65.854.990,43
510024 - SEC. DE EST.DA ASSISTENCIA E DESENV.SOCIAL	0,00	5.353.666,00
510526 - FUNDO ESTADUAL DE ASSISTENCIA SOCIAL	0,00	60.501.324,43
16000 - SECRETARIA DE ESTADO DA CIÊNCIA, DA TECNOLOGIA E DA INOVAÇÃO - SECTI	0,00	67.976.836,38
410506 - INST DE TECNOLOGIA EM INFOR E INFORMATICA	0,00	38.396.413,91
510514 - FUN DE AMPARO A PESQUISA DO EST DE ALAGOAS	0,00	20.104.118,02
520026 - SEC DE EST DA CIENC DA TECNO E DA INOVACAO	0,00	2.504.513,43
520537 - INST DE METROLOGIA E QUALIDADE DE ALAGOAS	0,00	6.971.791,02
17000 - SECRETARIA DE ESTADO DA COMUNICAÇÃO - SECOM	0,00	28.295.089,81
110010 - SECRETARIA DE ESTADO DA COMUNICACAO	0,00	22.322.160,26
510517 - INSTITUTO ZUMBIDOS PALMARES IZP	0,00	5.972.929,55
18000 - SECRETARIA DE ESTADO DA CULTURA - SECULT	0,00	15.947.869,73
510021 - SECRETARIA DE ESTADO DA CULTURA	0,00	11.443.112,84
510520 - DIRETORIA DE TEATROS DO ESTADO DE ALAGOAS	0,00	3.085.552,39
510557 - FUNDO DE DESENVOLVIMENTO DE ACOES CULTURAIS	0,00	1.419.204,50
19000 - SECRETARIA DE ESTADO DA SEGURANÇA PÚBLICA - SSP	83.683,25	1.360.300.045,71



GOVERNO DO ESTADO DE ALAGOAS
DEMONSTRATIVO DA DESPESA POR ÓRGÃOS E FUNÇÕES
CONSOLIDADO
Acumulado até 14/2018

Emitido em: 26-03-2019 9:00
R\$ 1,00

Anexo IX, da Lei 4.320/64

ÓRGÃOS/FUNÇÕES	ENCARGOS ESPECIAIS	TOTAL
190047 - PERICIA OFICIAL DO ESTADO DE ALAGOAS PO AL	0,00	44.454.755,02
190049 - COORDENADORIA ESTADUAL DE DEFESA CIVIL CEDEC	0,00	252.253,51
190563 - FUNDO ESPEC DE SEGURANCA PUBLIC DO EST DE AL	0,00	7.173.291,42
190565 - FUNDO ESTADUAL DE DEFESA CIVIL	0,00	504,00
410512 - DEPARTAMENTO ESTADUAL DE TRANSITO DE ALAGOAS	16.465,09	99.849.866,21
540033 - SEC DE ESTADO DA SEGURANCA PUBLICA	0,00	143.418.231,06
540034 - POLICIA MILITAR DO ESTADO DE ALAGOAS	0,00	650.495.504,55
540035 - POLICIA CIVIL DO ESTADO DE ALAGOAS	0,00	281.458.407,26
540036 - CORPO DE BOMBEIROS MILITAR DO ESTADO DE AL	67.218,16	133.197.232,68
20000 - SECRETARIA DE ESTADO DA EDUCACÃO - SEDUC	0,00	815.557.778,37
510020 - SECRETARIA DE ESTADO DA EDUCACAO	0,00	778.659.371,43
510516 - UNIVERSIDADE ESTADUAL DE ALAGOAS	0,00	36.898.406,94
21000 - SECRETARIA DE ESTADO DA FAZENDA - SEFAZ	0,00	267.541.767,80
410018 - SECRETARIA DE ESTADO DA FAZENDA	0,00	236.982.220,40
410513 - FUNDO DE MODERNIZACAO E DESENV FAZENDARIO	0,00	30.559.547,40
23000 - SECRETARIA DE ESTADO DO MEIO AMBIENTE E DOS RECURSOS HIDRICOS - SEMARH	0,00	32.394.990,74
530032 - SEC DE EST DO MEIO AMB E DOS REC. HIDRICOS	0,00	3.262.767,98
530542 - INSTITUTO DO MEIO AMBIENTE DO ESTADO DE AL	0,00	10.864.593,54



GOVERNO DO ESTADO DE ALAGOAS
DEMONSTRATIVO DA DESPESA POR ÓRGÃOS E FUNÇÕES
CONSOLIDADO
Acumulado até 14/2018

Emitido em: 26-03-2019 9:00
R\$ 1,00

Anexo IX, da Lei 4.320/64

ÓRGÃOS/FUNÇÕES	ENCARGOS ESPECIAIS	TOTAL
530543 - FUNDO DE RECURSOS HIDRICOS	0,00	18.267.629,22
24000 - SECRETARIA DE ESTADO DA MULHER E DOS DIREITOS HUMANOS - SEMUDH	0,00	10.516.187,81
540037 - SEC DE EST DA MULHER E DOS DIREITOS HUMANOS	0,00	7.290.477,42
540547 - FUNDO ESTADUAL DE DEFESA AO CONSUMIDOR	0,00	2.608.734,65
540573 - INSTITUTO DE PROTEÇÃO E DEFESA DO CONSUMIDOR DE ALAGOAS	0,00	571.975,74
540574 - FUNDO ESTADUAL DE DEFESA DOS DIREITOS DAS MULHERES	0,00	45.000,00
26000 - SECRETARIA DE ESTADO DA INFRAESTRUTURA - SEINFRA	64.807,35	285.069.466,96
530031 - SECRETARIA DE ESTADO DA INFRA-ESTRUTURA	0,00	273.554.571,18
530539 - SERVICOS DE ENGENHARIA DE ALAGOAS SA	64.807,35	11.514.895,78
27000 - SECRETARIA DE ESTADO DA SAÚDE - SESAU	0,00	1.349.672.458,99
510023 - SECRETARIA DE ESTADO DA SAUDE	0,00	347.280.068,97
510524 - FUNDO ESTADUAL DE SAUDE	0,00	772.493.741,59
510556 - UNIVERS ESTADUAL DE CIENCIAS DA SAUDE DE AL	0,00	229.898.648,43
28000 - SECRETARIA DE ESTADO DO TRABALHO E EMPREGO - SETE EMPREGO	0,00	5.060.072,05
520027 - SEC DE ESTADO DO TRABALHO E EMPREGO	0,00	5.060.072,05
29000 - SECRETARIA DE ESTADO DO DESENVOLVIMENTO ECONÔMICO E TURISMO - SEDETUR	0,00	24.321.951,11
250505 - AGENCIA DE FOMENTO DE ALAGOAS	0,00	2.758.972,60
520028 - SECRET.DE ESTADO DO DESEN. ECONOMICO E TURISMO	0,00	18.478.969,13



GOVERNO DO ESTADO DE ALAGOAS
DEMONSTRATIVO DA DESPESA POR ÓRGÃOS E FUNÇÕES
CONSOLIDADO
Acumulado até 14/2018

Emitido em: 26-03-2019 9:00
R\$ 1,00

Anexo IX, da Lei 4.320/64

ÓRGÃOS/FUNÇÕES	ENCARGOS ESPECIAIS	TOTAL
520533 - FUNDO DO TURISMO	0,00	1.495.357,02
520534 - FUNDO ESTADUAL DE REGISTRO E DO COMERCIO	0,00	1.588.652,36
30000 - SECRETARIA DE ESTADO DE PREVENÇÃO A VIOLÊNCIA - SEPREV	0,00	55.978.717,05
300041 - SECRET.DE EST. DE PREVENCAO A VIOLENCIA	0,00	55.978.260,55
540545 - FUNDO PARA INFANCIA E ADOLESCENCIA	0,00	456,50
34000 - SECRETARIA DE ESTADO DE RESSOCIALIZAÇÃO E INCLUSÃO SOCIAL - SERIS	0,00	165.278.477,24
340051 - SEC.DE EST.DE RESSOCIALIZACAO E INC. SOCIAL	0,00	159.747.288,47
340568 - FUNDO PENITENCIARIO DO ESTADO DE ALAGOAS	0,00	5.531.188,77
35000 - SECRETARIA DE ESTADO DE TRANSPORTE E DESENVOLVIMENTO URBANO - SETRAND	8.531,31	430.983.568,26
350032 - SECRET.DE EST.DE TRANSPORTE E DESENV.URBANO	0,00	212.407.160,07
530538 - DEPARTAM DE ESTRADAS DE RODAGEM DO EST DE AL	8.531,31	218.576.408,19
36000 - SECRETARIA DE ESTADO DO ESPORTE, LAZER E JUVENTUDE - SELAJ	0,00	10.040.541,74
360021 - SECRET.DE EST.DE ESPORTE LAZER E JUVENTUDE	0,00	9.115.481,70
510522 - FUNDO ESPECIAL DE DESENVOLVI.DOS ESPORTE	0,00	925.060,04
91000 - ENCARGOS GERAIS DO ESTADO	1.478.535.242,27	2.038.708.282,84
910997 - ENCARGOS GERAIS DO EST REC SOB SUPER DA SEFAZ	1.478.535.242,27	2.038.708.282,84
TOTAL	1.564.193.292,14	10.398.455.487,50



GOVERNO DO ESTADO DE ALAGOAS
COMPARATIVO DA RECEITA ORÇADA COM A ARRECADADA

CONSOLIDADO

Acumulado até 14/2018

Emitido em: 26-03-2019 9:05
R\$ 1,00

Anexo X, da Lei 4.320/64

ESPECIFICAÇÃO	ORÇADA (\$)	ARRECADADA (\$)	DIFERENÇA (\$)	
			PARA MAIS	PARA MENOS
1 - Receitas Correntes	10.660.455.835,21	10.849.409.463,25	188.953.628,04	0,00
11 - Impostos, Taxas e Contribuições de Melhoria	4.945.391.651,32	5.128.945.889,81	183.554.238,49	0,00
111 - Impostos	4.883.843.120,00	5.055.173.157,27	171.330.037,27	0,00
1113031 - Imposto sobre a Renda - Retido na Fonte - Trabalho	401.155.068,98	429.162.667,62	28.007.598,64	0,00
11130311 - Imposto sobre a Renda	401.155.068,98	429.162.667,62	28.007.598,64	0,00
1113031101 - Imposto sobre a Renda - Retido na Fonte - Trabalho - Principal	401.155.068,98	429.162.667,62	28.007.598,64	0,00
1113034 - Imposto sobre a Renda - Retido na Fonte - Outros Rendimentos	600.000,00	30.778.369,35	30.178.369,35	0,00
11130341 - Imposto sobre a Renda	600.000,00	30.778.369,35	30.178.369,35	0,00
1113034101 - Imposto sobre a Renda - Retido na Fonte - Outros Rendimentos - Principal	600.000,00	30.778.369,35	30.178.369,35	0,00
1118012 - Imposto sobre a Propriedade de Veículos Automotores	290.988.437,39	306.306.502,82	15.318.065,43	0,00
11180121 - Imposto sobre a Propriedade de Veículos Automotores - Principal	284.025.255,39	294.383.157,34	10.357.901,95	0,00
1118012101 - Imposto sobre a Propriedade de Veículos Automotores - Principal	284.025.255,39	294.383.157,34	10.357.901,95	0,00
11180122 - Imposto sobre a Propriedade de Veículos Automotores - Multas e Juros	6.959.535,00	11.869.684,52	4.910.149,52	0,00
1118012201 - Imposto sobre a Propriedade de Veículos Automotores - Multas e Juros	6.959.535,00	11.869.684,52	4.910.149,52	0,00
11180123 - Imposto sobre a Propriedade de Veículos Automotores	2.084,00	45.346,70	43.262,70	0,00
1118012301 - Imposto sobre a Propriedade de Veículos Automotores - Dívida Ativa	2.084,00	45.346,70	43.262,70	0,00
11180124 - Imposto sobre a Propriedade de Veículos Automotores	1.563,00	8.314,26	6.751,26	0,00
1118012401 - Imposto sobre a Propriedade de Veículos Automotores - Dívida Ativa - Multas e Juros	1.563,00	8.314,26	6.751,26	0,00
1118013 - Imposto sobre Transmissão Causa Mortis e Doação de Bens e Direitos	11.166.376,09	16.354.859,59	5.188.483,50	0,00
11180131 - Imposto sobre Transmissão Causa Mortis e Doação de Bens e Direitos - Principal	10.563.508,00	14.870.840,98	4.307.332,98	0,00
1118013101 - Imposto sobre Transmissão Causa Mortis e Doação de Bens e Direitos - Principal	10.563.508,00	14.870.840,98	4.307.332,98	0,00





GOVERNO DO ESTADO DE ALAGOAS
COMPARATIVO DA RECEITA ORÇADA COM A ARRECADADA

CONSOLIDADO

Acumulado até 14/2018

Emitido em: 26-03-2019 9:05
R\$ 1,00

Anexo X, da Lei 4.320/64

ESPECIFICAÇÃO	ORÇADA (\$)	ARRECADADA (\$)	DIFERENÇA (\$)	
			PARA MAIS	PARA MENOS
Juros 11180132 - Imposto sobre Transmissão Causa Mortis e Doação de Bens e Direitos - Multas e Juros	260.500,00	784.684,38	524.184,38	0,00
Multas e Juros 1118013201 - Imposto sobre Transmissão Causa Mortis e Doação de Bens e Direitos -	260.500,00	784.684,38	524.184,38	0,00
Ativa 11180133 - Imposto sobre Transmissão Causa Mortis e Doação de Bens e Direitos - Dívida	210.569,19	488.761,23	278.192,04	0,00
Ativa 1118013301 - Imposto sobre Transmissão Causa Mortis e Doação de Bens e Direitos - Dívida	210.569,19	488.761,23	278.192,04	0,00
Ativa - Multas e Juros 11180134 - Imposto sobre Transmissão Causa Mortis e Doação de Bens e Direitos - Dívida	131.798,90	210.573,00	78.774,10	0,00
Ativa - Multas e Juros 1118013401 - Imposto sobre Transmissão Causa Mortis e Doação de Bens e Direitos - Dívida	131.798,90	210.573,00	78.774,10	0,00
de Serviços de Transporte Interestadual e Intermunicipal e de Comunicação 1118021 - Imposto sobre Operações Relativas à Circulação de Mercadorias e sobre Prestações de Serviços de Transporte Interestadual e Intermunicipal e de Comunicação	3.915.865.973,31	4.006.710.265,46	90.844.292,15	0,00
Prestações de Serviços de Transporte Interestadual e Intermunicipal e de Comunicação 11180211 - Imposto sobre Operações Relativas à Circulação de Mercadorias e sobre Prestações de Serviços de Transporte Interestadual e Intermunicipal e de Comunicação	3.862.426.421,35	3.948.584.997,70	86.158.576,35	0,00
Prestações de Serviços de Transporte Interestadual e Intermunicipal e de Comunicação - Principal 1118021101 - Imposto sobre Operações Relativas à Circulação de Mercadorias e sobre Prestações de Serviços de Transporte Interestadual e Intermunicipal e de Comunicação - Principal	3.862.426.421,35	3.948.584.997,70	86.158.576,35	0,00
Juros 11180212 - Imposto sobre Operações Relativas à Circulação de Mercadorias e sobre Prestações de Serviços de Transporte Interestadual e Intermunicipal e de Comunicação - Multas e Juros	34.801.189,07	35.086.550,07	285.361,00	0,00
Prestações de Serviços de Transporte Interestadual e Intermunicipal e de Comunicação - Multas e Juros 1118021201 - Imposto sobre Operações Relativas à Circulação de Mercadorias e sobre Prestações de Serviços de Transporte Interestadual e Intermunicipal e de Comunicação - Multas e Juros	34.801.189,07	35.086.550,07	285.361,00	0,00
Prestações de Serviços de Transporte Interestadual e Intermunicipal e de Comunicação 11180213 - Imposto sobre Operações Relativas à Circulação de Mercadorias e sobre Prestações de Serviços de Transporte Interestadual e Intermunicipal e de Comunicação	8.878.737,68	10.935.087,93	2.056.350,25	0,00





GOVERNO DO ESTADO DE ALAGOAS
COMPARATIVO DA RECEITA ORÇADA COM A ARRECADADA

CONSOLIDADO

Acumulado até 14/2018

Emitido em: 26-03-2019 9:05
R\$ 1,00

Anexo X, da Lei 4.320/64

ESPECIFICAÇÃO	ORÇADA (\$)	ARRECADADA (\$)	DIFERENÇA (\$)	
			PARA MAIS	PARA MENOS
1118021301 - Imposto sobre Operações Relativas à Circulação de Mercadorias e sobre Prestações de Serviços de Transporte Interestadual e Intermunicipal e de Comunicação - Dívida Ativa	8.878.737,68	10.935.087,93	2.056.350,25	0,00
11180214 - Imposto sobre Operações Relativas à Circulação de Mercadorias e sobre Prestações de Serviços de Transporte Interestadual e Intermunicipal e de Comunicação	9.759.625,21	12.103.629,76	2.344.004,55	0,00
1118021401 - Imposto sobre Operações Relativas à Circulação de Mercadorias e sobre Prestações de Serviços de Transporte Interestadual e Intermunicipal e de Comunicação - Dívida Ativa - Multas e Juros	9.759.625,21	12.103.629,76	2.344.004,55	0,00
1118022 - Adicional ICMS - Fundo Estadual de Combate à Pobreza	264.067.264,23	265.860.492,43	1.793.228,20	0,00
11180221 - Adicional ICMS	264.067.264,23	265.860.492,43	1.793.228,20	0,00
1118022101 - Adicional ICMS - Fundo Estadual de Combate à Pobreza - Principal	264.067.264,23	265.076.398,16	1.009.133,93	0,00
1118022104 - Adicional ICMS - Fundo Estadual de Combate à Pobreza - Multas e Juros de Mora do ICMS FECOEP	0,00	784.094,27	784.094,27	0,00
1119011 - Outros Impostos	0,00	0,00	0,00	0,00
11190111 - Outros Impostos	0,00	0,00	0,00	0,00
1119011101 - Outros Impostos - Fundo de Equilíbrio Fiscal do Estado de Alagoas - FEFAL (Lei 7.835/2016) Principal	0,00	0,00	0,00	0,00
11190112 - Outros Impostos - Multas e Juros	0,00	0,00	0,00	0,00
1119011201 - Outros Impostos - Fundo de Equilíbrio Fiscal do Estado de Alagoas - FEFAL (Lei 7.835/2016) - Multas e Juros	0,00	0,00	0,00	0,00
112 - Taxas	61.547.631,32	73.772.678,97	12.225.047,65	0,00
112011 - Taxas de Inspeção, Controle e Fiscalização	31.010.579,96	37.428.808,52	6.418.228,56	0,00
1120111 - Taxas de Inspeção, Controle e Fiscalização	31.010.579,96	37.376.109,24	6.365.529,28	0,00
112011101 - Taxas de Inspeção, Controle e Fiscalização - Taxa de Fiscalização e Serviços Diversos - Principal	5.784.332,06	7.210.903,37	1.426.571,31	0,00
112011102 - Taxas de Inspeção, Controle e Fiscalização - Vigilância Sanitária - Principal	200.000,00	300.339,20	100.339,20	0,00



GOVERNO DO ESTADO DE ALAGOAS
COMPARATIVO DA RECEITA ORÇADA COM A ARRECADADA

CONSOLIDADO

Acumulado até 14/2018

Emitido em: 26-03-2019 9:05
R\$ 1,00

Anexo X, da Lei 4.320/64

ESPECIFICAÇÃO	ORÇADA (\$)	ARRECADADA (\$)	DIFERENÇA (\$)	
			PARA MAIS	PARA MENOS
1121011103 - Taxas de Inspeção, Controle e Fiscalização - Licença Prévia - Principal	450.000,00	62.405,20	0,00	387.594,80
1121011104 - Taxas de Inspeção, Controle e Fiscalização - Licença de Implementação - Principal	250.000,00	801.279,56	551.279,56	0,00
1121011105 - Taxas de Inspeção, Controle e Fiscalização - Licença de Operação - Principal	1.633.525,00	2.140.750,33	507.225,33	0,00
1121011106 - Taxas de Inspeção, Controle e Fiscalização - Licença de Projetos - Principal	350.000,00	507.473,78	157.473,78	0,00
1121011107 - Taxas de Inspeção, Controle e Fiscalização - Licença de Transporte de Produtos Perigosos - Principal	350.000,00	4.480,00	0,00	345.520,00
1121011108 - Taxas de Inspeção, Controle e Fiscalização - Autorização Funcionamento Transporte - Principal	2.976.105,00	2.292.440,11	0,00	683.664,89
1121011109 - Taxas de Inspeção, Controle e Fiscalização - Aprovação Projeto Const. Civil - Principal	500,00	2.532,31	2.032,31	0,00
1121011110 - Taxas de Inspeção, Controle e Fiscalização - Regulação Serv. Gás. Canalizado - Principal	1.359.437,00	1.306.544,22	0,00	52.892,78
1121011111 - Taxas de Inspeção, Controle e Fiscalização - Taxa de Análise Projeto Segurança Contra Incêndio - Principal	1.369.665,53	1.880.839,18	511.173,65	0,00
1121011112 - Taxas de Inspeção, Controle e Fiscalização - Taxa de Análise de Plano de Contingência Defesa Civil - Principal	50.000,00	26.220,00	0,00	23.780,00
1121011113 - Taxas de Inspeção, Controle e Fiscalização - Serviços Diversos - Principal	6.846.802,40	150,00	0,00	6.846.652,40
1121011114 - Taxas de Inspeção, Controle e Fiscalização - Utilização dos Serviços Públicos - Principal	20.000,00	113.039,87	93.039,87	0,00
1121011115 - Taxas de Inspeção, Controle e Fiscalização - Taxa de Saneamento - Principal	634.130,00	608.946,17	0,00	25.183,83
1121011116 - Taxas de Inspeção, Controle e Fiscalização - Mineração - Principal	0,00	31.568,26	31.568,26	0,00
1121011117 - Taxas de Inspeção, Controle e Fiscalização - Emolumentos Consulares - Principal	4.736.082,97	6.307.739,87	1.571.656,90	0,00
1121011118 - Taxas de Inspeção, Controle e Fiscalização - Taxa FEFAL (Lei 7.835/2016) - Principal	4.000.000,00	13.778.457,81	9.778.457,81	0,00





GOVERNO DO ESTADO DE ALAGOAS
COMPARATIVO DA RECEITA ORÇADA COM A ARRECADADA

CONSOLIDADO

Acumulado até 14/2018

Emitido em: 26-03-2019 9:05
R\$ 1,00

Anexo X, da Lei 4.320/64

ESPECIFICAÇÃO	ORÇADA (\$)	ARRECADADA (\$)	DIFERENÇA (\$)	
			PARA MAIS	PARA MENOS
11210112 - Taxas de Inspeção, Controle e Fiscalização - Multas e Juros	0,00	52.699,28	52.699,28	0,00
1121011218 - Taxas de Inspeção, Controle e Fiscalização - Taxa FEFAL (Lei 7.835/2016) - Multas e Juros	0,00	52.699,28	52.699,28	0,00
1121041 - Taxa de Controle e Fiscalização Ambiental	1.016.856,00	999.298,24	0,00	17.557,76
11210411 - Taxa de Controle e Fiscalização Ambiental	1.016.856,00	999.298,24	0,00	17.557,76
1121041101 - Taxa de Controle e Fiscalização Ambiental - Principal	0,00	650,00	650,00	0,00
1121041102 - Taxa de Controle e Fiscalização Ambiental - Licença de Transporte de Resíduos - Principal	200.000,00	0,00	0,00	200.000,00
1121041103 - Taxa de Controle e Fiscalização Ambiental - Proteção Ambiental - Principal	0,00	3.139,93	3.139,93	0,00
1121041104 - Taxa de Controle e Fiscalização Ambiental - Outras Taxas de Controle e Fiscalização Ambiental - Principal	816.856,00	995.508,31	178.652,31	0,00
1121991 - Outras Taxas pelo Exercício do Poder de Polícia	138.806,00	513.454,40	374.648,40	0,00
11219911 - Outras Taxas pelo Exercício do Poder de Polícia	138.806,00	513.454,40	374.648,40	0,00
1121991101 - Outras Taxas pelo Exercício do Poder de Polícia - Principal	138.806,00	513.454,40	374.648,40	0,00
1122011 - Taxas pela Prestação de Serviços	9.076.220,11	14.448.713,39	5.372.493,28	0,00
11220111 - Taxas pela Prestação de Serviços - Principal	9.076.220,11	14.448.713,39	5.372.493,28	0,00
1122011101 - Taxas pela Prestação de Serviços - Taxa de Prevenção e Combate a Incêndio - Principal	2.640.013,10	3.735.581,10	1.095.568,00	0,00
1122011102 - Taxas pela Prestação de Serviços - Taxa Judiciária - Principal	6.250.207,01	6.226.066,85	0,00	24.140,16
1122011104 - Taxas pela Prestação de Serviços - Acesso a Informacao Lei 12527/11 - Principal	0,00	77,00	77,00	0,00
1122011106 - Taxas pela Prestação de Serviços - Outras Taxas pela Prestação de Serviço - Principal	186.000,00	4.486.988,44	4.300.988,44	0,00
11220112 - Taxas pela Prestação de Serviços - Multas e Juros	0,00	0,00	0,00	0,00





GOVERNO DO ESTADO DE ALAGOAS
COMPARATIVO DA RECEITA ORÇADA COM A ARRECADADA

CONSOLIDADO

Acumulado até 14/2018

Emitido em: 26-03-2019 9:05
R\$ 1,00

Anexo X, da Lei 4.320/64

ESPECIFICAÇÃO	ORÇADA (\$)	ARRECADADA (\$)	DIFERENÇA (\$)	
			PARA MAIS	PARA MENOS
1122011203 - Taxas pela Prestação de Serviços - Emolumentos pelo Registro de Comércio - Multas e Juros	0,00	0,00	0,00	0,00
1122021 - Emolumentos e Custas Judiciais	20.305.169,25	20.382.404,42	77.235,17	0,00
11220211 - Emolumentos e Custas Judiciais	20.305.169,25	20.382.404,42	77.235,17	0,00
1122021101 - Emolumentos e Custas Judiciais - Principal	20.305.169,25	20.382.404,42	77.235,17	0,00
113 - Contribuição de Melhoria	900,00	53,57	0,00	846,43
1130001 - Contribuição de Melhoria	900,00	53,57	0,00	846,43
11300011 - Contribuição de Melhoria - Principal	900,00	53,57	0,00	846,43
1130001101 - Contribuição de Melhoria - Principal	900,00	53,57	0,00	846,43
12 - Contribuições	333.378.518,00	278.684.503,71	0,00	54.694.014,29
121 - Contribuições Sociais	333.378.518,00	278.684.503,71	0,00	54.694.014,29
1210042 - Contribuição do Servidor Ativo Civil para o RPPS	182.546.277,33	157.656.367,20	0,00	24.889.910,13
12100421 - Contribuição do Servidor Ativo Civil para o RPPS	182.546.277,33	157.656.367,20	0,00	24.889.910,13
1210042101 - Contribuição do Servidor Ativo Civil para o RPPS - Principal	182.546.277,33	157.656.367,20	0,00	24.889.910,13
1210043 - Contribuição do Servidor Inativo para o RPPS	33.825.231,67	36.155.357,18	2.330.125,51	0,00
12100431 - Contribuição do Servidores Inativos Cíveis para o RPPS - Principal	33.825.231,67	36.155.357,18	2.330.125,51	0,00
1210043101 - Contribuição do Servidor Inativo para o RPPS - Principal	33.825.231,67	36.155.357,18	2.330.125,51	0,00
1210044 - Contribuição do Pensionista para o RPPS	0,00	301.541,26	301.541,26	0,00
12100441 - Contribuição do Pensionista para o RPPS	0,00	301.541,26	301.541,26	0,00
1210044101 - Contribuição do Pensionista para o RPPS - Principal	0,00	301.541,26	301.541,26	0,00
1210991 - Outras Contribuições Sociais	0,00	10.870.655,02	10.870.655,02	0,00
12109911 - Outras Contribuições Sociais - Contribuintes - Precatórios Lei 6410/2003 - Principal	0,00	10.870.655,02	10.870.655,02	0,00





GOVERNO DO ESTADO DE ALAGOAS
COMPARATIVO DA RECEITA ORÇADA COM A ARRECADADA

CONSOLIDADO

Acumulado até 14/2018

Emitido em: 26-03-2019 9:05
R\$ 1,00

Anexo X, da Lei 4.320/64

ESPECIFICAÇÃO	ORÇADA (\$)	ARRECADADA (\$)	DIFERENÇA (\$)	
			PARA MAIS	PARA MENOS
1210991101 - Outras Contribuições Sociais - Contribuições de servidores - Precatórios Lei 6410/2003 - Principal	0,00	5.752.789,88	5.752.789,88	0,00
1210991104 - Outras Contribuições Sociais - Outras Contribuições Previdenciárias - Principal	0,00	5.117.865,14	5.117.865,14	0,00
1218022 - Contribuição do Militar Ativo	103.861.611,00	59.128.302,64	0,00	44.733.308,36
12180221 - Contribuição do Militar Ativo	103.861.611,00	59.128.302,64	0,00	44.733.308,36
1218022101 - Contribuição do Militar Ativo - Principal	103.861.611,00	59.128.302,64	0,00	44.733.308,36
1218023 - Contribuição do Militar Inativo	13.145.398,00	14.572.280,41	1.426.882,41	0,00
12180231 - Contribuição do Militar Inativo	13.145.398,00	14.572.280,41	1.426.882,41	0,00
1218023101 - Contribuição do Militar Inativo - Principal	13.145.398,00	14.572.280,41	1.426.882,41	0,00
13 - Receita Patrimonial	268.010.339,20	165.575.130,54	0,00	102.435.208,66
131 - Exploração do Patrimônio Imobiliário do Estado	7.251.497,17	10.868.572,13	3.617.074,96	0,00
1310011 - Aluguéis e Arrendamentos	4.484.588,26	1.931.132,07	0,00	2.553.456,19
13100111 - Aluguéis e Arrendamentos	4.484.588,26	1.931.132,07	0,00	2.553.456,19
1310011101 - Aluguéis e Arrendamentos - Principal	1.341.075,46	0,00	0,00	1.341.075,46
1310011102 - Aluguéis e Arrendamentos - Imóveis Urbanos - Principal	3.143.512,80	1.929.162,65	0,00	1.214.350,15
1310011104 - Aluguéis e Arrendamentos - Outros Aluguéis - Principal	0,00	1.969,42	1.969,42	0,00
1310012 - Foros, Laudêmio e Tarifas de Ocupação	2.603.109,97	3.676.090,25	1.072.980,28	0,00
13100121 - Foros, Laudêmio e Tarifas de Ocupação	2.603.109,97	3.676.090,25	1.072.980,28	0,00
1310012101 - Foros, Laudêmio e Tarifas de Ocupação - Principal	407.651,24	62.573,03	0,00	345.078,21
1310012102 - Foros, Laudêmio e Tarifas de Ocupação - Imóveis - Principal	2.195.458,73	3.490.898,35	1.295.439,62	0,00
1310012103 - Foros, Laudêmio e Tarifas de Ocupação - Laudêmio - Principal	0,00	122.618,87	122.618,87	0,00
1310991 - Outras Receitas Imobiliárias	163.798,94	5.261.349,81	5.097.550,87	0,00
13109911 - Outras Receitas Imobiliárias	163.798,94	5.261.349,81	5.097.550,87	0,00





GOVERNO DO ESTADO DE ALAGOAS
COMPARATIVO DA RECEITA ORÇADA COM A ARRECADADA

CONSOLIDADO

Acumulado até 14/2018

Emitido em: 26-03-2019 9:05
R\$ 1,00

Anexo X, da Lei 4.320/64

ESPECIFICAÇÃO	ORÇADA (\$)	ARRECADADA (\$)	DIFERENÇA (\$)	
			PARA MAIS	PARA MENOS
1310991101 - Outras Receitas Imobiliárias - Principal	163.798,94	5.261.349,81	5.097.550,87	0,00
132 - Valores Mobiliários	214.047.817,92	110.349.062,57	0,00	103.698.755,35
1321001 - Remuneração de Depósitos Bancários	184.972.527,96	106.769.049,08	0,00	78.203.478,88
13210011 - Remuneração de Depósitos Bancários	184.972.527,96	106.769.049,08	0,00	78.203.478,88
1321001101 - Remuneração de Depósitos Bancários - Principal	181.673.010,28	2.672.475,79	0,00	179.000.534,49
1321001102 - Remuneração de Depósitos Bancários - Títulos Públicos - Principal	0,00	0,00	0,00	0,00
1321001103 - Remuneração de Depósitos Bancários - Poupança - Principal	32.000,00	13.990.705,66	13.958.705,66	0,00
1321001104 - Remuneração de Depósitos Bancários - Fundos de Investimento - Principal	3.267.517,68	75.821.310,26	72.553.792,58	0,00
1321001105 - Remuneração de Depósitos Bancários - CDB - Principal	0,00	3.802.996,82	3.802.996,82	0,00
1321001106 - Remuneração de Depósitos Bancários - Outras Aplicações Financeiras de Liquidez Imediata - Principal	0,00	685,75	685,75	0,00
1321001107 - Remuneração de Depósitos Bancários - Poupança de Convênios - Principal	0,00	0,00	0,00	0,00
1321001108 - Remuneração de Depósitos Bancários - Fundos de Investimentos Convênios - Principal	0,00	0,00	0,00	0,00
1321001109 - Remuneração de Depósitos Bancários - Aplicação Financeira Conta Única - Principal	0,00	10.480.874,80	10.480.874,80	0,00
1321002 - Remuneração de Depósitos Especiais	25.873,37	0,00	0,00	25.873,37
13210021 - Remuneração de Depósitos Especiais	25.873,37	0,00	0,00	25.873,37
1321002101 - Remuneração de Depósitos Especiais - Principal	25.873,37	0,00	0,00	25.873,37
1321004 - Remuneração dos Recursos do Regime Próprio de Previdência Social - RPPS	25.260.000,00	0,00	0,00	25.260.000,00
13210040 - Remuneração dos Recursos do Regime Próprio de Previdência Social - RPPS	25.260.000,00	0,00	0,00	25.260.000,00
1321004004 - Remuneração dos Recursos do Regime Próprio de Previdência Social - RPPS - Demais Remunerações - Principal	25.260.000,00	0,00	0,00	25.260.000,00
1323001 - Participações	3.789.416,59	3.580.013,49	0,00	209.403,10





GOVERNO DO ESTADO DE ALAGOAS
COMPARATIVO DA RECEITA ORÇADA COM A ARRECADADA

CONSOLIDADO

Acumulado até 14/2018

Emitido em: 26-03-2019 9:05
R\$ 1,00

Anexo X, da Lei 4.320/64

ESPECIFICAÇÃO	ORÇADA (\$)	ARRECADADA (\$)	DIFERENÇA (\$)	
			PARA MAIS	PARA MENOS
13230011 - Participações - Principal	3.789.416,59	3.580.013,49	0,00	209.403,10
1323001101 - Participações - Principal	3.789.416,59	3.580.013,49	0,00	209.403,10
134 - Exploração de Recursos Naturais	973.752,13	1.653.981,30	680.229,17	0,00
1344021 - Compensação Financeira pela Exploração de Recursos Minerais	973.752,13	1.653.981,30	680.229,17	0,00
13440211 - Compensação Financeira pela Exploração de Recursos Minerais	973.752,13	1.653.981,30	680.229,17	0,00
1344021101 - Compensação Financeira pela Exploração de Recursos Minerais - Principal	973.752,13	1.653.981,30	680.229,17	0,00
136 - Cessão de Direitos	10.420.000,00	15.025.941,86	4.605.941,86	0,00
1360011 - Cessão do Direito de Operacionalização de Pagamentos	10.420.000,00	15.025.941,86	4.605.941,86	0,00
13600111 - Cessão do Direito de Operacionalização de Pagamentos - Receita da Terceirização da Folha de Pagamento - Principal	10.420.000,00	15.025.941,86	4.605.941,86	0,00
1360011101 - Cessão do Direito de Operacionalização de Pagamentos - Receita da Terceirização da Folha de Pagamento - Principal	10.420.000,00	15.025.941,86	4.605.941,86	0,00
1360011102 - Cessão do Direito de Operacionalização de Pagamentos - Receita da Terceirização de Depósitos Judiciais	0,00	8.025.941,86	8.025.941,86	0,00
139 - Demais Receitas Patrimoniais	35.317.271,98	27.677.572,68	0,00	7.639.699,30
1390001 - Demais Receitas Patrimoniais	35.317.271,98	27.677.572,68	0,00	7.639.699,30
13900011 - Demais Receitas Patrimoniais	35.317.271,98	27.677.572,68	0,00	7.639.699,30
1390001102 - Demais Receitas Patrimoniais - Cota-Parte da Compensação Financeira de Recursos Hídricos - Principal	10.304.932,98	2.960.876,94	0,00	7.344.056,04
1390001103 - Demais Receitas Patrimoniais - Cota-parte Royalties pelo Excedente da Produção do Petróleo - Principal	24.854.839,00	24.711.965,03	0,00	142.873,97
1390001104 - Demais Receitas Patrimoniais - Outras	157.500,00	4.730,71	0,00	152.769,29
14 - Receita Agropecuária	197.000,00	0,00	0,00	197.000,00
140 - Receita Agropecuária	197.000,00	0,00	0,00	197.000,00





GOVERNO DO ESTADO DE ALAGOAS
COMPARATIVO DA RECEITA ORÇADA COM A ARRECADADA

CONSOLIDADO

Acumulado até 14/2018

Emitido em: 26-03-2019 9:05
R\$ 1,00

Anexo X, da Lei 4.320/64

ESPECIFICAÇÃO	ORÇADA (\$)	ARRECADADA (\$)	DIFERENÇA (\$)	
			PARA MAIS	PARA MENOS
1400001 - Receita Agropecuária	197.000,00	0,00	0,00	197.000,00
14000011 - Receita Agropecuária - Principal	197.000,00	0,00	0,00	197.000,00
1400001102 - Receita Agropecuária - Chamada Publica das Mulheres - Principal	190.000,00	0,00	0,00	190.000,00
1400001105 - Receita Agropecuária - Principal	7.000,00	0,00	0,00	7.000,00
15 - Receita Industrial	0,00	0,00	0,00	0,00
150 - Receita Industrial	0,00	0,00	0,00	0,00
1500001 - Receita Industrial - Indústria de Transformação	0,00	0,00	0,00	0,00
15000011 - Receita Industrial	0,00	0,00	0,00	0,00
1500001101 - Receita Industrial - Receita da Indústria de Produtos Farmacêuticos e Veterinários - Principal	0,00	0,00	0,00	0,00
1500001102 - Receita Industrial - Outras Receitas Indústria de Transformação - Principal	0,00	0,00	0,00	0,00
15000012 - Receita Industrial - Multas e Juros	0,00	0,00	0,00	0,00
1500001201 - Receita Industrial - Receita da Indústria de Produtos Farmacêuticos e Veterinários - Multas e Juros	0,00	0,00	0,00	0,00
16 - Receita de Serviços	143.127.324,18	184.318.706,68	41.191.382,50	0,00
161 - Serviços Administrativos e Comerciais Gerais	118.332.695,51	160.696.418,52	42.363.723,01	0,00
1610011 - Serviços Administrativos e Comerciais Gerais	108.437.700,39	152.657.387,69	44.219.687,30	0,00
16100111 - Serviços Administrativos e Comerciais Gerais	108.437.700,39	140.657.387,69	32.219.687,30	0,00
1610011101 - Serviços Administrativos e Comerciais Gerais - 2A Via Carteira Nacional de Habilitacao - Principal	704.190,00	745.890,55	41.700,55	0,00
1610011102 - Serviços Administrativos e Comerciais Gerais - Renovacao da Carteira Nacional de Habilitacao - Principal	5.741.261,84	8.369.185,36	2.627.923,52	0,00
1610011103 - Serviços Administrativos e Comerciais Gerais - Reg da Cart Nac De Habilitacao de Outra UF - Principal	672.916,99	805.144,80	132.227,81	0,00





GOVERNO DO ESTADO DE ALAGOAS
COMPARATIVO DA RECEITA ORÇADA COM A ARRECADADA

CONSOLIDADO

Acumulado até 14/2018

Emitido em: 26-03-2019 9:05
R\$ 1,00

Anexo X, da Lei 4.320/64

ESPECIFICAÇÃO	ORÇADA (\$)	ARRECADADA (\$)	DIFERENÇA (\$)	
			PARA MAIS	PARA MENOS
1610011104 - Serviços Administrativos e Comerciais Gerais - Reg de Cart Nac De Habilitacao de Estrageiro - Principal	10.397,20	11.353,62	956,42	0,00
1610011105 - Serviços Administrativos e Comerciais Gerais - Carteira Nacional De Habilitacao Definitiva - Principal	1.624.034,03	1.265.569,25	0,00	358.464,78
1610011106 - Serviços Administrativos e Comerciais Gerais - Reteste por Falta ao Exame Teorico Ou Pratico - Principal	193.786,40	149.142,47	0,00	44.643,93
1610011107 - Serviços Administrativos e Comerciais Gerais - Historico de Conductor - Principal	20.973,34	39.411,43	18.438,09	0,00
1610011108 - Serviços Administrativos e Comerciais Gerais - Alteracao de Dados Habilitacao - Principal	333.680,90	586.664,62	252.983,72	0,00
1610011109 - Serviços Administrativos e Comerciais Gerais - Reabilitacao - Cart Nac de Habilitacao Cassada - Principal	1.801,74	1.350,00	0,00	451,74
1610011110 - Serviços Administrativos e Comerciais Gerais - 1A Habilitacao - Principal	3.860.261,14	4.192.999,74	332.738,60	0,00
1610011111 - Serviços Administrativos e Comerciais Gerais - Reteste P/Reprovacao no Exteorico ou Pratico - Principal	2.801.318,13	2.068.050,22	0,00	733.267,91
1610011112 - Serviços Administrativos e Comerciais Gerais - Adicao ou Mudanca De Categoria - Principal	709.949,82	766.563,51	56.613,69	0,00
1610011113 - Serviços Administrativos e Comerciais Gerais - Reg de CNH de Outra UF C/Adicao Ou Mudde Cat - Principal	53.830,50	42.240,76	0,00	11.589,74
1610011114 - Serviços Administrativos e Comerciais Gerais - Reg de CNH De Estrageiro c/Adicao ou Mud Cat - Principal	0,00	200,00	200,00	0,00
1610011115 - Serviços Administrativos e Comerciais Gerais - Adicao e Mudanca de Categoria - Principal	20.885,08	19.590,06	0,00	1.295,02
1610011116 - Serviços Administrativos e Comerciais Gerais - Regde CNH de Outra UF C/Adicao e Mud de Cat - Principal	4.443,70	1.687,50	0,00	2.756,20
1610011117 - Serviços Administrativos e Comerciais Gerais - Regde CNH de Estrageiro C/Adicao e Mud Cat - Principal	0,00	121.243,76	121.243,76	0,00





GOVERNO DO ESTADO DE ALAGOAS
COMPARATIVO DA RECEITA ORÇADA COM A ARRECADADA

CONSOLIDADO

Acumulado até 14/2018

Emitido em: 26-03-2019 9:05
R\$ 1,00

Anexo X, da Lei 4.320/64

ESPECIFICAÇÃO	ORÇADA (\$)	ARRECADADA (\$)	DIFERENÇA (\$)	
			PARA MAIS	PARA MENOS
1610011118 - Serviços Administrativos e Comerciais Gerais - Emissao de Permissao Internacional P/ Dirigir - Principal	90.414,04	0,00	0,00	90.414,04
1610011119 - Serviços Administrativos e Comerciais Gerais - Reciclagem - Cartnac De Habilitacao Suspensa - Principal	39.174,36	67.492,90	28.318,54	0,00
1610011120 - Serviços Administrativos e Comerciais Gerais - Encaminhamento Para Junta Medica-Principal	400,39	0,00	0,00	400,39
1610011122 - Serviços Administrativos e Comerciais Gerais - Avaliacao De Junta Medica - Principal	556.472,11	0,00	0,00	556.472,11
1610011123 - Serviços Administrativos e Comerciais Gerais - Avaliacao De Junta Psicologica - Principal	334.430,70	2.875,00	0,00	331.555,70
1610011124 - Serviços Administrativos e Comerciais Gerais - Permissonado Penalizado - Principal	17.378,22	14.400,00	0,00	2.978,22
1610011125 - Serviços Administrativos e Comerciais Gerais -1A Habilitacao-Proc Expirado- Res 168/2004 - Principal	971.447,51	938.733,88	0,00	32.713,63
1610011126 - Serviços Administrativos e Comerciais Gerais - Credou Renov de Cred de Formacao de Conductor - Principal	7.785,32	22.482,25	14.696,93	0,00
1610011127 - Serviços Administrativos e Comerciais Gerais - Credenc ou Renovacao de Cred de Casa de Placa - Principal	3.829,27	1.250,00	0,00	2.579,27
1610011128 - Serviços Administrativos e Comerciais Gerais - Credenc ou Renov de Cred de Inst Financeiras - Principal	125.499,34	144.150,00	18.650,66	0,00
1610011129 - Serviços Administrativos e Comerciais Gerais - Cred ou Renov de Cred de Instrutor de CFC - Principal	27.387,14	34.348,58	6.961,44	0,00
1610011130 - Serviços Administrativos e Comerciais Gerais - Cred ou Renov de Cred de Diretor de CFC - Principal	8.860,23	13.125,00	4.264,77	0,00
1610011131 - Serviços Administrativos e Comerciais Gerais - Cred ou Renov de Cred de Diretor Geral de CFC - Principal	13.593,86	16.875,00	3.281,14	0,00





GOVERNO DO ESTADO DE ALAGOAS
COMPARATIVO DA RECEITA ORÇADA COM A ARRECADADA

CONSOLIDADO

Acumulado até 14/2018

Emitido em: 26-03-2019 9:05
R\$ 1,00

Anexo X, da Lei 4.320/64

ESPECIFICAÇÃO	ORÇADA (\$)	ARRECADADA (\$)	DIFERENÇA (\$)	
			PARA MAIS	PARA MENOS
1610011132 - Serviços Administrativos e Comerciais Gerais - Credou Renov de Cred de Medico/Clinica/Psico - Principal	14.680,89	26.000,00	11.319,11	0,00
1610011133 - Serviços Administrativos e Comerciais Gerais - Cred/Renov de Cred psicologo de Clinica Med - Principal	15.793,07	24.250,00	8.456,93	0,00
1610011134 - Serviços Administrativos e Comerciais Gerais - Credou Renovde Cred de Clinica Medica/Psico - Principal	13.902,36	23.750,00	9.847,64	0,00
1610011135 - Serviços Administrativos e Comerciais Gerais - 1(Primeiro) Emplacamento - Principal	6.193.273,17	6.404.959,81	211.686,64	0,00
1610011136 - Serviços Administrativos e Comerciais Gerais - 1(Primeiro) Emplacamento Sem Vistoria - Principal	101.754,54	259.344,02	157.589,48	0,00
1610011137 - Serviços Administrativos e Comerciais Gerais - Licenciamento Anual - Principal	50.014.227,03	58.110.097,58	8.095.870,55	0,00
1610011138 - Serviços Administrativos e Comerciais Gerais - Transferencia de Propriedade - Principal	13.922.263,59	18.048.600,15	4.126.336,56	0,00
1610011139 - Serviços Administrativos e Comerciais Gerais - 2A Via de Certif de Rege Licenc de Veiculos - Principal	332.244,93	274.970,00	0,00	57.274,93
1610011140 - Serviços Administrativos e Comerciais Gerais - 2A Via de Certificado de Registro de Veiculos - Principal	925.315,68	1.209.545,03	284.229,35	0,00
1610011141 - Serviços Administrativos e Comerciais Gerais - Alteracao de Dados - Principal	620.776,90	951.965,21	331.188,31	0,00
1610011143 - Serviços Administrativos e Comerciais Gerais - Escolha de Placa Especial - Principal	114.552,38	134.250,00	19.697,62	0,00
1610011145 - Serviços Administrativos e Comerciais Gerais - 2A Via de Certif de Reg e Licenc de Veiculos - Principal	11.144,13	5.400,00	0,00	5.744,13
1610011146 - Serviços Administrativos e Comerciais Gerais - Baixa do Veiculo - Principal	8.534,14	13.200,00	4.665,86	0,00
1610011148 - Serviços Administrativos e Comerciais Gerais - Lacre da Placa - Principal	117.410,74	59.993,14	0,00	57.417,60





GOVERNO DO ESTADO DE ALAGOAS
COMPARATIVO DA RECEITA ORÇADA COM A ARRECADADA

CONSOLIDADO

Acumulado até 14/2018

Emitido em: 26-03-2019 9:05
R\$ 1,00

Anexo X, da Lei 4.320/64

ESPECIFICAÇÃO	ORÇADA (\$)	ARRECADADA (\$)	DIFERENÇA (\$)	
			PARA MAIS	PARA MENOS
1610011149 - Serviços Administrativos e Comerciais Gerais - Levantamento Dados Acidentes - Principal	13.168,31	0,00	0,00	13.168,31
1610011150 - Serviços Administrativos e Comerciais Gerais - Diaria Veiculo Apreendido - Pequeno Porte - Principal	382.487,74	98.714,75	0,00	283.772,99
1610011151 - Serviços Administrativos e Comerciais Gerais - Taxa Reboque Perimetro Urbano - Pequeno Porte - Principal	247.591,39	22.388,70	0,00	225.202,69
1610011152 - Serviços Administrativos e Comerciais Gerais - Taxa Reboque Perimetro Urbano - Grande Porte - Principal	17.284,96	1.275,00	0,00	16.009,96
1610011153 - Serviços Administrativos e Comerciais Gerais - Taxa Reboque Perimetro Urbano Biciclete Moto - Principal	105.467,89	46.291,50	0,00	59.176,39
1610011154 - Serviços Administrativos e Comerciais Gerais - Diaria Veiculo Apreendido Grande Porte - Principal	69.968,40	30.186,00	0,00	39.782,40
1610011155 - Serviços Administrativos e Comerciais Gerais - Diaria Veiculo Apreendido Biciclete e Moto - Principal	222.733,97	428.933,50	206.199,53	0,00
1610011156 - Serviços Administrativos e Comerciais Gerais - Autorizacao Placa Experiencia Teste Drive - Principal	0,00	1.400,00	1.400,00	0,00
1610011157 - Serviços Administrativos e Comerciais Gerais - Bloqueio Administrativo de Veiculos - Principal	78.727,61	67.318,43	0,00	11.409,18
1610011158 - Serviços Administrativos e Comerciais Gerais - Vistoria de Veiculo Externa - Principal	8.202,89	37.400,00	29.197,11	0,00
1610011159 - Serviços Administrativos e Comerciais Gerais - Vistoria de Veiculo no Detran - Principal	8.710.828,76	12.298.060,70	3.587.231,94	0,00
1610011161 - Serviços Administrativos e Comerciais Gerais - Extrato de Dados Para Seguro - Principal	7.589,14	2.286.871,16	2.279.282,02	0,00
1610011162 - Serviços Administrativos e Comerciais Gerais - Financiamento de Veiculo - Principal	1.658.703,43	45.300,00	0,00	1.613.403,43
1610011163 - Serviços Administrativos e Comerciais Gerais - Vistoria Lacrada - Principal	61.176,20	666,48	0,00	60.509,72





GOVERNO DO ESTADO DE ALAGOAS
COMPARATIVO DA RECEITA ORÇADA COM A ARRECADADA

CONSOLIDADO

Acumulado até 14/2018

Emitido em: 26-03-2019 9:05
R\$ 1,00

Anexo X, da Lei 4.320/64

ESPECIFICAÇÃO	ORÇADA (\$)	ARRECADADA (\$)	DIFERENÇA (\$)	
			PARA MAIS	PARA MENOS
1610011164 - Serviços Administrativos e Comerciais Gerais - Emissao de Transito Livre - Principal	111,22	37.375,00	37.263,78	0,00
1610011165 - Serviços Administrativos e Comerciais Gerais - Cancelamento de Gravame - Principal	32.655,40	0,00	0,00	32.655,40
1610011166 - Serviços Administrativos e Comerciais Gerais - Custeio Cobr.infr.p/Munic. c/Frota ate 150000V - Principal	820.527,11	237.473,25	0,00	583.053,86
1610011167 - Serviços Administrativos e Comerciais Gerais - Custeio Cobr.infr.p/Munic. c/Frota sup. 150000V - Principal	1.467.256,29	11.820.819,30	10.353.563,01	0,00
1610011168 - Serviços Administrativos e Comerciais Gerais - Cust. Cobr.nai E Nip P/Munic. frota Ate 150000V - Principal	0,00	299.007,85	299.007,85	0,00
1610011169 - Serviços Administrativos e Comerciais Gerais - Custcobrnai E Nip P/Municfrota Sup150000V - Principal	0,00	284.810,29	284.810,29	0,00
1610011170 - Serviços Administrativos e Comerciais Gerais - Transf. de Propriedade Para Conces. credenciada - Principal	130.957,29	0,00	0,00	130.957,29
1610011171 - Serviços Administrativos e Comerciais Gerais - Taxa Deslocamento P/ Vistoria ate 30 Veiculos - Principal	8.841,86	0,00	0,00	8.841,86
1610011172 - Serviços Administrativos e Comerciais Gerais - Credenciamento De Despachante - Principal	0,00	5.625,00	5.625,00	0,00
1610011173 - Serviços Administrativos e Comerciais Gerais - Credenciamento De Concessionaria - Principal	2.117,01	0,00	0,00	2.117,01
1610011174 - Serviços Administrativos e Comerciais Gerais - Custeio Para Delegacao de Competencia - Principal	0,00	14.093,61	14.093,61	0,00
1610011175 - Serviços Administrativos e Comerciais Gerais - Outros Servicos - Principal	30.027,91	164.216,95	134.189,04	0,00
1610011176 - Serviços Administrativos e Comerciais Gerais - Taxa De Deposito - Veiculo-Automot/Similares - Principal	19.800,00	27.041,11	7.241,11	0,00
1610011177 - Serviços Administrativos e Comerciais Gerais - Taxa De Deposito De Veiculo - Bicicleta/Moto - Principal	20.819,00	23.933,80	3.114,80	0,00





GOVERNO DO ESTADO DE ALAGOAS
COMPARATIVO DA RECEITA ORÇADA COM A ARRECADADA

CONSOLIDADO

Acumulado até 14/2018

Emitido em: 26-03-2019 9:05
R\$ 1,00

Anexo X, da Lei 4.320/64

ESPECIFICAÇÃO	ORÇADA (\$)	ARRECADADA (\$)	DIFERENÇA (\$)	
			PARA MAIS	PARA MENOS
1610011178 - Serviços Administrativos e Comerciais Gerais - Taxa de Depósito de Veículo-Caminhão/Ônibus - Principal	2.708,00	1.454,20	0,00	1.253,80
1610011179 - Serviços Administrativos e Comerciais Gerais - Vistoria de Veículo - Principal	89.912,00	90.903,47	991,47	0,00
1610011180 - Serviços Administrativos e Comerciais Gerais - Taxa de Terminal Rodoviário - Principal	16.300,00	7.966,02	0,00	8.333,98
1610011181 - Serviços Administrativos e Comerciais Gerais - Emissão de Nada Consta - Principal	1.000,00	0,00	0,00	1.000,00
1610011182 - Serviços Administrativos e Comerciais Gerais - Boletim de Ocorrência/Perícia - Principal	1.000,00	129,60	0,00	870,40
1610011183 - Serviços Administrativos e Comerciais Gerais - Faixa de Domínio - Análise - Principal	13.230,00	769,59	0,00	12.460,41
1610011184 - Serviços Administrativos e Comerciais Gerais - Faixa do Domínio - Vistoria - Principal	4.509,00	0,00	0,00	4.509,00
1610011185 - Serviços Administrativos e Comerciais Gerais - Renovação de Licenciamento - Principal	3.993,00	2.362,50	0,00	1.630,50
1610011186 - Serviços Administrativos e Comerciais Gerais - Cessão De Uso Remunerado/Box - Principal	1.000,00	600,00	0,00	400,00
1610011187 - Serviços Administrativos e Comerciais Gerais - OUTROS SERVIÇOS DETRAN - Principal	2.079,76	600,00	0,00	1.479,76
1610011188 - Serviços Administrativos e Comerciais Gerais - Serviços de Comercialização de Livros, Periódicos, Materiais Escolares e Publicidade - Principal	4.360,00	4.065,07	0,00	294,93
1610011189 - Serviços Administrativos e Comerciais Gerais - Venda Prod. confeccionados Reeducação - Principal	100.000,00	21.348,82	0,00	78.651,18
1610011190 - Serviços Administrativos e Comerciais Gerais - Serviços Educacionais - Principal	245.000,00	190.962,41	0,00	54.037,59
1610011191 - Serviços Administrativos e Comerciais Gerais - Serviços de Consultoria, Assistência Técnica e Análise de Projetos - Principal	1.059.688,00	1.235.269,37	175.581,37	0,00





GOVERNO DO ESTADO DE ALAGOAS
COMPARATIVO DA RECEITA ORÇADA COM A ARRECADADA

CONSOLIDADO

Acumulado até 14/2018

Emitido em: 26-03-2019 9:05
R\$ 1,00

Anexo X, da Lei 4.320/64

ESPECIFICAÇÃO	ORÇADA (\$)	ARRECADADA (\$)	DIFERENÇA (\$)	
			PARA MAIS	PARA MENOS
1610011192 - Serviços Administrativos e Comerciais Gerais - Serviços Administrativos do RPPS - Principal	0,00	3.000.000,00	3.000.000,00	0,00
1610011193 - Serviços Administrativos e Comerciais Gerais - Taxa de Expediente - Principal	0,00	1.184,06	1.184,06	0,00
1610011195 - Serviços Administrativos e Comerciais Gerais - Serviços de Geoprocessamento - Principal	3.600,00	0,00	0,00	3.600,00
1610011196 - Serviços Administrativos e Comerciais Gerais - Serviços Administrativos das Consignações - Principal	1.296.000,00	1.720.532,00	424.532,00	0,00
1610011198 - Serviços Administrativos e Comerciais Gerais - Receita de Apoio Cultural - Principal	120.000,00	111.668,00	0,00	8.332,00
1610011199 - Serviços Administrativos e Comerciais Gerais - Receita de Serviços da Escola Fazendária - Principal	0,00	25,00	25,00	0,00
16100112 - Serviços Administrativos e Comerciais Gerais - Multas e Juros	0,00	12.000.000,00	12.000.000,00	0,00
1610011292 - Serviços Administrativos e Comerciais Gerais - Serviços Administrativos do RPPS - Multas e Juros	0,00	12.000.000,00	12.000.000,00	0,00
1610021 - Inscrição em Concursos e Processos Seletivos	9.359.995,12	7.483.678,68	0,00	1.876.316,44
16100211 - Inscrição em Concursos e Processos Seletivos - Inscrição em Concursos Públicos - Principal	9.359.995,12	7.483.678,68	0,00	1.876.316,44
1610021101 - Inscrição em Concursos e Processos Seletivos - Taxa de Inscrição - Principal	1.213.006,67	592.120,00	0,00	620.886,67
1610021102 - Inscrição em Concursos e Processos Seletivos - Serviços de Inscrições em Concurso Público - Principal	8.146.988,45	6.891.558,68	0,00	1.255.429,77
1610031 - Serviços de Registro, Certificação e Fiscalização	535.000,00	518.010,54	0,00	16.989,46
16100311 - Serviços de Registro, Certificação e Fiscalização	535.000,00	518.010,54	0,00	16.989,46
1610031101 - Serviços de Registro, Certificação e Fiscalização - Expedição de Certificados - Principal	475.000,00	517.750,00	42.750,00	0,00
1610031102 - Serviços de Registro, Certificação e Fiscalização - Serviços de Inspeção e Fiscalização SCAM - Principal	60.000,00	0,00	0,00	60.000,00





GOVERNO DO ESTADO DE ALAGOAS
COMPARATIVO DA RECEITA ORÇADA COM A ARRECADADA

CONSOLIDADO

Acumulado até 14/2018

Emitido em: 26-03-2019 9:05
R\$ 1,00

Anexo X, da Lei 4.320/64

ESPECIFICAÇÃO	ORÇADA (\$)	ARRECADADA (\$)	DIFERENÇA (\$)	
			PARA MAIS	PARA MENOS
1610031103 - Serviços de Registro, Certificação e Fiscalização - Certificação de Produtos e Serviços - Principal	0,00	260,54	260,54	0,00
1610041 - Serviços de Informação e Tecnologia	0,00	37.341,61	37.341,61	0,00
16100411 - Serviços de Informação e Tecnologia	0,00	37.341,61	37.341,61	0,00
1610041101 - Serviços de Informação e Tecnologia - Processamento de Dados - Principal	0,00	37.341,61	37.341,61	0,00
163 - Serviços e Atividades Referentes à Saúde	23.210.637,64	23.271.684,52	61.046,88	0,00
1630011 - Serviços de Atendimento à Saúde	23.210.637,64	23.271.684,52	61.046,88	0,00
16300111 - Serviços de Atendimento à Saúde - Principal	23.210.637,64	23.271.684,52	61.046,88	0,00
1630011103 - Serviços de Atendimento à Saúde - Serviços Pré-Hospitalares Unidade de Resgate - Principal	0,00	49.538,06	49.538,06	0,00
1630011117 - Serviços de Atendimento à Saúde - Outros	23.210.637,64	23.222.146,46	11.508,82	0,00
164 - Serviços e Atividades Financeiras	565.921,51	0,00	0,00	565.921,51
1640011 - Retorno de Operações, Juros e Encargos Financeiros	565.921,51	0,00	0,00	565.921,51
16400111 - Retorno de Operações, Juros e Encargos Financeiros - Principal	565.921,51	0,00	0,00	565.921,51
1640011102 - Retorno de Operações, Juros e Encargos Financeiros - Outros Serviços Financeiros - Principal	565.921,51	0,00	0,00	565.921,51
169 - Outros Serviços	1.018.069,52	350.603,64	0,00	667.465,88
1690991 - Outros Serviços	1.018.069,52	350.603,64	0,00	667.465,88
16909911 - Outros Serviços - Principal	1.018.069,52	350.603,64	0,00	667.465,88
1690991101 - Serviços Administrativos e Comerciais Gerais - Outros Serviços Administrativos - Principal	128.069,52	1.405,50	0,00	126.664,02
1690991102 - Serviços Administrativos e Comerciais Gerais - Outros Serviços Comerciais - Principal	500.000,00	0,00	0,00	500.000,00
1690991104 - Serviços Administrativos e Comerciais Gerais - Serviço de Venda de Editais - Principal	100.000,00	23.400,00	0,00	76.600,00





GOVERNO DO ESTADO DE ALAGOAS
COMPARATIVO DA RECEITA ORÇADA COM A ARRECADADA

CONSOLIDADO

Acumulado até 14/2018

Emitido em: 26-03-2019 9:05
R\$ 1,00

Anexo X, da Lei 4.320/64

ESPECIFICAÇÃO	ORÇADA (\$)	ARRECADADA (\$)	DIFERENÇA (\$)	
			PARA MAIS	PARA MENOS
1690991105 - Outros Serviços - Emolumentos e Custas Processuais Administrativas - Principal	290.000,00	172.874,62	0,00	117.125,38
1690991106 - Outros Serviços - Receita de Serviços Técnicos - Principal	0,00	97.708,43	97.708,43	0,00
1690991110 - Outros Serviços - DAR Amarelinha - Principal	0,00	1.950,00	1.950,00	0,00
1690991111 - Outros Serviços - DAR Amarelinha - Principal	0,00	89,15	89,15	0,00
1690991125 - Outros Serviços - Faixa de Domínio Vistoria e Análise - Principal	0,00	49.425,94	49.425,94	0,00
1690991140 - Outros Serviços - Credenciamento ou Renovação de Credenciamento Diversos Área de Habilitação CNH - Principal	0,00	3.750,00	3.750,00	0,00
17 - Transferências Correntes	4.897.185.678,49	5.022.033.671,06	124.847.992,57	0,00
171 - Transferências da União e de suas Entidades	4.211.937.845,00	4.333.051.953,80	121.114.108,80	0,00
1718011 - Cota-Parte do Fundo de Participação dos Estados e do Distrito Federal	3.758.890.626,88	3.756.156.908,85	0,00	2.733.718,03
17180111 - Cota-Parte do Fundo de Participação dos Estados e do Distrito Federal - Principal	3.758.890.626,88	3.756.156.908,85	0,00	2.733.718,03
1718011101 - Cota-Parte do Fundo de Participação dos Estados e do Distrito Federal - FPE - Principal	3.758.890.626,88	3.756.156.908,85	0,00	2.733.718,03
1718016 - Cota-Parte do Imposto Sobre Produtos Industrializados - Estados Exportadores de Produtos Industrializados	12.665.947,69	12.520.158,41	0,00	145.789,28
17180161 - Cota-Parte do Imposto Sobre Produtos Industrializados - Estados Exportadores de Produtos Industrializados - IPI - Principal	12.665.947,69	12.520.158,41	0,00	145.789,28
1718016101 - Cota-Parte do Imposto Sobre Produtos Industrializados - Estados Exportadores de Produtos Industrializados - IPI - Principal	12.665.947,69	12.520.158,41	0,00	145.789,28
1718017 - Cota-Parte da Contribuição de Intervenção no Domínio Econômico	21.345.967,00	19.109.251,09	0,00	2.236.715,91
17180171 - Cota-Parte da Contribuição de Intervenção no Domínio Econômico - Principal	21.345.967,00	19.109.251,09	0,00	2.236.715,91
1718017101 - Cota-Parte da Contribuição de Intervenção no Domínio Econômico - CIDE - Principal	21.345.967,00	19.109.251,09	0,00	2.236.715,91
1718022 - Cota-Parte da Compensação Financeira de Recursos Minerais - CFEM	0,00	0,00	0,00	0,00





GOVERNO DO ESTADO DE ALAGOAS
COMPARATIVO DA RECEITA ORÇADA COM A ARRECADADA

CONSOLIDADO

Acumulado até 14/2018

Emitido em: 26-03-2019 9:05
R\$ 1,00

Anexo X, da Lei 4.320/64

ESPECIFICAÇÃO	ORÇADA (\$)	ARRECADADA (\$)	DIFERENÇA (\$)	
			PARA MAIS	PARA MENOS
17180221 - Cota-parte da Compensação Financeira de Recursos Minerais - CFEM - Principal	0,00	0,00	0,00	0,00
1718022101 - Cota-parte da Compensação Financeira de Recursos Minerais - CFEM	0,00	0,00	0,00	0,00
1718026 - Cota-Parte do Fundo Especial do Petróleo - FEP	14.011.003,34	18.566.809,09	4.555.805,75	0,00
17180261 - Cota-Parte do Fundo Especial do Petróleo - FEP - Principal	14.011.003,34	18.566.809,09	4.555.805,75	0,00
1718026101 - Cota-Parte do Fundo Especial do Petróleo - FEP - Principal	14.011.003,34	18.566.809,09	4.555.805,75	0,00
1718031 - Transferência de Recursos do Sistema Único de Saúde - SUS / Repasses Fundo a Fundo	246.163.730,44	264.148.923,60	17.985.193,16	0,00
17180311 - Transferência de Recursos do Sistema Único de Saúde - SUS / Repasses Fundo a Fundo - Principal	246.163.730,44	264.148.923,60	17.985.193,16	0,00
1718031101 - Transferência de Recursos do Sistema Único de Saúde - SUS / Repasses Fundo a Fundo - Principal	0,00	264.148.923,60	264.148.923,60	0,00
1718031102 - Transferência de Recursos do Sistema Único de Saúde - SUS / Repasses Fundo a Fundo - Transf. Saude Gestao Plena Sist. NOAS - Principal	209.420.236,36	0,00	0,00	209.420.236,36
1718031103 - Transferência de Recursos do Sistema Único de Saúde - SUS / Repasses Fundo a Fundo - Transferencias Medic. Excep. pacientes Cronicos - Principal	7.166.287,42	0,00	0,00	7.166.287,42
1718031104 - Transferência de Recursos do Sistema Único de Saúde - SUS / Repasses Fundo a Fundo - Transferencias de Mac - Vigilancia Sanitaria - Principal	2.488.766,28	0,00	0,00	2.488.766,28
1718031105 - Transferência de Recursos do Sistema Único de Saúde - SUS / Repasses Fundo a Fundo - Epidemiologia e Cont. de Doenças - Principal	5.792.399,84	0,00	0,00	5.792.399,84
1718031106 - Transferência de Recursos do Sistema Único de Saúde - SUS / Repasses Fundo a Fundo - Ações Estratégicas - Principal	535.416,98	0,00	0,00	535.416,98
1718031107 - Transferência de Recursos do Sistema Único de Saúde - SUS / Repasses Fundo a Fundo - Programa Nachiv/AIDS e Outras - Principal	1.181.644,32	0,00	0,00	1.181.644,32
1718031108 - Transferência de Recursos do Sistema Único de Saúde - SUS / Repasses Fundo a Fundo - Serviço Atendimento Móvel de Urgência - SAMU - Principal	14.615.130,18	0,00	0,00	14.615.130,18





GOVERNO DO ESTADO DE ALAGOAS
COMPARATIVO DA RECEITA ORÇADA COM A ARRECADADA

CONSOLIDADO

Acumulado até 14/2018

Emitido em: 26-03-2019 9:05
R\$ 1,00

Anexo X, da Lei 4.320/64

ESPECIFICAÇÃO	ORÇADA (\$)	ARRECADADA (\$)	DIFERENÇA (\$)	
			PARA MAIS	PARA MENOS
1718031109 - Transferência de Recursos do Sistema Único de Saúde - SUS / Repasses Fundo a Fundo - Bloco de Gestão do SUS - Principal	4.963.849,06	0,00	0,00	4.963.849,06
1718041 - Transferências de Recursos do Fundo Nacional de Assistência Social / FNAS	1.592.533,44	0,00	0,00	1.592.533,44
17180411 - Transferências de Recursos do Fundo Nacional de Assistência Social / FNAS - Principal	1.592.533,44	0,00	0,00	1.592.533,44
1718041101 - Transferências de Recursos do Fundo Nacional de Assistência Social / FNAS - Principal	1.592.533,44	0,00	0,00	1.592.533,44
1718051 - Transferências do Salário-Educação	16.330.984,74	15.890.752,93	0,00	440.231,81
17180511 - Transferências do Salário	16.330.984,74	15.890.752,93	0,00	440.231,81
1718051101 - Transferências do Salário-Educação - Principal	16.330.984,74	15.890.752,93	0,00	440.231,81
1718061 - Transferência Financeira do ICMS - Desoneração - L.C. Nº 87/96	12.804.322,00	12.036.151,56	0,00	768.170,44
17180611 - Transferência Financeira do ICMS - Desoneração - L.C. Nº 87/96 - Principal	12.804.322,00	12.036.151,56	0,00	768.170,44
1718061101 - Transferência Financeira do ICMS Desoneração L.C. Nº 87/96 - Principal	12.804.322,00	12.036.151,56	0,00	768.170,44
1718101 - Transferências de Convênios da União para o Sistema Único de Saúde - SUS	0,00	500.000,00	500.000,00	0,00
17181011 - Transferências de Convênios da União para o Sistema Único de Saúde - SUS - Principal	0,00	500.000,00	500.000,00	0,00
1718101101 - Transferências de Convênios da União para o Sistema Único de Saúde - SUS - Principal	0,00	500.000,00	500.000,00	0,00
1718102 - Transferências de Convênios da União Destinadas a Programas de Educação	1.705.383,75	35.679.768,60	33.974.384,85	0,00
17181021 - Transferências de Convênios da União Destinadas a Programas de Educação	1.705.383,75	35.679.768,60	33.974.384,85	0,00
1718102101 - Transferências de Convênios da União Destinadas a Programas de Educação - Principal	1.705.383,75	35.679.768,60	33.974.384,85	0,00
1718103 - Transferências de Convênios da União Destinadas a Programas de Assistência Social	990.000,00	1.484.958,54	494.958,54	0,00
17181031 - Transferências de Convênios da União Destinadas a Programas de Assistência Social	990.000,00	1.484.958,54	494.958,54	0,00





GOVERNO DO ESTADO DE ALAGOAS
COMPARATIVO DA RECEITA ORÇADA COM A ARRECADADA

CONSOLIDADO

Acumulado até 14/2018

Emitido em: 26-03-2019 9:05
R\$ 1,00

Anexo X, da Lei 4.320/64

ESPECIFICAÇÃO	ORÇADA (\$)	ARRECADADA (\$)	DIFERENÇA (\$)	
			PARA MAIS	PARA MENOS
1718103101 - Transferências de Convênios da União Destinadas a Programas de Assistência Social - Principal	990.000,00	1.484.958,54	494.958,54	0,00
1718104 - Transferências de Convênios da União Destinadas a Programas de Combate à Fome	3.352.294,49	19.028.336,72	15.676.042,23	0,00
17181041 - Transferências de Convênios da União Destinadas a Programas de Combate à Fome - Principal	3.352.294,49	19.028.336,72	15.676.042,23	0,00
1718104101 - Transferências de Convênios da União Destinadas a Programas de Combate à Fome - Principal	3.352.294,49	19.028.336,72	15.676.042,23	0,00
1718109 - Outras Transferências de Convênios da União	90.080.329,40	153.295.536,15	63.215.206,75	0,00
17181091 - Outras Transferências de Convênios da União	90.080.329,40	153.295.536,15	63.215.206,75	0,00
1718109101 - Outras Transferências de Convênios da União - Principal	90.080.329,40	153.295.536,15	63.215.206,75	0,00
1718111 - Transferência de Recursos do Fundo Penitenciário Nacional - Fupen	18.827.903,24	18.827.903,05	0,00	0,19
17181111 - Transferência de Recursos Fundo a Fundo do Depen - Principal	18.827.903,24	18.827.903,05	0,00	0,19
1718111101 - Transferência de Recursos Fundo a Fundo do Depen - Principal	18.827.903,24	18.827.903,05	0,00	0,19
1718991 - Outras Transferências da União	13.176.818,59	5.806.495,21	0,00	7.370.323,38
17189911 - Outras Transferências da União - Principal	13.176.818,59	5.806.495,21	0,00	7.370.323,38
1718991101 - Outras Transferências da União - Sistema Nacional de Defesa Civil - Principal	11.915.821,72	5.000.000,00	0,00	6.915.821,72
1718991102 - Outras Transferências da União - Lei 9.615 - Lei Pelé - Principal	1.260.996,87	806.495,21	0,00	454.501,66
172 - Transferências dos Estados e do Distrito Federal e de suas Entidades	80.850,79	0,00	0,00	80.850,79
1728109 - Outras Transferências de Convênio dos Estados	80.850,79	0,00	0,00	80.850,79
17281091 - Outras Transferências de Convênio dos Estados	80.850,79	0,00	0,00	80.850,79
1728109101 - Outras Transferências de Convênio dos Estados - Principal	80.850,79	0,00	0,00	80.850,79
173 - Transferências dos Municípios e de suas Entidades	398.335,69	11.212.198,25	10.813.862,56	0,00
1738102 - Transferências de Convênio dos Municípios destinadas a Programas de Educação	398.335,69	0,00	0,00	398.335,69
17381021 - Transferências de Convênio dos Municípios destinadas a Programas de Educação	398.335,69	0,00	0,00	398.335,69





GOVERNO DO ESTADO DE ALAGOAS
COMPARATIVO DA RECEITA ORÇADA COM A ARRECADADA

CONSOLIDADO

Acumulado até 14/2018

Emitido em: 26-03-2019 9:05
R\$ 1,00

Anexo X, da Lei 4.320/64

ESPECIFICAÇÃO	ORÇADA (\$)	ARRECADADA (\$)	DIFERENÇA (\$)	
			PARA MAIS	PARA MENOS
1738102101 - Transferências de Convênio dos Municípios destinadas a Programas de Educação - Principal	398.335,69	0,00	0,00	398.335,69
1738109 - Outras Transferências de Convênios dos Municípios	0,00	11.212.198,25	11.212.198,25	0,00
17381091 - Outras Transferências de Convênios dos Municípios	0,00	11.212.198,25	11.212.198,25	0,00
1738109101 - Outras Transferências de Convênios dos Municípios - Principal	0,00	11.212.198,25	11.212.198,25	0,00
174 - Transferências de Instituições Privadas	11.184.786,97	3.253.160,45	0,00	7.931.626,52
1740001 - Transferências de Instituições Privadas	10.538.777,00	2.264.494,68	0,00	8.274.282,32
17400011 - Transferências de Instituições Privadas - Principal	10.538.777,00	2.264.494,68	0,00	8.274.282,32
1740001101 - Transferências de Instituições Privadas - Sem Fins Lucrativos - Principal	554.078,47	788.851,54	234.773,07	0,00
1740001102 - Transferências de Instituições Privadas - Com Fins Lucrativos - Principal	9.984.698,53	1.475.643,14	0,00	8.509.055,39
1748101 - Transferência de Convênios de Instituições Privadas	646.009,97	988.665,77	342.655,80	0,00
17481011 - Transferência de Convênios de Instituições Privadas - Principal	646.009,97	988.665,77	342.655,80	0,00
1748101101 - Transferência de Convênios de Instituições Privadas - Sem Fins Lucrativos - Principal	477.933,00	817.075,67	339.142,67	0,00
1748101102 - Transferência de Convênios de Instituições Privadas - Com Fins Lucrativos - Principal	168.076,97	171.590,10	3.513,13	0,00
175 - Transferências de Outras Instituições Públicas	673.433.860,04	674.516.358,56	1.082.498,52	0,00
1758011 - Transferências de Recursos do Fundo de Manutenção e Desenvolvimento da Educação Básica e de Valorização dos Profissionais da Educação - FUNDEB	532.739.558,20	525.983.585,10	0,00	6.755.973,10
17580111 - Transferências de Recursos do Fundo de Manutenção e Desenvolvimento da Educação Básica e de Valorização dos Profissionais da Educação - Principal	532.739.558,20	525.983.585,10	0,00	6.755.973,10
1758011101 - Transferências de Recursos do Fundo de Manutenção e Desenvolvimento da Educação Básica e de Valorização dos Profissionais da Educação FUNDEB - Principal	532.739.558,20	525.983.585,10	0,00	6.755.973,10
1758012 - Transferências de Recursos da Complementação da União ao Fundo de Manutenção e Desenvolvimento da Educação Básica e de Valorização dos Profissionais da Educação - FUNDEB	140.694.301,84	148.532.773,46	7.838.471,62	0,00





GOVERNO DO ESTADO DE ALAGOAS
COMPARATIVO DA RECEITA ORÇADA COM A ARRECADADA

CONSOLIDADO

Acumulado até 14/2018

Emitido em: 26-03-2019 9:05
R\$ 1,00

Anexo X, da Lei 4.320/64

ESPECIFICAÇÃO	ORÇADA (\$)	ARRECADADA (\$)	DIFERENÇA (\$)	
			PARA MAIS	PARA MENOS
17580121 - Transferências de Recursos da Complementação da União ao Fundo de Manutenção e Desenvolvimento da Educação Básica e de Valorização dos Profissionais da Educação - FUNDEB - Principal	140.694.301,84	148.532.773,46	7.838.471,62	0,00
1758012101 - Transferências de Recursos da Complementação da União ao Fundo de Manutenção e Desenvolvimento da Educação Básica e de Valorização dos Profissionais da Educação FUNDEB - Principal	140.694.301,84	148.532.773,46	7.838.471,62	0,00
177 - Transferências de Pessoas Físicas	150.000,00	0,00	0,00	150.000,00
1770001 - Transferências de Pessoas Físicas	150.000,00	0,00	0,00	150.000,00
17700011 - Transferências de Pessoas Físicas - Principal	150.000,00	0,00	0,00	150.000,00
1770001101 - Transferências de Pessoas Físicas - Principal	150.000,00	0,00	0,00	150.000,00
19 - Outras Receitas Correntes	73.165.324,02	69.851.561,45	0,00	3.313.762,57
191 - Multas Administrativas, Contratuais e Judiciais	33.017.132,21	16.869.108,94	0,00	16.148.023,27
1910011 - Multas Previstas em Legislação Específica	31.721.060,23	15.549.677,99	0,00	16.171.382,24
19100111 - Multas Previstas em Legislação Específica - Principal	31.721.060,23	15.528.788,18	0,00	16.192.272,05
1910011102 - Multas Previstas em Legislação Específica - Multas Previstas na Legislação de Trânsito - Principal	0,00	969.649,83	969.649,83	0,00
1910011103 - Multas Previstas em Legislação Específica - Multas de Radar - Principal	0,00	207.796,23	207.796,23	0,00
1910011104 - Multas Previstas em Legislação Específica - Outras Multas de Trânsito - Principal	67.980,00	0,00	0,00	67.980,00
1910011105 - Multas Previstas em Legislação Específica - Multas de Trânsito - Principal	19.296.295,02	10.248.865,99	0,00	9.047.429,03
1910011107 - Multas Previstas em Legislação Específica - Multa Entrega DAC fora do Prazo (COD 56170) - Principal	637.000,00	403.002,85	0,00	233.997,15
1910011108 - Multas Previstas em Legislação Específica - Multa Entrega Síntegra fora Prazo (COD 56189) - Principal	252.000,00	38.856,39	0,00	213.143,61





GOVERNO DO ESTADO DE ALAGOAS
COMPARATIVO DA RECEITA ORÇADA COM A ARRECADADA

CONSOLIDADO

Acumulado até 14/2018

Emitido em: 26-03-2019 9:05
R\$ 1,00

Anexo X, da Lei 4.320/64

ESPECIFICAÇÃO	ORÇADA (\$)	ARRECADADA (\$)	DIFERENÇA (\$)	
			PARA MAIS	PARA MENOS
191001109 - Multas Previstas em Legislação Específica - Multa Falta/Intempesctridigital (COD 56200) - Principal	237.000,00	102.725,12	0,00	134.274,88
191001110 - Multas Previstas em Legislação Específica - Multa p/Atraso Prestacao Contas Adiantamento - Principal	8.326.711,23	3.311,93	0,00	8.323.399,30
191001111 - Multas Previstas em Legislação Específica - Multas de Prevencao Contra Incêndio - Principal	0,00	1.209,29	1.209,29	0,00
191001112 - Multas Previstas em Legislação Específica - Multa Prevista no Codigo Defesa ao Consumidor - Principal	1.330.428,96	1.426.921,72	96.492,76	0,00
191001113 - Multas Previstas em Legislação Específica - Multa Sentença Penal Condenatória - Principal	303,72	1.267,77	964,05	0,00
191001114 - Multas Previstas em Legislação Específica - Multa Confissão de Dívida - Principal	98.917,41	83.123,15	0,00	15.794,26
191001116 - Multas Previstas em Legislação Específica - Multa p/Descumprimento Leg Aguas Subter - Principal	0,00	55.270,44	55.270,44	0,00
191001117 - Multas Previstas em Legislação Específica - Multa/Juros uso Indevido dos Recursos Hídrico - Principal	0,00	29.197,61	29.197,61	0,00
191001118 - Multas Previstas em Legislação Específica - Outras Multas - Principal	7.690,94	534.352,88	526.661,94	0,00
191001119 - Multas Previstas em Legislação Específica - Outras Multas e Juros de Mora - Principal	1.466.732,95	1.398.236,98	0,00	68.495,97
191001124 - Multas Previstas em Legislação Específica - Principal	0,00	25.000,00	25.000,00	0,00
19100113 - Multas Previstas em Legislação Específica - Dívida Ativa	0,00	20.889,81	20.889,81	0,00
1910011301 - Multas Previstas em Legislação Específica - Dívida Ativa	0,00	20.889,81	20.889,81	0,00
1910061 - Multas Administrativas por Danos Ambientais	696.071,98	1.275.666,22	579.594,24	0,00
19100611 - Multas Administrativas por Danos Ambientais	696.071,98	1.275.666,22	579.594,24	0,00
1910061101 - Multas Administrativas por Danos Ambientais - Principal	696.071,98	1.267.874,74	571.802,76	0,00





GOVERNO DO ESTADO DE ALAGOAS
COMPARATIVO DA RECEITA ORÇADA COM A ARRECADADA

CONSOLIDADO

Acumulado até 14/2018

Emitido em: 26-03-2019 9:05
R\$ 1,00

Anexo X, da Lei 4.320/64

ESPECIFICAÇÃO	ORÇADA (\$)	ARRECADADA (\$)	DIFERENÇA (\$)	
			PARA MAIS	PARA MENOS
1910061102 - Multas Administrativas por Danos Ambientais - Multas e Juros pelo Descumprimento das Condições de Outorga - Principal	0,00	7.791,48	7.791,48	0,00
1910071 - Multas Aplicadas pelos Tribunais de Contas	410.000,00	0,00	0,00	410.000,00
19100711 - Multas Aplicadas pelos Tribunais de Contas	410.000,00	0,00	0,00	410.000,00
1910071101 - Multas Aplicadas pelos Tribunais de Contas - Principal	410.000,00	0,00	0,00	410.000,00
1910091 - Multas e Juros Previstos em Contratos	190.000,00	43.764,73	0,00	146.235,27
19100911 - Multas e Juros Previstos em Contratos	190.000,00	43.764,73	0,00	146.235,27
1910091101 - Multas e Juros Previstos em Contratos - Principal	190.000,00	43.764,73	0,00	146.235,27
192 - Indenizações, Restituições e Ressarcimentos	5.776.963,53	4.392.447,41	0,00	1.384.516,12
1921991 - Outras Indenizações	334.796,73	75.173,61	0,00	259.623,12
19219911 - Outras Indenizações	334.796,73	75.173,61	0,00	259.623,12
1921991101 - Outras Indenizações - Principal	334.796,73	75.173,61	0,00	259.623,12
1922011 - Restituição de Convênios - Primárias	24.450,62	0,00	0,00	24.450,62
19220111 - Restituição de Convênios	24.450,62	0,00	0,00	24.450,62
1922011101 - Restituição de Convênios - Primárias - Principal	24.450,62	0,00	0,00	24.450,62
1922061 - Restituição de Despesas de Exercícios Anteriores	322.257,45	1.738.654,73	1.416.397,28	0,00
19220611 - Restituição de Despesas de Exercícios Anteriores	322.257,45	1.738.654,73	1.416.397,28	0,00
1922061101 - Restituição de Despesas de Exercícios Anteriores - Principal	322.257,45	1.738.654,73	1.416.397,28	0,00
1922991 - Outras Restituições	3.384.304,73	2.578.619,07	0,00	805.685,66
19229911 - Outras Restituições - Principal	3.384.304,73	2.578.619,07	0,00	805.685,66
1922991101 - Outras Restituições - Principal	3.384.304,73	2.578.619,07	0,00	805.685,66
1923021 - Ressarcimento de Custos	1.711.154,00	0,00	0,00	1.711.154,00
19230211 - Ressarcimento de Custos	1.711.154,00	0,00	0,00	1.711.154,00





GOVERNO DO ESTADO DE ALAGOAS
COMPARATIVO DA RECEITA ORÇADA COM A ARRECADADA

CONSOLIDADO

Acumulado até 14/2018

Emitido em: 26-03-2019 9:05
R\$ 1,00

Anexo X, da Lei 4.320/64

ESPECIFICAÇÃO	ORÇADA (\$)	ARRECADADA (\$)	DIFERENÇA (\$)	
			PARA MAIS	PARA MENOS
1923021101 - Ressarcimento de Custos - Principal	1.711.154,00	0,00	0,00	1.711.154,00
193 - Bens, Direitos e Valores Incorporados ao Patrimônio Público	1.000,00	0,00	0,00	1.000,00
1930021 - Alienação de Bens e Mercadorias Apreendidos	1.000,00	0,00	0,00	1.000,00
19300211 - Alienação de Bens e Mercadorias Apreendidos - Principal	1.000,00	0,00	0,00	1.000,00
1930021102 - Alienação de Bens e Mercadorias Apreendidos - Alienação de Bens Apreendidos - Principal	1.000,00	0,00	0,00	1.000,00
199 - Demais Receitas Correntes	34.370.228,28	48.590.005,10	14.219.776,82	0,00
1990031 - Compensações Financeiras entre o Regime Geral e os Regimes Próprios de Previdência dos Servidores	25.097.820,00	45.482.479,51	20.384.659,51	0,00
19900311 - Compensações Financeiras entre o Regime Geral e os Regimes Próprios de Previdência dos Servidores	25.097.820,00	45.482.479,51	20.384.659,51	0,00
1990031101 - Compensações Financeiras entre o Regime Geral e os Regimes Próprios de Previdência dos Servidores - Principal	25.097.820,00	45.482.479,51	20.384.659,51	0,00
1990122 - Ônus de Sucumbência	413.333,34	217.230,43	0,00	196.102,91
19901221 - Ônus de Sucumbência	413.333,34	217.230,43	0,00	196.102,91
1990122101 - Ônus de Sucumbência - Principal	206.666,67	217.230,43	10.563,76	0,00
1990122102 - Ônus de Sucumbência - Receita de Honorários de Advogados - Principal	206.666,67	0,00	0,00	206.666,67
1990991 - Outras Receitas - Primárias	8.859.074,94	2.890.295,16	0,00	5.968.779,78
19909911 - Outras Receitas - Primárias - Principal	8.859.074,94	2.890.295,16	0,00	5.968.779,78
1990991101 - Outras Receitas - Primárias - Depósitos Judiciais - LC 151/2015 - Principal	7.708.382,97	0,00	0,00	7.708.382,97
1990991102 - Outras Receitas - Primárias - Acordos / Parcelamentos Judiciais - Lei 7015/2015 - Principal	0,00	41.596,39	41.596,39	0,00
1990991103 - Outras Receitas - Primárias - Selo de Autenticação Fiscal - Principal	0,00	25,00	25,00	0,00
1990991104 - Outras Receitas - Primárias - Doações ao FIA/AL	0,00	0,00	0,00	0,00





GOVERNO DO ESTADO DE ALAGOAS
COMPARATIVO DA RECEITA ORÇADA COM A ARRECADADA

CONSOLIDADO

Acumulado até 14/2018

Emitido em: 26-03-2019 9:05
R\$ 1,00

Anexo X, da Lei 4.320/64

ESPECIFICAÇÃO	ORÇADA (\$)	ARRECADADA (\$)	DIFERENÇA (\$)	
			PARA MAIS	PARA MENOS
1990991105 - Outras Receitas - Primárias - Receita Dívida Ativa não Tributária Outras Receitas - Principal	1.007.253,95	1.699.208,13	691.954,18	0,00
1990991106 - Outras Receitas - Primárias - Principal	143.438,02	1.149.465,64	1.006.027,62	0,00
2 - Receitas de Capital	892.216.492,50	152.473.211,80	0,00	739.743.280,70
21 - Operações de Crédito	365.646.950,00	134.126.299,11	0,00	231.520.650,89
211 - Operações de Crédito - Mercado Interno	350.210.950,00	120.000.000,00	0,00	230.210.950,00
2119001 - Outras Operações de Crédito - Mercado Interno	350.210.950,00	120.000.000,00	0,00	230.210.950,00
21190011 - Outras Operações de Crédito	350.210.950,00	120.000.000,00	0,00	230.210.950,00
2119001101 - Outras Operações de Crédito - Mercado Interno - Principal	0,00	120.000.000,00	120.000.000,00	0,00
2119001102 - Outras Operações de Crédito - Mercado Interno - Empréstimos - Principal	350.210.950,00	0,00	0,00	350.210.950,00
212 - Operações de Crédito - Mercado Externo	15.436.000,00	14.126.299,11	0,00	1.309.700,89
2128015 - Operações de Crédito Externas para Programas de Modernização da Administração Pública	0,00	14.126.299,11	14.126.299,11	0,00
21280151 - Operações de Crédito Externas para Programas de Modernização da Administração Pública	0,00	14.126.299,11	14.126.299,11	0,00
2128015101 - Operações de Crédito Externas para Programas de Modernização da Administração Pública - Principal	0,00	14.126.299,11	14.126.299,11	0,00
2129001 - Outras Operações de Crédito - Mercado Externo	15.436.000,00	0,00	0,00	15.436.000,00
21290011 - Outras Operações de Crédito	15.436.000,00	0,00	0,00	15.436.000,00
2129001102 - Outras Operações de Crédito - Mercado Externo - Empréstimos - Principal	15.436.000,00	0,00	0,00	15.436.000,00
22 - Alienação de Bens	54.941,20	1.696.592,41	1.641.651,21	0,00
221 - Alienação de Bens Móveis	54.941,20	1.694.583,04	1.639.641,84	0,00
2213001 - Alienação de Bens Móveis e Semoventes	54.941,20	1.694.583,04	1.639.641,84	0,00
22130011 - Alienação de Bens Móveis e Semoventes	54.941,20	1.694.583,04	1.639.641,84	0,00





GOVERNO DO ESTADO DE ALAGOAS
COMPARATIVO DA RECEITA ORÇADA COM A ARRECADADA

CONSOLIDADO

Acumulado até 14/2018

Emitido em: 26-03-2019 9:05
R\$ 1,00

Anexo X, da Lei 4.320/64

ESPECIFICAÇÃO	ORÇADA (\$)	ARRECADADA (\$)	DIFERENÇA (\$)	
			PARA MAIS	PARA MENOS
2213001101 - Alienação de Bens Móveis e Semoventes - Alienação de Veículos - Principal	53.232,36	281.900,00	228.667,64	0,00
2213001103 - Alienação de Bens Móveis e Semoventes - Alienação de Outros Bens Móveis - Principal	1.708,84	1.412.683,04	1.410.974,20	0,00
222 - Alienação de Bens Imóveis	0,00	2.009,37	2.009,37	0,00
2220001 - Alienação de Bens Imóveis	0,00	2.009,37	2.009,37	0,00
22200011 - Alienação de Bens Imóveis - Principal	0,00	2.009,37	2.009,37	0,00
2220001101 - Alienação de Bens Imóveis - Outros Bens ImóveisPrincipal	0,00	2.009,37	2.009,37	0,00
23 - Amortização de Empréstimos	0,00	721.151,91	721.151,91	0,00
230 - Amortização de Empréstimos	0,00	721.151,91	721.151,91	0,00
2300061 - Amortização de Empréstimos Contratuais	0,00	721.151,91	721.151,91	0,00
23000611 - Amortização de Empréstimos Contratuais	0,00	721.151,91	721.151,91	0,00
2300061101 - Amortização de Empréstimos Contratuais - Empréstimos Diversos - Principal	0,00	721.151,91	721.151,91	0,00
24 - Transferências de Capital	526.514.601,30	15.929.168,37	0,00	510.585.432,93
241 - Transferências da União e de suas Entidades	526.514.601,30	15.929.168,37	0,00	510.585.432,93
2418031 - Transferências de Recursos do Sistema Único de Saúde - SUS	3.040.447,11	15.929.168,37	12.888.721,26	0,00
24180311 - Transferências de Recursos do Sistema Único de Saúde - SUS - Principal	3.040.447,11	15.929.168,37	12.888.721,26	0,00
2418031101 - Transferências de Recursos do Sistema Único de Saúde - SUS - Principal	3.040.447,11	15.929.168,37	12.888.721,26	0,00
2418109 - Outras Transferências de Convênios da União	523.474.154,19	0,00	0,00	523.474.154,19
24181091 - Outras Transferências de Convênios da União	523.474.154,19	0,00	0,00	523.474.154,19
2418109101 - Outras Transferências de Convênios da União - Principal	523.474.154,19	0,00	0,00	523.474.154,19
2418991 - Outras Transferências da União	0,00	0,00	0,00	0,00
24189911 - Outras Transferências da União	0,00	0,00	0,00	0,00
2418991101 - Outras Transferências da União - Principal	0,00	0,00	0,00	0,00





GOVERNO DO ESTADO DE ALAGOAS
COMPARATIVO DA RECEITA ORÇADA COM A ARRECADADA

CONSOLIDADO

Acumulado até 14/2018

Emitido em: 26-03-2019 9:05
R\$ 1,00

Anexo X, da Lei 4.320/64

ESPECIFICAÇÃO	ORÇADA (\$)	ARRECADADA (\$)	DIFERENÇA (\$)	
			PARA MAIS	PARA MENOS
29 - Outras Receitas de Capital	0,00	0,00	0,00	0,00
299 - Demais Receitas de Capital	0,00	0,00	0,00	0,00
2990001 - Demais Receitas de Capital	0,00	0,00	0,00	0,00
29900011 - Demais Receitas de Capital	0,00	0,00	0,00	0,00
2990001101 - Demais Receitas de Capital - Principal	0,00	0,00	0,00	0,00
7 - Receita Intraorçamentária Correntes	1.679.123.924,45	1.644.872.235,45	0,00	34.251.689,00
71 - Receita Intraorçamentária de Impostos, Taxas e Contribuições de Melhoria	403.647,13	1.050,00	0,00	402.597,13
712 - Receita Intraorçamentária - Taxas	403.647,13	1.050,00	0,00	402.597,13
7122011 - Taxas pela Prestação de Serviços	95.004,42	0,00	0,00	95.004,42
71220111 - Taxas pela Prestação de Serviços - Principal	95.004,42	0,00	0,00	95.004,42
7122011102 - Taxas pela Prestação de Serviços - Taxa Judiciária - Principal	95.004,42	0,00	0,00	95.004,42
7122021 - Receita Intraorçamentária - Emolumentos e Custas Judiciais	308.642,71	1.050,00	0,00	307.592,71
71220211 - Receita Intraorçamentária	308.642,71	1.050,00	0,00	307.592,71
7122021101 - Receita Intraorçamentária - Emolumentos e Custas Judiciais - Principal	308.642,71	1.050,00	0,00	307.592,71
72 - Receita Intraorçamentária - Contribuições	1.628.105.624,66	1.618.497.311,81	0,00	9.608.312,85
721 - Receita Intraorçamentária - Contribuições Sociais	1.628.105.624,66	1.618.497.311,81	0,00	9.608.312,85
7210041 - Receita Intraorçamentária - Contribuição Patronal de Servidor Ativo Civil para o RPPS	404.527.541,66	268.256.531,97	0,00	136.271.009,69
72100411 - Receita Intraorçamentária	404.527.541,66	268.256.531,97	0,00	136.271.009,69
7210041101 - Receita Intraorçamentária - Contribuição Patronal de Servidor Ativo Civil para o RPPS - Principal	404.527.541,66	268.256.531,97	0,00	136.271.009,69
7210991 - Outras Contribuições Sociais	0,00	0,00	0,00	0,00
72109912 - Outras Contribuições Sociais - Multas e Juros	0,00	0,00	0,00	0,00
7210991201 - Outras Contribuições Sociais - Parcelamento RPPS - Multas e Juros	0,00	0,00	0,00	0,00





GOVERNO DO ESTADO DE ALAGOAS
COMPARATIVO DA RECEITA ORÇADA COM A ARRECADADA

CONSOLIDADO

Acumulado até 14/2018

Emitido em: 26-03-2019 9:05
R\$ 1,00

Anexo X, da Lei 4.320/64

ESPECIFICAÇÃO	ORÇADA (\$)	ARRECADADA (\$)	DIFERENÇA (\$)	
			PARA MAIS	PARA MENOS
7218011 - Contribuição Previdenciária para Amortização do Déficit Atuarial	1.044.811.854,00	1.229.179.011,01	184.367.157,01	0,00
7218011 - Contribuição Previdenciária para Amortização de Déficit	1.044.811.854,00	1.229.179.011,01	184.367.157,01	0,00
721801101 - Contribuição Previdenciária para Amortização do Déficit Financeiro - Principal	1.044.811.854,00	1.229.179.011,01	184.367.157,01	0,00
7218012 - Receita Intraorçamentária - Contribuição Patronal dos Servidores Civis Inativos	0,00	2.492.251,61	2.492.251,61	0,00
72180121 - Receita Intraorçamentária - Contribuição Patronal dos Servidores Civis Inativos	0,00	2.492.251,61	2.492.251,61	0,00
7218012101 - Receita Intraorçamentária - Contribuição Patronal dos Servidores Civis Inativos - Principal	0,00	2.492.251,61	2.492.251,61	0,00
7218013 - Receita Intraorçamentária - Contribuição Patronal dos Pensionistas Civis	0,00	206.965,98	206.965,98	0,00
72180131 - Receita Intraorçamentária - Contribuição Patronal dos Pensionistas Civis	0,00	206.965,98	206.965,98	0,00
7218013101 - Receita Intraorçamentária - Contribuição Patronal dos Pensionistas Civis - Principal	0,00	206.965,98	206.965,98	0,00
7218021 - Receita Intraorçamentária - Contribuição Patronal do Militar Ativo	178.766.229,00	118.362.551,24	0,00	60.403.677,76
72180211 - Receita Intraorçamentária - Contribuição Patronal do Militar - Principal	178.766.229,00	118.362.551,24	0,00	60.403.677,76
7218021101 - Receita Intraorçamentária - Contribuição Patronal do Militar Ativo - Principal	178.766.229,00	118.362.551,24	0,00	60.403.677,76
76 - Receita Intraorçamentária - Receita de Serviços	31.386.492,66	18.390.585,64	0,00	12.995.907,02
761 - Receita Intraorçamentária - Serviços Administrativos e Comerciais Gerais	13.147.757,16	15.741.105,09	2.593.347,93	0,00
7610011 - Receita Intraorçamentária - Serviços Administrativos e Comerciais Gerais	0,00	1.502.206,13	1.502.206,13	0,00
76100111 - Receita de Serviços - Intraorçamentária	0,00	1.502.206,13	1.502.206,13	0,00
7610011101 - Receita Intraorçamentária - Serviços Administrativos e Comerciais Gerais - Principal	0,00	1.502.206,13	1.502.206,13	0,00
7610031 - Serviços de Registro, Certificação e Fiscalização	60.000,00	0,00	0,00	60.000,00
76100311 - Receita Intraorçamentária - Serviços de Registro, Certificação e Fiscalização - Principal	60.000,00	0,00	0,00	60.000,00





GOVERNO DO ESTADO DE ALAGOAS
COMPARATIVO DA RECEITA ORÇADA COM A ARRECADADA

CONSOLIDADO

Acumulado até 14/2018

Emitido em: 26-03-2019 9:05
R\$ 1,00

Anexo X, da Lei 4.320/64

ESPECIFICAÇÃO	ORÇADA (\$)	ARRECADADA (\$)	DIFERENÇA (\$)	
			PARA MAIS	PARA MENOS
7610031101 - Receita de Serviços - Intraorçamentária - Serviços de Registro, Certificação e Fiscalização - Principal	60.000,00	0,00	0,00	60.000,00
7610041 - Receita Intraorçamentária - Serviços de Informação e Tecnologia	13.087.757,16	14.238.898,96	1.151.141,80	0,00
76100411 - Receita Intraorçamentária - Serviços de Informação e Tecnologia - Principal	13.087.757,16	14.238.898,96	1.151.141,80	0,00
7610041101 - Receita Intraorçamentária - Serviços de Informação e Tecnologia - Serviços de Processamento de Dados - Principal	8.087.757,16	14.238.898,96	6.151.141,80	0,00
7610041102 - Receita Intraorçamentária - Serviços de Informação e Tecnologia - Principal	5.000.000,00	0,00	0,00	5.000.000,00
763 - Receita Intraorçamentária - Serviços e Atividades Referentes à Saúde	1.278.735,50	1.149.480,55	0,00	129.254,95
7630011 - Receita Intraorçamentária - Serviços de Atendimento à Saúde	1.278.735,50	1.149.480,55	0,00	129.254,95
76300111 - Receita Intraorçamentária - Serviços de Atendimento à Saúde - Principal	1.278.735,50	1.149.480,55	0,00	129.254,95
7630011102 - Receita Intraorçamentária - Serviços de Atendimento à Saúde - Outros Serviços - Principal	1.278.735,50	1.149.480,55	0,00	129.254,95
769 - Receita Intraorçamentária - Outros Serviços	16.960.000,00	1.500.000,00	0,00	15.460.000,00
7690991 - Receita Intraorçamentária - Outros Serviços	16.960.000,00	1.500.000,00	0,00	15.460.000,00
76909911 - Receita Intraorçamentária - Outros Serviços - Principal	16.960.000,00	1.500.000,00	0,00	15.460.000,00
7690991101 - Receita de Serviços - Intraorçamentária - Outros Serviços - Principal	16.960.000,00	1.500.000,00	0,00	15.460.000,00
77 - Receita Intraorçamentária - Transferências Correntes	19.000,00	0,00	0,00	19.000,00
772 - Transferências dos Estados e do Distrito Federal e de suas Entidades	19.000,00	0,00	0,00	19.000,00
7728109 - Receita Intraorçamentária - Outras Transferências de Convênio dos Estados	19.000,00	0,00	0,00	19.000,00
77281091 - Receita Intraorçamentária - Outras Transferências de Convênio dos Estados - Principal	19.000,00	0,00	0,00	19.000,00
7728109101 - Receita Intraorçamentária - Outras Transferências de Convênio dos Estados - Principal	19.000,00	0,00	0,00	19.000,00
79 - Receita Intraorçamentária - Outras Receitas Correntes	19.209.160,00	7.983.288,00	0,00	11.225.872,00





GOVERNO DO ESTADO DE ALAGOAS
COMPARATIVO DA RECEITA ORÇADA COM A ARRECADADA

CONSOLIDADO

Acumulado até 14/2018

Emitido em: 26-03-2019 9:05
R\$ 1,00

Anexo X, da Lei 4.320/64

ESPECIFICAÇÃO	ORÇADA (\$)	ARRECADADA (\$)	DIFERENÇA (\$)	
			PARA MAIS	PARA MENOS
792 - Receita Intraorçamentária - Indenizações, Restituições e Ressarcimentos	500.000,00	2.449.193,59	1.949.193,59	0,00
7922991 - Receita Intraorçamentária - Outras Restituições	500.000,00	2.449.193,59	1.949.193,59	0,00
79229911 - Outras Restituições - Convênios - Principal	500.000,00	2.449.193,59	1.949.193,59	0,00
7922991101 - Outras Restituições - Restituições de Convênios - Principal	0,00	2.420.673,96	2.420.673,96	0,00
7922991102 - Outras Restituições - Ressarcimento de Despesa paga de outra UG - Principal	500.000,00	28.519,63	0,00	471.480,37
799 - Receita Intraorçamentária - Demais Receitas Correntes	18.709.160,00	5.534.094,41	0,00	13.175.065,59
7990991 - Receita Intraorçamentária - Outras Receitas - Primárias	18.709.160,00	5.534.094,41	0,00	13.175.065,59
79909911 - Receita Intraorçamentária - Outras Receitas - Primárias - Principal	18.709.160,00	5.534.094,41	0,00	13.175.065,59
7990991101 - Receita Intraorçamentária - Outras Receitas - Primárias - Principal	18.709.160,00	5.534.094,41	0,00	13.175.065,59
8 - Receita Intraorçamentária - Receita Intra-Orçamentária Capital	21.381.002,00	0,00	0,00	21.381.002,00
84 - Receita Intraorçamentária - Transferências de Capital	21.381.002,00	0,00	0,00	21.381.002,00
842 - Receita Intraorçamentária - Transferências dos Estados e do Distrito Federal e de suas Entidades	21.381.002,00	0,00	0,00	21.381.002,00
8428109 - Receita Intraorçamentária - Outras Transferências de Convênio dos Estados	21.381.002,00	0,00	0,00	21.381.002,00
84281091 - Receita Intraorçamentária - Outras Transferências de Convênio dos Estados - Principal	21.381.002,00	0,00	0,00	21.381.002,00
8428109101 - Receita Intraorçamentária - Outras Transferências de Convênio dos Estados - Principal	21.381.002,00	0,00	0,00	21.381.002,00
1 - Receitas Correntes	-2.367.628.134,00	-2.562.266.039,14	0,00	194.637.905,14
11 - Impostos, Taxas e Contribuições de Melhoria	-1.650.866.958,00	-1.792.599.663,54	0,00	141.732.705,54
111 - Impostos	-1.650.866.958,00	-1.792.597.411,28	0,00	141.730.453,28
1118012 - Imposto sobre a Propriedade de Veículos Automotores	-174.593.063,00	-183.821.060,73	0,00	9.227.997,73
11180121 - Imposto sobre a Propriedade de Veículos Automotores - Principal	-170.415.154,00	-176.666.952,78	0,00	6.251.798,78
1118012101 - Imposto sobre a Propriedade de Veículos Automotores - Principal	-170.415.154,00	-176.666.952,78	0,00	6.251.798,78





GOVERNO DO ESTADO DE ALAGOAS
COMPARATIVO DA RECEITA ORÇADA COM A ARRECADADA

CONSOLIDADO

Acumulado até 14/2018

Emitido em: 26-03-2019 9:05
R\$ 1,00

Anexo X, da Lei 4.320/64

ESPECIFICAÇÃO	ORÇADA (\$)	ARRECADADA (\$)	DIFERENÇA (\$)	
			PARA MAIS	PARA MENOS
11180122 - Imposto sobre a Propriedade de Veículos Automotores - Multas e Juros	-4.175.722,00	-7.121.911,31	0,00	2.946.189,31
1118012201 - Imposto sobre a Propriedade de Veículos Automotores - Multas e Juros	-4.175.722,00	-7.121.911,31	0,00	2.946.189,31
11180123 - Imposto sobre a Propriedade de Veículos Automotores	-1.250,00	-27.208,07	0,00	25.958,07
1118012301 - Imposto sobre a Propriedade de Veículos Automotores - Dívida Ativa	-1.250,00	-27.208,07	0,00	25.958,07
11180124 - Imposto sobre a Propriedade de Veículos Automotores	-937,00	-4.988,57	0,00	4.051,57
1118012401 - Imposto sobre a Propriedade de Veículos Automotores - Dívida Ativa - Multas e Juros	-937,00	-4.988,57	0,00	4.051,57
1118013 - Imposto sobre Transmissão Causa Mortis e Doação de Bens e Direitos	-2.233.276,00	-3.287.309,82	0,00	1.054.033,82
11180131 - Imposto sobre Transmissão Causa Mortis e Doação de Bens e Direitos - Principal	-2.112.702,00	-2.990.506,25	0,00	877.804,25
1118013101 - Imposto sobre Transmissão Causa Mortis e Doação de Bens e Direitos - Principal	-2.112.702,00	-2.990.506,25	0,00	877.804,25
11180132 - Imposto sobre Transmissão Causa Mortis e Doação de Bens e Direitos - Multas e Juros	-52.100,00	-156.936,82	0,00	104.836,82
1118013201 - Imposto sobre Transmissão Causa Mortis e Doação de Bens e Direitos - Multas e Juros	-52.100,00	-156.936,82	0,00	104.836,82
11180133 - Imposto sobre Transmissão Causa Mortis e Doação de Bens e Direitos - Dívida Ativa	-42.114,00	-97.752,13	0,00	55.638,13
1118013301 - Imposto sobre Transmissão Causa Mortis e Doação de Bens e Direitos - Dívida Ativa	-42.114,00	-97.752,13	0,00	55.638,13
11180134 - Imposto sobre Transmissão Causa Mortis e Doação de Bens e Direitos - Dívida Ativa - Multas e Juros	-26.360,00	-42.114,62	0,00	15.754,62
1118013401 - Imposto sobre Transmissão Causa Mortis e Doação de Bens e Direitos - Dívida Ativa - Multas e Juros	-26.360,00	-42.114,62	0,00	15.754,62
1118021 - Imposto sobre Operações Relativas à Circulação de Mercadorias e sobre Prestações de Serviços de Transporte Interestadual e Intermunicipal e de Comunicação	-1.474.040.619,00	-1.605.484.031,70	0,00	131.443.412,70





GOVERNO DO ESTADO DE ALAGOAS
COMPARATIVO DA RECEITA ORÇADA COM A ARRECADADA

CONSOLIDADO

Acumulado até 14/2018

Emitido em: 26-03-2019 9:05
R\$ 1,00

Anexo X, da Lei 4.320/64

ESPECIFICAÇÃO	ORÇADA (\$)	ARRECADADA (\$)	DIFERENÇA (\$)	
			PARA MAIS	PARA MENOS
11180211 - Imposto sobre Operações Relativas à Circulação de Mercadorias e sobre Prestações de Serviços de Transporte Interestadual e Intermunicipal e de Comunicação	-1.456.568.648,00	-1.582.233.919,02	0,00	125.665.271,02
1118021101 - Imposto sobre Operações Relativas à Circulação de Mercadorias e sobre Prestações de Serviços de Transporte Interestadual e Intermunicipal e de Comunicação - Principal	-1.456.568.648,00	-1.582.233.919,02	0,00	125.665.271,02
11180212 - Imposto sobre Operações Relativas à Circulação de Mercadorias e sobre Prestações de Serviços de Transporte Interestadual e Intermunicipal e de Comunicação - Multas e Juros	-13.920.475,00	-14.034.624,69	0,00	114.149,69
1118021201 - Imposto sobre Operações Relativas à Circulação de Mercadorias e sobre Prestações de Serviços de Transporte Interestadual e Intermunicipal e de Comunicação - Multas e Juros	-13.920.475,00	-14.034.624,69	0,00	114.149,69
11180213 - Imposto sobre Operações Relativas à Circulação de Mercadorias e sobre Prestações de Serviços de Transporte Interestadual e Intermunicipal e de Comunicação	-3.551.496,00	-4.374.035,53	0,00	822.539,53
1118021301 - Imposto sobre Operações Relativas à Circulação de Mercadorias e sobre Prestações de Serviços de Transporte Interestadual e Intermunicipal e de Comunicação - Dívida Ativa	-3.551.496,00	-4.374.035,53	0,00	822.539,53
11180214 - Imposto sobre Operações Relativas à Circulação de Mercadorias e sobre Prestações de Serviços de Transporte Interestadual e Intermunicipal e de Comunicação	0,00	-4.841.452,46	0,00	4.841.452,46
1118021401 - Imposto sobre Operações Relativas à Circulação de Mercadorias e sobre Prestações de Serviços de Transporte Interestadual e Intermunicipal e de Comunicação - Multas e Juros	0,00	-4.841.452,46	0,00	4.841.452,46
1118022 - Adicional ICMS - Fundo Estadual de Combate à Pobreza	0,00	-5.009,03	0,00	5.009,03
11180221 - Adicional ICMS	0,00	-5.009,03	0,00	5.009,03
1118022101 - Adicional ICMS - Fundo Estadual de Combate à Pobreza - Principal	0,00	-5.009,03	0,00	5.009,03
112 - Taxas	0,00	-2.252,26	0,00	2.252,26
1121011 - Taxas de Inspeção, Controle e Fiscalização	0,00	-2.252,26	0,00	2.252,26
11210111 - Taxas de Inspeção, Controle e Fiscalização	0,00	-2.252,26	0,00	2.252,26





GOVERNO DO ESTADO DE ALAGOAS
COMPARATIVO DA RECEITA ORÇADA COM A ARRECADADA

CONSOLIDADO

Acumulado até 14/2018

Emitido em: 26-03-2019 9:05
R\$ 1,00

Anexo X, da Lei 4.320/64

ESPECIFICAÇÃO	ORÇADA (\$)	ARRECADADA (\$)	DIFERENÇA (\$)	
			PARA MAIS	PARA MENOS
112101101 - Taxas de Inspeção, Controle e Fiscalização - Taxa de Fiscalização e Serviços Diversos - Principal	0,00	-150,00	0,00	150,00
112101111 - Taxas de Inspeção, Controle e Fiscalização - Taxa de Análise Projeto Segurança Contra Incêndio - Principal	0,00	-1.472,26	0,00	1.472,26
112101117 - Taxas de Inspeção, Controle e Fiscalização - Emolumentos Consulares - Principal	0,00	-630,00	0,00	630,00
1122011 - Taxas pela Prestação de Serviços	0,00	0,00	0,00	0,00
1122012 - Taxas pela Prestação de Serviços - Multas e Juros	0,00	0,00	0,00	0,00
112201203 - Taxas pela Prestação de Serviços - Emolumentos pelo Registro de Comércio - Multas e Juros	0,00	0,00	0,00	0,00
13 - Receita Patrimonial	-6.099.105,00	-6.177.991,26	0,00	78.886,26
139 - Demais Receitas Patrimoniais	-6.099.105,00	-6.177.991,26	0,00	78.886,26
1390001 - Demais Receitas Patrimoniais	-6.099.105,00	-6.177.991,26	0,00	78.886,26
13900011 - Demais Receitas Patrimoniais	-6.099.105,00	-6.177.991,26	0,00	78.886,26
1390001103 - Demais Receitas Patrimoniais - Cota-parte Royalties pelo Excedente da Produção do Petróleo - Principal	-6.099.105,00	-6.177.991,26	0,00	78.886,26
16 - Receita de Serviços	0,00	-62.316,91	0,00	62.316,91
161 - Serviços Administrativos e Comerciais Gerais	0,00	-62.316,91	0,00	62.316,91
1610011 - Serviços Administrativos e Comerciais Gerais	0,00	-62.316,91	0,00	62.316,91
16100111 - Serviços Administrativos e Comerciais Gerais	0,00	-62.316,91	0,00	62.316,91
1610011101 - Serviços Administrativos e Comerciais Gerais - 2A Via Carteira Nacional de Habilitação - Principal	0,00	-230,00	0,00	230,00
1610011102 - Serviços Administrativos e Comerciais Gerais - Renovacao da Carteira Nacional de Habilitacao - Principal	0,00	-3.228,65	0,00	3.228,65



GOVERNO DO ESTADO DE ALAGOAS
COMPARATIVO DA RECEITA ORÇADA COM A ARRECADADA

CONSOLIDADO

Acumulado até 14/2018

Emitido em: 26-03-2019 9:05
R\$ 1,00

Anexo X, da Lei 4.320/64

ESPECIFICAÇÃO	ORÇADA (\$)	ARRECADADA (\$)	DIFERENÇA (\$)	
			PARA MAIS	PARA MENOS
1610011106 - Serviços Administrativos e Comerciais Gerais - Reteste por Falta ao Exame Teorico Ou Pratico - Principal	0,00	-400,19	0,00	400,19
1610011108 - Serviços Administrativos e Comerciais Gerais - Alteracao de Dados Habitacao - Principal	0,00	-215,00	0,00	215,00
1610011110 - Serviços Administrativos e Comerciais Gerais - 1A Habitacao - Principal	0,00	-1.713,05	0,00	1.713,05
1610011111 - Serviços Administrativos e Comerciais Gerais - Reteste P/Reprovacao no Exteorico ou Pratico - Principal	0,00	-5.106,84	0,00	5.106,84
1610011112 - Serviços Administrativos e Comerciais Gerais - Adicao ou Mudanca De Categoria - Principal	0,00	-242,45	0,00	242,45
1610011123 - Serviços Administrativos e Comerciais Gerais - Avaliacao De Junta Psicologica - Principal	0,00	-121,45	0,00	121,45
1610011125 - Serviços Administrativos e Comerciais Gerais - 1A Habitacao-Proc Expirado- Res 168/2004 - Principal	0,00	-364,74	0,00	364,74
1610011129 - Serviços Administrativos e Comerciais Gerais - Cred ou Renov de Cred de Instrutor de CFC - Principal	0,00	-48,58	0,00	48,58
1610011130 - Serviços Administrativos e Comerciais Gerais - Cred ou Renov de Cred de Diretor de CFC - Principal	0,00	-510,09	0,00	510,09
1610011131 - Serviços Administrativos e Comerciais Gerais - Cred ou Renov de Cred de Diretor Geral de CFC - Principal	0,00	-437,22	0,00	437,22
1610011135 - Serviços Administrativos e Comerciais Gerais - 1(Primeiro) Emplicamento - Principal	0,00	-456,18	0,00	456,18
1610011137 - Serviços Administrativos e Comerciais Gerais - Licenciamento Anual - Principal	0,00	-8.024,53	0,00	8.024,53
1610011138 - Serviços Administrativos e Comerciais Gerais - Transferencia de Propriedade - Principal	0,00	-8.768,92	0,00	8.768,92
1610011139 - Serviços Administrativos e Comerciais Gerais - 2A Via de Certif de Rege Licenc de Veiculos - Principal	0,00	-8.582,50	0,00	8.582,50



GOVERNO DO ESTADO DE ALAGOAS
COMPARATIVO DA RECEITA ORÇADA COM A ARRECADADA

CONSOLIDADO

Acumulado até 14/2018

Emitido em: 26-03-2019 9:05
R\$ 1,00

Anexo X, da Lei 4.320/64

ESPECIFICAÇÃO	ORÇADA (\$)	ARRECADADA (\$)	DIFERENÇA (\$)	
			PARA MAIS	PARA MENOS
1610011140 - Serviços Administrativos e Comerciais Gerais - 2A Via de Certificado de Registro de Veículos - Principal	0,00	-6.275,62	0,00	6.275,62
1610011141 - Serviços Administrativos e Comerciais Gerais - Alteracao de Dados - Principal	0,00	-395,03	0,00	395,03
1610011157 - Serviços Administrativos e Comerciais Gerais - Bloqueio Administrativo de Veículos - Principal	0,00	-108,43	0,00	108,43
1610011158 - Serviços Administrativos e Comerciais Gerais - Vistoria de Veiculo Externa - Principal	0,00	-3.160,24	0,00	3.160,24
1610011159 - Serviços Administrativos e Comerciais Gerais - Vistoria de Veiculo no Detran - Principal	0,00	-5.203,74	0,00	5.203,74
1610011161 - Serviços Administrativos e Comerciais Gerais - Extrato de Dados Para Seguro - Principal	0,00	-347,75	0,00	347,75
1610011163 - Serviços Administrativos e Comerciais Gerais - Vistoria Lacrada - Principal	0,00	-291,48	0,00	291,48
1610011164 - Serviços Administrativos e Comerciais Gerais - Emissao de Transito Livre - Principal	0,00	-125,00	0,00	125,00
1610011167 - Serviços Administrativos e Comerciais Gerais - Custeio Cobr.infr.p/Munic. c/Frota sup. 150000V - Principal	0,00	-7.134,94	0,00	7.134,94
1610011174 - Serviços Administrativos e Comerciais Gerais - Custeio Para Delegacao de Competencia - Principal	0,00	-24,29	0,00	24,29
1610011197 - Serviços Administrativos e Comerciais Gerais - Fianças Penitenciárias - Principal	0,00	-800,00	0,00	800,00
17 - Transferências Correntes	-710.662.071,00	-763.423.987,43	0,00	52.761.916,43
171 - Transferências da União e de suas Entidades	-710.662.071,00	-763.423.987,43	0,00	52.761.916,43
1718011 - Cota-Parte do Fundo de Participação dos Estados e do Distrito Federal	-699.206.747,00	-751.231.381,48	0,00	52.024.634,48
17180111 - Cota-Parte do Fundo de Participação dos Estados e do Distrito Federal - Principal	-699.206.747,00	-751.231.381,48	0,00	52.024.634,48
1718011101 - Cota-Parte do Fundo de Participação dos Estados e do Distrito Federal - FPE - Principal	-699.206.747,00	-751.231.381,48	0,00	52.024.634,48





GOVERNO DO ESTADO DE ALAGOAS
COMPARATIVO DA RECEITA ORÇADA COM A ARRECADADA

CONSOLIDADO

Acumulado até 14/2018

Emitido em: 26-03-2019 9:05
R\$ 1,00

Anexo X, da Lei 4.320/64

ESPECIFICAÇÃO	ORÇADA (\$)	ARRECADADA (\$)	DIFERENÇA (\$)	
			PARA MAIS	PARA MENOS
1718016 - Cota-Parte do Imposto Sobre Produtos Industrializados - Estados Exportadores de Produtos Industrializados	-3.589.960,00	-5.008.062,93	0,00	1.418.102,93
17180161 - Cota-Parte do Imposto Sobre Produtos Industrializados - Estados Exportadores de Produtos Industrializados - IPI - Principal	-3.589.960,00	-5.008.062,93	0,00	1.418.102,93
1718016101 - Cota-Parte do Imposto Sobre Produtos Industrializados - Estados Exportadores de Produtos Industrializados - IPI - Principal	-3.589.960,00	-5.008.062,93	0,00	1.418.102,93
1718017 - Cota-Parte da Contribuição de Intervenção no Domínio Econômico	-5.304.500,00	-4.777.312,78	527.187,22	0,00
17180171 - Cota-Parte da Contribuição de Intervenção no Domínio Econômico - Principal	-5.304.500,00	-4.777.312,78	527.187,22	0,00
1718017101 - Cota-Parte da Contribuição de Intervenção no Domínio Econômico - CIDE - Principal	-5.304.500,00	-4.777.312,78	527.187,22	0,00
1718061 - Transferência Financeira do ICMS - Desoneração - L.C. Nº 87/96	-2.560.864,00	-2.407.230,24	153.633,76	0,00
17180611 - Transferência Financeira do ICMS - Desoneração - L.C. Nº 87/96 - Principal	-2.560.864,00	-2.407.230,24	153.633,76	0,00
1718061101 - Transferência Financeira do ICMS Desoneração L.C. Nº 87/96 - Principal	-2.560.864,00	-2.407.230,24	153.633,76	0,00
19 - Outras Receitas Correntes	0,00	-2.080,00	0,00	2.080,00
199 - Demais Receitas Correntes	0,00	-2.080,00	0,00	2.080,00
1990991 - Outras Receitas - Primárias	0,00	-2.080,00	0,00	2.080,00
19909911 - Outras Receitas - Primárias - Principal	0,00	-2.080,00	0,00	2.080,00
1990991106 - Outras Receitas - Primárias - Principal	0,00	-2.080,00	0,00	2.080,00
7 - Receita Intraorçamentária Correntes	0,00	-94,41	0,00	94,41
79 - Receita Intraorçamentária - Outras Receitas Correntes	0,00	-94,41	0,00	94,41
799 - Receita Intraorçamentária - Demais Receitas Correntes	0,00	-94,41	0,00	94,41
7990991 - Receita Intraorçamentária - Outras Receitas - Primárias	0,00	-94,41	0,00	94,41
79909911 - Receita Intraorçamentária - Outras Receitas - Primárias - Principal	0,00	-94,41	0,00	94,41
7990991101 - Receita Intraorçamentária - Outras Receitas - Primárias - Principal	0,00	-94,41	0,00	94,41





GOVERNO DO ESTADO DE ALAGOAS
COMPARATIVO DA RECEITA ORÇADA COM A ARRECADADA

CONSOLIDADO

Acumulado até 14/2018

Emitido em: 26-03-2019 9:05
R\$ 1,00

Anexo X, da Lei 4.320/64

ESPECIFICAÇÃO	ORÇADA (\$)	ARRECADADA (\$)	DIFERENÇA (\$)	
			PARA MAIS	PARA MENOS
SUBTOTAL DA RECEITA	13.253.177.254,16	12.646.754.910,50	0,00	606.422.343,66
SUBTOTAL DAS DEDUÇÕES	-2.367.628.134,00	-2.562.266.133,55	0,00	194.637.999,55
TOTAL GERAL	10.885.549.120,16	10.084.488.776,95	0,00	801.060.343,21

FONTE: Siate-AL / SEFAZ-AL



GOVERNO DO ESTADO DE ALAGOAS
COMPARATIVO DA DESPESA AUTORIZADA COM A REALIZADA
 CONSOLIDADO

Acumulado até 14/2018

Emitido em: 26-03-2019 9:07
 R\$ 1,00

Anexo XI, da Lei 4.320/64

CATEGORIA/GRUPO DE DESPESA/MODALIDADE/NATUREZA	CRÉDITOS ORÇAMENTÁRIOS E SUPLEMENTARES	CRÉDITOS ESPECIAIS E EXTRAORDINÁRIOS	TOTAL	REALIZADA	DIFERENÇA
01000 - ASSEMBLÉIA LEGISLATIVA ESTADUAL E ÓRGÃOS AUXILIARES DO PODER LEGISLATIVO					
DESPESAS CORRENTES					
PESSOAL E ENCARGOS SOCIAIS	342.993.379,00	0,00	342.993.379,00	287.317.515,60	55.675.863,40
JUROS E ENCARGOS DA DÍVIDA	200.000,00	0,00	200.000,00	0,00	200.000,00
OUTRAS DESPESAS CORRENTES	38.173.283,00	0,00	38.173.283,00	29.624.961,57	8.548.321,43
TOTAL DESPESAS CORRENTES	381.366.662,00	0,00	381.366.662,00	316.942.477,17	64.424.184,83
DESPESAS DE CAPITAL					
INVESTIMENTOS	3.016.724,00	0,00	3.016.724,00	426.534,20	2.590.189,80
INVERSÕES FINANCEIRAS	0,00	0,00	0,00	0,00	0,00
AMORTIZAÇÃO DA DÍVIDA	300.000,00	0,00	300.000,00	0,00	300.000,00
TOTAL DESPESAS DE CAPITAL	3.316.724,00	0,00	3.316.724,00	426.534,20	2.890.189,80
RESERVA DE CONTINGÊNCIA					
TOTAL RESERVA DE CONTINGÊNCIA	0,00	0,00	0,00	0,00	0,00
TOTAL DO ÓRGÃO	384.683.386,00	0,00	384.683.386,00	317.369.011,37	67.314.374,63
02000 - TRIBUNAL DE JUSTIÇA E ÓRGÃOS AUXILIARES DO PODER JUDICIÁRIO					
DESPESAS CORRENTES					
PESSOAL E ENCARGOS SOCIAIS	444.836.846,04	0,00	444.836.846,04	440.204.578,52	4.632.267,52
JUROS E ENCARGOS DA DÍVIDA	0,00	0,00	0,00	0,00	0,00
OUTRAS DESPESAS CORRENTES	120.260.603,20	0,00	120.260.603,20	98.984.508,42	21.276.094,78
TOTAL DESPESAS CORRENTES	565.097.449,24	0,00	565.097.449,24	539.189.086,94	25.908.362,30
DESPESAS DE CAPITAL					
INVESTIMENTOS	56.527.365,00	0,00	56.527.365,00	22.954.268,65	33.573.096,35
INVERSÕES FINANCEIRAS	0,00	0,00	0,00	0,00	0,00
AMORTIZAÇÃO DA DÍVIDA	0,00	0,00	0,00	0,00	0,00
TOTAL DESPESAS DE CAPITAL	56.527.365,00	0,00	56.527.365,00	22.954.268,65	33.573.096,35
RESERVA DE CONTINGÊNCIA					



GOVERNO DO ESTADO DE ALAGOAS
COMPARATIVO DA DESPESA AUTORIZADA COM A REALIZADA
CONSOLIDADO

Acumulado até 14/2018

Emitido em: 26-03-2019 9:07
R\$ 1,00

Anexo XI, da Lei 4.320/64

CATEGORIA/GRUPO DE DESPESA/MODALIDADE/NATUREZA	CRÉDITOS ORÇAMENTÁRIOS E SUPLEMENTARES	CRÉDITOS ESPECIAIS E EXTRAORDINÁRIOS	TOTAL	REALIZADA	DIFERENÇA
TOTAL RESERVA DE CONTINGÊNCIA	0,00	0,00	0,00	0,00	0,00
TOTAL DO ÓRGÃO	621.624.814,24	0,00	621.624.814,24	562.143.355,59	59.481.458,65
03000 - MINISTÉRIO PÚBLICO - MP					
DESPESAS CORRENTES					
PESSOAL E ENCARGOS SOCIAIS	134.283.794,79	0,00	134.283.794,79	134.280.823,45	2.971,34
JUROS E ENCARGOS DA DÍVIDA	0,00	0,00	0,00	0,00	0,00
OUTRAS DESPESAS CORRENTES	26.923.809,00	0,00	26.923.809,00	24.199.985,78	2.723.823,22
TOTAL DESPESAS CORRENTES	161.207.603,79	0,00	161.207.603,79	158.480.809,23	2.726.794,56
DESPESAS DE CAPITAL					
INVESTIMENTOS	3.565.608,00	0,00	3.565.608,00	3.333.045,89	232.562,11
INVERSÕES FINANCEIRAS	0,00	0,00	0,00	0,00	0,00
AMORTIZAÇÃO DA DÍVIDA	0,00	0,00	0,00	0,00	0,00
TOTAL DESPESAS DE CAPITAL	3.565.608,00	0,00	3.565.608,00	3.333.045,89	232.562,11
RESERVA DE CONTINGÊNCIA					
TOTAL RESERVA DE CONTINGÊNCIA	0,00	0,00	0,00	0,00	0,00
TOTAL DO ÓRGÃO	164.773.211,79	0,00	164.773.211,79	161.813.855,12	2.959.356,67
11000 - GOVERNADORIA					
DESPESAS CORRENTES					
PESSOAL E ENCARGOS SOCIAIS	106.871.102,05	0,00	106.871.102,05	102.411.065,31	4.460.036,74
JUROS E ENCARGOS DA DÍVIDA	0,00	0,00	0,00	0,00	0,00
OUTRAS DESPESAS CORRENTES	33.893.475,59	0,00	33.893.475,59	30.823.291,09	3.070.184,50
TOTAL DESPESAS CORRENTES	140.764.577,64	0,00	140.764.577,64	133.234.356,40	7.530.221,24
DESPESAS DE CAPITAL					
INVESTIMENTOS	3.332.714,59	0,00	3.332.714,59	1.530.113,16	1.802.601,43
INVERSÕES FINANCEIRAS	0,00	0,00	0,00	0,00	0,00
AMORTIZAÇÃO DA DÍVIDA	0,00	0,00	0,00	0,00	0,00
TOTAL DESPESAS DE CAPITAL	3.332.714,59	0,00	3.332.714,59	1.530.113,16	1.802.601,43



GOVERNO DO ESTADO DE ALAGOAS
COMPARATIVO DA DESPESA AUTORIZADA COM A REALIZADA
CONSOLIDADO

Acumulado até 14/2018

Emitido em: 26-03-2019 9:07
R\$ 1,00

Anexo XI, da Lei 4.320/64

CATEGORIA/GRUPO DE DESPESA/MODALIDADE/NATUREZA	CRÉDITOS ORÇAMENTÁRIOS E SUPLEMENTARES	CRÉDITOS ESPECIAIS E EXTRAORDINÁRIOS	TOTAL	REALIZADA	DIFERENÇA
RESERVA DE CONTINGÊNCIA	0,00	0,00	0,00	0,00	0,00
TOTAL RESERVA DE CONTINGÊNCIA	144.097.292,23	0,00	144.097.292,23	134.764.469,56	9.332.822,67
13000 - SECRETARIA DE ESTADO DO PLANEJAMENTO, GESTÃO E PATRIMÔNIO - SEPLAG					
DESPESAS CORRENTES					
PESSOAL E ENCARGOS SOCIAIS	2.055.989.098,03	0,00	2.055.989.098,03	1.981.299.797,14	74.689.300,89
JUROS E ENCARGOS DA DÍVIDA	0,00	0,00	0,00	0,00	0,00
OUTRAS DESPESAS CORRENTES	99.796.154,03	0,00	99.796.154,03	92.822.884,17	6.973.269,86
TOTAL DESPESAS CORRENTES	2.155.785.252,06	0,00	2.155.785.252,06	2.074.122.681,31	81.662.570,75
DESPESAS DE CAPITAL					
INVESTIMENTOS	1.435.177,89	0,00	1.435.177,89	696.840,70	738.337,19
INVERSÕES FINANCEIRAS	575.455,35	0,00	575.455,35	575.455,35	0,00
AMORTIZAÇÃO DA DÍVIDA	0,00	0,00	0,00	0,00	0,00
TOTAL DESPESAS DE CAPITAL	2.010.633,24	0,00	2.010.633,24	1.272.296,05	738.337,19
RESERVA DE CONTINGÊNCIA					
TOTAL RESERVA DE CONTINGÊNCIA	0,00	0,00	0,00	0,00	0,00
TOTAL DO ÓRGÃO	2.157.795.885,30	0,00	2.157.795.885,30	2.075.394.977,36	82.400.907,94
14000 - SECRETARIA DE ESTADO DA AGRICULTURA, PECUÁRIA, PESCA E AQUICULTURA - SEAGRI					
DESPESAS CORRENTES					
PESSOAL E ENCARGOS SOCIAIS	30.802.046,62	0,00	30.802.046,62	29.991.804,88	810.241,74
JUROS E ENCARGOS DA DÍVIDA	0,00	0,00	0,00	0,00	0,00
OUTRAS DESPESAS CORRENTES	77.453.642,90	0,00	77.453.642,90	64.500.491,28	12.953.151,62
TOTAL DESPESAS CORRENTES	108.255.689,52	0,00	108.255.689,52	94.492.296,16	13.763.393,36





GOVERNO DO ESTADO DE ALAGOAS
COMPARATIVO DA DESPESA AUTORIZADA COM A REALIZADA
CONSOLIDADO

Acumulado até 14/2018

Emitido em: 26-03-2019 9:07
R\$ 1,00

Anexo XI, da Lei 4.320/64

CATEGORIA/GRUPO DE DESPESA/MODALIDADE/NATUREZA	CRÉDITOS ORÇAMENTÁRIOS E SUPLEMENTARES	CRÉDITOS ESPECIAIS E EXTRAORDINÁRIOS	TOTAL	REALIZADA	DIFERENÇA
DESPESAS DE CAPITAL					
INVESTIMENTOS	51.265.690,05	0,00	51.265.690,05	22.978.429,32	28.287.260,73
INVERSÕES FINANCEIRAS	0,00	0,00	0,00	0,00	0,00
AMORTIZAÇÃO DA DÍVIDA	0,00	0,00	0,00	0,00	0,00
TOTAL DESPESAS DE CAPITAL	51.265.690,05	0,00	51.265.690,05	22.978.429,32	28.287.260,73
RESERVA DE CONTINGÊNCIA					
TOTAL RESERVA DE CONTINGÊNCIA	0,00	0,00	0,00	0,00	0,00
TOTAL DO ÓRGÃO	159.521.379,57	0,00	159.521.379,57	117.470.725,48	42.050.654,09
15000 - SECRETARIA DE ESTADO DA ASSISTÊNCIA E DESENVOLVIMENTO SOCIAL - SEADES					
DESPESAS CORRENTES					
PESSOAL E ENCARGOS SOCIAIS	5.459.594,00	0,00	5.459.594,00	5.353.666,00	105.928,00
JUROS E ENCARGOS DA DÍVIDA	0,00	0,00	0,00	0,00	0,00
OUTRAS DESPESAS CORRENTES	71.375.209,18	0,00	71.375.209,18	58.419.337,89	12.955.871,29
TOTAL DESPESAS CORRENTES	76.834.803,18	0,00	76.834.803,18	63.773.003,89	13.061.799,29
DESPESAS DE CAPITAL					
INVESTIMENTOS	2.358.909,52	0,00	2.358.909,52	2.081.986,54	276.922,98
INVERSÕES FINANCEIRAS	0,00	0,00	0,00	0,00	0,00
AMORTIZAÇÃO DA DÍVIDA	0,00	0,00	0,00	0,00	0,00
TOTAL DESPESAS DE CAPITAL	2.358.909,52	0,00	2.358.909,52	2.081.986,54	276.922,98
RESERVA DE CONTINGÊNCIA					
TOTAL RESERVA DE CONTINGÊNCIA	0,00	0,00	0,00	0,00	0,00
TOTAL DO ÓRGÃO	79.193.712,70	0,00	79.193.712,70	65.854.990,43	13.338.722,27
16000 - SECRETARIA DE ESTADO DA CIÊNCIA, DA TECNOLOGIA E DA INOVAÇÃO - SECTI					
DESPESAS CORRENTES					
PESSOAL E ENCARGOS SOCIAIS	13.141.956,19	0,00	13.141.956,19	10.774.310,43	2.367.645,76





GOVERNO DO ESTADO DE ALAGOAS
COMPARATIVO DA DESPESA AUTORIZADA COM A REALIZADA
CONSOLIDADO

Acumulado até 14/2018

Emitido em: 26-03-2019 9:07
R\$ 1,00

Anexo XI, da Lei 4.320/64

CATEGORIA/GRUPO DE DESPESA/MODALIDADE/NATUREZA	CRÉDITOS ORÇAMENTÁRIOS E SUPLEMENTARES	CRÉDITOS ESPECIAIS E EXTRAORDINÁRIOS	TOTAL	REALIZADA	DIFERENÇA
JUROS E ENCARGOS DA DÍVIDA	0,00	0,00	0,00	0,00	0,00
OUTRAS DESPESAS CORRENTES	65.342.150,93	0,00	65.342.150,93	57.095.046,55	8.247.104,38
TOTAL DESPESAS CORRENTES	78.484.107,12	0,00	78.484.107,12	67.869.356,98	10.614.750,14
DESPESAS DE CAPITAL					
INVESTIMENTOS	926.365,40	0,00	926.365,40	107.479,40	818.886,00
INVERSÕES FINANCEIRAS	0,00	0,00	0,00	0,00	0,00
AMORTIZAÇÃO DA DÍVIDA	0,00	0,00	0,00	0,00	0,00
TOTAL DESPESAS DE CAPITAL	926.365,40	0,00	926.365,40	107.479,40	818.886,00
RESERVA DE CONTINGÊNCIA					
TOTAL RESERVA DE CONTINGÊNCIA	0,00	0,00	0,00	0,00	0,00
TOTAL DO ÓRGÃO	79.410.472,52	0,00	79.410.472,52	67.976.836,38	11.433.636,14
17000 - SECRETARIA DE ESTADO DA COMUNICAÇÃO - SECOM					
DESPESAS CORRENTES					
PESSOAL E ENCARGOS SOCIAIS	6.333.486,94	0,00	6.333.486,94	6.286.682,40	46.804,54
JUROS E ENCARGOS DA DÍVIDA	0,00	0,00	0,00	0,00	0,00
OUTRAS DESPESAS CORRENTES	22.152.690,71	0,00	22.152.690,71	21.799.550,05	353.140,66
TOTAL DESPESAS CORRENTES	28.486.177,65	0,00	28.486.177,65	28.086.232,45	399.945,20
DESPESAS DE CAPITAL					
INVESTIMENTOS	213.857,36	0,00	213.857,36	208.857,36	5.000,00
INVERSÕES FINANCEIRAS	0,00	0,00	0,00	0,00	0,00
AMORTIZAÇÃO DA DÍVIDA	0,00	0,00	0,00	0,00	0,00
TOTAL DESPESAS DE CAPITAL	213.857,36	0,00	213.857,36	208.857,36	5.000,00
RESERVA DE CONTINGÊNCIA					
TOTAL RESERVA DE CONTINGÊNCIA	0,00	0,00	0,00	0,00	0,00
TOTAL DO ÓRGÃO	28.700.035,01	0,00	28.700.035,01	28.295.089,81	404.945,20



GOVERNO DO ESTADO DE ALAGOAS
COMPARATIVO DA DESPESA AUTORIZADA COM A REALIZADA
CONSOLIDADO

Acumulado até 14/2018

Emitido em: 26-03-2019 9:07
R\$ 1,00

Anexo XI, da Lei 4.320/64

CATEGORIA/GRUPO DE DESPESA/MODALIDADE/NATUREZA	CRÉDITOS ORÇAMENTÁRIOS E SUPLEMENTARES	CRÉDITOS ESPECIAIS E EXTRAORDINÁRIOS	TOTAL	REALIZADA	DIFERENÇA
18000 - SECRETARIA DE ESTADO DA CULTURA - SECULT					
DESPESAS CORRENTES					
PESSOAL E ENCARGOS SOCIAIS	3.637.925,00	0,00	3.637.925,00	3.626.321,67	11.603,33
JUROS E ENCARGOS DA DÍVIDA	0,00	0,00	0,00	0,00	0,00
OUTRAS DESPESAS CORRENTES	11.466.017,55	0,00	11.466.017,55	11.439.398,93	26.618,62
TOTAL DESPESAS CORRENTES	15.103.942,55	0,00	15.103.942,55	15.065.720,60	38.221,95
DESPESAS DE CAPITAL					
INVESTIMENTOS	1.313.701,51	0,00	1.313.701,51	882.149,13	431.552,38
INVERSÕES FINANCEIRAS	0,00	0,00	0,00	0,00	0,00
AMORTIZAÇÃO DA DÍVIDA	0,00	0,00	0,00	0,00	0,00
TOTAL DESPESAS DE CAPITAL	1.313.701,51	0,00	1.313.701,51	882.149,13	431.552,38
RESERVA DE CONTINGÊNCIA					
TOTAL RESERVA DE CONTINGÊNCIA	0,00	0,00	0,00	0,00	0,00
TOTAL DO ÓRGÃO	16.417.644,06	0,00	16.417.644,06	15.947.869,73	469.774,33
19000 - SECRETARIA DE ESTADO DA SEGURANÇA PÚBLICA - SSP					
DESPESAS CORRENTES					
PESSOAL E ENCARGOS SOCIAIS	1.091.396.453,08	0,00	1.091.396.453,08	1.088.150.264,53	3.246.188,55
JUROS E ENCARGOS DA DÍVIDA	0,00	0,00	0,00	0,00	0,00
OUTRAS DESPESAS CORRENTES	230.463.771,13	0,00	230.463.771,13	202.093.780,36	28.369.990,77
TOTAL DESPESAS CORRENTES	1.321.860.224,21	0,00	1.321.860.224,21	1.290.244.044,89	31.616.179,32
DESPESAS DE CAPITAL					
INVESTIMENTOS	96.446.118,09	0,00	96.446.118,09	70.056.000,82	26.390.117,27
INVERSÕES FINANCEIRAS	1.000,00	0,00	1.000,00	0,00	1.000,00
AMORTIZAÇÃO DA DÍVIDA	0,00	0,00	0,00	0,00	0,00
TOTAL DESPESAS DE CAPITAL	96.447.118,09	0,00	96.447.118,09	70.056.000,82	26.391.117,27
RESERVA DE CONTINGÊNCIA					





GOVERNO DO ESTADO DE ALAGOAS
COMPARATIVO DA DESPESA AUTORIZADA COM A REALIZADA
CONSOLIDADO

Acumulado até 14/2018

Emitido em: 26-03-2019 9:07
R\$ 1,00

Anexo XI, da Lei 4.320/64

CATEGORIA/GRUPO DE DESPESA/MODALIDADE/NATUREZA	CRÉDITOS ORÇAMENTÁRIOS E SUPLEMENTARES	CRÉDITOS ESPECIAIS E EXTRAORDINÁRIOS	TOTAL	REALIZADA	DIFERENÇA
TOTAL RESERVA DE CONTINGÊNCIA	0,00			0,00	0,00
TOTAL DO ÓRGÃO	1.418.307.342,30	0,00	1.418.307.342,30	1.360.300.045,71	58.007.296,59
20000 - SECRETARIA DE ESTADO DA EDUCAÇÃO - SEDUC					
DESPESAS CORRENTES					
PESSOAL E ENCARGOS SOCIAIS	596.514.184,13	0,00	596.514.184,13	579.613.724,88	16.900.459,25
JUROS E ENCARGOS DA DÍVIDA	0,00	0,00	0,00	0,00	0,00
OUTRAS DESPESAS CORRENTES	240.699.110,94	0,00	240.699.110,94	204.910.013,98	35.789.096,96
TOTAL DESPESAS CORRENTES	837.213.295,07	0,00	837.213.295,07	784.523.738,86	52.689.556,21
DESPESAS DE CAPITAL					
INVESTIMENTOS	43.643.673,17	0,00	43.643.673,17	31.034.039,51	12.609.633,66
INVERSÕES FINANCEIRAS	0,00	0,00	0,00	0,00	0,00
AMORTIZAÇÃO DA DÍVIDA	0,00	0,00	0,00	0,00	0,00
TOTAL DESPESAS DE CAPITAL	43.643.673,17	0,00	43.643.673,17	31.034.039,51	12.609.633,66
RESERVA DE CONTINGÊNCIA					
TOTAL RESERVA DE CONTINGÊNCIA	0,00	0,00	0,00	0,00	0,00
TOTAL DO ÓRGÃO	880.856.968,24	0,00	880.856.968,24	815.557.778,37	65.299.189,87
21000 - SECRETARIA DE ESTADO DA FAZENDA - SEFAZ					
DESPESAS CORRENTES					
PESSOAL E ENCARGOS SOCIAIS	195.331.906,85	0,00	195.331.906,85	195.132.939,33	198.967,52
JUROS E ENCARGOS DA DÍVIDA	0,00	0,00	0,00	0,00	0,00
OUTRAS DESPESAS CORRENTES	48.924.859,55	0,00	48.924.859,55	45.613.048,83	3.311.810,72
TOTAL DESPESAS CORRENTES	244.256.766,40	0,00	244.256.766,40	240.745.988,16	3.510.778,24
DESPESAS DE CAPITAL					
INVESTIMENTOS	30.266.972,00	0,00	30.266.972,00	26.795.779,64	3.471.192,36
INVERSÕES FINANCEIRAS	0,00	0,00	0,00	0,00	0,00





GOVERNO DO ESTADO DE ALAGOAS
COMPARATIVO DA DESPESA AUTORIZADA COM A REALIZADA
CONSOLIDADO

Acumulado até 14/2018

Emitido em: 26-03-2019 9:07
R\$ 1,00

Anexo XI, da Lei 4.320/64

CATEGORIA/GRUPO DE DESPESA/MODALIDADE/NATUREZA	CRÉDITOS ORÇAMENTÁRIOS E SUPLEMENTARES	CRÉDITOS ESPECIAIS E EXTRAORDINÁRIOS	TOTAL	REALIZADA	DIFERENÇA
AMORTIZAÇÃO DA DÍVIDA	0,00	0,00	0,00	0,00	0,00
TOTAL DESPESAS DE CAPITAL	30.266.972,00	0,00	30.266.972,00	26.795.779,64	3.471.192,36
RESERVA DE CONTINGÊNCIA					
TOTAL RESERVA DE CONTINGÊNCIA	0,00	0,00	0,00	0,00	0,00
TOTAL DO ÓRGÃO	274.523.738,40	0,00	274.523.738,40	267.541.767,80	6.981.970,60
23000 - SECRETARIA DE ESTADO DO MEIO AMBIENTE E DOS RECURSOS HÍDRICOS - SEMARH					
DESPESAS CORRENTES					
PESSOAL E ENCARGOS SOCIAIS	9.731.404,62	0,00	9.731.404,62	9.023.879,44	707.525,18
JUROS E ENCARGOS DA DÍVIDA	0,00	0,00	0,00	0,00	0,00
OUTRAS DESPESAS CORRENTES	24.659.242,99	0,00	24.659.242,99	14.020.165,70	10.639.077,29
TOTAL DESPESAS CORRENTES	34.390.647,61	0,00	34.390.647,61	23.044.045,14	11.346.602,47
DESPESAS DE CAPITAL					
INVESTIMENTOS	21.553.582,50	0,00	21.553.582,50	9.350.945,60	12.202.636,90
INVERSÕES FINANCEIRAS	0,00	0,00	0,00	0,00	0,00
AMORTIZAÇÃO DA DÍVIDA	0,00	0,00	0,00	0,00	0,00
TOTAL DESPESAS DE CAPITAL	21.553.582,50	0,00	21.553.582,50	9.350.945,60	12.202.636,90
RESERVA DE CONTINGÊNCIA					
TOTAL RESERVA DE CONTINGÊNCIA	0,00	0,00	0,00	0,00	0,00
TOTAL DO ÓRGÃO	55.944.230,11	0,00	55.944.230,11	32.394.990,74	23.549.239,37
24000 - SECRETARIA DE ESTADO DA MULHER E DOS DIREITOS HUMANOS - SEMUDH					
DESPESAS CORRENTES					
PESSOAL E ENCARGOS SOCIAIS	3.142.099,77	230.318,23	3.372.418,00	3.352.109,89	20.308,11
JUROS E ENCARGOS DA DÍVIDA	0,00	0,00	0,00	0,00	0,00
OUTRAS DESPESAS CORRENTES	7.983.198,52	65.000,00	8.048.198,52	7.163.720,92	884.477,60
TOTAL DESPESAS CORRENTES	11.125.298,29	295.318,23	11.420.616,52	10.515.830,81	904.785,71





GOVERNO DO ESTADO DE ALAGOAS
COMPARATIVO DA DESPESA AUTORIZADA COM A REALIZADA
 CONSOLIDADO

Acumulado até 14/2018

Emitido em: 26-03-2019 9:07
 R\$ 1,00

Anexo XI, da Lei 4.320/64

CATEGORIA/GRUPO DE DESPESA/MODALIDADE/NATUREZA	CRÉDITOS ORÇAMENTÁRIOS E SUPLEMENTARES	CRÉDITOS ESPECIAIS E EXTRAORDINÁRIOS	TOTAL	REALIZADA	DIFERENÇA
DESPESAS DE CAPITAL					
INVESTIMENTOS	666.474,00	5.000,00	671.474,00	357,00	671.117,00
INVERSÕES FINANCEIRAS	0,00	0,00	0,00	0,00	0,00
AMORTIZAÇÃO DA DÍVIDA	0,00	0,00	0,00	0,00	0,00
TOTAL DESPESAS DE CAPITAL	666.474,00	5.000,00	671.474,00	357,00	671.117,00
RESERVA DE CONTINGÊNCIA					
TOTAL RESERVA DE CONTINGÊNCIA	0,00	0,00	0,00	0,00	0,00
TOTAL DO ÓRGÃO	11.791.772,29	300.318,23	12.092.090,52	10.516.187,81	1.575.902,71
26000 - SECRETARIA DE ESTADO DA INFRAESTRUTURA - SEINFRA					
DESPESAS CORRENTES					
PESSOAL E ENCARGOS SOCIAIS	17.421.741,65	0,00	17.421.741,65	16.818.482,24	603.259,41
JUROS E ENCARGOS DA DÍVIDA	6.000,00	0,00	6.000,00	0,00	6.000,00
OUTRAS DESPESAS CORRENTES	2.759.527,30	0,00	2.759.527,30	2.684.236,47	75.290,83
TOTAL DESPESAS CORRENTES	20.187.268,95	0,00	20.187.268,95	19.502.718,71	684.550,24
DESPESAS DE CAPITAL					
INVESTIMENTOS	471.698.315,61	0,00	471.698.315,61	265.501.940,90	206.196.374,71
INVERSÕES FINANCEIRAS	0,00	0,00	0,00	0,00	0,00
AMORTIZAÇÃO DA DÍVIDA	69.807,67	0,00	69.807,67	64.807,35	5.000,32
TOTAL DESPESAS DE CAPITAL	471.768.123,28	0,00	471.768.123,28	265.566.748,25	206.201.375,03
RESERVA DE CONTINGÊNCIA					
TOTAL RESERVA DE CONTINGÊNCIA	0,00	0,00	0,00	0,00	0,00
TOTAL DO ÓRGÃO	491.955.392,23	0,00	491.955.392,23	285.069.466,96	206.885.925,27
27000 - SECRETARIA DE ESTADO DA SAÚDE - SESAU					
DESPESAS CORRENTES					
PESSOAL E ENCARGOS SOCIAIS	407.712.324,72	0,00	407.712.324,72	405.096.573,13	2.615.751,59





GOVERNO DO ESTADO DE ALAGOAS
COMPARATIVO DA DESPESA AUTORIZADA COM A REALIZADA
 CONSOLIDADO

Acumulado até 14/2018

Emitido em: 26-03-2019 9:07
 R\$ 1,00

Anexo XI, da Lei 4.320/64

CATEGORIA/GRUPO DE DESPESA/MODALIDADE/NATUREZA	CRÉDITOS ORÇAMENTÁRIOS E SUPLEMENTARES	CRÉDITOS ESPECIAIS E EXTRAORDINÁRIOS	TOTAL	REALIZADA	DIFERENÇA
JUROS E ENCARGOS DA DÍVIDA	0,00	0,00	0,00	0,00	0,00
OUTRAS DESPESAS CORRENTES	895.506.110,89	0,00	895.506.110,89	839.399.458,02	56.106.652,87
TOTAL DESPESAS CORRENTES	1.303.218.435,61	0,00	1.303.218.435,61	1.244.496.031,15	58.722.404,46
DESPESAS DE CAPITAL					
INVESTIMENTOS	160.256.535,36	0,00	160.256.535,36	102.931.036,00	57.325.499,36
INVERSÕES FINANCEIRAS	2.245.391,84	0,00	2.245.391,84	2.245.391,84	0,00
AMORTIZAÇÃO DA DÍVIDA	0,00	0,00	0,00	0,00	0,00
TOTAL DESPESAS DE CAPITAL	162.501.927,20	0,00	162.501.927,20	105.176.427,84	57.325.499,36
RESERVA DE CONTINGÊNCIA					
TOTAL RESERVA DE CONTINGÊNCIA	0,00	0,00	0,00	0,00	0,00
TOTAL DO ÓRGÃO	1.465.720.362,81	0,00	1.465.720.362,81	1.349.672.458,99	116.047.903,82
28000 - SECRETARIA DE ESTADO DO TRABALHO E EMPREGO - SETE					
DESPESAS CORRENTES					
PESSOAL E ENCARGOS SOCIAIS	2.514.971,00	0,00	2.514.971,00	2.512.268,85	2.702,15
JUROS E ENCARGOS DA DÍVIDA	0,00	0,00	0,00	0,00	0,00
OUTRAS DESPESAS CORRENTES	3.343.006,53	0,00	3.343.006,53	2.510.478,16	832.528,37
TOTAL DESPESAS CORRENTES	5.857.977,53	0,00	5.857.977,53	5.022.747,01	835.230,52
DESPESAS DE CAPITAL					
INVESTIMENTOS	177.523,19	0,00	177.523,19	37.325,04	140.198,15
INVERSÕES FINANCEIRAS	0,00	0,00	0,00	0,00	0,00
AMORTIZAÇÃO DA DÍVIDA	0,00	0,00	0,00	0,00	0,00
TOTAL DESPESAS DE CAPITAL	177.523,19	0,00	177.523,19	37.325,04	140.198,15
RESERVA DE CONTINGÊNCIA					
TOTAL RESERVA DE CONTINGÊNCIA	0,00	0,00	0,00	0,00	0,00
TOTAL DO ÓRGÃO	6.035.500,72	0,00	6.035.500,72	5.060.072,05	975.428,67



GOVERNO DO ESTADO DE ALAGOAS
COMPARATIVO DA DESPESA AUTORIZADA COM A REALIZADA
 CONSOLIDADO

Acumulado até 14/2018

Emitido em: 26-03-2019 9:07
 R\$ 1,00

Anexo XI, da Lei 4.320/64

CATEGORIA/GRUPO DE DESPESA/MODALIDADE/NATUREZA	CRÉDITOS ORÇAMENTÁRIOS E SUPLEMENTARES	CRÉDITOS ESPECIAIS E EXTRAORDINÁRIOS	TOTAL	REALIZADA	DIFERENÇA
29000 - SECRETARIA DE ESTADO DO DESENVOLVIMENTO ECONÔMICO E TURISMO - SEDETUR					
DESPESAS CORRENTES					
PESSOAL E ENCARGOS SOCIAIS	6.907.367,59	0,00	6.907.367,59	6.877.091,48	30.276,11
JUROS E ENCARGOS DA DÍVIDA	0,00	0,00	0,00	0,00	0,00
OUTRAS DESPESAS CORRENTES	12.365.274,04	0,00	12.365.274,04	9.908.487,73	2.456.786,31
TOTAL DESPESAS CORRENTES	19.272.641,63	0,00	19.272.641,63	16.785.579,21	2.487.062,42
DESPESAS DE CAPITAL					
INVESTIMENTOS	2.823.617,16	0,00	2.823.617,16	1.053.798,16	1.769.819,00
INVERSÕES FINANCEIRAS	8.384.000,00	0,00	8.384.000,00	6.482.573,74	1.901.426,26
AMORTIZAÇÃO DA DÍVIDA	0,00	0,00	0,00	0,00	0,00
TOTAL DESPESAS DE CAPITAL	11.207.617,16	0,00	11.207.617,16	7.536.371,90	3.671.245,26
RESERVA DE CONTINGÊNCIA					
TOTAL RESERVA DE CONTINGÊNCIA	0,00	0,00	0,00	0,00	0,00
TOTAL DO ÓRGÃO	30.480.258,79	0,00	30.480.258,79	24.321.951,11	6.158.307,68
30000 - SECRETARIA DE ESTADO DE PREVENÇÃO À VIOLÊNCIA - SEPREV					
DESPESAS CORRENTES					
PESSOAL E ENCARGOS SOCIAIS	3.372.836,00	0,00	3.372.836,00	3.110.903,86	261.932,14
JUROS E ENCARGOS DA DÍVIDA	0,00	0,00	0,00	0,00	0,00
OUTRAS DESPESAS CORRENTES	52.983.676,79	0,00	52.983.676,79	51.363.352,67	1.620.324,12
TOTAL DESPESAS CORRENTES	56.356.512,79	0,00	56.356.512,79	54.474.256,53	1.882.256,26
DESPESAS DE CAPITAL					
INVESTIMENTOS	2.542.316,13	0,00	2.542.316,13	1.504.460,52	1.037.855,61
INVERSÕES FINANCEIRAS	0,00	0,00	0,00	0,00	0,00
AMORTIZAÇÃO DA DÍVIDA	0,00	0,00	0,00	0,00	0,00
TOTAL DESPESAS DE CAPITAL	2.542.316,13	0,00	2.542.316,13	1.504.460,52	1.037.855,61



GOVERNO DO ESTADO DE ALAGOAS
COMPARATIVO DA DESPESA AUTORIZADA COM A REALIZADA
CONSOLIDADO

Acumulado até 14/2018

Emitido em: 26-03-2019 9:07
R\$ 1,00

Anexo XI, da Lei 4.320/64

CATEGORIA/GRUPO DE DESPESA/MODALIDADE/NATUREZA	CRÉDITOS ORÇAMENTÁRIOS E SUPLEMENTARES	CRÉDITOS ESPECIAIS E EXTRAORDINÁRIOS	TOTAL	REALIZADA	DIFERENÇA
RESERVA DE CONTINGÊNCIA					
TOTAL RESERVA DE CONTINGÊNCIA	0,00	0,00	0,00	0,00	0,00
TOTAL DO ÓRGÃO	58.898.828,92	0,00	58.898.828,92	55.978.717,05	2.920.111,87
34000 - SECRETARIA DE ESTADO DE RESSOCIALIZAÇÃO E INCLUSÃO SOCIAL - SERIS					
DESPESAS CORRENTES					
PESSOAL E ENCARGOS SOCIAIS	62.059.993,21	0,00	62.059.993,21	61.595.269,94	464.723,27
JUROS E ENCARGOS DA DÍVIDA	0,00	0,00	0,00	0,00	0,00
OUTRAS DESPESAS CORRENTES	111.140.718,47	0,00	111.140.718,47	101.183.526,17	9.957.192,30
TOTAL DESPESAS CORRENTES	173.200.711,68	0,00	173.200.711,68	162.778.796,11	10.421.915,57
DESPESAS DE CAPITAL					
INVESTIMENTOS	60.310.271,13	0,00	60.310.271,13	2.499.681,13	57.810.590,00
INVERSÕES FINANCEIRAS	0,00	0,00	0,00	0,00	0,00
AMORTIZAÇÃO DA DÍVIDA	0,00	0,00	0,00	0,00	0,00
TOTAL DESPESAS DE CAPITAL	60.310.271,13	0,00	60.310.271,13	2.499.681,13	57.810.590,00
RESERVA DE CONTINGÊNCIA					
TOTAL RESERVA DE CONTINGÊNCIA	0,00	0,00	0,00	0,00	0,00
TOTAL DO ÓRGÃO	233.510.982,81	0,00	233.510.982,81	165.278.477,24	68.232.505,57
35000 - SECRETARIA DE ESTADO DE TRANSPORTE E DESENVOLVIMENTO URBANO - SETRAND					
DESPESAS CORRENTES					
PESSOAL E ENCARGOS SOCIAIS	18.558.925,29	0,00	18.558.925,29	18.419.061,11	139.864,18
JUROS E ENCARGOS DA DÍVIDA	0,00	0,00	0,00	0,00	0,00
OUTRAS DESPESAS CORRENTES	8.102.386,71	0,00	8.102.386,71	7.667.703,13	434.683,58
TOTAL DESPESAS CORRENTES	26.661.312,00	0,00	26.661.312,00	26.086.764,24	574.547,76
DESPESAS DE CAPITAL					
INVESTIMENTOS	528.947.903,23	0,00	528.947.903,23	404.896.804,02	124.051.099,21





GOVERNO DO ESTADO DE ALAGOAS
COMPARATIVO DA DESPESA AUTORIZADA COM A REALIZADA
CONSOLIDADO

Acumulado até 14/2018

Anexo XI, da Lei 4.320/64

Emitido em: 26-03-2019 9:07
R\$ 1,00

CATEGORIA/GRUPO DE DESPESA/MODALIDADE/NATUREZA	CRÉDITOS ORÇAMENTÁRIOS E SUPLEMENTARES	CRÉDITOS ESPECIAIS E EXTRAORDINÁRIOS	TOTAL	REALIZADA	DIFERENÇA
INVERSÕES FINANCEIRAS	0,00	0,00	0,00	0,00	0,00
AMORTIZAÇÃO DA DÍVIDA	0,00	0,00	0,00	0,00	0,00
TOTAL DESPESAS DE CAPITAL	528.947.903,23	0,00	528.947.903,23	404.896.804,02	124.051.099,21
RESERVA DE CONTINGÊNCIA					
TOTAL RESERVA DE CONTINGÊNCIA	0,00	0,00	0,00	0,00	0,00
TOTAL DO ÓRGÃO	555.609.215,23	0,00	555.609.215,23	430.983.568,26	124.625.646,97
36000 - SECRETARIA DE ESTADO DO ESPORTE, LAZER E JUVENTUDE - SELAJ					
DESPESAS CORRENTES					
PESSOAL E ENCARGOS SOCIAIS	2.336.716,69	0,00	2.336.716,69	2.336.530,36	186,33
JUROS E ENCARGOS DA DÍVIDA	0,00	0,00	0,00	0,00	0,00
OUTRAS DESPESAS CORRENTES	9.190.426,66	0,00	9.190.426,66	7.668.011,38	1.522.415,28
TOTAL DESPESAS CORRENTES	11.527.143,35	0,00	11.527.143,35	10.004.541,74	1.522.601,61
DESPESAS DE CAPITAL					
INVESTIMENTOS	36.000,00	0,00	36.000,00	36.000,00	0,00
INVERSÕES FINANCEIRAS	0,00	0,00	0,00	0,00	0,00
AMORTIZAÇÃO DA DÍVIDA	0,00	0,00	0,00	0,00	0,00
TOTAL DESPESAS DE CAPITAL	36.000,00	0,00	36.000,00	36.000,00	0,00
RESERVA DE CONTINGÊNCIA					
TOTAL RESERVA DE CONTINGÊNCIA	0,00	0,00	0,00	0,00	0,00
TOTAL DO ÓRGÃO	11.563.143,35	0,00	11.563.143,35	10.040.541,74	1.522.601,61
91000 - ENCARGOS GERAIS DO ESTADO					
DESPESAS CORRENTES					
PESSOAL E ENCARGOS SOCIAIS	1.357.878.828,76	0,00	1.357.878.828,76	1.322.634.891,49	35.243.937,27
JUROS E ENCARGOS DA DÍVIDA	327.123.261,00	0,00	327.123.261,00	326.395.280,69	727.980,31
OUTRAS DESPESAS CORRENTES	81.464.161,00	0,00	81.464.161,00	76.570.523,51	4.893.637,49
TOTAL DESPESAS CORRENTES	1.766.466.250,76	0,00	1.766.466.250,76	1.725.600.695,69	40.865.555,07



GOVERNO DO ESTADO DE ALAGOAS
COMPARATIVO DA DESPESA AUTORIZADA COM A REALIZADA
CONSOLIDADO

Acumulado até 14/2018

Emitido em: 26-03-2019 9:07
R\$ 1,00

Anexo XI, da Lei 4.320/64

CATEGORIA/GRUPO DE DESPESA/MODALIDADE/NATUREZA	CRÉDITOS ORÇAMENTÁRIOS E SUPLEMENTARES	CRÉDITOS ESPECIAIS E EXTRAORDINÁRIOS	TOTAL	REALIZADA	DIFERENÇA
DESPESAS DE CAPITAL					
INVESTIMENTOS	0,00	0,00	0,00	0,00	0,00
INVERSÕES FINANCEIRAS	0,00	0,00	0,00	0,00	0,00
AMORTIZAÇÃO DA DÍVIDA	313.107.949,00	0,00	313.107.949,00	313.107.587,15	361,85
TOTAL DESPESAS DE CAPITAL	313.107.949,00	0,00	313.107.949,00	313.107.587,15	361,85
RESERVA DE CONTINGÊNCIA					
TOTAL RESERVA DE CONTINGÊNCIA	0,00	0,00	0,00	0,00	0,00
TOTAL DO ÓRGÃO	2.079.574.199,76	0,00	2.079.574.199,76	2.038.708.282,84	40.865.916,92
99000 - RESERVA DE CONTINGÊNCIA					
DESPESAS CORRENTES					
PESSOAL E ENCARGOS SOCIAIS	0,00	0,00	0,00	0,00	0,00
JUROS E ENCARGOS DA DÍVIDA	0,00	0,00	0,00	0,00	0,00
OUTRAS DESPESAS CORRENTES	0,00	0,00	0,00	0,00	0,00
TOTAL DESPESAS CORRENTES	0,00	0,00	0,00	0,00	0,00
DESPESAS DE CAPITAL					
INVESTIMENTOS	0,00	0,00	0,00	0,00	0,00
INVERSÕES FINANCEIRAS	0,00	0,00	0,00	0,00	0,00
AMORTIZAÇÃO DA DÍVIDA	0,00	0,00	0,00	0,00	0,00
TOTAL DESPESAS DE CAPITAL	0,00	0,00	0,00	0,00	0,00
RESERVA DE CONTINGÊNCIA					
TOTAL RESERVA DE CONTINGÊNCIA	1.008.578,95	0,00	1.008.578,95	0,00	1.008.578,95
TOTAL DO ÓRGÃO	1.008.578,95	0,00	1.008.578,95	0,00	1.008.578,95
RESUMO					
DESPESAS CORRENTES					
PESSOAL E ENCARGOS SOCIAIS	6.919.228.982,02	230.318,23	6.919.459.300,25	6.716.220.555,93	203.238.744,32
JUROS E ENCARGOS DA DÍVIDA	327.329.261,00	0,00	327.329.261,00	326.395.280,69	933.980,31
OUTRAS DESPESAS CORRENTES	2.296.422.507,61	65.000,00	2.296.487.507,61	2.062.465.962,76	234.021.544,85





GOVERNO DO ESTADO DE ALAGOAS
COMPARATIVO DA DESPESA AUTORIZADA COM A REALIZADA
CONSOLIDADO

Acumulado até 14/2018

Anexo XI, da Lei 4.320/64

Emitido em: 26-03-2019 9:07
R\$ 1,00

CATEGORIA/GRUPO DE DESPESA/MODALIDADE/NATUREZA	CRÉDITOS ORÇAMENTÁRIOS E SUPLEMENTARES	CRÉDITOS ESPECIAIS E EXTRAORDINÁRIOS	TOTAL	REALIZADA	DIFERENÇA
TOTAL DESPESAS CORRENTES	9.542.980.750,63	295.318,23	9.543.276.068,86	9.105.081.799,38	438.194.269,48
DESPESAS DE CAPITAL					
INVESTIMENTOS	1.543.325.414,89	5.000,00	1.543.330.414,89	970.897.872,69	572.432.542,20
INVERSÕES FINANCEIRAS	11.205.847,19	0,00	11.205.847,19	9.303.420,93	1.902.426,26
AMORTIZAÇÃO DA DÍVIDA	313.477.756,67	0,00	313.477.756,67	313.172.394,50	305.362,17
TOTAL DESPESAS DE CAPITAL	1.868.009.018,75	5.000,00	1.868.014.018,75	1.293.373.688,12	574.640.330,63
RESERVA DE CONTINGÊNCIA					
TOTAL DA RESERVA DE CONTINGÊNCIA	1.008.578,95	0,00	1.008.578,95	0,00	1.008.578,95
TOTAL GERAL	11.411.998.348,33	300.318,23	11.412.298.666,56	10.398.455.487,50	1.013.843.179,06

FONTE: Siate-AL / SEFAZ-AL



GOVERNO DO ESTADO DE ALAGOAS
BALANÇO ORÇAMENTÁRIO
CONSOLIDADO

Acumulado até 14/2018

Emitido em: 26-03-2019 9:10
R\$ 1,00

Anexo XII, da Lei 4.320/64

RECEITAS ORÇAMENTÁRIAS	PREVISÃO INICIAL (a)	PREVISÃO ATUALIZADA (b)	RECEITAS REALIZADAS (c)	SALDO (d) = (c-b)
Receitas Correntes (I)	9.301.327.800,37	9.971.951.625,66	9.932.015.565,15	-39.936.060,51
RECEITA TRIBUTÁRIA	3.019.576.440,87	3.294.928.340,45	3.336.347.276,27	41.418.935,82
RECEITA DE CONTRIBUIÇÕES	1.916.027.120,00	1.961.484.142,66	1.897.181.815,52	-64.302.327,14
RECEITA PATRIMONIAL	258.399.725,52	261.911.234,20	159.397.139,28	-102.514.094,92
RECEITA AGROPECUÁRIA	197.000,00	197.000,00	0,00	-197.000,00
RECEITA INDUSTRIAL	0,00	0,00	0,00	0,00
RECEITA DE SERVIÇOS	160.924.302,59	174.513.816,84	202.646.975,41	28.133.158,57
TRANSFERÊNCIAS CORRENTES	3.856.028.165,00	4.186.542.607,49	4.258.609.683,63	72.067.076,14
OUTRAS RECEITAS CORRENTES	90.175.046,39	92.374.484,02	77.832.675,04	-14.541.808,98
Receitas de Capital (II)	913.597.494,50	913.597.494,50	152.473.211,80	-761.124.282,70
OPERAÇÕES DE CRÉDITO	365.646.950,00	365.646.950,00	134.126.299,11	-231.520.650,89
ALIENAÇÃO DE BENS	54.941,20	54.941,20	1.696.592,41	1.641.651,21
AMORTIZAÇÃO DE EMPRÉSTIMOS	0,00	0,00	721.151,91	721.151,91
TRANSFERÊNCIAS DE CAPITAL	547.895.603,30	547.895.603,30	15.929.168,37	-531.966.434,93
OUTRAS RECEITAS DE CAPITAL	0,00	0,00	0,00	0,00
Recursos Arrecadados em Exercícios Anteriores (III)	0,00	0,00	0,00	0,00
SUBTOTAL DAS RECEITAS (IV) = (I + II + III)	10.214.925.294,87	10.885.549.120,16	10.084.488.776,95	-801.060.343,21
Operações de Crédito / Refinanciamento (V)	0,00	0,00	0,00	0,00
Operações de Crédito Internas	0,00	0,00	0,00	0,00
Mobiliária	0,00	0,00	0,00	0,00
Contratual	0,00	0,00	0,00	0,00
Operações de Crédito Externas	0,00	0,00	0,00	0,00
Mobiliária	0,00	0,00	0,00	0,00
Contratual	0,00	0,00	0,00	0,00
SUBTOTAL COM REFINANCIAMENTO (VI) = (IV+V)	10.214.925.294,87	10.885.549.120,16	10.084.488.776,95	-801.060.343,21
Déficit (VII)	0,00	0,00	313.966.710,55	313.966.710,55
TOTAL (VIII) = (VI + VII)	10.214.925.294,87	10.885.549.120,16	10.398.455.487,50	-487.093.632,66





GOVERNO DO ESTADO DE ALAGOAS
BALANÇO ORÇAMENTÁRIO
CONSOLIDADO

Acumulado até 14/2018

Emitido em: 26-03-2019 9:10
R\$ 1,00

Anexo XII, da Lei 4.320/64

DESPESAS ORÇAMENTÁRIAS	DOTAÇÃO INICIAL (e)	DOTAÇÃO ATUALIZADA (f)	DESPESAS EMPENHADAS (g)	DESPESAS LIQUIDADAS (h)	DESPESAS PAGAS (i)	SALDO DA DOTAÇÃO (j) = (f-g)
DESPESAS ORÇAMENTÁRIAS						
Despesas Correntes (IX)	8.549.161.019,33	9.543.276.068,86	9.105.081.799,38	9.036.538.989,85	8.529.840.210,05	438.194.269,48
Pessoal e Encargos Sociais	6.430.536.420,00	6.919.459.300,25	6.716.220.555,93	6.716.171.517,08	6.247.708.242,89	203.238.744,32
Juros e Encargos da Dívida	376.746.933,00	327.329.261,00	326.395.280,69	326.395.280,69	326.395.280,69	933.980,31
Outras Despesas Correntes	1.741.877.666,33	2.296.487.507,61	2.062.465.962,76	1.993.972.192,08	1.955.736.686,47	234.021.544,85
Despesas de Capital (X)	1.629.113.413,78	1.868.014.018,75	1.293.373.688,12	1.232.272.647,48	1.158.565.679,50	574.640.330,63
Investimentos	1.356.315.388,78	1.543.330.414,89	970.897.872,69	909.796.832,05	836.665.319,42	572.432.542,20
Inversões Financeiras	5.841.000,00	11.205.847,19	9.303.420,93	9.303.420,93	8.727.965,58	1.902.426,26
Amortização da Dívida	266.957.025,00	313.477.756,67	313.172.394,50	313.172.394,50	313.172.394,50	305.362,17
Reserva de Contingência (XI)	36.650.862,00	1.008.578,95	0,00	0,00	0,00	1.008.578,95
Reserva do RPPS (XII)	0,00	0,00	0,00	0,00	0,00	0,00
SUBTOTAL DAS DESPESAS (XIII) = (IX + X + XI + XII)	10.214.925.295,11	11.412.298.666,56	10.398.455.487,50	10.268.811.637,33	9.688.405.889,55	1.013.843.179,06
Amortização da Dívida/ Refinanciamento (XIV)	0,00	0,00	0,00	0,00	0,00	0,00
Amortização da Dívida Interna	0,00	0,00	0,00	0,00	0,00	0,00
Dívida Mobiliária	0,00	0,00	0,00	0,00	0,00	0,00
Outras Dívidas	0,00	0,00	0,00	0,00	0,00	0,00
Amortização da Dívida Externa	0,00	0,00	0,00	0,00	0,00	0,00
Dívida Mobiliária	0,00	0,00	0,00	0,00	0,00	0,00
Outras Dívidas	0,00	0,00	0,00	0,00	0,00	0,00
SUBTOTAL COM REFINANCIAMENTO (XV) = (XIII + XIV)	10.214.925.295,11	11.412.298.666,56	10.398.455.487,50	10.268.811.637,33	9.688.405.889,55	1.013.843.179,06
Superávit (XVI)	0,00	0,00	0,00	0,00	0,00	0,00
TOTAL (XVII) = (XV + XVI)	10.214.925.295,11	11.412.298.666,56	10.398.455.487,50	10.268.811.637,33	9.688.405.889,55	1.013.843.179,06
Saldos de Exercícios Anteriores (Utilizados Para Créditos Adicionais)	0,00	526.244.896,16	0,00	0,00	0,00	526.244.896,16
Superávit Financeiro	0,00	526.244.896,16	0,00	0,00	0,00	526.244.896,16
Reabertura de Créditos Adicionais	0,00	0,00	0,00	0,00	0,00	0,00

FONTE: Siafe-AL / SEFAZ-AL



GOVERNO DO ESTADO DE ALAGOAS
ANEXO 1 - DEMONSTRATIVO DE EXECUÇÃO DOS RESTOS A PAGAR NÃO PROCESSADOS
CONSOLIDADO

Acumulado até 14/2018

Emitido em: 26-03-2019 9:12
R\$ 1,00

Anexo XII, da Lei 4.320/64

	INSCRITOS		LIQUIDADOS (c)	PAGOS (d)	CANCELADOS (e)	SALDO (f) = (a+b-d-e)
	EM EXERCÍCIOS ANTERIORES (a)	EM 31 DE DEZEMBRO DO EXERCÍCIO ANTERIOR (b)				
Despesas Correntes	0,00	16.196.589,96	12.800.254,04	12.637.222,77	3.396.335,92	163.031,27
Pessoal e Encargos Sociais	0,00	0,00	0,00	0,00	0,00	0,00
Juros e Encargos da Dívida	0,00	0,00	0,00	0,00	0,00	0,00
Outras Despesas Correntes	0,00	16.196.589,96	12.800.254,04	12.637.222,77	3.396.335,92	163.031,27
Despesas de Capital	0,00	7.650.873,38	6.585.167,07	6.585.167,07	1.065.706,31	-0,00
Investimentos	0,00	7.650.873,38	6.585.167,07	6.585.167,07	1.065.706,31	-0,00
Inversões Financeiras	0,00	0,00	0,00	0,00	0,00	0,00
Amortização da Dívida	0,00	0,00	0,00	0,00	0,00	0,00
TOTAL	0,00	23.847.463,34	19.385.421,11	19.222.389,84	4.462.042,23	163.031,27

FONTE: Siafe-AL / SEFAZ-AL



GOVERNO DO ESTADO DE ALAGOAS

ANEXO 2 - DEMONSTRATIVO DE EXECUÇÃO DOS RESTOS A PAGAR PROCESSADOS E NÃO PROCESSADOS LIQUIDADOS

CONSOLIDADO

Acumulado até 14/2018

Emitido em: 26-03-2019 9:14

R\$ 1,00

Anexo XII, da Lei 4.320/64

	INSCRITOS			PAGOS (c)	CANCELADOS (d)	SALDO (e)= (a+b-c-d)
	EM EXERCÍCIOS ANTERIORES (a)	EM 31 DE DEZEMBRO DO EXERCÍCIO ANTERIOR (b)				
Despesas Correntes	22.688.807,81	112.892.754,37	114.412.863,01	1.391.906,64	19.776.792,53	
Pessoal e Encargos Sociais	3.887.213,70	21.965.342,63	20.516.185,61	0,00	5.336.370,72	
Juros e Encargos da Dívida	0,00	0,00	0,00	0,00	0,00	
Outras Despesas Correntes	18.801.594,11	90.927.411,74	93.896.677,40	1.391.906,64	14.440.421,81	
Despesas de Capital	1.154.559,71	42.228.910,60	41.054.654,31	950.271,03	1.378.544,97	
Investimentos	1.154.559,71	42.228.910,60	41.054.654,31	950.271,03	1.378.544,97	
Inversões Financeiras	0,00	0,00	0,00	0,00	0,00	
Amortização da Dívida	0,00	0,00	0,00	0,00	0,00	
TOTAL	23.843.367,52	155.121.664,97	155.467.517,32	2.342.177,67	21.155.337,50	

FONTE: Siate-AL / SEFAZ-AL



GOVERNO DO ESTADO DE ALAGOAS
BALANÇO FINANCEIRO
CONSOLIDADO
Acumulado até 14/2018

Anexo XIII, da Lei 4.320/64
Emitido em: 28-03-2019 11:01
R\$ 1,00

	EXERCÍCIO ATUAL	EXERCÍCIO ANTERIOR
INGRESSOS		
Receita Orçamentária (I)	10.557.344.031,90	10.665.919.104,90
Ordinária	7.378.105.894,88	7.497.150.503,03
Vinculada	3.179.238.137,02	3.168.768.601,87
Recursos Vinculados à Educação	16.877.653,01	21.193.172,65
Recursos Vinculados à Saúde	282.331.476,23	248.681.183,40
Recursos Vinculados à Previdência Social - RPPS	1.939.942.834,85	1.893.323.982,15
Recursos Vinculados à Seguridade Social	0,00	0,00
Outras Destinações de Recursos	940.086.172,93	1.005.570.263,67
FUNDEB	682.786.998,16	615.997.303,89
Convênios	242.938.730,26	365.651.058,89
Contribuição de Intervenção do Domínio Econômico - CIDE	14.360.444,51	23.921.900,89
Transferências Financeiras Recebidas (II)	10.550.333.105,74	12.849.370.313,14
Transferências Recebidas para a Execução Orçamentária	10.512.521.607,35	12.134.576.345,33
Transferências Recebidas Independentes de Execução Orçamentária	37.811.498,39	714.793.967,81
Recebimentos Extra-orçamentários (III)	6.652.374.212,79	18.757.534.240,55
Inscrição de Restos a Pagar Não Processados	0,00	23.847.463,34
Inscrição em Restos a Pagar Processados	710.049.597,95	344.258.156,20
Depósitos Restituíveis e Valores Vinculados	5.942.324.614,84	228.662.093,76
Outros Recebimentos Extraorçamentários	0,00	18.160.766.527,25
Saldo em Espécie do Exercício Anterior (IV)	2.143.421.151,94	2.147.641.575,97
Caixa e Equivalentes de Caixa	2.143.421.151,94	2.147.641.575,97
Limite de Caixa	0,00	0,00
TOTAL INGRESSO (V) = (I+II+III+IV)	29.903.472.502,37	44.420.465.234,56





GOVERNO DO ESTADO DE ALAGOAS
BALANÇO FINANCEIRO
CONSOLIDADO
Acumulado até 14/2018

Anexo XIII, da Lei 4.320/64
Emitido em: 28-03-2019 11:01
R\$ 1,00

	EXERCÍCIO ATUAL	EXERCÍCIO ANTERIOR
DISPÊNDIOS		
Despesas Orçamentárias (VI)	10.398.455.487,50	10.460.634.917,11
Ordinária	7.080.873.890,36	7.521.239.925,72
Vinculada	3.317.581.597,14	2.939.394.991,39
Recursos Vinculados à Educação	20.219.042,37	12.757.296,12
Recursos Vinculados à Saúde	264.124.660,61	202.101.497,54
Recursos Vinculados à Previdência Social - RPPS	1.934.663.498,17	1.793.940.065,55
Recursos Vinculados à Seguridade Social	0,00	0,00
Outras Destinações de Recursos	1.098.574.395,99	930.596.132,18
FUNDEB	690.084.174,84	625.472.227,07
Convênios	392.922.031,49	282.694.606,03
Contribuição de Intervenção do Domínio Econômico - CIDE	15.568.189,66	22.429.299,08
Transferências Financeiras Concedidas (VII)	11.024.997.343,22	12.849.265.182,14
Transferências Concedidas para a Execução Orçamentária	10.512.521.607,35	12.134.576.345,33
Transferências Concedidas Independentes de Execução Orçamentária	512.475.735,87	714.688.836,81
Pagamentos Extraorçamentários (VIII)	6.450.662.962,55	18.967.143.983,37
Pagamentos de Restos a Pagar Não Processados	20.391.448,67	109.246.997,36
Pagamentos de Restos a Pagar Processados	154.298.458,49	383.279.728,75
Depósitos Restituíveis e Valores Vinculados	6.275.973.055,39	193.180.534,99
Outros Pagamentos Extraorçamentários	0,00	18.281.436.722,27
Saldo para o Exercício Seguinte (IX)	2.029.356.709,10	2.143.421.151,94
Caixa e Equivalentes de Caixa	2.029.356.709,10	2.143.421.151,94
Limite de Caixa	0,00	0,00
TOTAL DISPÊNDIOS (X) = (VI+VII+VIII+IX)	29.903.472.502,37	44.420.465.234,56

FONTE: Siafe-AL / SEFAZ-AL



GOVERNO DO ESTADO DE ALAGOAS
BALANÇO PATRIMONIAL
CONSOLIDADO

Acumulado até 14/2018

Emitido em: 02-04-2019 11:58

Anexo XIV, da Lei 4.320/64

R\$ 1,00

	EXERCÍCIO ATUAL	EXERCÍCIO ANTERIOR
ATIVO		
ATIVO CIRCULANTE		
Caixa e Equivalentes de Caixa	2.128.697.077,99	2.143.421.151,94
Créditos a Curto Prazo	766.368.923,55	467.987.839,08
Investimentos e Aplicações Temporárias a Curto Prazo	49,80	49,80
Estoques	246.250.105,97	210.972.217,43
V.P.D. Pagas Antecipadamente	466.370,60	127.263,24
Total do Ativo Circulante	3.141.782.527,91	2.822.508.521,49
ATIVO NÃO CIRCULANTE		
Realizável a Longo Prazo	711.254.141,94	683.723.804,66
Créditos a longo prazo	627.565.888,35	600.035.551,07
Investimentos Temporários a Longo Prazo	83.688.253,59	83.688.253,59
Estoques	0,00	0,00
VPD Pagas Antecipadamente	0,00	0,00
Investimentos	97.259.532,78	98.319.720,53
Imobilizado	4.603.551.650,93	3.801.981.423,07
Intangível	72.121.428,74	66.983.724,34
Diferido	0,00	0,00
Total do Ativo Não Circulante	5.484.186.754,39	4.651.008.672,60
TOTAL DO ATIVO	8.625.969.282,30	7.473.517.194,09



GOVERNO DO ESTADO DE ALAGOAS
BALANÇO PATRIMONIAL

CONSOLIDADO

Acumulado até 14/2018

Emitido em: 02-04-2019 11:58

Anexo XIV, da Lei 4.320/64

R\$ 1,00

	EXERCÍCIO ATUAL	EXERCÍCIO ANTERIOR
PASSIVO		
PASSIVO CIRCULANTE		
Obrigações Trab., Prev. e Assist. a Pagar a CP	442.291.566,04	293.589.423,76
Empréstimos e Financiamentos a Curto Prazo	362.511.026,83	499.106.442,09
Fornecedores e Contas a Pagar a Curto Prazo	171.374.314,66	132.391.198,88
Obrigações Fiscais a Curto Prazo	42.400.917,71	4.578.070,49
Provisões a Curto Prazo	0,00	0,00
Demais Obrigações a Curto Prazo	356.856.215,71	323.325.472,60
Total Passivo Circulante	1.375.434.040,95	1.252.990.607,82
PASSIVO NAO CIRCULANTE		
Obrigações Trab., Prev. e Assist. a Pagar a LP	110.648.852,73	100.831.105,58
Empréstimos e Financiamentos a Longo Prazo	9.206.241.911,38	8.184.977.030,84
Fornecedores a Longo Prazo	103.289.082,09	103.289.082,09
Obrigações Fiscais a Longo Prazo	1.044.293,67	1.044.286,79
Provisões a Longo Prazo	315.127.324,24	241.215.856,50
Demais Obrigações a Longo Prazo	64.889.362,05	64.889.362,05
Resultado Diferido	0,00	0,00
Total Passivo Não Circulante	9.801.240.826,16	8.696.246.723,85
PATRIMÔNIO LÍQUIDO		
Patrimônio Social e Capital Social	-2.257.151.304,92	-3.693.274.570,31
Reservas de Capital	16.928.865,24	16.928.865,24
Ajustes de Avaliação Patrimonial	0,00	0,00
Reservas de Lucros	0,00	0,00



GOVERNO DO ESTADO DE ALAGOAS
BALANÇO PATRIMONIAL

CONSOLIDADO

Acumulado até 14/2018

		Emitido em: 02-04-2019 11:58
		R\$ 1,00
Anexo XIV, da Lei 4.320/64		
Demais Reservas	-48.156.862,93	-48.156.862,93
Resultados Acumulados	-262.326.282,20	1.248.782.430,42
Resultado do Exercício	-262.326.282,20	1.430.589.265,39
Resultados de Exercícios Anteriores	0,00	0,00
Ajustes de Exercícios Anteriores	0,00	-181.806.834,97
Participação de Não Controladores	0,00	0,00
Total Patrimônio Líquido	-2.550.705.584,81	-2.475.720.137,58
TOTAL DO PASSIVO	8.625.969.282,30	7.473.517.194,09

FONTE: Siafe-AL / SEFAZ-AL



GOVERNO DO ESTADO DE ALAGOAS
QUADRO DOS ATIVOS E PASSIVOS FINANCEIROS E PERMANENTES

CONSOLIDADO

Acumulado até 14/2018

Emitido em: 02-04-2019 11:58

Anexo XIV, da Lei 4.320/64

R\$ 1,00

	Exercício Atual	Exercício Anterior
Ativo (I)		
Ativo Financeiro	2.502.330.742,81	2.532.595.154,62
Ativo Permanente	6.123.638.539,49	4.940.922.039,47
Total do Ativo	8.625.969.282,30	7.473.517.194,09
Passivo (II)		
Passivo Financeiro	1.017.589.879,19	697.382.817,82
Passivo Permanente	10.279.146.230,60	9.275.098.770,40
Total do Passivo	11.296.736.109,79	9.972.481.588,22
Saldo Patrimonial (III) = (I - II)	-2.670.766.827,49	-2.498.964.394,13

FONTE: Siate-AL / SEFAZ-AL



GOVERNO DO ESTADO DE ALAGOAS
QUADRO DAS CONTAS DE COMPENSAÇÃO

CONSOLIDADO

Acumulado até 14/2018

Emitido em: 03-04-2019 11:14

Anexo XIV, da Lei 4.320/64

R\$ 1,00

	Exercício Atual	Exercício Anterior
Atos Potenciais Ativos		
Garantias e Contragarantias Recebidas	0,00	0,00
Direitos Conveniados e outros instrumentos congêneres	5.320.123.444,00	5.061.185.859,71
Direitos Contratuais	0,00	0,00
Outros Atos Potenciais Ativos	0,00	0,00
Total dos Atos Potenciais Ativos	5.320.123.444,00	5.061.185.859,71
Atos Potenciais Passivos		
Garantias e Contragarantias concedidas	0,00	0,00
Obrigações conveniadas e outros instrumentos congêneres	137.258.858,21	30.495.627,66
Obrigações contratuais	2.752.481.079,09	180.000.000,00
Outros atos potenciais passivos	247.012.073,95	247.012.073,95
Total dos Atos Potenciais Passivos	3.136.752.011,25	457.507.701,61

FONTE: Siafe-AL / SEFAZ-AL



GOVERNO DO ESTADO DE ALAGOAS
QUADRO DO SUPERÁVIT / DÉFICIT FINANCEIRO
CONSOLIDADO

Acumulado até 14/2018

Emitido em: 04-04-2019 9:01
R\$ 1,00

Anexo XIV, da Lei 4.320/64

	Exercício Atual	Exercício Anterior
FONTES DE RECURSOS		
ORDINÁRIA	488.967.841,67	686.472.048,91
Recursos Ordinários	488.967.841,67	686.472.048,91
VINCULADA	995.773.021,95	1.148.740.287,89
Contribuição de Intervenção do Domínio Econômico - CIDE	106.898,61	1.314.643,76
Cota-Parte do Salário Educação - ESTADUAL	4.080.964,33	8.175.645,03
Cota-Parte do Salário Educação - FEDERAL	26.142.548,93	25.530.719,59
Convênios	373.707.869,15	523.092.717,34
FUNDEB	50.953.253,02	73.967.146,86
Sistema Único de Saúde - SUS	121.918.389,96	104.629.435,08
Recursos Previdenciários	418.863.097,95	412.029.980,23
Total das Fontes de Recursos	1.484.740.863,62	1.835.212.336,80

FONTE: Siate-AL / SEFAZ-AL



GOVERNO DO ESTADO DE ALAGOAS
VARIAÇÃO PATRIMONIAL
CONSOLIDADO

Acumulado até 14/2018

Emitido em: 02-04-2019 13:13
R\$ 1,00

	ESPECIFICAÇÃO	Exercício Atual	Exercício Anterior
VARIAÇÕES PATRIMONIAIS AUMENTATIVAS		5.112.125.061,13	5.633.093.673,39
Impostos, Taxas e Contribuições de Melhoria		5.038.098.511,40	5.573.878.566,12
Impostos		74.026.496,16	59.215.048,80
Taxas		53,57	58,47
Contribuições de Melhoria			
Contribuições		793.094.072,13	767.035.372,24
Contribuições Sociais		793.094.072,13	767.035.372,24
Contribuições de Intervenção no Domínio Econômico		0,00	0,00
Contribuição de Iluminação Pública		0,00	0,00
Contribuições de Interesse das Categorias Profissionais		0,00	0,00
Exploração e Venda de Bens, Serviços e Direitos		228.662.428,62	201.478.122,70
Venda de Mercadorias		0,00	117.647,24
Venda de Produtos		0,00	0,00
Exploração de Bens e Direitos e Prestação de Serviços		228.662.428,62	201.360.475,46
Variações Patrimoniais Aumentativas Financeiras		2.315.245.092,36	913.142.585,65
Juros e Encargos de Emp. e Fin. Concedidos		0,00	0,00
Juros e Encargos de Mora		2.007.163.274,93	59.148.566,82
Variações Monetárias e Cambiais		201.312.768,35	666.176.475,84
Descontos Financeiros Obtidos		0,00	0,00
Remuneração de Depósitos Bancários e Aplicações Financeiras		106.769.049,08	187.817.542,99
Outras Variações Pat. Aumentativas - Financeiras		0,00	0,00
Transferências e Delegações Recebidas		17.794.182.370,84	18.857.549.512,90
Transferências Intra Governamentais		12.724.835.350,37	14.058.649.414,71
Transferências Inter Governamentais		4.392.008.809,46	4.188.297.357,68
Transferências das Instituições Privadas		2.264.494,68	1.433.015,47
Transferências das Instituições Multigovernamentais		674.516.358,56	609.038.181,04
Transferências de Consórcios Públicos		0,00	0,00
Transferências do Exterior		0,00	127.800,00
Execução Orçamentária Delegada de Entes		0,00	0,00
Transferências de Pessoas Físicas		0,00	3.744,00



GOVERNO DO ESTADO DE ALAGOAS
VARIAÇÃO PATRIMONIAL
CONSOLIDADO

Acumulado até 14/2018

Emitido em: 02-04-2019 13:13
R\$ 1,00

	Exercício Atual	Exercício Anterior
ESPECIFICAÇÃO		
Outras Transferências e Delegações Recebidas	557.357,77	0,00
Valorização e Ganhos com Ativos e Desincorporação de Passivos	2.385.710,81	105.408.743,27
Reavaliação de Ativos	0,00	0,00
Ganhos com Alienação	0,00	45.893,86
Ganhos com incorporação de Ativos	33.733,34	1.408.216,30
Ganhos com Desincorporação de Passivos	2.351.977,47	103.954.633,11
Reversão de Redução ao Valor Recuperável	0,00	0,00
Outras Variações Patrimoniais Aumentativas	4.241.314.114,86	157.068.558,69
VPA a classificar	-3.351.069,63	0,00
Resultado Positivo de Participações	3.580.013,49	3.099.228,44
Reversão de Provisões e Ajustes para Perdas	4.121.585.333,62	1.020.117,81
Diversas Variações Patrimoniais Aumentativas	119.499.837,38	152.949.212,44
Total das Variações Patrimoniais Aumentativas (I)	30.487.008.850,75	26.634.776.568,84
Variações Patrimoniais Diminutivas		
Pessoal e Encargos	3.455.029.959,48	4.395.567.823,03
Remuneração a Pessoal	2.946.819.920,91	2.715.496.311,23
Encargos Patronais	458.076.755,34	1.613.486.696,39
Benefícios a Pessoal	50.133.283,23	66.584.815,41
Outras Variações Patrimoniais Diminutivas - Pessoal e Encargos	0,00	0,00
Benefícios Previdenciários e Assistenciais	2.056.793.735,62	1.913.239.443,04
Aposentadoria e Reformas	1.639.048.001,42	1.505.288.729,20
Pensões	393.800.418,76	395.287.041,45
Benefícios de Prestação Continuada	0,00	0,00
Benefícios Eventuais	0,00	0,00
Políticas Públicas de Transferência de Renda	0,00	0,00
Outros Benefícios Previdenciários e Assistenciais	23.945.315,44	12.663.672,39
Uso de Bens, Serviços e Consumo de Capital Fixo	1.452.707.210,19	1.329.324.662,53
Uso de Material de Consumo	269.515.038,66	187.012.969,71
Serviços	1.161.530.454,53	1.123.512.338,38



GOVERNO DO ESTADO DE ALAGOAS
VARIAÇÃO PATRIMONIAL
CONSOLIDADO

Acumulado até 14/2018

Emitido em: 02-04-2019 13:13
R\$ 1,00

	Exercício Atual	Exercício Anterior
ESPECIFICAÇÃO		
Depreciação, Amortização e Exaustão	21.661.717,00	18.799.354,44
Variações Patrimoniais Diminutivas Financeiras	1.584.386.794,43	875.306.182,16
Juros e Encargos de Empréstimos e Financiamentos Obtidos	326.384.806,93	199.941.969,40
Juros e Encargos de Mora	10.473,76	10.768.363,36
Variações Monetárias e Cambiais	1.257.971.349,78	664.595.849,40
Descontos Financeiros Concedidos	20.163,96	0,00
Outras Variações Patrimoniais Diminutivas - Financeiras	0,00	0,00
Transferências e Delegações Concedidas	15.618.120.554,57	15.684.451.820,21
Transferências Intra Governamentais	12.735.950.442,96	12.985.274.264,08
Transferências Inter Governamentais	2.793.274.603,96	2.616.827.967,28
Transferências a Instituições Privadas	88.895.507,65	82.349.588,85
Transferências a Instituições Multigovernamentais	0,00	0,00
Transferências a Consórcios Públicos	0,00	0,00
Transferências ao Exterior	0,00	0,00
Execução Orçamentária Delegada a Entes	0,00	0,00
Outras Transferências e Delegações Concedidas	0,00	0,00
Desvalorização e Perdas de Ativos e Incorporação de Passivos	1.931.437.628,97	576.904.436,25
Redução a Valor Recuperável e Provisão para Perdas	1.926.200.514,59	549.703.414,92
Perdas com alienação	302.525,33	791.407,34
Perdas Involuntárias	307.037,64	21.608.961,23
Incorporação de Passivos	3.381.529,10	4.800.652,76
Desincorporação de Ativos	1.246.022,31	0,00
Tributárias		
Impostos, Taxas e Contribuições de Melhoria	89.067.023,82	111.112.666,67
Contribuições	651.873,18	1.603.685,55
Custo das Mercadorias e Produtos Vendidos, e dos Serviços Prestados	88.415.150,64	109.508.981,12
Custo das Mercadorias Vendidas	0,00	0,00
Custo dos Produtos Vendidos	0,00	0,00
Custo dos Serviços Prestados	0,00	0,00
Outras Variações Patrimoniais Diminutivas	4.295.950.629,66	318.280.269,56

Anexo XV, da Lei 4.320/64



GOVERNO DO ESTADO DE ALAGOAS
VARIAÇÃO PATRIMONIAL
CONSOLIDADO

Acumulado até 14/2018

Emitido em: 02-04-2019 13:13
R\$ 1,00

ESPECIFICAÇÃO	Exercício Atual	Exercício Anterior
Premiações	2.872.224,02	3.709.547,59
Resultado Negativo de Participações	9.371.078,62	5.145.027,47
Incentivos	24.346.788,26	21.392.561,82
Subvenções Econômicas	0,00	0,00
Participações e Contribuições	4.194.965.302,33	254.947.872,55
Constituição de Provisões	0,00	0,00
Diversas Variações Patrimoniais Diminutivas	64.395.236,43	33.085.260,13
Total das Variações Patrimoniais Diminutivas (II)	30.483.493.536,74	25.204.187.303,45
RESULTADO PATRIMONIAL DO PERÍODO (III) = (I - II)	3.515.314,01	1.430.589.265,39

FONTE: Siate-AL / SEFAZ-AL



GOVERNO DO ESTADO DE ALAGOAS
DEMONSTRATIVO DA DÍVIDA FLUTUANTE
CONSOLIDADO

Acumulado até 14/2018

Emitido em: 04-04-2019 12:49
R\$ 1,00

Anexo XVII, da Lei 4.320/64

ESPECIFICAÇÃO	SALDO DO EXERCÍCIO ANTERIOR	MOVIMENTAÇÃO DO EXERCÍCIO		SALDO PARA O EXERCÍCIO SEGUINTE
		INSCRIÇÃO	BAIXA	
RESTOS A PAGAR				
Processado do Exercício	176.520.879,21	580.405.747,78	156.640.636,16	600.285.990,83
Não Processado do Exercício	26.291.616,62	129.643.850,17	24.853.490,90	131.081.975,89
Subtotal	202.812.495,83	710.049.597,95	181.494.127,06	731.367.966,72
PESSOAL A PAGAR	200.492.660,01	32.839,08	197.633.597,13	2.891.901,96
Subtotal	200.492.660,01	32.839,08	197.633.597,13	2.891.901,96
DEPÓSITOS				
Consignações	141.152.981,53	40.004.117,08	129.773.348,58	51.383.750,03
Depósitos de Diversas Origens	130.736.833,10	1.100.066.770,81	1.178.374.989,33	52.428.614,58
Obrigações com Outros Entes	0,00	1.272.523.750,03	1.255.599.892,61	16.923.857,42
Subtotal	271.889.814,63	2.412.594.637,92	2.563.748.230,52	120.736.222,03
OUTROS PASSIVOS FINANCEIROS				
Credores Entidades e Agentes	4.083.780,74	0,00	0,00	4.083.780,74
Valores Pendentes	12.240.480,56	432.550,02	976.361,96	11.696.668,62
Valores Pendentes Intraorçamentários	5.863.586,05	1.685.051.143,10	1.643.441.758,92	47.472.970,23
Valores Vinculados Intraorçamentários	0,00	3.384.010.624,43	3.284.670.255,54	99.340.368,89
Subtotal	22.187.847,35	5.069.494.317,55	4.929.088.376,42	162.593.788,48
TOTAL DA DÍVIDA FLUTUANTE	697.382.817,82	8.192.171.392,50	7.871.964.331,13	1.017.589.879,19

FONTE: Siate-AL / SEFAZ-AL





GOVERNO DO ESTADO DE ALAGOAS
DEMONSTRAÇÃO DOS FLUXOS DE CAIXA

CONSOLIDADO

Acumulado até 14/2018

Emitido em: 25/03/19 13:19
R\$ 1,00

Anexo XVIII, da Lei 4.320/64

ESPECIFICAÇÃO	Exercício Atual	Exercício Anterior
FLUXO DE CAIXA DAS ATIVIDADES OPERACIONAIS		
Ingressos	26.897.528.540,68	41.968.747.462,93
Receitas derivadas e originárias	6.146.261.136,47	6.446.761.602,89
Transferências correntes recebidas	14.808.942.789,37	16.943.420.747,80
Outros ingressos operacionais	5.942.324.614,84	18.578.565.112,24
Desembolsos	25.957.860.694,44	41.214.417.811,74
Pessoal e demais despesas	6.268.224.428,50	8.093.070.072,25
Juros e encargos da dívida	326.395.280,69	210.710.332,76
Transferências concedidas	13.087.267.929,86	14.239.961.377,39
Outros desembolsos operacionais	6.275.973.055,39	18.670.676.029,34
Fluxo de caixa líquido das atividades operacionais (I)	939.667.846,24	754.329.651,19
FLUXO DE CAIXA DAS ATIVIDADES DE INVESTIMENTO		
Ingressos	2.417.744,32	708.431,43
Alienação de Bens	1.696.592,41	149.093,86
Amortização de Empréstimos e Financiamentos Concedidos	721.151,91	559.337,57
Outros ingressos de investimentos	0,00	0,00
Desembolsos	893.033.106,38	624.808.358,15
Aquisição de Ativo Não Circulante	884.305.140,80	614.359.526,18
Concessão de Empréstimos e Financiamentos	8.727.965,58	1.532.313,61
Outros desembolsos de investimentos	0,00	8.916.518,36
Fluxo de caixa líquido das atividades de investimento (II)	-890.615.362,06	-624.099.926,72

FLUXO DE CAIXA DAS ATIVIDADES DE FINANCIAMENTO





GOVERNO DO ESTADO DE ALAGOAS
DEMONSTRAÇÃO DOS FLUXOS DE CAIXA

CONSOLIDADO

Acumulado até 14/2018

Emitido em: 25/03/19 13:19

Anexo XVIII, da Lei 4.320/64

R\$ 1,00

Ingressos	150.055.467,48	124.398.635,92
Operações de Crédito	134.126.299,11	124.398.635,92
Integralização do capital social de empresas dependentes	0,00	0,00
Transferências de capital recebidas	15.929.168,37	0,00
Outros ingressos de financiamento	0,00	0,00
Desembolsos	313.172.394,50	258.848.784,42
Amortização/Refinanciamento da Dívida	313.172.394,50	258.848.784,42
Outros desembolsos de financiamentos	0	0
Fluxo de caixa líquido das atividades de financiamento (III)	-163.116.927,02	-134.450.148,50
GERAÇÃO LÍQUIDA DE CAIXA E EQUIVALENTE DE CAIXA (I+II+III)	-114.064.442,84	-4.220.424,03
Caixa e Equivalentes de caixa inicial	2.143.421.151,94	2.147.641.575,97
Caixa e Equivalente de caixa final	2.029.356.709,10	2.143.421.151,94

FONTE: Siate-AL / SEFAZ-AL



GOVERNO DO ESTADO DE ALAGOAS
QUADRO DE RECEITAS DERIVADAS E ORIGINÁRIAS
CONSOLIDADO

Acumulado até 14/2018

Emitido em: 04-04-2019 13:04

R\$ 1,00

Anexo XVIII, da Lei 4.320/64

	Exercício Atual	Exercício Anterior
QUADRO DE RECEITAS DERIVADAS E ORIGINÁRIAS		
RECEITAS DERIVADAS E ORIGINÁRIAS		
Receita Tributária	3.336.346.858,38	4.043.882.005,36
Receita de Contribuições	1.897.181.815,52	1.840.305.391,87
Receita Patrimonial	49.048.076,71	7.038.923,03
Receita Agropecuária	0,00	115.967,24
Receita Industrial	0,00	0,00
Receita de Serviços	202.709.292,32	194.323.232,43
Remuneração das Disponibilidades	110.349.062,57	190.916.771,43
Outras Receitas Derivadas e Originárias	550.626.030,97	170.179.311,53
Total das Receitas Derivadas e Originárias	6.146.261.136,47	6.446.761.602,89

FONTE: Siate-AL / SEFAZ-AL



GOVERNO DO ESTADO DE ALAGOAS
QUADRO DE TRANSFERÊNCIAS RECEBIDAS E CONCEDIDAS

CONSOLIDADO

Acumulado até 14/2018

Emitido em: 04-04-2019 13:05

Anexo XVIII, da Lei 4.320/64

R\$ 1,00

	Exercício Atual	Exercício Anterior
QUADRO DE TRANSFERÊNCIAS RECEBIDAS E CONCEDIDAS		
TRANSFERÊNCIAS RECEBIDAS		
Intergovernamentais	3.580.840.164,62	3.483.447.694,15
da União	3.569.627.966,37	3.477.701.204,76
a Estados e Distrito Federal de Municípios	0,00	4.499.821,01
Intragovernamentais	11.212.198,25	1.246.668,38
Multigovernamentais	10.550.333.105,74	12.849.370.313,14
Outras Transferências Recebidas	0,00	609.038.181,04
Outras Transferências Recebidas	677.769.519,01	1.564.559,47
Total das Transferências Recebidas	14.808.942.789,37	16.943.420.747,80
TRANSFERÊNCIAS CONCEDIDAS		
Intergovernamentais	184.345.396,85	1.285.671.034,10
a União	15.395.845,01	34.325.769,43
a Estados e Distrito Federal a Municípios	0,00	0,00
a Municípios	168.949.551,84	1.251.345.264,67
Intragovernamentais	11.024.997.343,22	12.849.265.182,14
Outras Transferências Concedidas	1.877.925.189,79	105.025.161,15
Outras Transferências Concedidas		
Total das Transferências Concedidas	13.087.267.929,86	14.239.961.377,39

FONTE: Siafe-AL / SEFAZ-AL





GOVERNO DO ESTADO DE ALAGOAS
QUADRO DE DESEMBOLSOS DE PESSOAL E DEMAIS DESPESAS POR FUNÇÃO

CONSOLIDADO

Acumulado até 14/2018

Emitido em: 05-04-2019 9:13
R\$ 1,00

Anexo XVIII, da Lei 4.320/64

	Exercício Atual	Exercício Anterior
QUADRO DE DESEMBOLSOS DE PESSOAL E DEMAIS DESPESAS POR FUNÇÃO		
01 - LEGISLATIVA	276.795.467,01	275.109.798,39
02 - JUDICIÁRIA	473.554.484,03	531.678.402,56
03 - ESSENCIAL A JUSTIÇA	127.998.935,74	170.202.902,41
04 - ADMINISTRAÇÃO	242.176.294,99	550.498.511,88
06 - SEGURANÇA PÚBLICA	978.768.675,23	1.246.812.365,22
08 - ASSISTÊNCIA SOCIAL	5.254.803,40	23.877.215,00
09 - PREVIDÊNCIA SOCIAL	1.848.759.078,87	1.824.890.764,64
10 - SAÚDE	370.805.853,10	937.539.721,58
11 - TRABALHO	2.112.659,63	5.456.084,02
12 - EDUCAÇÃO	955.916.040,13	1.150.036.720,64
13 - CULTURA	2.991.401,35	19.275.503,44
14 - DIREITOS DA CIDADANIA	61.879.964,89	183.331.605,83
15 - URBANISMO	0,00	240,00
16 - HABITAÇÃO	0,00	525.960,00
18 - GESTÃO AMBIENTAL	5.620.447,57	28.857.310,13
19 - CIÊNCIAS E TECNOLOGIA	6.417.574,30	57.629.946,91
20 - AGRICULTURA	27.451.273,24	94.000.206,92
21 - ORGANIZAÇÃO AGRÁRIA	0,00	1.603.847,94
22 - INDÚSTRIA	3.216.577,71	6.664.857,95
23 - COMÉRCIO E SERVIÇOS	4.815.553,13	15.393.395,40
24 - COMUNICAÇÕES	5.856.187,10	7.766.647,23



GOVERNO DO ESTADO DE ALAGOAS
QUADRO DE DESEMBOLSOS DE PESSOAL E DEMAIS DESPESAS POR FUNÇÃO

CONSOLIDADO

Acumulado até 14/2018

Emitido em: 05-04-2019 9:13
R\$ 1,00

Anexo XVIII, da Lei 4.320/64

25 - ENERGIA	0,00	1.785,00
26 - TRANSPORTES	16.933.324,32	26.076.939,43
27 - DESPORTO E LAZER	2.289.047,66	8.945.462,26
28 - ENCARGOS ESPECIAIS	848.610.785,10	926.893.877,47
Total dos Desembolsos de Pessoal e Demais Despesas por Função	6.268.224.428,50	8.093.070.072,25

FONTE: Siate-AL / SEFAZ-AL



GOVERNO DO ESTADO DE ALAGOAS
QUADRO DE JUROS E ENCARGOS DA DÍVIDA
CONSOLIDADO

Acumulado até 14/2018

Emitido em: 04-04-2019 13:07

Anexo XVIII, da Lei 4.320/64

R\$ 1,00

	Exercício Atual	Exercício Anterior
QUADRO DE JUROS E ENCARGOS DA DÍVIDA		
Juros e Correção Monetária da Dívida Interna	284.045.297,23	184.523.447,69
Juros e Correção Monetária da Dívida Externa	0,00	26.186.885,07
Outros Encargos da Dívida	42.349.983,46	0,00
Total dos Juros e Encargos da Dívida	326.395.280,69	210.710.332,76

FONTE: Siate-AL / SEFAZ-AL

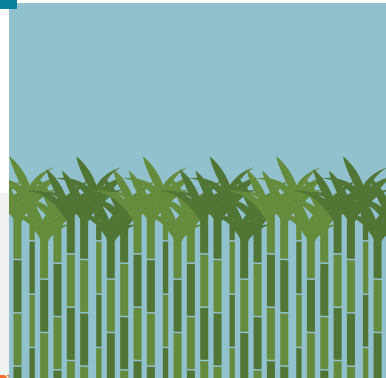
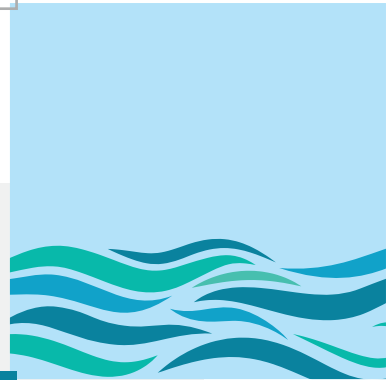

Secretaria da
Fazenda
GOVERNO DO ESTADO
ALAGOAS

